Turmstrasse Nr. 4.
Telefon 2095.

Zustellung
ins Haus.

Ter-Akopow's „Terrolin",

Petroleum wirklich höchster Qualität für jede Lampe.

Turmstrasse 4 und in den meisten Lampen- und Kolonialwaren-Handlungen zu haben.

(Sieh Seite 766 und 807 dieses Buches.)

Rigasches Adressbuch 1906

Nordische Bank

Rigaer Filiale

Riga, Ecke der Kalk- und Königsstraße.

(Sieh Innenseite dieses Deckels.)

Nicht verleihbar
Herder-Institut

C. Stritzky, Riga,

Bier- und Porter-Brauerei,

Nikolaistrasse 75/77.

Niederlage für den Verkauf von Bier und Porter in Brauereifüllung in **Riga:**
Herrenstrasse Nr. 1, Telephon Nr. 114.

Niederlagen befinden sich in fast sämtl. [illegible]

General-Dépôts:

in **St. Petersburg:** Васильевск. Остр., 6 линія № 55; in **Moskau:** Сыромятники, Средне-Троицкій пер. № 1; in **Warschau:** bei Herrn A. Domanski, Grzybowska 43; in **Charkow:** Конная площадь № 11; in **Kiew:** Кадетское шоссе № 87; in **Taganrog:** Гимназическая ул. № 27.

General-Vertreter für [illegible]

Allein-Verkauf für den Kaukasus und Transkaspien [illegible]
Nachfolger [illegible]

46 VIII R44 P 1

Nordische Bank,

Rigaer Filiale.

Aktien-Kapital der Nordischen Bank Rbl. 12,500,000.
Einlagen Rbl. 40,000,000.

Die Nordische Bank befasst sich mit allen in Ihrem Statut vorgesehenen Bankoperationen, wie:

An- und Verkauf in- und ausländischer Wertpapiere,
Ausstellung von Schecks und Akkreditiven auf alle in- und ausländischen Plätze,
Ausführung von Aufträgen an sämtlichen in- und ausländischen Börsen,
Lombard von Waren,
Erteilen von Darlehen gegen Wertpapiere,
Eröffnung von Giro-Konten,
Inkasso jeder Art auf in- und ausländische Plätze,
Versicherung von Prämienlosen,
Aufbewahrung und Verwaltung von Wertpapieren.

Die Zentrale der Bank befindet sich in
St. Petersburg, Newsky, Prospekt Nr. 62, im Hause der Bank.

Die Nordische Bank unterhält **Filialen** in folgenden Städten Russlands:

Baku, Belgorod, Borissoglebsk, Buturlinowka, Charkow, Homel, Jefremow, Jekaterinburg, Jeletz, Kasan, Koslow, Libau, Liwny, Minsk, Moskau, Nowotscherkassk, Orel, Petrowsk, Riga, Rostow a./D., Rybinsk, Stary Oskol, Twer, Woronesch.

Die **Rigaer Filiale** der Nordischen Bank hat ihre Bureaux in

Riga, Ecke der Kalk- und Königstrasse.

Die Nordische Bank, Rigaer Filiale vermietet dem Publicum Safes d. i. eiserne Schrankfächer unter Selbstverschluss der Klienten in feuerfesten Tresors zum Preise von 5 resp. 7 Rbl. jährlich.

T 72 760 034

J. G. Herder-Institut Marburg

47 · IX R-21

VERSICHERUNGS-GESELLSCHAFT

„ROSSIJA",

gegründet im Jahre 1881:
in St. Petersburg, Grosse Morskaja 37.

Grund- und Reserve-Capitalien 56,000,000 Rubel.

Die Gesellschaft schliesst

Lebensversicherungen.

Elektrische Anlagen für Kraft und Licht jeden Umfangs.
Klein-Dynamo. Motoren. Ventilatoren.
Komplette Schalttafeln.
Beleuchtungs-Körper. Installations-Material.
Galvanoplastische und galvanokaustische Arbeiten.
Jegliche Metallplattierung.
Trocken-Elemente u. Schwachstrom-Anlagen.

Baltische Elektrotechnische Werke — Riga,

Alexanderstr. 60, Ritterstr. 17/19. — Inhaber: Elektro-Ing. Alex. von Günther.

Spezialität:

Reklame- und Effekt-Beleuchtung,
Elektrische Personen- u. Lasten-Aufzüge,
Trocken-Elemente, Momentanbeleuchtungs-Batterien, Zündbatterien für Motorfahrzeuge.

Technische Begutachtung und Untersuchung elektrotechnischer Apparate, Aichung von Messinstrumenten, sowie Blitzableiter-Untersuchungen.

und durch alle Agenten der Gesellschaft in allen Städten des Reiches.

Versicherungs-Billete zu Passagier-Versicherungen auf Eisenbahnen und Dampfschiffen werden auch auf den **Eisenbahnstationen und den Landungsplätzen der Dampfschiffe** verabfolgt.

46 VIII R44

P 1

Nordische Bank,

Rigaer Filiale.

Aktien-Kapital der Nordischen Bank Rbl. 12,500,000.
Einlagen Rbl. 40,000,000.

i. eiserne Schrankfächer
5 resp. 7 Rbl. jährlich.

Die Nordische Bank befasst sich mit allen in Ihrem Statut vorge-

Riga, Ecke der Kalk- und Königstrasse.

T 72 760 034

J. G. Herder-Institut Marburg

47 · IX R-21

VERSICHERUNGS-GESELLSCHAFT

„ROSSIJA",

gegründet im Jahre 1881:

in St. Petersburg, Grosse Morskaja 37.

Grund- und Reserve-Capitalien 56,000,000 Rubel.

Die Gesellschaft schliesst

Lebensversicherungen,

nämlich: Versicherungen von Capitalien u. Renten zur **Sicherstellung der Familie** oder des **eigenen Alters,** von **Aussteuern für Mädchen, Stipendien für Knaben** und dergl. zu besonders vortheilhaften Bedingungen und mit Antheil der Versicherten am Gewinne der Gesellschaft.

Am 1. Januar 1905 waren bei der Gesellschaft „Rossija" **81,863 Personen** versichert, mit einem **Gesammt-Capital von 170,330,000 Rubel.**

Unfallversicherungen,

sowohl **einzelner Personen,** als auch **Collectiv-Versicherungen** von Beamten und Arbeitern auf Fabriken und bei sonstigen Unternehmungen; **mit Prämienermässigung** in Folge der Verrechnung der Dividenden; **Passagier-Versicherungen,** giltig auf Lebenszeit, für ein Jahr oder auf kürzere Dauer.

Feuerversicherungen

beweglichen und unbeweglichen Eigentums jeder Art **(Gebäude, Maschinen, Waaren, Möbel etc.)**

Transportversicherungen:

See-, Fluss- und **Land-Transport-Versicherungen,** sowie Versicherungen von **Schiffskörpern.**

Glasversicherungen:

Versicherung von Glasgegenständen gegen Bruch und Zerschlagen.

Valorenversicherungen:

Versicherung von **Post-Werthsendungen.**

Nähere Auskünfte werden ertheilt und gedruckte **Antrags-Formulare** verabfolgt durch das Hauptcomptoir in **St. Petersburg** (Morskaja, eigenes Haus, Nr. 37), die **Rigaer Filiale (Theater-Boulevard Nr. 3, 1),** die Haupt-Agentur (Bankgeschäft der Herren **Schaaff, Wolzonn & Co.,** Kaufstr. Nr. 1), den Agenten Herren **E. Lemcke** (Wallstrasse Nr. 26, Qu. 8), **Carl von Torklus** (gr. Brauerstr. Nr. 1) und **Rob. Baltgail** (Marienstrasse Nr. 43, Qu. 5) in **Riga** und durch alle Agenten der Gesellschaft in **allen Städten des Reiches.**

Versicherungs-Billete zu Passagier-Versicherungen auf Eisenbahnen und Dampfschiffen werden auch auf den **Eisenbahnstationen und den Landungsplätzen der Dampfschiffe** verabfolgt.

Auszeichnungen für Turbinen, Sägegatter und Müllereimaschinen:
Riga, Jub.-Ausstellung 1901, 1) Höchste Auszeichnung **(Grand Prix)**: Ehrenpreis des Rig. Börsen-Comités 2) 3 Goldene Medaillen. Nishny-Nowgorod 1896, Goldene Staatsmedaille. Rigaer IV. Balt. Landwirthschaftliche Ausstellung 1899, I. Preis. Wenden 1890, I. Preis. Mitau 1888, Goldene Medaille. Riga 1883, Silberne Medaille. Bronce-Medaille. Ehrenvolle Anerkennung.

G. PIRWITZ & Co., RIGA,

Maschinenfabrik, Eisengiesserei, Turbinen- und Mühlen-Bauanstalt,

gegründet **1877.**

SPECIALITÄTEN:

Turbinen

für alle Wasserverhältnisse.

Francisturbinen

von hohen Nutzeffekten auch bei sehr hohen Umlaufzahlen.

Neueste Errungenschaft: **Francis-Schnelläufer** erprobt und bewährt.

Besonders wichtig für Elektrizitätswerke. — 80% Wirkungsgrad garantirt.

Geschwindigkeits-Regulatoren. * **Centrifugal-Pumpen** neuester Construction.

Die Firma lieferte über **475 Turbinenanlagen** für industrielle und landwirthschaftliche Betriebe als: **Mahlmühlen. Sägemühlen, elektrische Beleuchtungen, Kraftübertragungen, Papier-** und **Pappenfabriken, Pumpwerke** etc. etc.

Für Localaufnahmen und Wassermessungen stehen Special-Ingenieure zur Verfügung.

Transportables Sägegatter

mit directem Locomobilbetrieb.

Modell 1904.

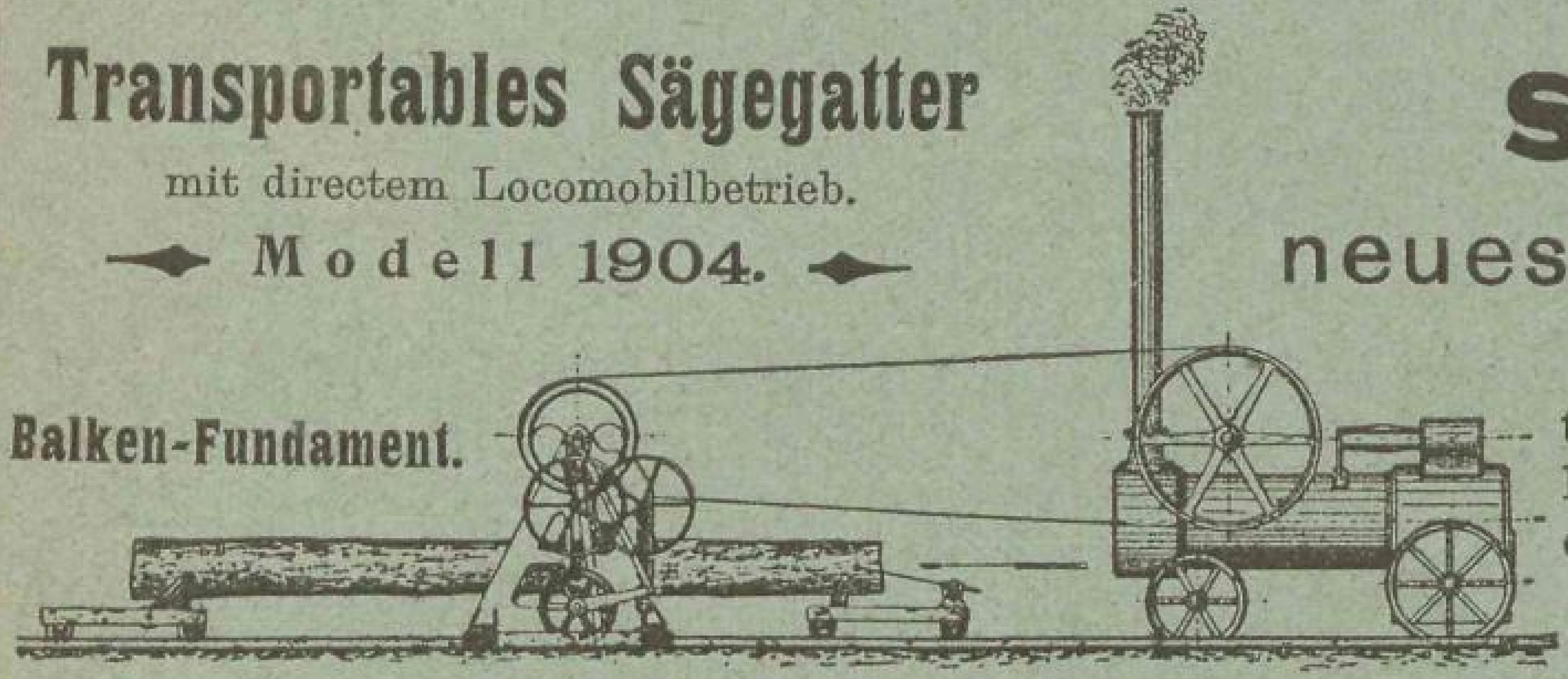

Balken-Fundament.

Sägegatter

neuester Construction.

Feststehende Vertical-Sägegatter, transportable Sägegatter, Säum- und Pendelsägen, Holzwollmaschinen, Schindelsägen, Sägestanzen, Gatter und Kreis-Sägeblätter etc.

Mahlmühlen,

Neu- und Umbau von Mahlmühlen nach neuestem System mit autom. Betriebe. **Walzenstühle** mit 1 und 2 Paar Walzen, **Aspirateure, Eurekas, Griesputzmaschinen, transportable Mahlgänge** etc.

Plansichter „Saturn".

Patent N. Nielsen & Co., Kopenhagen.

Das alleinige Ausführungsrecht dieser Maschinen für das ganze russische Reich hat die Firma **G. Pirwitz & Co.** contractlich erworben.

Graupenmühlen

zur Herstellung feinster Perlgraupen.

Graupengänge compl. in Eisen construirt mit autom. Selbstbeschüttung und Entleerung, Graupengänge auf Holzgestell montirt. **Graupensortirmaschinen** etc.

Cylinder-Tuchwalken, Tuchpressen.

Grosses Lager

(500 Steine).

von **Mühlsteinen** (Alleinverkauf der vorzüglichen **Voigtsdorfer Mühlsteine**), **Kratzen** in Temperstahl aus den Fabriken der Firma Müller und Schervier in Aachen. **Schweizer Seidengaze.**

Special-Cataloge stehen zur Verfügung.

Grösste Auswahl sämtlicher Modewaren

als: Spitzen, Bänder, Tülle, Besätze etc. etc.

Handschuhe und Strümpfe. | **Sonnen- und Regenschirme.**

Sämtliche Woll- und Baumwollgarne.

Eigene Fabrikation

von: **Blusen, Ober- und Unterröcken, Schürzen, Schleifen, Jabots, Boas etc. etc.**

Herren-Artikel

in sehr grosser Auswahl:

Ober- und Unterwäsche, Cravates etc. etc.

TRICOTAGEN

einfarbige und bunte, besonders empfehlenswert: **Twist- Tricotwäsche,** weil hygienisch, angenehm im Tragen und sehr dauerhaft.

Reithosen unentbehrlich für Reiter und Sportleute

Moritz Feitelberg, Libau u. Riga.

Lichtdruck H. Hempel & Co. — Fotogr. Adolf Richter.

Riga, von der Düna aus gesehen.

Bitte umwenden!

Bitte umwenden!

H. Hempel & Co., Riga

Wall-Strasse 7.

Buchdruckerei · Chemigraphie
Lichtdruckanstalt · Buchbinderei

Accidenz- und Werkdruck
in saubersten Ausführung.

Clichés ein- und mehrfarbig.

Prämiiert:
St. Petersburg u. Jurjew 1903
Leipzig 1905

Prämiiert:
St. Petersburg u. Jurjew 1903
Leipzig 1905

Gedruckt in der Graphischen Kunst-Anstalt
H. Hempel & Co., Riga, Wall-Strasse Nr. 7

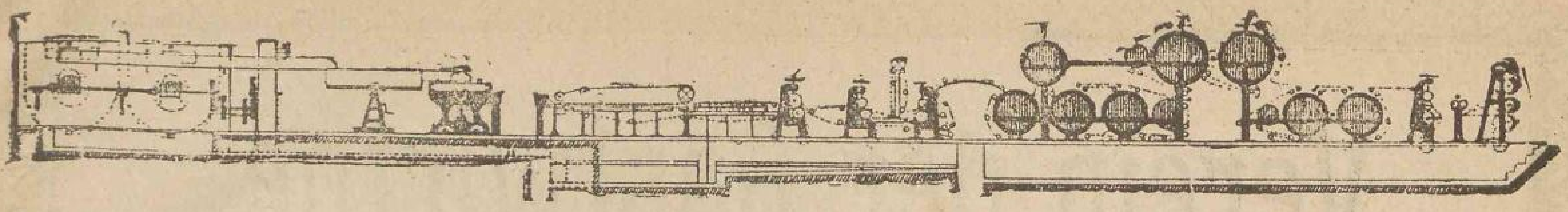

Im Jahre 1879 begründet, hat sich allmählich zu einem modern eingerichteten, allen Anforderungen der Neuzeit entsprechenden, z. Z. ca. 800 Arbeiter beschäftigenden Etablissement entwickelt

die

Tel.-Adresse: **Gesellschaft Mantel.** Tel.-Adresse: **Gesellschaft Mantel.**

Maschinenbau-Actiengesellschaft

Nishny-Nowgorod. 1896.

Dünamündesche Strasse 35, **R. H. MANTEL,** **Dünamündesche Strasse 35**

Riga.

Telephon Nr. 7.

Maschinen und compl. Einrichtungen

für

Papier-, Pappen-, Cellulose- u. Holzstoff-Fabrication.

Dampfmaschinen. Pumpen.

Turbinen. Transmissionen. Hebemaschinen.

Werkzeugmaschinen Syst. Oerlikon.

Dampfkessel. Reservoire. Eisenconstructionen.

Heizungen Syst. Rudolf Otto Meyer.

Diverse **Gusswaaren.** Rohguss in Metall u. Gusseisen.

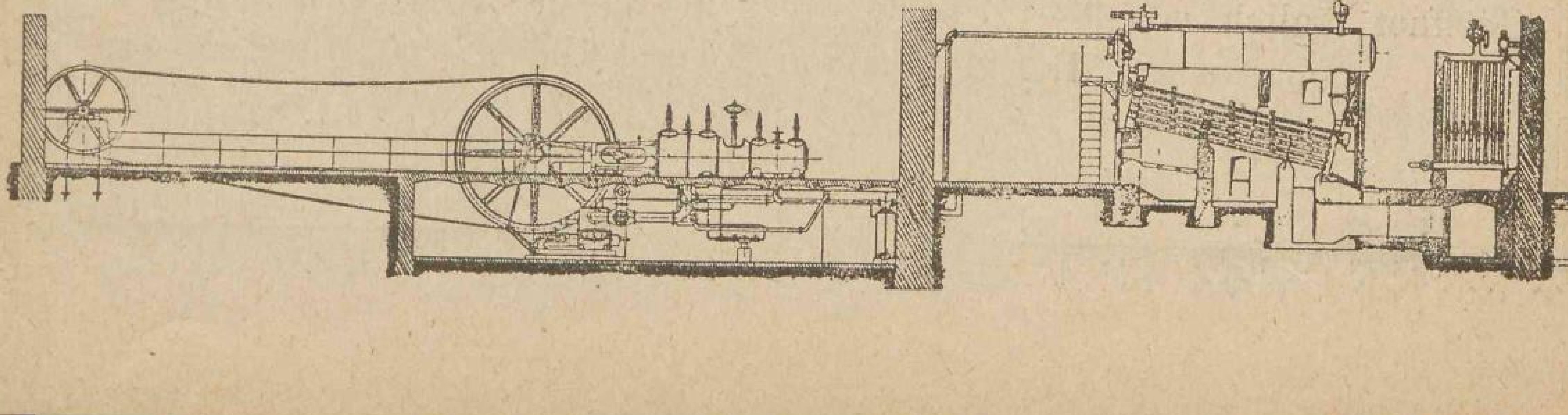

Verein der Gastwirthe,

RIGA

Ministeriell bestätigt am 13. April 1901.

Zweck des Vereins:

a) unter den dem Tracteur-Gewerbe angehörenden Personen gute Sitten und Anstand zu erhalten und zu heben;

b) die allgemeinen Berufsinteressen zu fördern;

c) nothleidenden und kranken Mitgliedern Hülfe zu leisten;

d) nothleidenden Wittwen und Waisen verstorbener Mitglieder Hülfe zu leisten;

e) Lehrlingen in Krankheitsfällen Unterstützungen zu gewähren;

f) die Beschaffung von Stellen für dem Tracteur-Gewerbe angehörige Personen.

(Vermittelt aller Art männliches und weibliches Hôtel- und Restaurationspersonal für Vereinsmitglieder kostenfrei.)

Concessionirtes Stellen-Vermittelungs-Bureau

des Vereins der Gastwirthe, Riga, Wallstrasse Nr. 23I.

Präses: **W. Pulver,** Hôtel de Rome.
Vice-Präses: **Johann Ebert,** Hagensberger Park.
Chef des Bureaus: **F. Stelp,** Moskauer Str. № 145.
Rentmeister: **J. Walleika,** Hôtel Warschau.
Schriftführer: **J. Purwit,** Restaurateur, Säulenstr. № 87
Sekretär: **M. Haase.**

Geöffnet im Sommer von 9—3 Uhr.

Telephon 1396.

Geöffnet täglich von 9—1 Uhr und von 3—6 Uhr Abds. An Sonn- und Feiertagen von 1 bis 2 Uhr.

C. H. Wagner,

Handelsgärtnerei und Samenhandlung

Gegründet 1816. **RIGA,** Gegründet 1816.

empfiehlt alle

Gemüse-, Blumen-, Baum-

und

landwirthschaftlichen Samen,

Obstbäume, Sträucher, Alléebäume, Ziersträucher,

ROSEN

etc. etc. etc.

SAMEN-CATALOGE erscheinen im December, BAUM- und PFLANZEN-CATALOGE im Juli und werden auf gefl. Verlangen gratis und franco zugesandt.

Hotel Metropole, Riga.

In der Nähe der Bahnhöfe. Im Zentrum der Stadt.

Gegenüber der Hauptpost und dem Telegraphen. ❁ Telephon №. 583.

Hotel I. Ranges

durchweg renovirt.

Elegant eingerichtete Logir-Zimmer, Kabinets und Salons.

Zimmer von 125 Kop. bis 15 Rbl.

Lese-, Rauch- u. Damen-Zimmer.

Kalte und warme Bäder.

Kommissionär an den Bahnhöfen etc.

Restaurations- und Frühstückslokal

Russische, französische und deutsche Küche.

In- und ausländische Weine und Biere

bestrenommirter Firmen.

Zollfüllung-Weine.

Komfortabel eingerichtete Salons zu Ausrichtungen.

Diners in und aus dem Hause.

Elektrische Beleuchtung im ganzen Hause.

Zivile Preise. Aufmerksamste Bedienung.

Theater-Boulevard Nr. 12.

K. Weidemann.

Wein-Lager

von

Jaeger & Co.

in Riga

(gegründet 1816).

Hauptgeschäft: gr. Sünderstrasse 30, Telephon 60.
Filiale: gr. Alexanderstr. 2, Haus Apotheker Krause.

Russische und ausländische

WEINE,

Champagner, Cognac, Rum, Arac, engl. Porter, Liqueure etc.,

sowie

St. Raphael-Wein,

En gros. 1816 BESTEHEN DER HANDLUNG 90 JAHR JAEGER & Co. 1906 **En détail.**

Vorräthig in fast sämmtlichen renommirten Wein-Handlungen der Provinz.

Die

Müllersche Buchdruckerei,

gegründet 1789,

hervorgegangen aus der von Albrecht Hakelmann im Jahre 1658 gegründeten Buchdruckerei,

verbunden mit einer

lithographischen Anstalt,

Schriftgießerei, Galvanoplastik und Stereotypie,

übernimmt die

Ausführung

sämmtl. in oben genannten Fächern vorkommenden Arbeiten,

sowie auch den

Verlag von Werken

wissenschaftlichen und belletristischen Inhalts.

Verlag der „Düna-Zeitung".

Herderplatz Nr. 1, **Riga**, Herderplatz Nr. 1.

Korkenfabrik

A. G. Sengbusch & Co.,

RIGA,

Ritterstrasse Nr. 11.

Preis-Courants auf Verlangen gratis.

Rigaer Stadt-Lombard.

Eingang Pferdestrasse 12 und Kalkstrasse 9.

Zweig I.

Kalnezeemsche Strasse Nr. 17.

Der Rigaer Stadt-Lombard erteilt Darlehen gegen Pfänder in runden Rubelbeträgen von 2 Rbl. an. Es werden nicht nur Wertsachen, sondern auch gut erhaltene Kleider, Wäsche und andere Gegenstände in Pfand genommen, soweit sie bequem aufzubewahren, leicht verkäuflich und nicht zu sehr der Mode unterworfen sind.

Der Lombard ist für das Publikum mit Ausnahme der Sonn- und Feiertage geöffnet von 9—3 Uhr.

Der Zweig an gleichen Tagen von 9—12 u. 3—6 Uhr.

Die dem Lombard verfallenen Pfänder, wie Schmucksachen, goldene und silberne Uhren, Silberzeug, musikalische Instrumente, Fahrräder, Herren- und Damenkleider etc. werden täglich im Lombard von 9 bis 3 Uhr verkauft.

Rigaer Stadt-Sparcasse

vom Jahre 1832

Garantirt von der Stadt-Gemeinde.

Kalkstrasse Nr. 9.

Annahme von Einlagen

auf Sparbücher von 1 Rubel an,
„ Scheine „ 50 „ „
gegen Vergütung von 4% Zinses-Zins.

Ertheilung von Darlehen gegen Werthpapiere.

Die Direction.

Rigaer Jubiläumsausstellung 1901.

Goldene Medaille.

Gummiwaaren-Fabrik „Russia“,

Gebrüder Freysinger,

Riga. Sassenhof, Schlocksche Str. 24.

Telephon Nr. 687.

Fabrik für technische, chirurgische und Hart-Gummi-Waaren, Equipagen-Gummireifen, Velociped-Pneumatics, sowie wasserdichte Mantelstoffe.

Stadt-Niederlage: Weberstrasse Nr. 14.

Stadt-Niederlage für Equipagen-Gummi-Reifen: Romanowstr. Nr. 30.

Vertretungen in:

Petersburg, Moskau, Warschau, Wilna, Odessa, Kijew, Tiflis, Baku, Helsingfors.

Maschinen= und Apparatebauanstalt.

Wm. Minuth, Riga,

Fabrik und Lager Gertrudstraße Nr. 28.

Gründungsjahr 1860.

Telegr.=Adr.: Minuth, Riga. Telephon Nr. 332.

Höchste Auszeichnung

Ehrenpreis.

Riga 1901.

Silber=Staatspreis

Wien, 1904.

Bronzene Medaille

Riga, 1880.

Goldene Medaille

Riga, 1883.

Silberne Staats=Medaille

Mitau, 1888.

Vollständige Einrichtungen und einzelne Maschinen, Apparate und Geräte

für

Brauereien ◙ Brennereien ◙ Sprit=Rektifikations=Anstalten ◙ Chemische Fabriken ◙ Anstalten zur Herstellung moussierender Getränke etc.

Technisches Bureau

zur Ausarbeitung von Projekten und Plänen für Neu= und Umbauten.

Pumpen, Armaturen, Röhrenleitungen, Badeeinrichtungen, Kochanlagen.

Reparatur=Werkstätten.

G. A. Schweinfurth, 1818,

RIGA,

Weinhandlung,

am Rathhausplatz Nr. 3.

Telegramm-Adresse: „Schweinfurth". — Telephon Nr. 485.

LAGER

von

russischen und ausländischen Weinen,

Champagner und Liqueuren,

Cognac, Rum, Arac, engl. Porter, St. Raphael-Wein etc.

und

natürlichen Mineralwässern.

Actiengesellschaft
der

Maschinenfabrik, Eisengiesserei u. Kesselschmiede

„Richard Pohle“,

Riga,

→ I. Weidendamm 17—19. ←

Dampfmaschinen jeder Grösse, nach den neuesten und bewährtesten Constructionen.

Dampfkessel verschiedener Systeme, unter anderen auch Wasserröhrenkessel **„Patent Dürr“**.

Wasserreinigungsapparate „System Breda“.

Maschinen für Sägemühlen, als: Sägegatter, Kreissägen, Balkenaufzüge etc.

Holzbearbeitungsmaschinen jeder Art, als: Hobel- und Fraismaschinen, Holzwollemaschinen, Packpressen etc.

Gerbereimaschinen.

Mahlmühlen.

Brennerei- und **Brauerei-Einrichtungen** nach den neuesten Systemen.

Eisenconstructionen und

Gusseiserne Abgüsse aller Art.

Herder-Institut Marburg

Echte
Eau de Cologne
von
Johann Maria Farina,
gegenüber d. Jülichplatz,
in Köln.

Petersburger
chem. Laboratorium.

Blumen-Eau de Cologne
von Brocard & Co.,

Köhlers Wasser.

Leichner's
Fettpuder, Hermelinpuder, Gold haarwasser, Fettschminken, Eau de Lys, Haarfarbe etc.

F. Wolff & Sohn,
Karlsruhe.

Parfümerien, Puder, Toilette-Seifen.

Kaloderma,
(Glycerin-Honig-Crême).

Odonta (Zahnwasser).

Адольфъ Веттерихъ,
владѣлецъ Г. Рунке,
складъ аптекарск. товаровъ и красокъ
оптомъ и въ розницу.
Плавучая ул. № 13, РИГА, въ собств. домѣ.
Складъ всѣхъ химич. продукт. и произрастаній.

Adolf Wetterich,
Riga, Schwimmstr. Nr. 13.
Odol, das Beste für die Zähne.

Feinste
Parfümerien
von
Houbigant, Paris,
Ed. Pinaud, Paris.

Lohse's
Maiglöckchen, Syringa,
Heliotrope blanc,
La Violetta Mugnet,
Edelveilchen etc.,
Eau de Lys, Poudre de Lys,
Toiletten-Wasser, Sachets,
Toilettenseifen,
Mund- und Kopfwasser.

F. A. Sargs Sohn & Co.,
Wien:
Glycerin-Präparate,
Toilette-Seifen, Kalodont,
Glycerin-Crême etc. etc.

Feinste
Parfümerien
J. & E. Atkinson, London,
Roger & Gallet, Paris.

Alex. Schwartz Söhne

Kommission, Agentur und Inkasso,

früher: **Scheunenstrasse 13, I,**

seit 25. März 1906: Schlossstr. 24,
im Börsenhause, 1 Treppe hoch

Telefon 110.

General-Agentur der Zweiten Russ. Assecuranz-Compagnie
für die Ostsee-Provinzen.
Telefon 444.

Die jährlich im Juli und im December erscheinenden illustrirten Kataloge und Preis-Verzeichnisse werden auf gefl. Anfragen **sofort kostenfrei** zugesandt.

Holländische Blumen-Zwiebeln.

Gemüse-Samen, landwirthschaftliche Samen, Blumen-Samen, Gehölz-Samen, Georginen, Gladiolen, div. andere Knollen etc.

C. W. Schoch,
Handelsgärtner.
Inhaber der Firma seit 1888:
Wilhelm Baer.
Riga,
I. Weidendamm Nr. 21.

Obstbäume, Beerensträucher, Alléebäume, Zier- u. Heckensträucher, Stauden, Rosen, Topfpflanzen, Gartengeräthschaften, Raffia,

Gartenbücher
in russischer und deutscher Sprache
etc. etc. etc.

Gegründet im Jahre
1836.

☛ Um etwaigen Missverständnissen vorzubeugen, beehrt sich obige Firma ergebenst mitzutheilen, dass sie **nirgendwo** eine Filiale besitzt, und bittet daher höflichst, sämmtliche Briefe zu adressiren: C. W. Schoch — Riga.

Dampfschifffahrts-Gesellschaft

A. Augsburg.

Regelmässige Dampfschiffs-Verbindungen für **Passagiere** und **Waaren** zwischen nachfolgenden Orten:

Riga-Mühlgraben,	stündlich.
Riga-Ustj-Dwinsk,	stündlich.
Riga-Strand,	5 Mal täglich.
Riga-Schlock,	3 Mal täglich.
Riga-Mitau,	2 Mal täglich.
Mitau-Schlock,	5 Mal täglich.
Mitau-Strand,	4 Mal täglich.
Mitau-Riga,	2 Mal täglich.

Die Dampfschiffe halten bei allen Zwischenstationen nach Bedarf.

Die eigene Schiffswerft

übernimmt den Neubau wie Reparaturen von **Dampfschiffen, Yachten, Motorbooten, Prähmen,** wie überhaupt von **Wasserfahrzeugen jeglicher Art.**

Solide und neueste Construction bei bester Arbeit und billigen Preisen wird garantirt.

St. Petersburger Compagnie

„NADESHDA“

gegründet im Jahre 1847.

Versicherungen

gegen Feuerschäden,

See-Versicherungen.

Güter-Transporte

in's In- und Ausland

Dampfschifffahrt

auf der **Wolga** und dem **Kaspischen Meere,**
(früher den Gesellschaften „Sewecke“, „Masiss“ und „Lebed“ gehörig gewesen.)

Beste Gelegenheit für Touristen auf der Wolga.

Ermässigung für Retourbillets und für Schüler.

Vorzüglichste Verpflegung.

Comptoir in Riga:

Herrenstr. Nr. 28 I., Ecke der Marstallstr.

General-Agent: **A. Augsburg.**

Rigaer Sägen- u. Feilen-Fabrik

Gustav Soennecken.

→ Gegründet 1879. ←

Fabrik:
Thorensberg,
Neue Mitauer Chaussée Nr. 2.
Telephon Nr. 28.

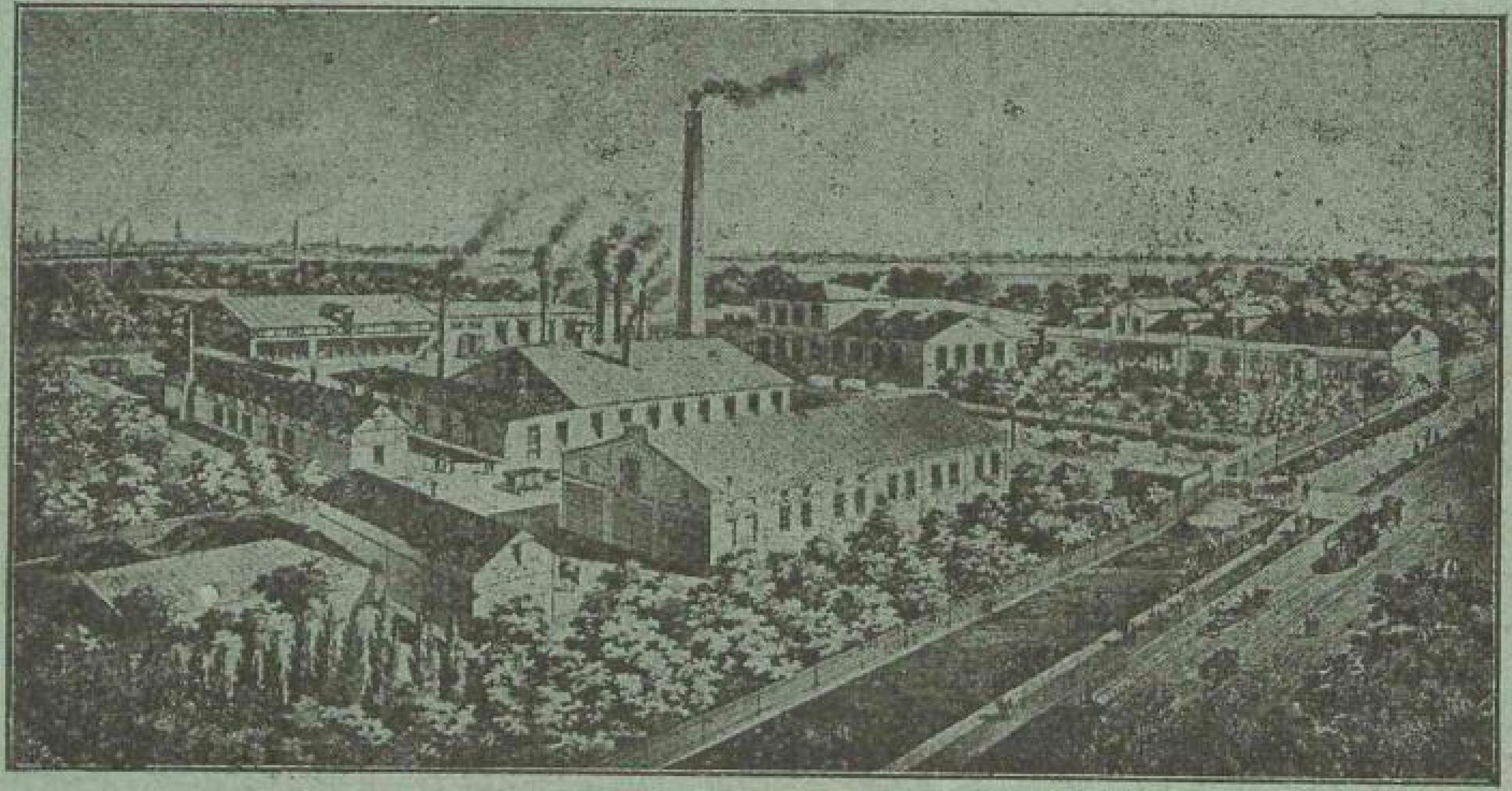

Stadt-Bureau:
Riga,
gr. Königstr. Nr. 85.
Telephon Nr. 33.

Telegramm-Adresse: Soennecken — Riga.

Specialität:

Feilen

und

Raspen

jeder Art aus bestem Tiegelgussstahl in anerkannt vorzüglicher Qualität.

Aufhauen

abgenutzter Feilen.

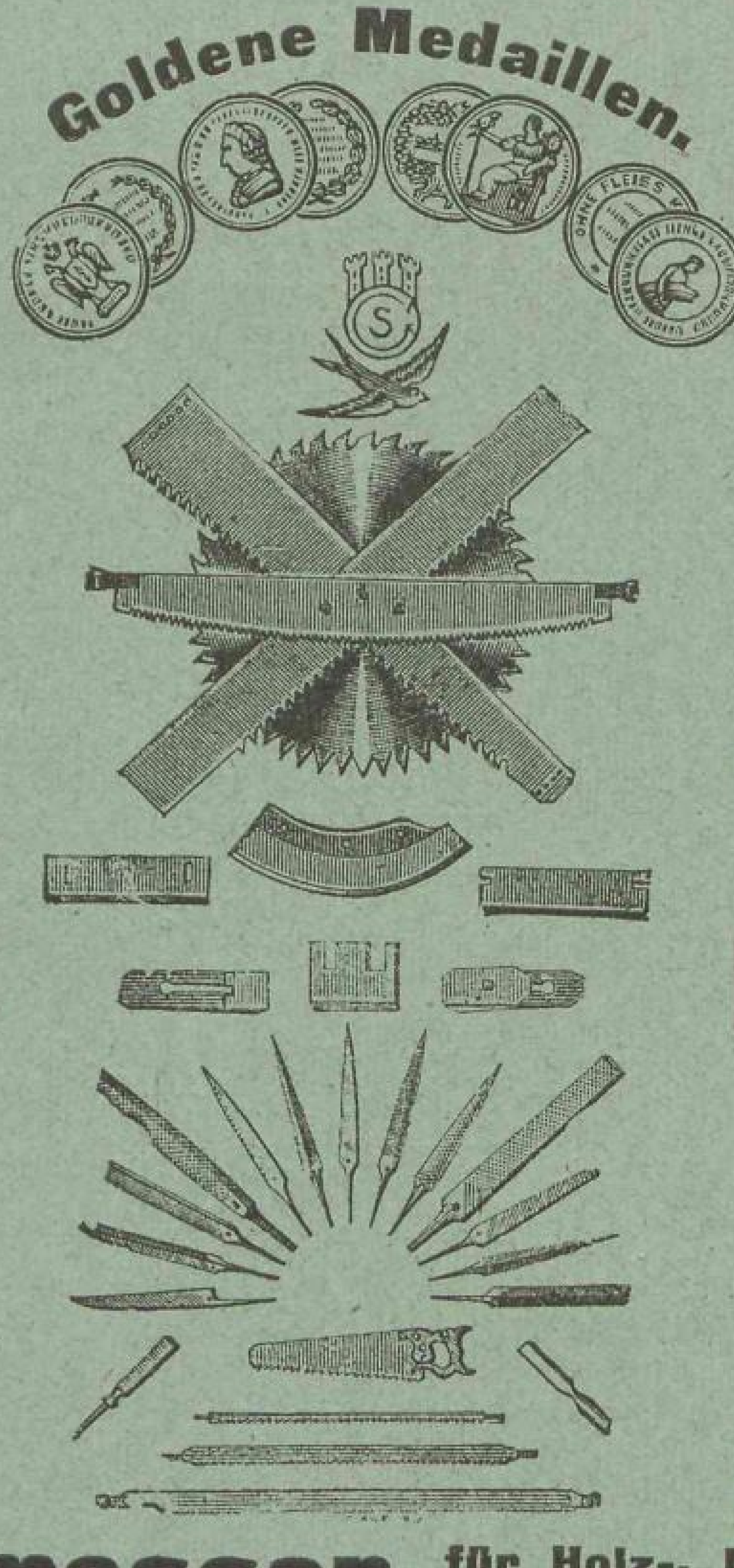

Specialität:

Kreis-, Gatter-, Krahn-, Quer-

und alle anderen Sorten

Sägen.

Häcksel- u. Mähmesser.

Reparatur

sämmtlicher Sägen.

Maschinenmesser für Holz-, Papier- und Tabak-Bearbeitung aus bestem Rohmaterial.

☛ Preislisten auf Wunsch gratis und franco. ☚

Telegramm-Adresse: Jessen, Riga. Telephon Nr. 175.

J. C. Jessen,

Import-, Commissions- und Agentur-Geschäft.

Lager

von

Steinkohlen, Coaks, Roheisen, Feuerziegeln, Feuerthon und holl. Glashafenthon.

Porzellanfabrik in Mühlgraben.

Tisch- und **Theeservice, Küchen-** und **Zimmer-Porzellangegenstände,** ferner: **Abdampfschaalen, Mörser, Salbentöpfe, Standkruken etc.** für Apotheken und Laboratorien.

Isolatore für electrotechnische Zwecke.

Comptoir:

Grosse Schloss-Strasse Nr. 18,

im eigenen Hause.

Lager von Kohlen

bei der Stadt, auf dem Klüversholm, auf dem Andreasholm, in Mühlgraben und in Bolderaa.

Vogel & Paulson,

RIGA,

Marstallstrasse Nr. 3,

liefern:

Artikel aus:

Hartguss, Stahlformguss, * *
*** * Eisenguss und Temperguss;**
Schmiedestücke der verschiedensten Art;
Hebezeuge, Winde- und Kipp-vorrichtungen mit elektrischem, hydraulischem, sowie Hand- und Dampfbetrieb;
Vollständige Krahn- und Kipp-Anlagen für Häfen etc.;
Walzwerke;

*** Zerkleinerungsmaschinen, ***
Knet-, Misch- und Schlemm-
*** * * * Maschinen, * * * ***

unter Anderem:

Neue Excelsiorschrotmühlen (einfache u. doppelte) für die **Landwirthschaft;**
Kugelmühlen mit stetiger Ein- und Austragung, sowie
Kugelmühlen mit geschlossenem Mahlgehäuse;
Griesmühlen zum Feinmahlen von Cement u. s. w.

Vollständige maschinelle Einrichtungen

für Cementwerke, Kreidemühlen, Salzmühlen, Schwerspathmühlen, ferner für Linoleum-, Lincrusta- und Linoleumtapeten-Fabriken, für Gummi-Fabriken, Oelmühlen, Oelkuchenmüllereien und viele andere

als Vertreter der Firma

Fried. Krupp Act.-Ges. Grusonwerk,

Magdeburg-Buckau.

Sonstige Special-Artikel:

Eisen,
Blei, Zinn, Zink, Kupfer, Messing, Antimon-Regulus, Phosphorzinn, Kupfervitriol, Phosphorkupfer, Mennige, Graphit, Röhren aller Art und für alle Zwecke.

Schrauben, Bolzen, Muttern, Nieten, Nägel, Schmelztiegel, Werkzeuge, Drehbänke u. a. **Werkzeugmaschinen, Pumpen, Consistentes Fett, Treibriemen, „Manganesit"-Dichtung, Carborundum- u. Electrit-Schleifartikel, Ferrum-Cement.**

Telephon Nr. 351.
Telegr.-Adr.: „Freyschmidt—Riga".

FEUER-VERSICHERUNGEN
auf
Fabriken, Häuser,
Waaren & Mobilar
übernimmt
Herm^{n} Stieda
Marstall-Str.
24.

FEUERZIEGEL,
FEUERTHON,
Steinkohlentheer

Herm^{n} Stieda

RIGA

Marstallstrasse Nr. 24.

Blei * Zinn * Zink * Kupfer * Antimon regulus.

Künstliche

Düngemittel

aller Art.

Rigaer Knochenmehl.

THONRÖHREN
BEI HERM^{N} STIEDA-RIGA.

Eichenes
PARKET
offerirt
Herm^{n} Stieda
RIGA.
Marstall-Str.
24.

PLAN
der Kaiserwald-Kolonie.

Rigaer Baugesellschaft A.-G.

Alexander-Strasse № 31, W. 5

Buengnerhof.

Telephon № 876.

Disponierender Direktor: **O. Agthe**

Wohnung Kettler-Strasse № 1

Kaiserwald-Kolonie.

Sprechstunden im Buengnerhof W. 5

Vormittags von 10—12 Uhr.

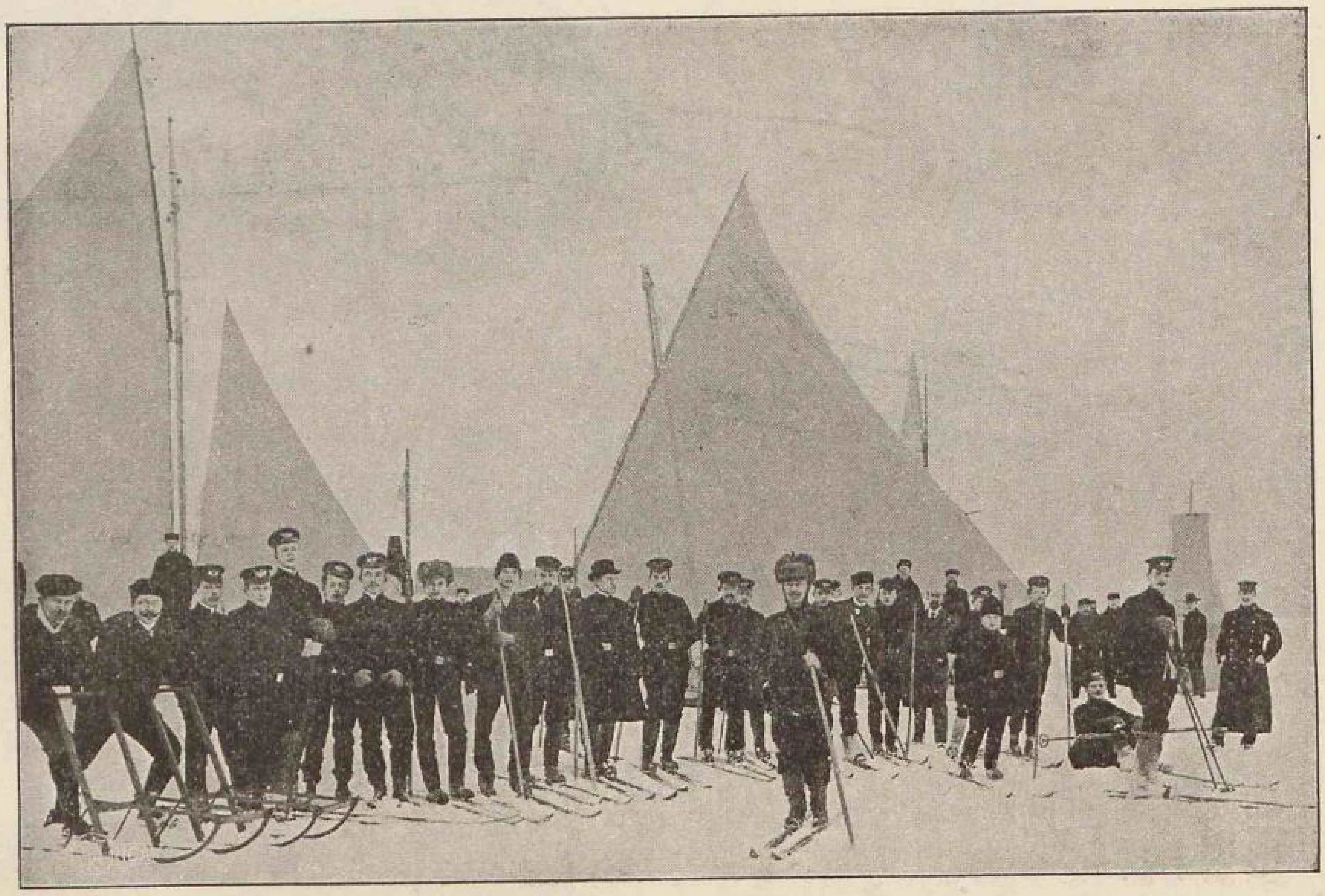

Gruppe von Schneeschuhläufern im Sportverein «Kaiserwald».

Terrain der Rigaer Baugesellschaft A.-G.

Alexander-Strasse № 31. Buengnerhof.

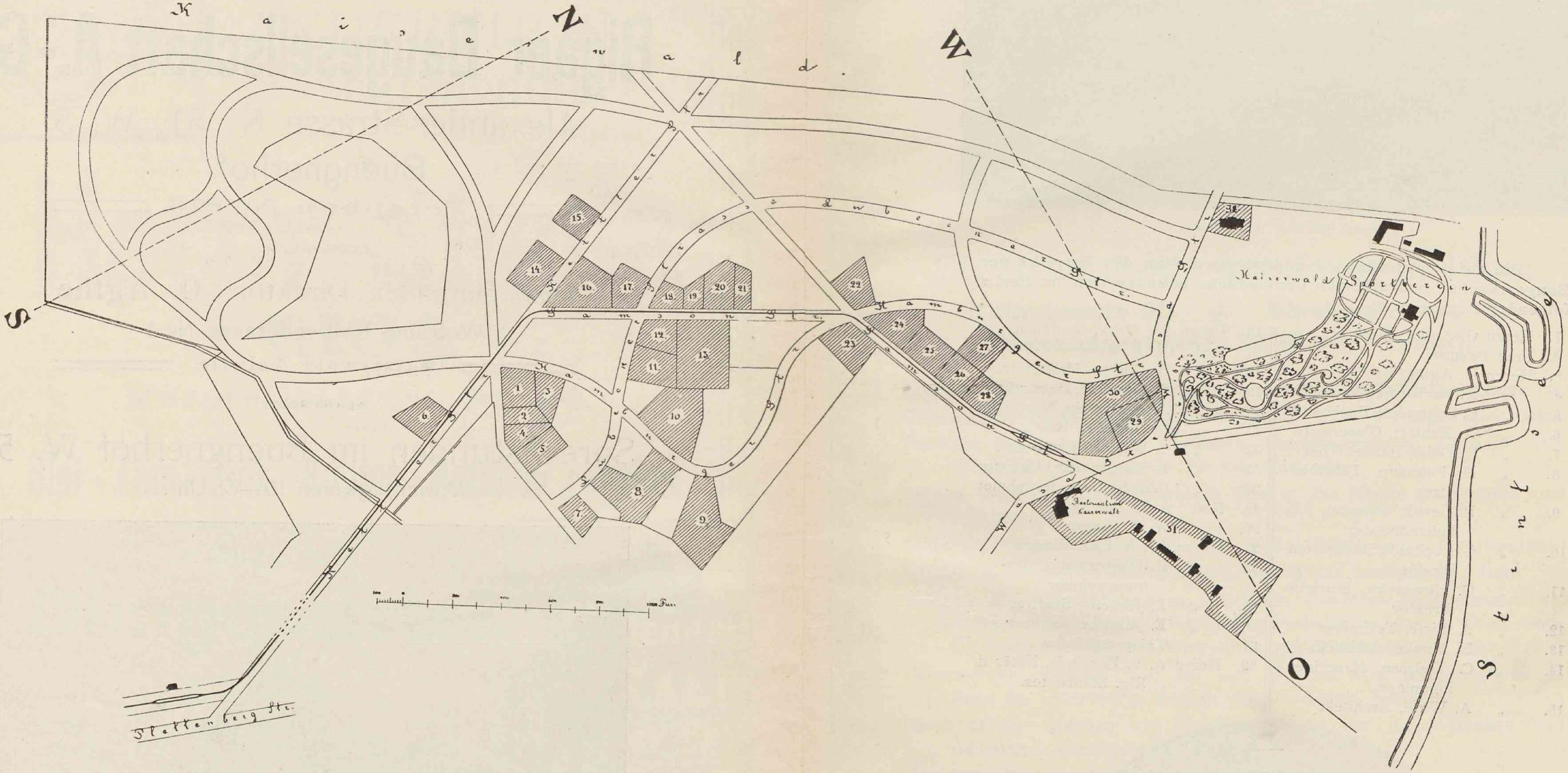

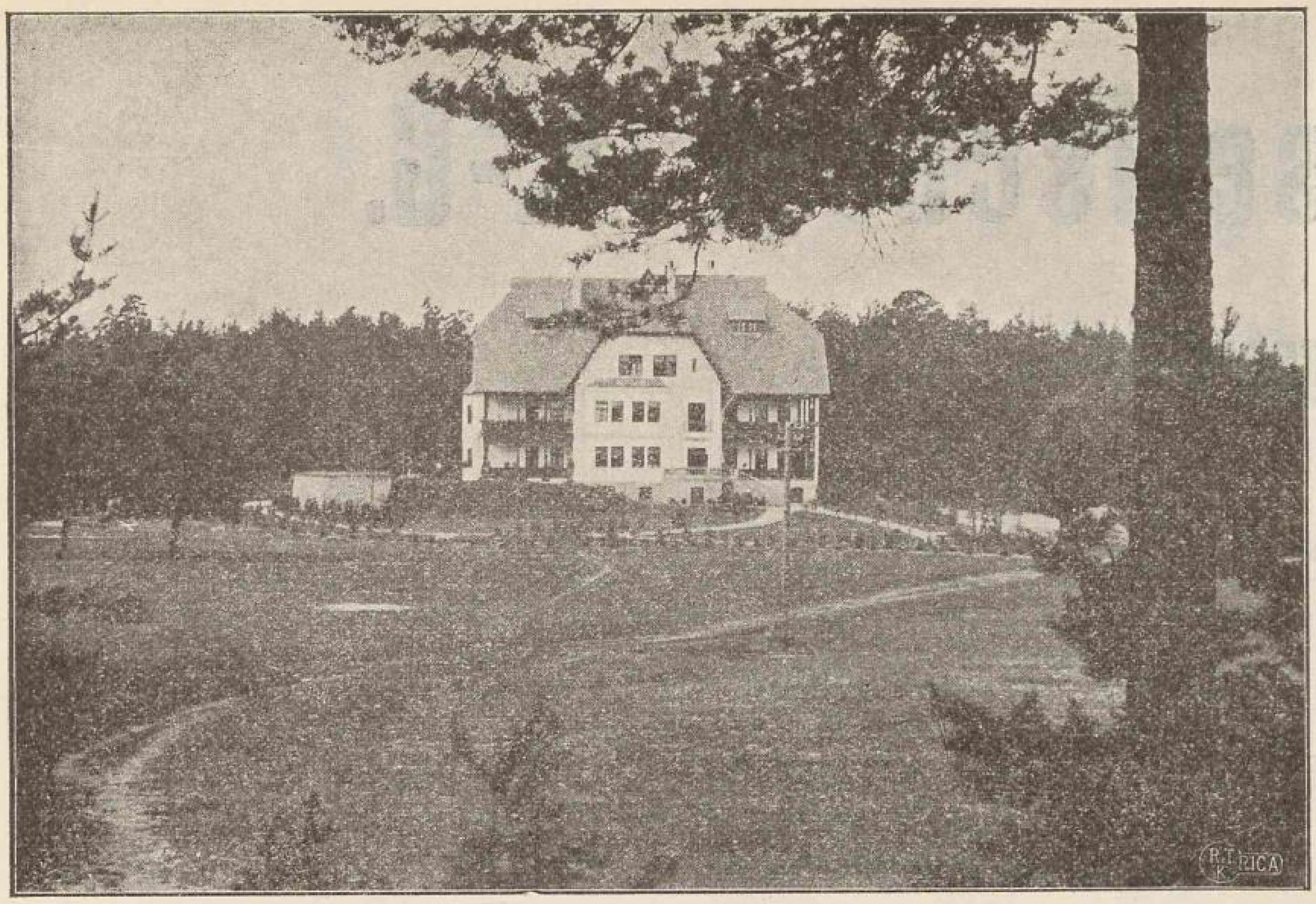

Sanatorium Villa Wasa im Kaiserwalde.

Die auf dem umstehend angegebenen Plan des Terrains der Baugesellschaft schraffierten Grundstücke befinden sich im Besitz folgender Personen:

1. Herrn O. Agthe, Direktor
2. Frau Bauman
3. Herrn H. Agthe, Kaufmann
4. „ A. Ramseyer, Kaufmann
5. „ C. Uppeneek, Buchhalter
6. „ A. Kahlert, Glasermstr.
7. „ A. Gaile, Betriebschef
8. „ H. Petersen, Fabrikbesitzer
9. „ P. Gertik, Staatsrat, Rig. Polizeimeister
10. „ G. Kuphaldt, Stadtgarten-Direktor
11. „ G. Kowarsky, Betriebsdirektor
12. „ A. Eiste, Techniker
13. „ H. Ehmke, Architekt
14. „ C. Vielrose, Maschineningenieur
15. „ A. Witte, Architekt
16. Herrn Fr. Block, Kaufmann
17. Frau Dr. E. Meyer
18. Herrn H. Düsing, Malermstr.
19. „ S. Gersdorf, Techniker
20. „ A. v. Gizycki, Kaufmann
21. „ Dr. med. A. Brack
22. „ C. Weber, Ingenieur
23. „ F. Marxhausen, Direktor
24. „ I. Albert, Bauunternehmer
25. Frau A. E. Pander
26. „ A. E. Pander
27. Herrn Dr. med. A. Bertels
28. „ R. Häusermann, Bauunternehmer
29. „ E. Jürgens, Stadtrat
30. „ E. Jürgens, Kaufmann
31. Kaiserwaldbahn
32. Herrn A. v. Berkholz, Notär d. Rig. Stadtamtes.

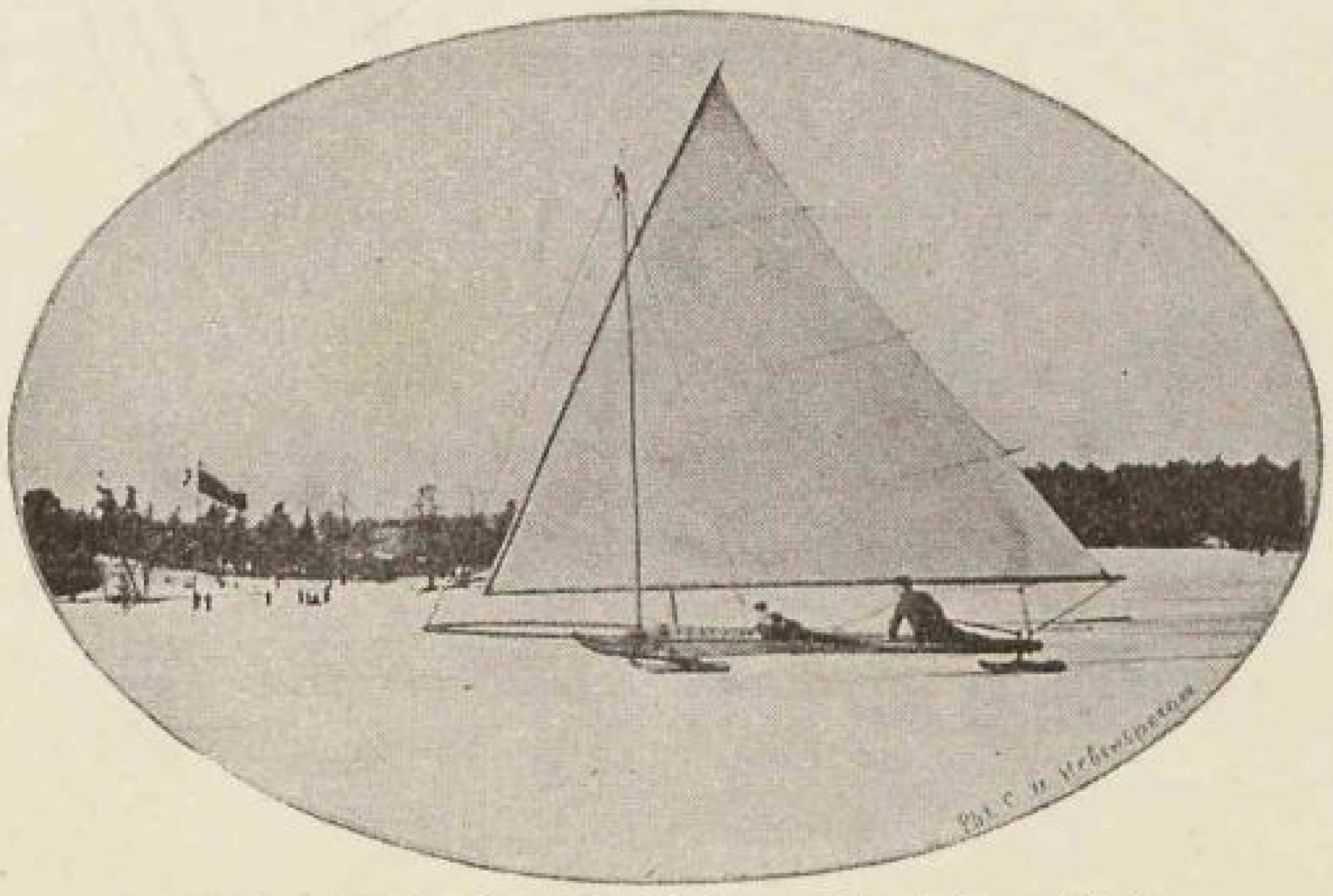

Eisschlitten d. Sportvereins Kaiserwald auf dem Stintsee.

Rigaer Commerzbank,

gegründet im Jahre 1871.

Grund-Capital . . . Rbl. 5,000,000
Reserve-Capital ca . „ 900,000

Verwaltung der Bank in **Riga,** Scheunenstr. 31.

Filialen:

Dwinsk, Libau, Bialystok, Reval und Lodz.

Stadtcomptoire der Bank in Riga:

Kalkstrasse 21, Sünderstrasse 13, Alexanderstrasse 31 (Buengnerhof).

Eröffnen **Giro-Conto** u stellen **terminirte** u. **unterminirte Einlagescheine** aus.

Geben **Anweisungen, Checks** und **Accreditive** auf in- u. ausländische Plätze.

Besorgen das **Incasso von Wechseln, Connoissementen, Coupons** und **Eisenbahn-Quittungen** im **In-** und **Auslande.**

Senden **brieflich** und **telegraphisch Geld** in das **Innere des Reiches** und in's **Ausland.**

Ertheilen **Darlehen auf Termin** und **Giro à Dépôt** gegen **Werthpapiere.**

Kaufen und verkaufen **Werthpapiere, Actien** und **ausländisches Geld.**

Nehmen zur Aufbewahrung in feuerfesten Gewölben **Werthgegenstände, Papiere** u. **Documente** in versiegelten Packeten entgegen u. übernehmen die Aufbewahrung und Verwaltung von **Werthpapieren jeder Art.**

Uebernehmen Aufträge auf **An-** und **Verkauf** von **Werthpapieren** in **Riga, St. Petersburg, Moskau** und in anderen Städten.

Lösen **fällige Coupons** und **tiragirte Stücke** der **Agrar-Banken** und **städtischen Gesellschaften** ein.

Versichern **Prämien-Anleihen gegen Amortisation.**

Die Stadt-Comptoire der Bank sind von 9 Uhr Morgens bis 5 Uhr Abends geöffnet.

Helmsing & Grimm, Riga,

Regelmässige Dampfer-Verbindung:

Riga — Hull.

Regelmässig wöchentlicher, besonderer **Schnelldampfer-Dienst** für den Transport leichtverderblicher Waren. Vorzügliche **Passagier-Bequemlichkeiten.** Dauer der Ueberfahrt **4 Tage.** Die Dampfer haben elektrische Beleuchtung und sind mit Refrigeratoren ausgestattet.

„Dago“.
„Novo“.
„Runo“.

Abgang von **Riga** Mittwochs, 4 Uhr Nachm.
„ „ **Hull** Sonnabends, 4 Uhr Nachm.
Aenderungen vorbehalten.

Agenten:
Hull, Thos. Wilson Sons & Co. Ltd.
Hull, Helmsing & Son.
Moskau, Carl Lassmann.

Riga — London.

Regelmässig wöchentlicher, besonderer **Schnelldampfer-Dienst** für den Transport leichtverderblicher Waren. Vorzügliche **Passagier-Bequemlichkeiten.** Dauer der Ueberfahrt **$3^1/_2$ Tage.** Die Dampfer gehen durch den Kaiser-Wilhelm-Kanal, haben elektrische Beleuchtung und sind mit Refrigeratoren ausgestattet.

„Welikij Knjäs Alexander Michailowitsch“
„Michail“.
„Sergei“.

Abgang von **Riga** Freitags, 12 Uhr Mittags.
„ „ **London** Mittwochs, 12 Uhr Mittags.
Aenderungen vorbehalten.

Agenten:
W. E. Bott & Co., **London.**
Carl Lassmann, **Moskau.**

Riga — Leith und Dundee.

Regelmässig wöchentlicher Dienst mittelst der mit Refrigeratoren ausgerüsteten Dampfer.

„Penelope“.
„Moravia“.
„Moidart“.

Abgang von **Riga** Mittwochs.
„ „ **Leith** Sonnabends.
Aenderungen vorbehalten.

Durchfrachten von und nach allen russischen Bahnstationen.

Korrespondent in Leith:
James Cormack & Co.

Riga — Odessa.

Während der **Saison 1906** werden die Dampfer der **Russischen Gesellschaft für Dampfschifffahrt und Handel,** Aenderungen vorbehalten, wie folgt expedirt werden:

von Riga nach Odessa

am 1. April,	am 10. Juli,	am 19. Oktober,
„ 9. Mai,	„ 10. August,	„ 25. „
„ 9. Juni,	„ 16. September,	„ 5. Dezember

von Odessa nach Riga

am 1. u. 30. März,	am 27. Juni,	am 1., 10 u. 30. September,
„ 15. April,	„ 1. August,	„ 1. November.
„ 25. Mai,		

Güter von und nach allen Häfen des **Schwarzen, Asowschen** und **Kaspischen Meeres,** des **Dnjepr** und **Don,** sowie von und nach allen **südrussischen** und **transkaspischen Bahnstationen,** wie auch von und nach den **russischen ostasiatischen Häfen** werden zu festen Durchfrachtraten expedirt. Die Agenturen der Gesellschaft am Schwarzen und Asowschen Meere besitzen **gedeckte Schuppen,** die den Interessenten zur Lagerung von Durchfrachtgütern zur Verfügung stehen.

Direktion der Gesellschaft in St. Petersburg,
Hauptkontor der Gesellschaft in Odessa.
Telegramm-Adresse: **„ROPIT“.**

Hauptkontor der Gesellschaft in Odessa.

Riga — Hamburg und Rheinhäfen.

Regelmässig wöchentlicher Dienst

von schnellgehenden Dampfern, die Güter auf direkten Durchfrachts-Konnossementen nach sämtlichen russischen Eisenbahnstationen auf Grund besonderer, mit den russischen Staats- und Privatbahnen vereinbarter, zum Teil **bedeutend ermässigter Frachtsätze** entgegennehmen.

Riga — Hamburg

3 mal wöchentlich

durch den **Kaiser-Wilhelm-Kanal.**

Abgang von **Riga** Dienstags, Donnerstags und Sonnabends.

Riga — Rheinhäfen

direkt ohne Umladung durch den **Kaiser-Wilhelm-Kanal** nach **Köln,** im Bedarfsfalle andere Rheinhäfen anlaufend.

Abgang von **Riga** Freitags.
Ankunft in **Riga** Freitags.

Agenten:

Hamburg: L. F. Mathies & Co.
Emmerich: Leusing & Brockhausen.
Duisburg: M. Zietschmann.
Uerdingen: Theod. Müncker.
Düsseldorf: L. W. Cretschmar.
Köln: Koll & Kubach.
Wesel: Gebr. Rigaud.
Ruhrort: C. Engelhardt.

Riga — Stettin.

Regelmässig 14-tägiger Dienst des schnellgehenden Dampfers

„Sedina“,

der für die Beförderung von Passagieren aufs beste ausgestattet ist.

Abfahrten von **Riga** und von **Stettin** — **Wechselweise am Sonnabend.**

Korrespondent in **Stettin:**
Rud. Chr. Gribel.

Riga — Lübeck.

Regelmässig wöchentlicher Dienst der schnellgehenden Dampfer:

„Livland“,
„Deutschland“,

die vorzügliche Passagiereinrichtung besitzen und **jeden Sonnabend** von **Riga** und **Lübeck** expedirt werden.

Korrespondent in **Lübeck:**
F. H. Bertling.

Newcastle on Tyne — Riga.

Die nachstehenden Dampfer werden in etwa **10-tägigen Zwischenräumen** von **Newcastle** nach **Riga** expedirt werden:

„Cairo“, „Draco“, „Grodno“, „Toledo“.

Durchfrachten von und nach allen russischen Bahnstationen.

Agenten in **Newcastle on Tyne:**
C. Hassel & Son.

Passagier- und Güter-Anmeldungen nehmen entgegen und alle näheren **Auskünfte** erteilen

Helmsing & Grimm,

die alleinigen Vertreter obiger Linien in Riga.

Prämiirt Riga 1901.

A. VON GROTHUSS

BUCHDRUCKEREI, LITHOGRAPHIE, BUCHBINDEREI,

RIGA, gr. Schmiedestr. 43.

Prompte Lieferung
Geschmackvolle Ausführung
Mässige Preise.

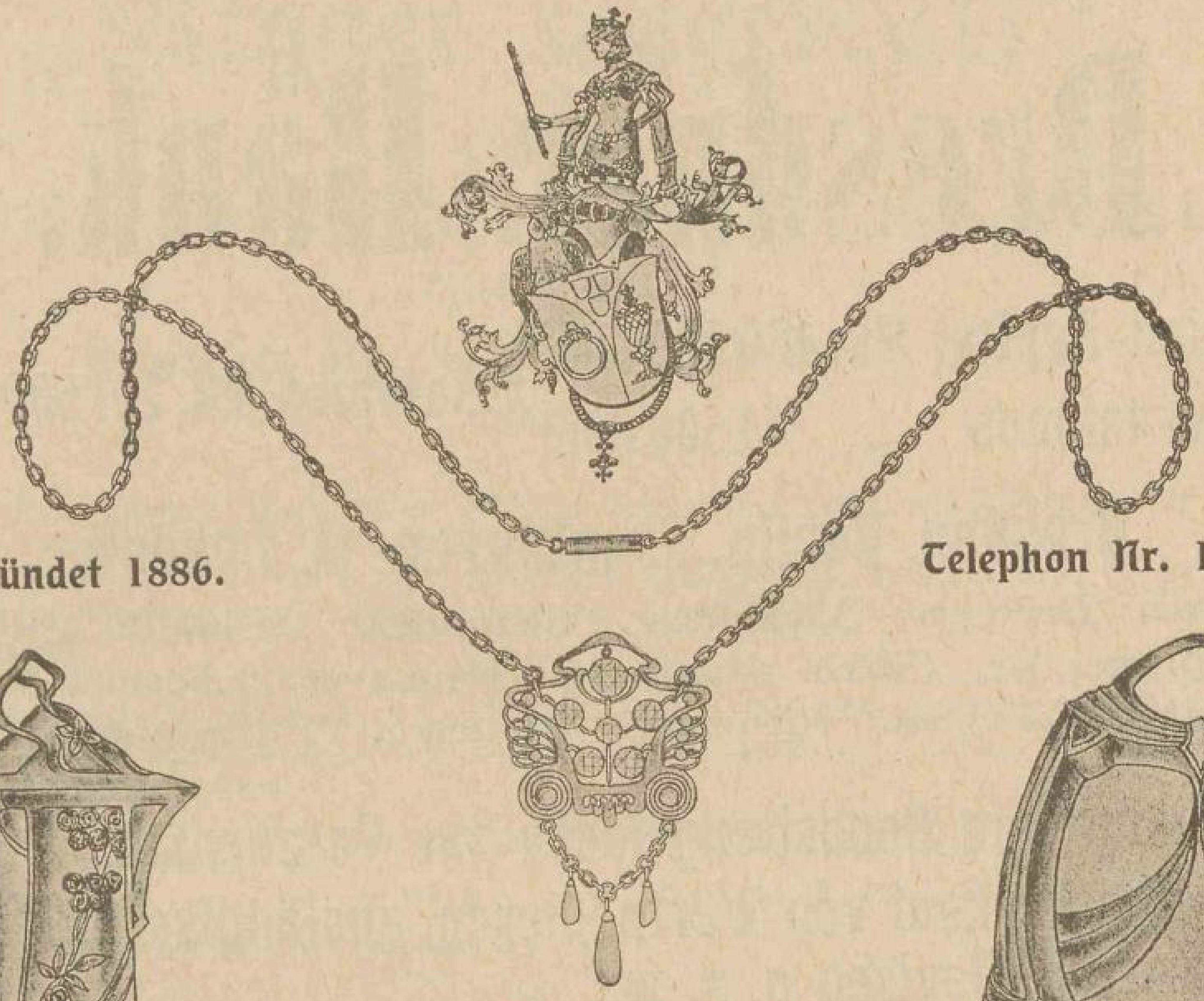

Gegründet 1886.

Telephon Nr. 1649.

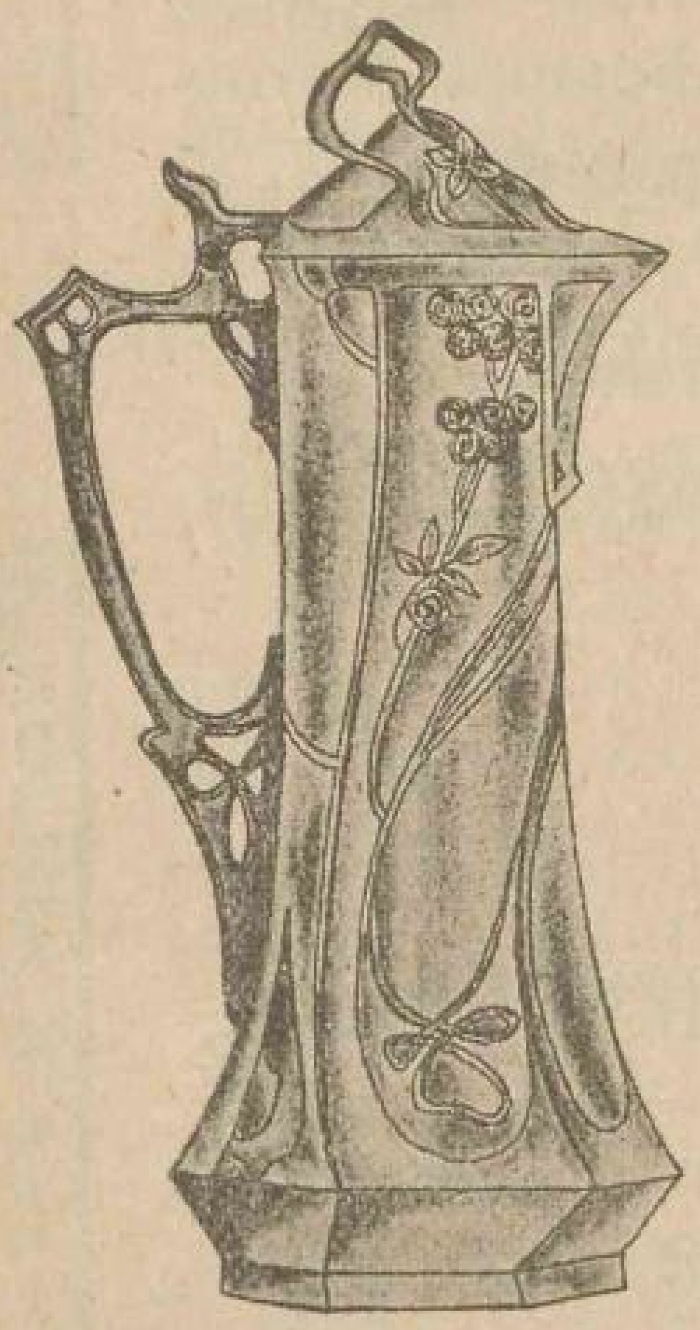

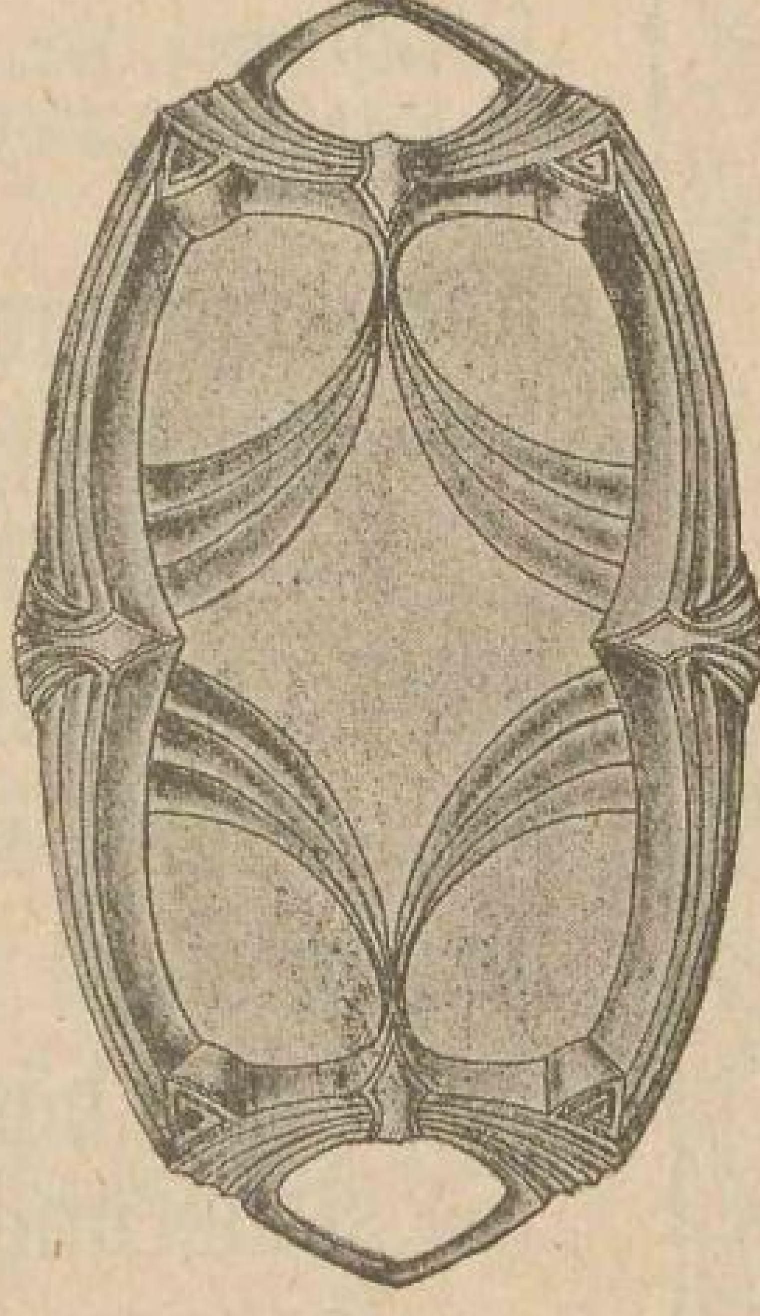

H. Bank,

Amts-Goldschmiedemeister,

vorm. **E. Bakstad,**

Riga, Malerstr. 12.

Atelier

für **künstlerische Ausführung** von **Juwelier-Arbeiten,**

Gold- und Silberwaren

bis zu den größten Gegenständen.

Anstalt für Prägungen von Medaillen, Vereinsabzeichen u. s. w. Wappen

in besonders schöner Ausführung, mit und ohne Email.

Dresdner Bank.

Aktien-Kapital Mk. 160 000 000 }
Reservefonds „ 41 500 000 } zusammen Mk. 201 500 000

Dresden. Berlin. Frankfurt a. M. London.

Altona. Bremen. Bückeburg. Chemnitz. Detmold. Emden. Freiburg i. Br. Fürth. Hamburg. Hannover. Lübeck. Mannheim. München. Nürnberg. Plauen i. V. Zwickau i. S.

Annahme von Depositengeldern zur Verzinsung;
An- und Verkauf von Wertpapieren, ausländischen Geldsorten, Devisen u. s. w.;
Einlösung von Coupons;
Ausstellung von Checks und Kreditbriefen;
Diskontieren und Einziehen von Wechseln und Checks;
Beleihung börsengängiger Wertpapiere und deren Versicherung gegen Kursverlust im Falle der Auslosung;
Aufbewahrung und Verwaltung von Wertpapieren;
Aufbewahrung von Packeten, Kisten etc. als geschlossene Depôts.

In den

Stahlkammern

der Bank werden **eiserne Schrankfächer vermietet** zur sicheren Aufbewahrung von Wertpapieren, Dokumenten, Schmucksachen etc. unter eigenem Verschluss des Mieters oder zur Hinterlegung von Packeten, Kisten u. dergl. als verschlossene Depôts unter gesetzmässiger Haftung der Bank.

„Rigaer Tageblatt".

Verlag der

Buchdruckerei des „Rigaer Tageblatt"

(Paul Kerkovius).

Domplatz Nr. 5, Riga, Domplatz Nr. 5.

Das **„Rigaer Tageblatt"** erscheint täglich Morgens, mit Ausnahme der auf Sonn- und hohe Festtage folgenden Tage.

Es erfreut sich als einziges politisches Morgenblatt weitester Verbreitung und ist ein in kommerziellen, industriellen und gewerblichen Kreisen bevorzugtes Insertionsorgan.

Reichhaltiges **Feuilleton**. Gediegene **Romane**. — Sonntags **„Feuilleton-Beilage"** mit **Schachrubrik**. Zweimal monatlich eine **„Musikalische Beilage"**. — **Original-Correspondenzen** aus Berlin, Wien, Paris und London. — Rubrik für **Handel** und **Industrie**.

Der Abonnementspreis beträgt:

in Riga		in Riga		über die Post:		für das Ausland	
mit Zustellung zu den Ausgabestellen:	Rbl.	mit Zusendung in's Haus:	Rbl.		Rbl.	bei täglicher Zusendung unter Kreuzband:	Rbl.
jährlich	7.—	jährlich	9.—	jährlich	9.—	jährlich	14.—
halbjährlich ..	3.85	halbjährlich ..	4.80	halbjährlich ..	5.—	halbjährlich ..	7.50
vierteljährlich	2.—	vierteljährlich .	2.50	vierteljährlich .	2.50	vierteljährlich.	3.75
monatlich	—.75	monatlich	1.—	monatlich	1.—	monatlich	1.25
						Bei Bestellung durch die deutsch. Postämter 6 Mark 75 Pfennig vierteljährlich	

Insertionspreis für das Inland:

Per 1spaltige Petitzeile oder deren Raum 10 Kop., im Reclametheil 20 Kop. und an der Spitze des Blattes 30 Kop.

„Rigasche Hausfrauen-Zeitung".

Verlag der **Buchdruckerei des „Rigaer Tageblatt".**

(Paul Kerkovius).

Redigirt von Frau **M. v. Redelien.**

Einzige deutsche Frauen-Zeitung in Rußland. — Erscheint jeden Freitag.

Abonnementspreis:

in Riga: jährlich 2 Rbl., halbjährlich 1 Rbl. 25 Kop., vierteljährlich 70 Kop.
über die Post: „ 3 „ „ 1 „ 75 „ „ 1 Rbl.

Bestellungen auf Abonnements und Inserate sind an die Expedition des **„Rigaer Tageblatt"** resp. an die Expedition der **„Rigaschen Hausfrauen-Zeitung"** zu richten. Außerdem nehmen auch alle Buchhandlungen und Annoncen-Expeditionen Bestellungen entgegen.

Die Photochemigraphische Kunstanstalt des „Rigaer Tageblatt" liefert Autotypien und Hochätzungen in Kupfer und Zink, sowie Lichtdrucke 2c. in anerkannt saubersten Ausführung.

Gegründet 1851.

Samenhandlung

1880.
Die Erzeugnisse der Firma wurden über 100 Mal preisgekrönt auf den Ausstellungen des In- und Auslandes.

Grosses Lager
in
Gemüse-, Blumen-,
Coniferen-Gehölz-
und
landwirtschaftlichen

Samen etc. etc.

Gartengeräten, Raphiabast.

Engros — En détail.

Export.

Hauptkatalog

erscheint im December in 2 Ausgaben, deutsch und russisch und steht gratis und franco zu Diensten.

Heinrich Goegginger

Hoflieferant Sr. Majestät des Kaisers.

Riga,

Nikolaistrasse 65,
Telephon 127.

Handels-Gärtnerei.

Stets das Neueste
in
Bouquets, Kränzen, Blumenarrangements
vom einfachsten bis zum elegantesten Genre.

Versand von frischen Blumen und Arrangements nach auswärts.

Telegramme: Goegginger — Riga.

Goldene Medaille auf der Rigaer Jubiläums-Ausstellung 1901.
Silberne und Bronce-Medaillen auf den Ausstellungen in Nishny-Nowgorod und Kiew 1896 u. 1897.

Actien-Gesellschaft
der
Feilen- und Werkzeug-Fabrik

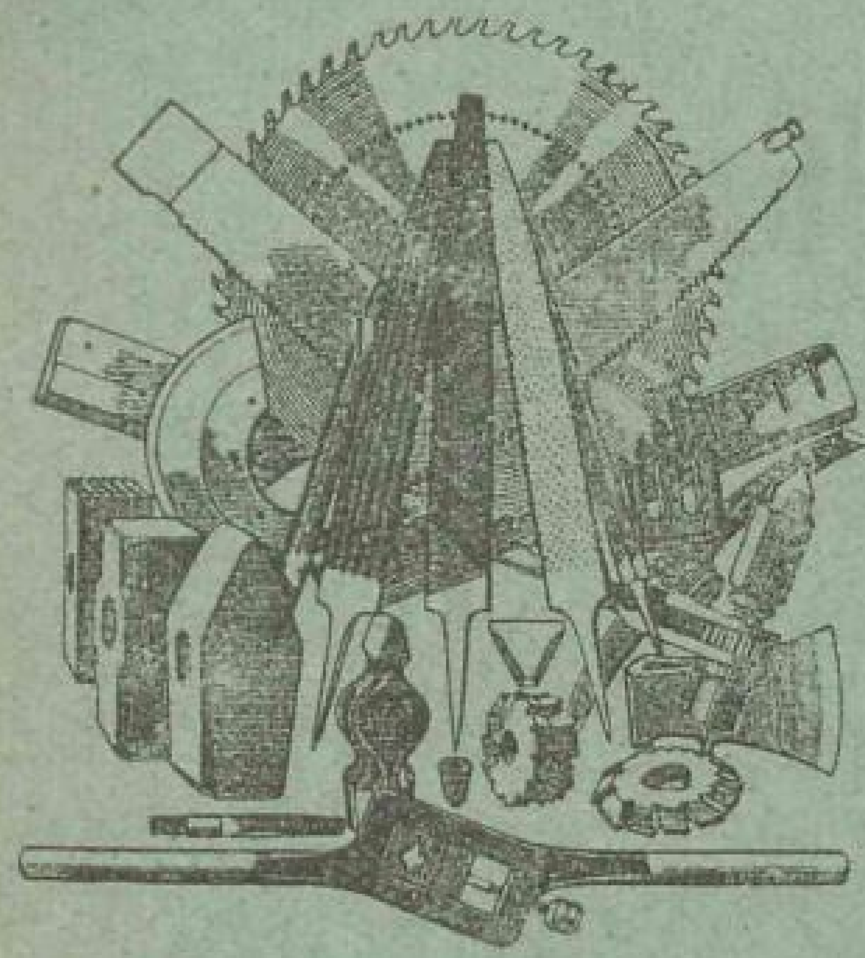

Otto Erbe in Riga,

Revaler Strasse Nr. 6–10.

Feilen jeder Art. **Sägen** als: **Gattersägen, Kreissägen** für Holz und Metall bester Qualität. **Krahnsägen, Trecksägen, Tischlersägen, Handsägen Maschinenmesser** für Holzbearbeitungs-, Papier- und Tabakfabriken. **Scheerenmesser. Kluppen, Bohrknarren, Rohrdichtmaschinen. Hämmer** jeder Art. **Erdhacken. Beile** etc. **Aufhauen alter Feilen. Reparatur** u. **Schärfen** von **Kreissägen.**

УТВЕРЖД. ФАБРИЧН. КЛЕЙМА

Brief-Adresse: **Actien-Gesellschaft Otto Erbe, Riga.** Telegramm-Adresse: **Erbe, Riga.**

Telephon № 434.

Riga 1883.

Silberne Medaille und ehrenvolle Anerkennung.

A. C. Fitzner,

Wallstrasse Nr. 3, RIGA, Wallstrasse Nr. 3,

Tel. № 202. gegründet 1867. Tel. № 202.

Telegramm-Adresse: **Fitzner, Riga.**

Riga 1883.

Silberne Medaille und ehrenvolle Anerkennung.

Gas- und Wasserleitungs-Anlagen,

Badeeinrichtungen,

Closets mit und ohne Wasserspülung verschied. Systeme.

Gelbgiesserei, Metalldreherei und Gürtlerei.

Beständiges Lager von **schmied. Röhren** und **Verbindungsstücken, Bleiröhren, Gasbeleuchtungsutensilien, Stand-** und **Strahlröhren, Pissoir-** und **Waschbecken, Ausgussbecken** aus emaill. Guss und verzinntem Kupfer, **Fontainenaufsätzen,** prima **Gummi-** und **Hanfschläuchen** etc.

Gesellschaft der Russisch-Französischen

Gummi-, Guttapercha- und Telegraphen-Werke

in Firma

„PROWODNIK"

RIGA.

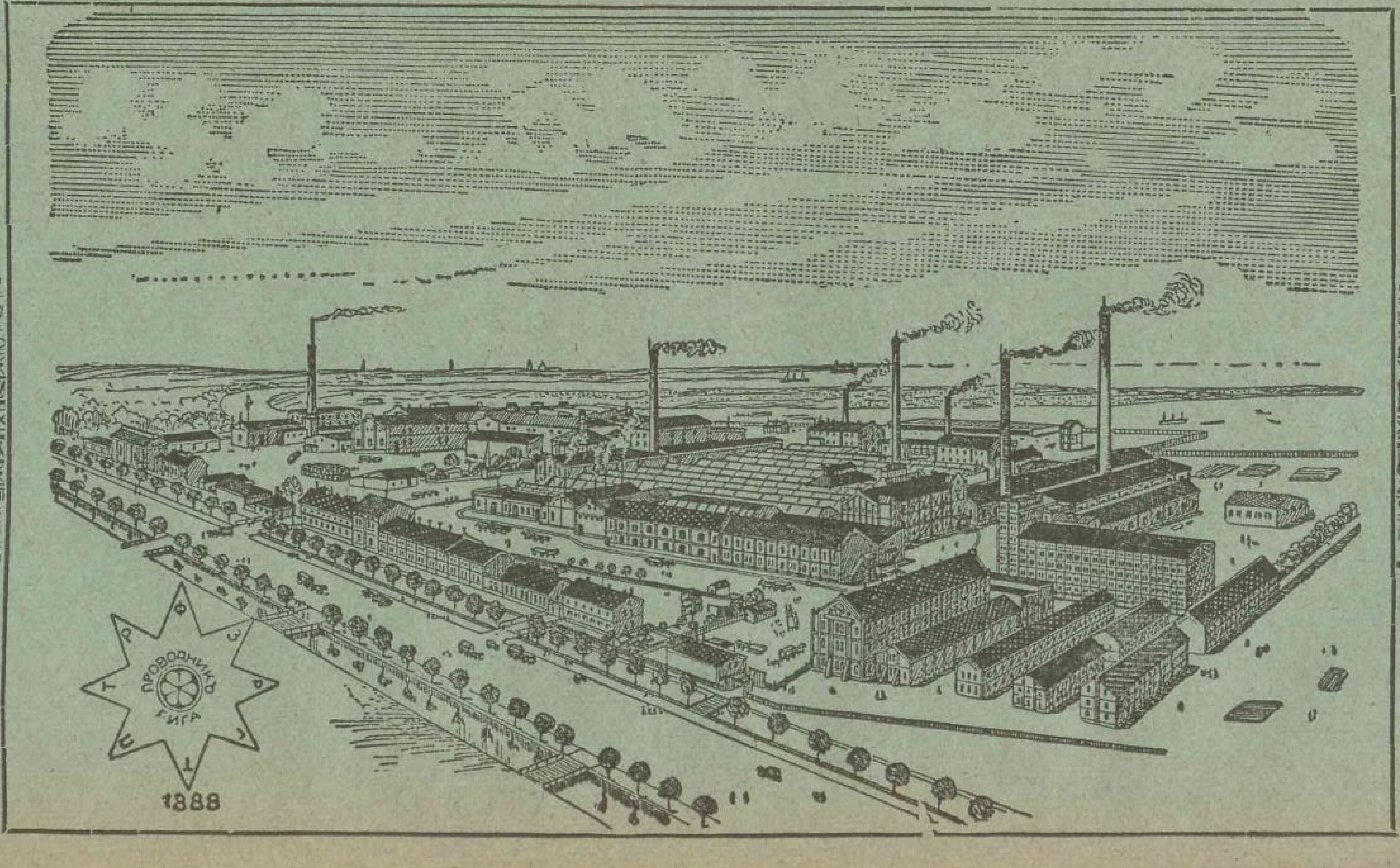

Gummi-Galoschen.

Gummi-Artikel für Fabriken, Eisenbahnen, Dampfschiffe, Bergwerke, Elevatoren, Feuerwehr-Gesellschaften etc., wie: Platten, Ringe, Rahmen, Buffer, Sauge- und Druckschläuche jeder Art, Treibriemen, Packungen, Fahrtücher für Papierfabriken, Schläuche für chemische Fabriken, aus reinem Gummi für Säuren etc.

Hartgummi-Fabrikate. — Isolations-Material, Wagenreifen, Veloциped-Utensilien, wie: Velociped-Reifen, Pedale, Fussraster, Velocipedgriffe.

Chirurgische Artikel. Wasserdichte Gewebe, Gummirte Stoffe, Spielwaaren, Galanteriewaaren.

Prowodnik-Linoleum ist der beste, billigste und praktischste Fussbodenbelag. Bildet einen vortheilhaften Ersatz für Parquetboden, gestrichene Holzboden, Wachstuch-, Woll- und andere Teppiche.

Prowodnik-Linoleum wird in ganzen Stücken in einer Länge von ca. 40 Arschin und einer Breite von 48 Werschok, als Teppiche sowie als Läufer verschiedener Dimensionen und Muster fabricirt.

Asbest-Fabrikate jeder Art, wie Asbest-Carton, Asbest-Platten aus Asbest-Gewebe, Asbest-Mannlochband, Asbest-Fäden, -Ringe, -Rahmen und -Flocken, -Handschuhe, Vorhänge etc. Talcum-, Graphit-, Mennige-, Baumwoll- und Hanfpackung, Asbest-Isolirmasse, das allerbeste und billigste Material zur Verhinderung von Wärmeverlust an Dampfrohren etc.

Special-Preiscourante und Muster für jeden Artikel gratis u. franco.

Fabrik-Niederlagen in allen grösseren Städten des Reiches.

Telegramm-Adresse: **„Prowodnik — Riga“.**

Rigaer Dampfschifffahrt-Gesellschaft

und

St. Petersburg-Wolga-Dampfschifffahrt-Gesellschaft.

Regelmässige Dampf- 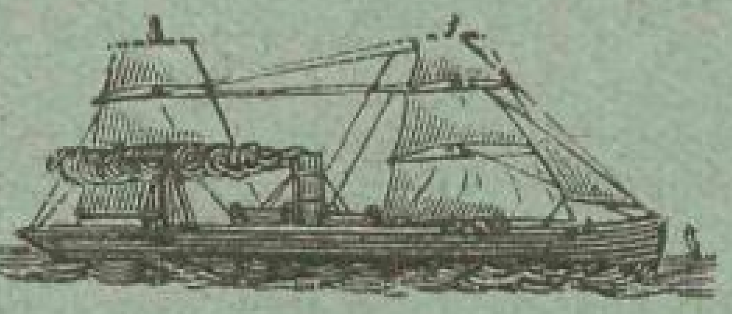 Schifffahrts-Verbindung

zwischen **St. Petersburg, Reval, Hapsal, Baltischport, Moonsund (Kuiwast-Rhede), Arensburg, Pernau und Riga**

werden während der diesjährigen Navigation die eigens für diese Packetfahrt konstruierten, durch ihre Schnelligkeit ausgezeichneten, für Passagiere mit allem Komfort eingerichteten und mit elektrischer Beleuchtung versehenen eisernen Schraubendampfer unterhalten:

Passagierdampfer:

„Imperator Nikolai II.",	„Riga",	„Constantin",
Kapt. C. Wolter	Kapt. L. Schmidt	Kapt. M. Sillin
(I., II. und III. Klasse),	**(I. und II. Klasse),**	**(I., II. und III. Klasse).**

Die Passagierdampfer werden von **Riga Mittwochs** und **Sonnabends** und von **St. Petersburg Dienstags** und **Freitags** expediert. — Ausserdem werden die **Frachtdampfer:**

„Wladimir"	„Oleg"	„Igor",	„Rurik",	„Hurricane",	„Düna",	„Eros",
		Kapt. **P. Dohnberg.**	Kapt. **J. Karlson.**	Kapt. **R. Schmidt.**	Kapt. **H. Johansohn.**	Kapt. **A. Horst.**

einmal wöchentlich abgehen.

Nach **Reval, Moonsund, Pernau und Riga** werden die Dampfer regelmässige Touren während der ganzen Navigation unterhalten; nach **Hapsal, Arensburg und Baltischport** nur **von Mitte Mai bis Ende August,** später werden die Dampfer diese Städte nur nach Bedürfnis anlaufen.

Aenderungen, die in diesem Fahrplan vorkommen könnten, werden in den Zeitungen bekannt gegeben werden.

Die Passagiergelder betragen:

					1. Platz. Rbl.	2. Platz. Rbl.	3. Platz. Rbl.
Von	**Riga**	nach	**Moonsund**	oder **zurück**	5	3	2
„	**Riga**	„	**Arensburg**	„ „	5	3	2
„	**Riga**	„	**Hapsal**	„ „	6	4	$2^1/_2$
„	**Riga**	„	**Reval**	„ „	6	4	$2^1/_2$
„	**Riga**	„	**St. Petersburg**	„ „	9	6	3
„	**St. Petersburg**	„	**Reval**	„ „	5	4	2
„	**St. Petersburg**	„	**Hapsal**	„ „	8	6	3
„	**St. Petersburg**	„	**Arensburg**	„ „	10	7	3
„	**St. Petersburg**	„	**Moonsund**	„ „	10	7	3
„	**Reval**	„	**Hapsal** oder **Moonsund**	„ „	4	3	2
„	**Reval**	„	**Arensburg**	„ „	$5^1/_2$	4	2
„	**Arensburg**	„	**Hapsal**	„ „	5	3	2
„	**Arensburg**	„	**Moonsund**	„ „	3	2	1
„	**Hapsal**	„	**Moonsund**	„ „	3	2	1
„	**Libau**	„	**St. Petersburg**	„ „	8	6	4
„	**Windau**	„	**St. Petersburg**	„ „	8	6	4

Kinder unter 10 Jahren zahlen die Hälfte. — Die Preise verstehen sich ohne Beköstigung.

Jeder Passagier des 1. und 2. Platzes darf unentgeltlich 100 Pfund und des 3. Platzes 50 Pfund Gepäck mit sich führen, das mit dem Namen und Bestimmungsorte deutlich bezeichnet sein und mindestens 2 Stunden vor dem Abgange des Schiffes eingereicht werden muss. Jedes Pud Uebergewicht zahlt 40 Kop. (bis nach Reval 20 Kop.)

Das Mittagessen kostet auf den Dampfern: für die 1. Klasse 1 Rbl., für die 2. Klasse 75 Kop. täglich, wobei die Zahlung entrichtet werden muss, auch wenn der Passagier nichts geniessen sollte.

Frachtzahlungen laut Tarif.

☛ **Frachtsendungen auf den regelmässigen Dampfern werden nur bis zum Vorabende vor Abgang entgegengenommen.**

☛ **Beide Gesellschaften verantworten nicht gegen Wasser- und Feuersgefahr für Waren und Passagiereffekten, die in den Schiffen oder Lagerplätzen der Gesellschaften niedergelegt sind.**

Für falsche Angaben des Bruttogewichts der Güter wird ausser den Kosten des Nachwägens der doppelte Frachtpreis berechnet.

Nähere Auskunft erteilen:

In St. Petersburg: **St. Petersburg-Wolga Dampfschifffahrt-Gesellschaft,** W.-O., 8. Linie № 1.
„ St. Petersburg: Herr **N. Dahl,** Comptoir: W.-O., Nikolai-Quai, am Landungsplatz, gegenüber d. 14. Lin.
„ Reval: Herr **Carl F. Gahlnbäck.**
„ Baltischport: Herr **W. Johannson.**

In Hapsal: Herr **C. Matzsonn.**
„ Pernau: Herr **Hans Diedr. Schmidt.**
„ Arensburg: Herr **R. Wildenberg.**
„ Riga: **Rigaer Dampfschifffahrt-Gesellschaft,** gr. Sandstrasse № 34.

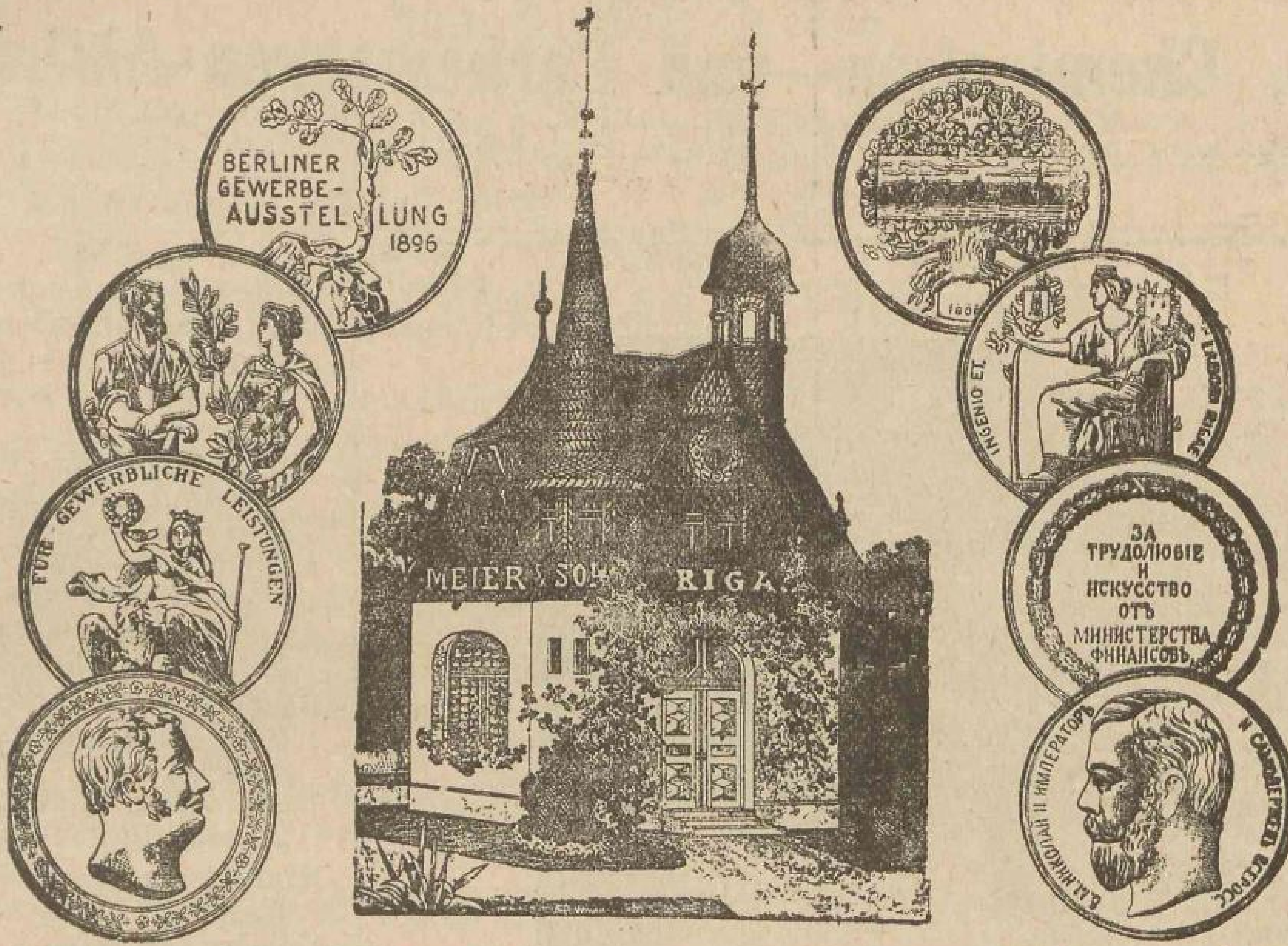

Karl Meier & Sohn

Dachdeckungs-Geschäft.

Riga, Parkstrasse Nr. 4a. — Telephon 1298.

Specialität:

kunstvoll ausgeführte Dachdeckungen mit natürlichen und künstlichen

Schiefern und Ziegeln

Blitzableitungs-Anlagen

Holzcement- und Papp-Dächer

Sotol-Fabrikation

anerkannt beste Anstrichmasse für

„Papp-, Blech- und Schindel-Dächer“.

Proben und Prospecte gratis u. franco.

GEBRÜDER KAMARIN,

RIGA,

Drogen-, Chemicalien- und Farbewaaren-Abtheilung,

En gros und en détail.

Telephon-Anschluss Nr. 84.

Lager von:

Malerfarben, Lacken, Bronzen u. Künstlerfarben in Tuben,
Wollfarben, als: Anilinfarben, Farbehölzern und Farbeholz-Extracten,
Chemicalien für Glasfabriken, Seifenfabriken, Zündholzfabriken u. s. w.,
Aetherischen Oelen, Fruchtessenzen und Gewürzen,
Eau de Cologne, franz. wohlr. Extraits u. Toilette-Seifen,
Putzmittel in grosssr Auswahl für Metallgegenstände u. Holzwaaren,
Desinfectionsmittel, als: Carbolsäure, Chlorkalk, Creolin u.s.w.
Mineralwasser, Badesalzen und Waldwoll-Extract.
Carbolineum, bestes Imprägnirungsmittel, für Holz,
Tabak-Extract.

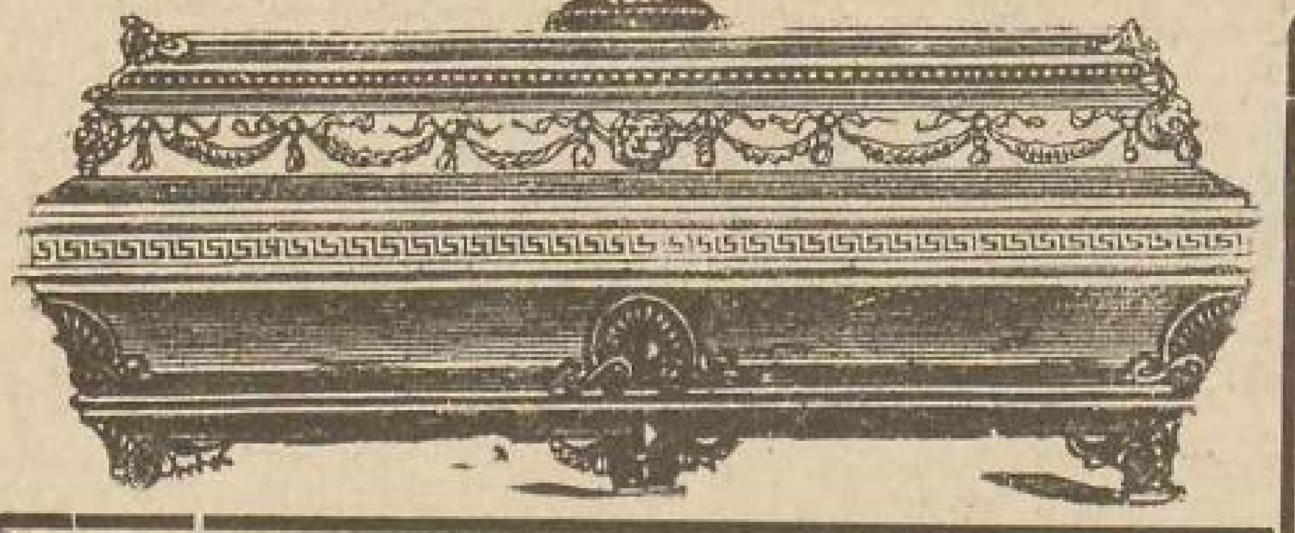

H. Goltz & Ing. E. Schmidt,

Altstadt 17.

Telephon № 2646. Postfach № 470.

Grösste Auswahl

sämtlicher Sargwarenartikel.

Holzwaren
als:
Klauen, gedrehte Füsse, Kruzifixe, Sargleisten.

Pappsargverzierungen
wie: Schilder mit Sprüchen in allen Sprachen.
Sterne ⊕ Palmen ⊕ Borden ⊕ Engelsköpfe ⊕ Kronen ⊕ Kruzifixe ⊕ Füllhörner Schleifen ⊕ Blumenkörbe ⊕ Ecken ⊕ Eichenlaub ⊕ Papp-Sarggarnituren und diverse andere Verzierungen.

Vergolder-Werkstatt.
Uebernahme von sämtl. Vergoldungs-Arbeiten wie: Kirchenaltäre, Bilderrahmen, Spiegel, Möbel u. s. w. in bester Ausführung zu reellen Preisen.

Metall-Sarggriffe. Cycas-Palmen.
Leichenschuhe. Papier- u. Stoffsargblumen.
Sämtliche Sargposamentir-Artikel.
Metallverzierungen: Metallkränze.

H. Goltz
und
Ing. E. Schmidt.

R. Ruetz Buchdruckerei,

Riga, Domplatz Nr. 11/13.

Accidenz= und **Werkdruck,** auch mit **Illustrationen** jeder Art, insbesondere **Bücher, Brochuren, Prospecte mit Clichés, Tabellen, Contracte, Vollmachten, kaufmännische Formulare, Geschäfts=** und **Visitenkarten, Verlobungs=, Trauungs- und Taufkarten** werden in den neuesten, modernsten Schriften gediegen und schnell ausgeführt.

Rigasche Rundschau

vorm. Zeitung für Stadt und Land.

○○○○○○ **Aelteste der in Riga erscheinenden deutschen Tages-Zeitungen.** ○○○○○○

Herausgeber und Redacteure: cand. jur. **R. Ruetz** und Dr. **Alfred Ruetz.**

Tägliches **Roman-Feuilleton,** wöchentlich, am Sonnabend, eine **Feuilleton-Beilage** mit Schach- und Räthselecke. Besondere Berücksichtigung der neuesten Vorgänge auf dem Gebiete der Wissenschaft und der Kunst.

Einmal im Monat: ☛ Illustrirte Beilage. ☚

Man verlange Ansichts-Exemplare.

Preis in Riga ohne Zustellung jährlich 8 Rbl., halbjährlich 4 Rbl., vierteljährlich 2 Rbl. — Kop., monatlich 75 Kop
„ „ „ mit „ „ 10 „ „ 5 „ „ 2 „ 50 „ „ 1 Rbl.
Preis über die Post: jährlich 10 Rbl., halbjährlich 5 Rbl., vierteljährlich 2 Rbl. 50 Kop., monatlich 1 Rbl.

Beliebtes und erfolgreiches Insertionsorgan.

Inserate: 10 Kop. pro Zeile (für's Ausland 30 Pfg.). Auf der ersten Seite 30 Kop. (75 Pfg.).

Rigasches Kirchenblatt.

Herausgegeben von Oberpastor **W. Keller,** unter ständiger Mitarbeit der Prediger Rigas. Organ zur Publikation gottesdienstlicher und kirchlicher Familiennachrichten aus Riga, sowie der Mittheilungen der Rigaschen Prediger an ihre Gemeinden. Abonnementspreis in Riga 2 Rbl. jährlich, mit Zustellung 2 Rbl. 50 Kop. jährlich, über die Post: 2 Rbl. 75 Kop. jährlich, für Geistliche 1 Rbl. 75 Kop. jährlich.

Verlag: R. Ruetz Buchdruckerei. **Expedition:** Riga, Domplatz Nr. 11/13. — Inserate: 10 Kop. pro Zeile.

Rigaer Börsenblatt.

Erscheint **täglich** Morgens, mit Ausnahme der auf Sonn- und hohe Festtage folgenden Tage. Herausgeber: **Der Rigaer Börsen-Comité.** Verantwortliche Redacteure: der Secretair desselben **M. von Reibnitz** und der Secretair der handelsstatistischen Section **B. von Gernet.**

Annoncenpacht: R. Ruetz Buchdruckerei.

Preis in Riga: 10 Rbl. jährlich, 6 Rbl. halbjährlich; über die Post: 12 Rbl. jährlich, 7 Rbl. halbjährlich.

Inserate: 8 Kop. pro Zeile.

Land- und forstwirthschaftliche Zeitung.

Erscheint in **Riga,** Domplatz Nr. 11/13. Herausgeber und für die Redaction verantwortlich: **R. Ruetz.**

Redactionelle Correspondenzen zu richten an Herrn **J. Boettcher,** Secretair der Kurländischen Oekonomischen Gesellschaft, **Mitau,** Katholische Strasse 26, I., geschäftliche Correspondenzen an **R. Ruetz Buchdruckerei, Riga.**

Organ der Kurländischen Oekonomischen Gesellschaft und aller landwirthschaftlichen Localvereine Russlands, des Rigaer Geflügelzuchtvereins, sowie des Vereins praktischer Bienenzüchter in Riga.

Preis mit Versendung oder Zustellung jährlich 5 Rbl., halbjährlich 3 Rbl., vierteljährlich 1 Rbl. 75 Kop.

Für Abonnenten der „Rigaschen Rundschau" jährlich 3 Rbl., halbjährlich 2 Rbl.

Inserate: 8 Kop. (für's Ausland 20 Pfg.) pro Zeile.

R. Ruetz Couvert- und Cartonnagenfabrik,

Riga, gr. Küterstrasse Nr. 4/6.

Die **Couvertfabrik** liefert: **Couverts** für officielle, private und commerzielle Correspondenz in reicher Auswahl vom Lager laut Preis-Courant und auf Bestellung. **Trauerpost und -Couverts** in allen gangbaren Mustern und auf Bestellung, eigenes Fabrikat; bei gleicher Qualität wesentlich billiger als das ausländische. **Beutel** aller Art, insbesondere Lohnbeutel, Getreidebeutel, Apothekerbeutel, Apothekerkapseln, Waarenmarken. **Buchbinderei-Arbeiten.**

Die **Cartonnagenfabrik,** ausgerüstet mit Maschinen neuesten Systems, liefert: **genietete Ecken-** und **Rund-Schachteln, gepresste,** resp. **gezogene Rundschachteln,** sowie **Faltschachteln** in allen Façons und Grössen, mit und ohne Firmenprägung in Blind- und Metalldruck, in geschmackvoller Ausstattung und durch Handarbeit nicht erzielbarer Stärke. Muster auf Lager. Neue Modelle werden auf Wunsch jederzeit angefertigt. **Gold-, Silber-, Silberoxyd-** und **Changeantmetall-Prägung** auf Seide, Leder und andere Stoffe, insbesondere auf Schärpen, Schleifen, Hutfutter etc.

☛ Specialität: **geriffelte (gauffrirte) Flaschen-Verpackungen (Wellpappe);** unübertroffen **zuverlässig und haltbar.**

Telegramm-Adresse: „Vitesse“.

Telephon-Anschluss: № 1475.

Grünberg & Hartmann, Riga

Gr. Sand-Strasse № 4.

projektieren, liefern, erbauen komplette:

Kleinbahnen, Industrie-, Wald- und Feld-Bahnen, Anschlussgleise, Streckentelefone. Torfgewinnungsanlagen, Ziegel-u. Kalk-Brennereien, Holzsägewerke,

Saug-Generatorgas-Motor-Anlagen System Otto, Heizungen und Lüftungen, Personen- und Waren-Aufzüge für alle Antriebsarten, Windmotor- u. Widder-Anlagen, Wasserversorgungen

Lokomobilen, Dreschmaschinen, Landwirtschaftliche Maschinen

der Akt.-Ges. vorm. Th. Flöther, Gassen.

Buchdruckerei-Maschinen u. -Bedarfsartikel

der Firma J. G. Schelter & Giesecke, Leipzig.

Werkzeuge u. Werkzeugmaschinen

der Akt.-Ges. Ludw. Loewe & Co., Berlin.

General-Vertretung für Livland und Kurland

der Akt.-Ges. C. Siegel, St. Petersburg.

Treibriemen, Holzriemenscheiben, technische Bedarfsartikel jeder Art.

Preislisten, Gutachten, Materialanalysen, Spezialkataloge, Kostenanschläge, Rentabilitätsberechnungen, Montageskizzen, Generelle Projekte

gratis und franko.

A. P. Misinbart,

Herren-Garderoben- und Damen-Confections-Geschäft und Special-Tuch-Handlung,

Telephon Nr. 280. Marstallstrasse Nr. 11. Telephon Nr. 280.

Empfehle mein **stets assortirtes Lager** zu **soliden Preisen** bei **prompter Bedienung.**

Grosses Lager

in- und ausländischer Stoffe

zum Detailverkauf, wie auch zur Verarbeitung in meiner Werkstätte.

Neuheiten in jeder Saison.

Rigascher

Kaufmann zweiter Gilde.

Rigascher

Amts-Schneidermeister.

Diplomand der Hirsch'schen Schneider-

Akademie in Berlin.

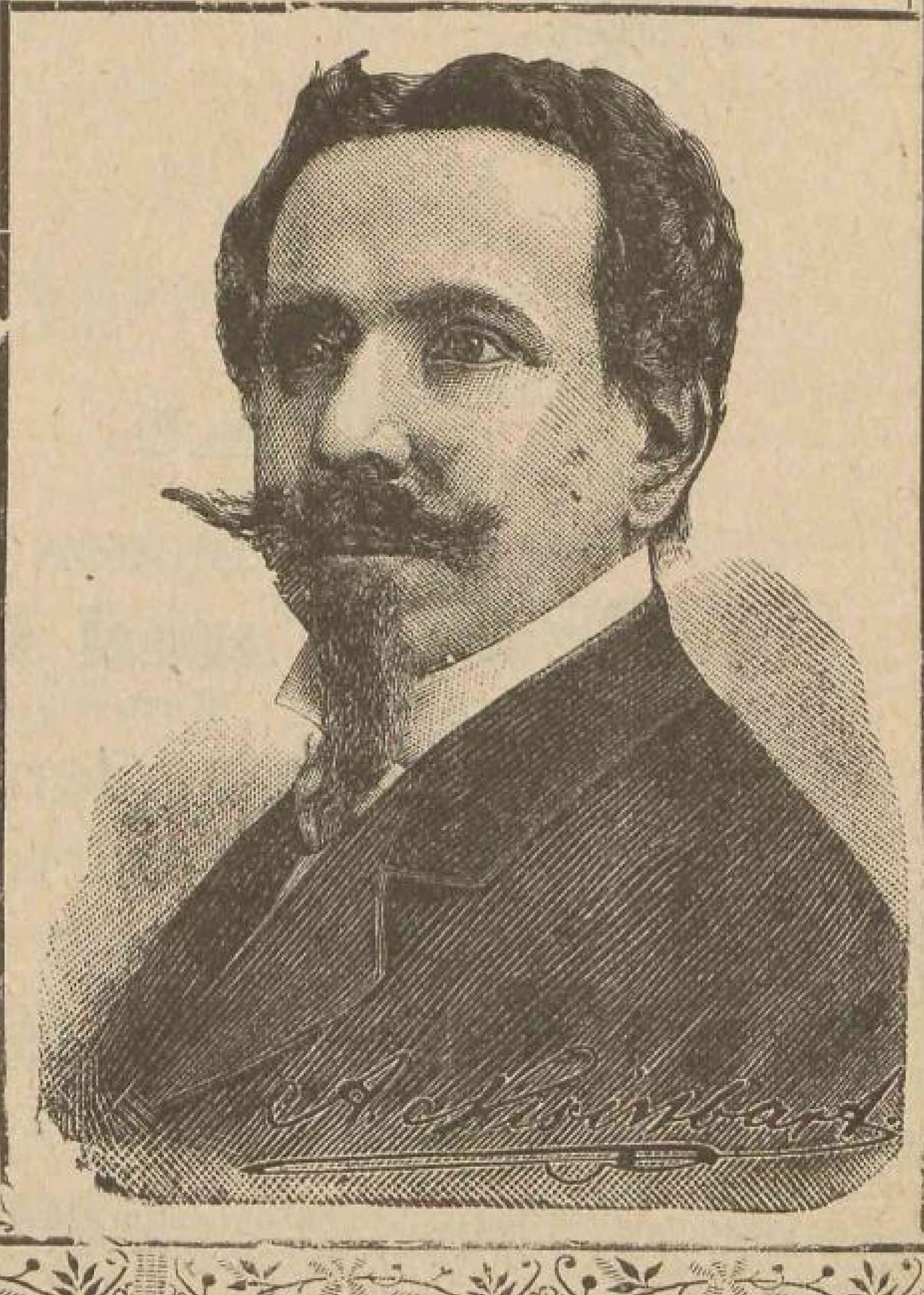

Ehrenpreis d. Rig. Börsen-Comité.

Riga 1883.

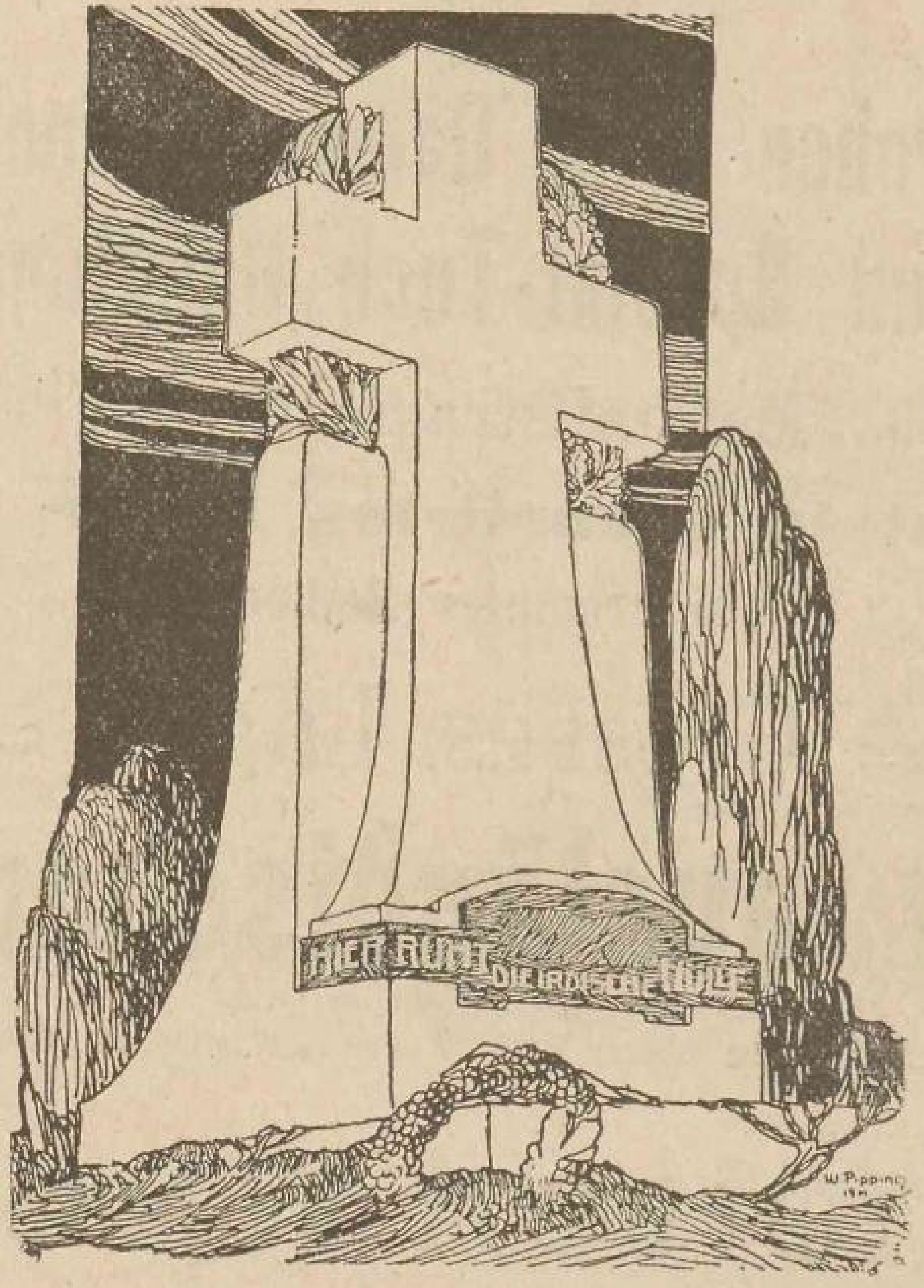

Silberne Medaille.

Riga 1883.

Ehrenpreis der Stadt Riga.

Jubiläums-Ausstellung Riga 1901.

Goldene Medaille.

Jubiläums-Ausstellung Riga 1901.

A. Volz,

Bildhauer, RIGA, Nikolaistr. 31.

Granit- und Marmor-Industrie.

Anfertigung und Lager von:

Grabmonumenten, Denkmälern, Platten u. Kaminen.

Atelier für Anfertigung von Kunstarbeiten,

Figuren-Gruppen. Portraitbüsten, Wappen etc.

Werkstatt für Herstellung von Baudecorationen

aus Gyps, Cement und Stein.

Goldene Medaille.
1868.

Telegramm-Adresse:
Plates — Riga.

Telephon Nr. 423.

Goldene Medaille.
Rigaer Jubiläums-Ausstellung 1901.

Ernst Plates, Riga,

Buchdruckerei * Lithographie * Schriftgiesserei
* Stereotypie * Galvanoplastik * Photo-Chemigraphie *

Bei der Petri-Kirche. **Verlags-Buchhandlung.** Bei der Petri-Kirche.

Lettische Sortiments-Buchhandlung: Eingang Scharrenstrasse Nr. 13.

Anfertigung aller Art Druckarbeiten

in typo- und lithographischer Ausführung.

Herstellung von Clichés in allen Manieren.

Druck ganzer Werke in allen Sprachen.

**Notenwerke ◦ Preis-Courante ◦ Cataloge ◦ Affichen ◦ Circulaire
Rechnungen ◦ Formulare ◦ Etiquettes etc.**

Visitenkarten in den verschied. Mustern u. Grössen von 1 Rbl. an pro **100** Stück in saubersten Ausführung.

Druck und Verlag:

Rigaer Annoncenblatt nebst **Theater-Courier.** Gegründet 1874.

Das Pferd in Russland. Hippologische und Sport-Zeitung, gegr. 1894. **Einziges Organ in deutscher Sprache in Russland (illustriert).** Preis jährlich: ohne Zusendung Rbl. **8.60,** mit Zusendung Rbl. **10.**—

Rigaer deutscher illustr. Kalender. Gegründet 1862. **Mit Inseraten-Anhang.**

Livländ. lettischer illustr. Kalender. Gegründet 1860. **Mit Inseraten-Anhang.**

Special-Verlag für
Ansichts-Alben und **Ansichts-Postkarten** in Autotypie.

Druck und Verlag:

Mahjas Weesis (Der Hausfreund). Gegründet 1855. Erste lettische Zeitung. Erscheint **zweimal** wöchentlich, mit **illustr. Monatsheften.** Preis jährlich: ohne Zusendung Rbl. **2.50,** mit Zusendung Rbl. **3.50.**

En gros Deutsche und lettische **En détail.**
Abreiss-Kalender- Blocks und Rückwände.

Das grösste und vollständigste lettische Kochbuch
Mahjsaimneeziba un Pawahru mahksla.
2. Ausgabe.
Mit 7 farbigen Tafeln und ca. 1100 Koch-Recepten.
Preis elegant gebunden Rbl 3.—.

In allen besseren Buchhandlungen und beim Herausgeber sind zu haben:

Richter's Baltische Adreßbücher:

Die Güter zum größten Teil nach den eigenen Angaben der Besitzer und nach Daten, die gütigst von folgenden Institutionen zur Verfügung gestellt worden sind:

Dem Livländischen Ritterschaftlichen Statistischen Bureau in Riga,
Der Kais. Livländischen Oekonomischen Sozietät,
Der kurländischen Oekonomischen Gesellschaft,
Dem Ehstländischen Landwirtschaftlichen Vereine.

Livländisches Verkehrs- und Adreßbuch.

(Erschienen am 5./18. Oktober 1900.)

Abt. 1. Riga 1900; Abt. 2. Städte und Flecken; **Abt. 3. Güter.** Alle drei Abteilungen, elegant in Ganzleinen mit Goldprägung zusammen gebunden, 6 R. 50 K., unter Nachnahme franko in ganz Rußland 7 R.

Kurländisches Verkehrs- und Adreßbuch.

(Erschienen am 11./24. Mai 1900.)

Abt. 1. Mitau; Abt. 2. Städte und Flecken; **Abt. 3. Güter.** Alle drei Abteilungen, elegant in Ganzleinen mit Goldprägung zusammen gebunden, 5 R. 50 K., unter Nachnahme franko in ganz Rußland 6 R.

Ehstländisches Verkehrs- und Adreßbuch.

(Erschienen am 21. Aug./3. Sept. 1900.)

Abt. 1. Reval; Abt. 2. Städte und Flecken; **Abt. 3. Güter.** Alle drei Abteilungen, elegant in Ganzleinen mit Goldprägung zusammen gebunden, 5 R., unter Nachnahme franko in ganz Rußland 5 R. 50 K.

Von der 3. Abteilung, den **Gütern** aller drei Provinzen, wird eine beschränkte Anzahl Exemplare auch einzeln broschirt, **jedoch nur** an die Besitzer der Abteilungen „Städte und Flecken" zum Preise von 2 R. 50 K. für jede Provinz, oder unter Nachnahme von 8 R. für alle 3 Provinzen franko in ganz Rußland abgegeben werden.
Bestellungen hierauf beliebe man rechtzeitig dem Herausgeber zugehen zu lassen, die Ecke des Titelblattes der „Städte und Flecken" gefl. abzuschneiden, wo auf der Rückseite meine Namens-Chiffre *A. R.* geschrieben steht, und diese Ecke der Bestellung gefl. beizufügen.

Richter's Rigasches Adreßbuch (zuerst herausgegeben 1885 von Richter & Co.)

erscheint alljährlich gegen Neujahr und kostet broschirt unter Nachnahme franko durch ganz Rußland 5 R. 50 K.

Richter's Kalender

erscheinen seit 1899 alljährlich im November. Der Jahrgang kostet 1 Rubel, unter Nachnahme franko in ganz Rußland 1 Rubel 35 Kopeken.

Der Herausgeber **Adolf Richter,**

Brief-Adresse: Postschrank Nr. 200. **Telegramm-Adresse:** Adrichter, Riga.
Fernsprecher-Nummer: 1500.

Zu kaufen

suche ich und erbitte mir Angebote auf folgende alte hiesige Adreßbücher:

Liefländischer Adreß- und Post-Calender auf 1784. Mitau, gedruckt bei Johann Friedrich Steffenhagen. (Von Balthasar Bergmann.)

Lief- und Ehstländischer Staats- und Adreß-Calender auf das Jahr Christi 1785. Marienwerder, gedruckt bei Johann Jacob Kanter. (Von Balthasar Bergmann.)

Rigisches Adreßbuch. Vom Jahre 1790. Gedruckt von Conrad Daniel Müller. (Herausgegeben von Liborius Bergmann.)

Allgemeines Adreß-Buch für das Gouv. Livland und die Provinz Oesel, herausgegeben von Dr. Karl Freyherrn Budberg, genannt Bönningkshausen. Riga 1840. Gedruckt in der Müllerschen Buchdruckerei.

Systematisch geordnetes Adreßbuch der Stadt Riga auf das Jahr 1852. Herausgegeben von Eduard v. Gruhl. Riga 1851. Im Selbstverlage des Herausgebers. Druck der Hartung'schen Buchdruckerei.

Rigasches Adreß-Buch für 1861. Riga, Verlag von N. Kymmel.

Adreßbuch für das Gouvernement Livland, zum Gebrauch für Behörden, zusammengestellt von Adolph Klingenberg, derzeitigen Redacteur der Livländischen Gouvernements-Zeitung. Riga, Livl. Gouv.-Typogr. 1871.

Rigasches Adreß-Buch für 1885. Herausgegeben von Richter & Co. Riga 1885. Im Selbstverlage der Herausgeber.

Adolf Richter,

Riga, Scharrenstr. 4, Postfach 200.

H. v. Westermann,

Agentur und Commission,

Riga, Thronfolger-Boulev. Nr. 11, Riga.

General-Repräsentanz für Liv-, Est- und Kurland

der

Versicherungs-Gesellschaft

L' Urbaine.

Vertreter der Firmen:

H. Gerdes, Kattowitz,
Phosphor-Bronce.

Les Fils de Peugeot Frères, Valentigney,
Stahl-Handwerkzeuge.

Wm. Nötzel, Moskau,
Oel-Lacke.

Heinrich Wyss & Co., Lodz,
Spulen.

Ges. **„Prowodnik“, Riga,**
Dichtungs-Materialien aller Art.

H. Heinzelmann, Reutlingen.
Reform-Wäsche.

Vertreter für Liv- und Kurland

der

Act.-Ges. für mechanische Holzbearbeitung

A. M. Luther,

REVAL.

Gesellschaft

der

Rigaer Cementfabrik und Oelmühle

C. Ch. Schmidt

empfiehlt

Portland-Cement,
Roman-Cement,
Leinöl,
Speiseöl,
Firniss, hell und dunkel,
Firnisssatz,
Rüböl, roh und raff.,
künstliches Brennöl,
Cocosöl, Cochin.,
Ricinusöl,
Leinkuchen,
Rapskuchen,
Cocoskuchen,
Oelfarben

eigener Fabrikation.

Comptoir: Riga, kleine Schwimmstrasse Nr. 4.

Moskau, St. Petersburg } bei Herren Wogau & Co.,
Rostow a. Don bei Herrn A. W. Engelmann,
Baku bei Herren Gebr. Steppuhn,
Odessa bei Herrn L. J. Kogan,
Wilna bei Herrn L. J. Rapoport,
Warschau bei Herrn Herm. Meyer,
Libau, Windau } bei Herren Edgar Lyra & Co.

Schwed. Granitsteine.

Asphalt-Lack.

Carbolin-Oel.

Prima
Engl. Dachschiefer,
Steinkohlentheer,
Galvanisch verzinktes
Sibirisches Eisenblech.

Frisk & Co.,

G. Dittmar Nachfolger,
Comptoir: Jakobsstr. № 20/22, Riga.

Massiv. Eichenparquet.
Schwedisches Braunroth.
Schwed. Illuminations-Kamine
in 42 verschiedenen Grössen.

Asphaltirungen.
Limmer-Asphalt.

Asphalt-Dachpappe.
Dachdeckungen.

Creosot-Theer.

Creosot-Oel.

Höganäs-Thonröhren.

Goldene Staatsmedaille

Riga 1901.

Rigaer Actien-Gesellschaft

„Textil“

Spinnerei, Weberei, Färberei und Appretur,

RIGA.

Fabrik: Weissenhofsche Str. 3/5/7. **Stadtcomptoir:** kl. Sünderstrasse. Nr 3.

Telephone 532 u. 773. ❖ Telegramm-Adresse: **„Textil — Riga“.**

Specialität:

Herren- und Damenstoffe, Confection, Coatings, Serges, Zanellas, Sicilians, Alpacas, Camlots, Jupons, Flaggentuche, Gobelin, Zephyr, Strickgarn in coul. und Melangen.

Preis-Courante u. Muster stehen auf Wunsch zur Verfügung.

Telephon Nr. 794. Telephon Nr. 794.

S. A. Blechmann & Söhne

9, Sünderstrasse **9,**

en gros Modewaaren-Handlung, en détail,

empfehlen ihr reichhaltiges Lager, als:

Spitzen, Bänder, Sammet, Gaze, Schleiertüll, Crêpe, Federn.

Echtfarbige u. diamantschwarze

Strickbaumwolle,

Strickwolle für Hand- und Maschinengebrauch.
Handschuhe und Strümpfe in Wolle, Seide u. Baumwolle.
Trikotagen in Wolle und Baumwolle.
Besätze in Wolle, Seide und Application.
Knöpfe in Perlmutter, Steinnuss, Stoff und Metall.
Blousen und **Röcke.**
Herren-Cravattes in besonders reicher Auswahl.
Gürtel in Band, Leder und Metall.
Sonnen- und Regenschirme bestes Fabrikat.
Herkules-Planchets und -Stäbe, für Kleider u. Corsets,
etc. etc. etc.

Orenburger Tücher,

echt und imitirt.

R. John Hafferberg

Herrenstrasse Nr. 22.

General-Agentur der
Ersten Russischen Assecuranz-Compagnie

gegr. im Jahre **1827** in St. Petersburg.

Volleingezahltes Grund-Kapital	Reserve-Kapitalien (ult. 1904)
4.000.000 Rbl.	8.000.000 Rbl.

Feuerversicherungen aller Art,

Kollektiv= und Einzel=Unfall=Versicherungen

zu sehr mässigen Prämien, ferner

Eisenbahn- und Dampfschiffs-Unglück-Versicherungen auf Lebenszeit

gegen eine einmalige sehr geringe Prämienzahlung.

Lebens-Versicherungen aller Art

zu den billigsten Prämien bei solidesten Konditionen.

Agenturen:

Aahof Kreis Walk: A. Wilhelms.
Arensburg: H. Schwallbach.
Bolderaa: Joh. Univer.
Haynasch: J. Ehrhardt.
Kemmern: Jul. Baehr.
Lemsal: Th. Hansen.
Lubahn: A. Augustin.
Marienburg: Dr. B. Raue.
Neubad: P. Moltrecht.
Pebalg-Neu: M. Bosse.
Römershof: M. Rose.
Rujen: Carl Rumment.
Salisburg: Dr. Ernst Rohsit.
Schlock: R. Walter.
Schujen: W. Semel.
Schwarzbeckshof: C. v. Gutzeit.
Smilten: Paul Tusch.
Stockmannshof: K. Keesner.
Uexküll: B. Knorr.
Wenden: A. Petersen.
Walk: K. Schmidt.
Werro: Dr. A. Karp.
Wolmar: K. Trey.
Zarnikau: E. Knorr.

Niederlage und Verkauf

von

Lumpen-, Leder- und Holzpappen, sowie von **Holzmasse zur Papierfabrikation.**

Annahme von

Spiegelglas-Versicherungen aller Art gegen Bruch

zu sehr mässigen Prämien.

Carl Th. Beyermann,

RIGA,

gr. Königsstrasse Nr. 7,

gegründet 1844,

empfiehlt ein **reichhaltiges Waarenlager**

von

Juwelen, Gold- und Silberwaaren.

Riga 1883

Bronce-Medaille.

Rigaer Jub.-Ausstellung 1901

Silberne Med. mit Ehrendiplom.
Höchste Auszeichnung in dieser Branche.

Färberei u. chemische Wasch- u. Appretur-Anstalt.

J. Anspach, Riga.

Fabrik:

Alexander-Strasse Nr. 101.

Annahmestellen:

Stadt, grosse Königsstrasse Nr. 2,
Vorstadt, Suworowstrasse 11.

Wöhrmannscher Park,

Garten-Etablissement ersten Ranges

im Centrum der Stadt Riga.

Sommer-Saison.

Täglich Frei-Concerte von 6 bis 11 Uhr Abends, mit Ausnahme von Mittwoch und Sonnabend.

Mittags-Concerte an Sonn- und Feiertagen von 1 bis 3 Uhr Nachmittags.

Grosser Billardsaal mit 3 vorzüglichen Billards.

Bestanerkannte Küche.

Vorzügliche Getränke bestrenommirter in- und ausländischer Firmen.

Bequeme Räumlichkeiten zu festlichen Ausrichtungen.

Bierausschank aus der Brauerei GUST. KUNTZENDORFF.

Civile Preise. — Prompte Bedienung.

Bierbrauerei

Gust. Kuntzendorff,

gegründet 1796,

RIGA, Matthäistrasse Nr. 8, RIGA.

Specialität:

„Saazerbräu“.

Eigene Niederlagen:

in St. Petersburg,
„ Reval,
in Libau,
„ Arensburg u. Jurjew.

Vertretungen:

in **Autz, Friedrichstadt, Friedrichshof, Narva, Pernau, Tuckum, Windau, Wenden, Mitau, Sedletz, Kiew** etc.

CENTRAL-BUREAU
der

Carborundum-Werke

der Kaiserl. Königl. privilig. österr. Länderbank,

WIEN.

Nähere Auskünfte erteilen die Vertreter

Vogel & Paulson,

RIGA,

Marstallstrasse 3.

Telephon Nr. 351.

Telegr.-Adr.: **Freyschmidt, Riga.**

CARBORUNDUM SCHUTZ-MARKE.

Erzeugnisse
aus
Carborundum und Electrit:

Schleif-Scheiben

für die
verschiedensten Verwendungen.

Steine, Conusse, Platten, Cylinder etc.

Schleif-Leinwand und -Papier.

Carborundum-Feilen.

Carborundum-Sensenwetzsteine.

Carborundum u. Electrit
in Korn und Pulver.

Sägeschärfscheiben.

Carborundum

ist härter als Corund und eignet sich daher zum Abschleifen besonders harter Materialien.

Vorzüge:

Widerstandsfähigkeit gegen Nässe und Säuren, äusserst geringes Erhitzen des Schleifstückes etc. etc.

Electrit

steht im Härtegrad zwischen Carborundum u. Ia. Schmirgel:

Qualt. A (gebrannte Bindung) zum Trocken- und Nassschleifen,

Qualt. B (kalte Bindung) nur zum Trocken-Schleifen,

Qualt. C (elastische Bindung) für Sägeschärfscheiben.

Rigas Tirgotaju

Krahj-Aisdewu Sabeedriba

Terbatas eelâ Nr. 14, sawâ namâ.

Telefons 1910.

Isdara no statuteem noteiktâs robeschâs kases operazijas un peenem noguldijumus tà no beedreem kà nebeedreem no 1 rubla sahkot us noteiktu un nenoteiktu laiku un maksâ par noguldijumeem 4—6% gadâ.

Darba laiks no 10—3 ik deenas.

Walde.

МАГАЗИННАЯ ВЫВѢСКА

РИСУНОКЪ УТВЕРЖДЕНЪ ОТД. ПРОМ. и ТОРГ. М. Ф.

Компанія
ЗИНГЕРЪ

СОБСТВЕННЫЕ МАГАЗИНЫ ВО ВСѢХЪ ГОРОДАХЪ и МѢСТНОСТЯХЪ РОССІЙСКОЙ ИМПЕРІИ.

Дозволено цензурою С.П.Б. 25го Октября 1904 г.

Лит. ВЕФЕРСЪ и К° С.П.Б.

Kompanie Singer

Nähmaschinen

für den Hausgebrauch

und alle

gewerblichen Zwecke.

Magazinschild.
Zeichnung ist von der Abteilung für Handl. u. Manuf. bestätigt.

Fabrikmarke
mit der die Maschinen versehen sind.

Verkauf

gegen wöchentliche Abzahlung

von 1 Rubel.

Kostenfreier Unterricht im Nähen und in der modernen Kunststickerei.

Maschinen mit hohem Arm 25 Rubel.

Man hüte sich vor Nachahmung.

Riga, Alexander-Boulevard № 1.
Hagensberg, gr. Lagerstr. № 7a.

Magazine an allen grösseren Plätzen des Reichs

Maschinenfabrik

der

Arbeits-Genossenschaft „FENOMEN“

Tel.-Adr.: „FENOMEN“ Riga. **Rujensche Str. 2.** Telefon Nr. 3344.

empfiehlt sich zur Lieferung in vorzüglicher Ausführung von:

Abgüssen in Grau-, Gelb- und Rotguss

Wasserpumpen allmöglicher Systeme

Hand- und Dampffeuerspritzen

Assanisations-Pumpen sowie

artesischen und abessinischen Brunnenanlagen

Kompleten Wasserversorgungs-Anlagen

Dampf- und Warmwasserheizungs-Anlagen

Elektrischen Beleuchtungs-Anlagen.

Übernimmt:

Bau und Maschinen-Reparaturen

verschiedene **Bau-, Klempner- u. Maler-Arbeiten**

u. s. w.

zu **äusserst billigen Preisen.**

Gegründet 1786.

A. Kroepsch,

vormals Caviezel,

Conditorei, Weinhandlung und Café-Restaurant.

Speisen à la carte und im Abonnement.

Damen-Salon.

Specialitäten der Conditorei:

Berliner Baumkuchen, englischer Streifkuchen, Lübecker und Königsberger Marzipan in allen Grössen.

Diese Fabrikate eignen sich auch zum Versand.

Echte Malz-Bonbons.

Dépôt der Häuser:

Meyer & Coblenz in Bingen: Rhein- u. Moselweine.

J. Langenbach Söhne in Worms: Cabinet-Flaschen-Weine.

A. de Luze Fils, Bordeaux: Französische Roth- und Weissweine.

Cossart, Gordon & Co. in Funchal: Madeira-Weine.

Schweizer Chocoladen.

Wilhelm Kammer

COMMISSION o SPEDITION
INCASSO

Eydtkuhnen u. Wirballen.

Gegründet 1870.

Express-Eil-Dienst

zur Beförderung von Lebensmitteln, frischen Blumen u. lebendem Geflügel.

Feste Uebernahmen für franco Fracht- und Zoll-Lieferung nach und von allen Ländern.

Telegramm-Adresse:

EYDTKUHNEN / WIRBALLEN } KAMMER.

Giro-Conto in Deutschland:
A. Schaaffhausen'scher Bankverein in Berlin
in Russland:
Reichsbank-Filiale in Kowno Nr. 2894.

Leopold Ewald,

gegründet 1854,
Stettin, Sellhausbollwerk 1.

SPEDITION (Ex- und Import), COMMISSION, INCASSO.

Specialität:
Verkehr nach Russland, Dänemark, Schweden, Norwegen u. vice versa.

Prompteste Passagiergepäck-Expedition für die Rigaer Dampfer.

Transport-Uebernahmen
von und nach allen Richtungen zu billigen und festen Sätzen bei prompter und sachkundiger Bedienung.

Lagerung von Gütern aller Art.

Assecuranz.

Charterung von Dampfern und Seglern nach allen Plätzen
→ zu niedrigsten Frachten. ←

EUGEN RÜDENBURG

Lübeck **STETTIN** Eydtkuhnen

Speditions-Geschäft
(Etablirt 1859).

Agenten an allen Hauptplätzen.

Charterung von Dampf- und Segelschiffen.

Billigste Transport-Uebernahmesätze für See- und Fluss-Verfrachtungen sowie für Bahnbeförderung.

Specialverkehr mit Russland
nebst Besorgung vortheilhaftester Zollbereinigung.

Ausnahmesätze für Massenartikel
wie
Eisen, Erze, Maschinen, Zucker, Getreide, Leinsaat, Flachs, Wolle, Düngemittel, Lumpen, Holz, Holzstoff, Cellulose etc.

Grosse Lagerräume im Freihafen mit directem Bahnanschlussgleise.

Bad Homburg v./d. Höhe

Elisabeth-Brunnen.

Bei Magen- und Unterleibsleiden, insbesondere chronischer Verstopfung, chron. Magen- und Darmcatarrh, Hämorrhoiden, Gicht- und Fettleibigkeit, Sodbrennen, Milz- und Leberleiden von ärztlichen Autoritäten verordnet und empfohlen.

Homburger Salz

aus der Elisabeth-Quelle dargestellt und zur beliebigen Verstärkung des Brunnens oder zum selbstständigen Gebrauch dienend. Zuverlässiges Mittel gegen Verstopfung selbst in hartnäckigen Fällen.

Erhältlich in Riga:
bei Herren
G. A. Schweinfurth, Rathausplatz 3.
A. Th. Busch, kl. Jungfernstrasse 4.

Sodbrennen — Milz- und Leberleiden — Fettleibigkeit — Hämorrhoiden — Gicht — Verstopfung — Magen- und Darm-Catarrh

K. Marggraf,

Herrenstrasse Nr. 16,

Fabrik chirurg. Instrumente, orthop. Apparate und Bandagen,

empfiehlt sein Lager:
von chirurgischen und thierärztlichen **Instrumenten**, vollständigen Ausstattungen für **Aerzte**, completen **Verbandtaschen, Präparir-, Resections-, Amputations-** und **geburtshilflichen Bestecken, Inductions-Apparaten**, constanten **Batterien** und galvanocaustischen **Apparaten.**

Lager von Artikeln zur Krankenpflege und chirurgischen Gummiwaaren,
als: alle Arten **Spritzen, Eisbeutel, Sitzkissen, Steckbecken, Bidets, Bettwärmer, Gummi-Betteinlagen, Gummmistrümpfe, Krankenfahrstühle, Inhalations-Apparate, Zerstäuber, Pulverbläser, Catheter, Bougies** und dergl.; **Bruchbänder** und **Leibbinden** in grosser Auswahl, sowie Anfertigung derselben für besondere Fälle.

Verbandstoffe,

als: **sterilisirte, hygroskopische Watte, Salicyl-, Jodoform-** und **Sublimat-Watte, sterilisirte, hygroskopische, Jodoform-** und **Sublimat-Gaze**, verschiedene **Stoffe** für Compressen, **Leinen-, Flanell-, Marlybinden** u. s. w.

Thermometer, künstliche Augen, Brillen und Pincenez.

Anfertigung von orthopädischen Apparaten und künstlichen Gliedern.

Fabrik: Romanowstr. 40.

Carl F. Hartmann,

in Firma

Th. Angelbeck & Co.

Kolonial-Waren-Handlung,

Engros-Verkauf **Schwarzhäupterstrasse Nr. 3,** — **gegründet 1848.** — Detail-Verkauf **Schaalstrasse Nr. 4.**

LAGER von Zucker, Kaffee, Thee, feinstem französischen u. italienischen Speiseöl, Gallipoli-Baumöl, Gewürzen, Konserven, sowie sämtl. anderen Kolonialwaren.

Königsstrasse Nr. 25:

Kaffee-Rösterei mit Dampfbetrieb.

Haupt-Niederlage für Livland und Kurland

der Stärke-Fabrik:

Erste Russ. Reisschälerei u. Stärkefabrik **„SLON".**

ФАБРИЧНОЕ КЛЕЙМО.

Wishny-Volotschek und Baku.

Gesellschaft der Russisch-Französischen

Gummi-, Guttapercha- und Telegraphen-Werke

in Firma

„Prowodnik"

Riga.

·1888·

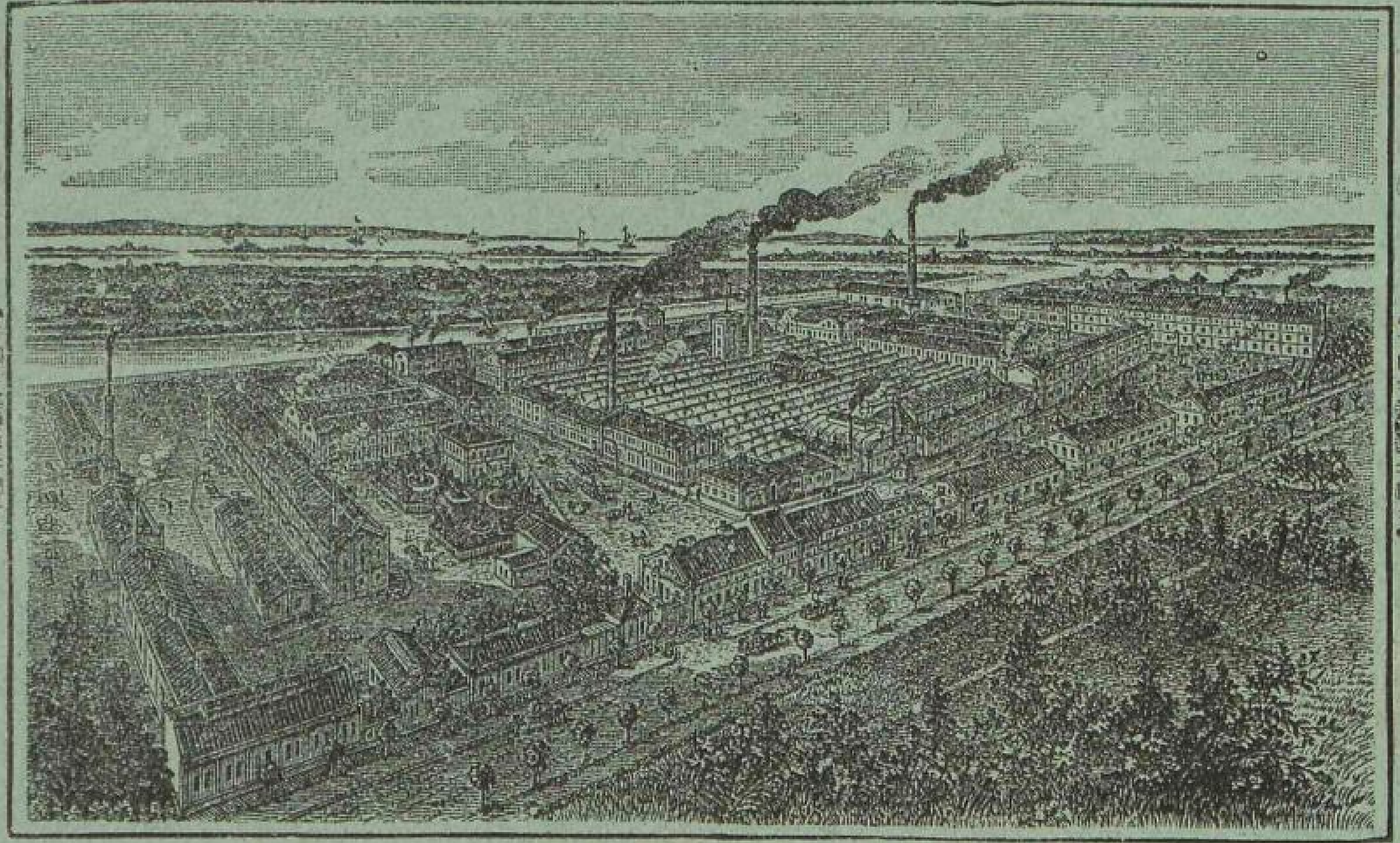

Gummi-Galoschen.

Gummi-Artikel für Fabriken, Eisenbahnen, Dampfschiffe, Bergwerke, Elevatoren, Feuerwehr-Gesellschaften etc., wie: Platten, Ringe, Rahmen, Buffer, Sauge- und Druckschläuche jeder Art, Treibriemen, Packungen, Fahrtücher für Papierfabriken, Schläuche für chemische Fabriken, aus reinem Gummi für Säuren etc.

Hartgummi-Fabrikate. — Isolations-Material, Wagenreifen, Velociped-Utensilien, wie: Velociped-Reifen, Pedale, Fussraster, Velocipedgriffe

Chirurgische Artikel. Wasserdichte Gewebe, gummirte Stoffe, Spielwaaren, Galanteriewaaren.

Prowodnik-Linoleum ist der beste, billigste und praktischste Fussbodenbelag. Bildet einen vortheilhaften Ersatz für Parquetboden, gestrichene Holzboden, Wachstuch-, Woll- und andere Teppiche.

Prowodnik-Linoleum wird in ganzen Stücken in einer Länge von 40 Arschin und einer Breite von 41 Werschok und zwar: als Teppiche, sowie Läufer verschiedener Dimensionen und Muster fabricirt

Asbest-Fabrikate jeder Art, wie: Asbest-Carton, Asbest-Platten aus Asbest-Gewebe, Asbest-Mannlochband, Asbest-Fäden, -Ringe, -Rahmen und -Flocken, -Handschuhe, -Vorhänge etc. Talcum-, Graphit-, Mennige-, Baumwoll- und Hanfpackung, Asbest-Isolirmasse, das allerbeste und billigste Material zur Verhinderung von Wärmeverlust an Dampfrohren etc.

Special-Preiscourante und Muster für jeden Artikel gratis und franco.

Fabrik-Niederlagen in allen grösseren Städten des Reiches.

Telegramm-Adresse: **„Prowodnik — Riga".**

Ges. zur Fabrikation v. Holzbearbeitungsmaschinen

„STELLA“

Riga, Matthäistr. Nr. 78. ❋ Telephon Nr. 819.

Erste alleinige Specialfabrik Russlands für Maschinen der gesammten Holzindustrie

empfiehlt sich zur Lieferung in vorzüglichster Ausführung nach bewährten Constructionen von:

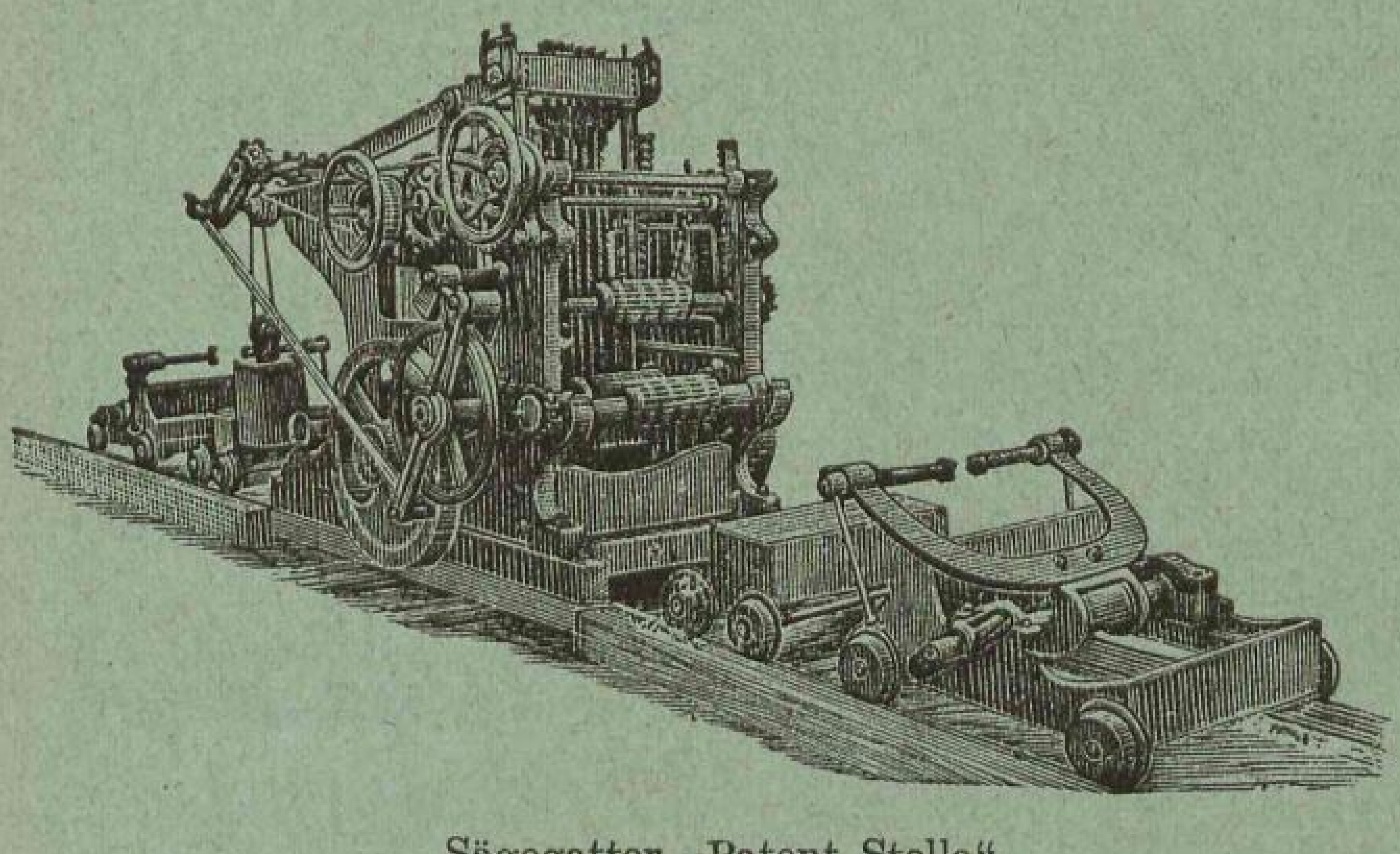

Sägegatter „Patent Stella“.

Verticalgattern, verschiedener Systeme,
Verticalen und **horizontalen Trennsägen,**
Horizontalgattern,
Fournirsägen,
Kreis- und **Bandsägen** für die verschiedensten Zwecke,
Baumstamm-Quersägen,
Decoupirsägen,
Zapfenschneid- und
Schlitzmaschinen,
Zinkenschneid- und
Rundstabhobelmaschinen,
Fournirschneide- und
Schälmaschinen, Hobel-, Kehl-, Frais-, Bohr- und **Copiermaschinen.**

Maschinen für Parket-, Kisten- und **Pianoforte-Fabriken,** zur **Fabrikation von Rädern** für Wagen und Artillerie-Fahrzeuge, zur **Holzwollefabrikation,** sowie einzelnen **Specialmaschinen. Fassmaschinen** für dichte und Packfässer. **Completen Einrichtungen von Etablissements für Holzbearbeitung.**

Trockenanlagen.

Ausbalancirten schnelllaufenden Transmissionen in modernster Ausführung. **Schutzvorrichtungen** für alle Arten Holzbearbeitungsmaschinen.

Kostenanschläge und Prospecte gratis!

Rigaer Kartonagen-Fabrik

J. H. Kaplan,

gegründet im Jahre 1890,

Riga, Säulenstrasse Nr. 34, im eigenen Hause,

Telefon Nr. 790.

Herstellung aller Art eleganter, gewöhnlicher und mechanischer **Kartonagen** vermittelst der neuesten Maschinen und nach der neuesten Methode.

Lieferung von Faltschachteln in allen Grössen.

Muster und Offerten werden auf Wunsch in kürzester Zeit geliefert.

M. Osol,

Amts-Schlossermeister,

grosse Neustrasse Nr. 25/29.

Telefon Nr. 2276.

Etablissement

für

kunstgewerbliche schmiedeeiserne Gegenstände

nach eigenen Entwürfen oder eingesandten Zeichnungen, wie zum Beispiel:

Treppengeländer, Fenster, Pforten, Fahnenträger, Wetterfahnen, Turmspitzen, Grabgitter u. s. w.

Tür- und Fensterbeschläge jeder Art

unter Garantie für beste Ausführung bei billigen Preisen.

Versicherung gegen Einbruchsdiebstahl.

Russische Versicherungs-Gesellschaft

„Pomoschtsch."

Direktion in **ST. PETERSBURG**, Morskaja № 56.

Grundcapital . . . . . 1.000,000 Rbl.
Reservecapitalien . . . 300.000 „

Erstklassige Rückversicherungen im Auslande mit Capitalien bis 15,000,000 Rbl.

Die Gesellschaft übernimmt:

1) **Versicherung gegen Einbruchsdiebstahl:** aller Art beweglicher Gegenstände gegen Abhandenkommen, Beschädigung und Vernichtung, infolge eines stattgefundenen Einbruches.

Die Versicherung kann sich erstrecken auf:

a. die gesammte Haushaltungseinrichtung, als: Mobiliar, Kleider, Wäsche, Silber, Schmucksachen, Werthpapiere, Baargeld, Kunstsachen, Gemälde u. s. w. sowohl in der Wohnung, als auch auf dem Boden, Speicher, Keller und Remise, sowie dem Dienstpersonal gehörige Gegenstände.

b. Werthgegenstände in Kirchen.

c. Geldschränke mit Inhalt, Tresors, Safos in Bank- und anderen Geschäften.

d. Waarenlager aller Art in Fabrikräumen, Magazinen und Läden.

2) **Unfallversicherungen:**

a. von Einzelpersonen innerhalb und ausserhalb des Hauses.

b. collectiv mit und ohne Haftpflicht:

von Beamten verschiedener Etablissements,

von Arbeitern auf Fabriken und anderen Unternehmungen.

3) **Reiseversicherungen:** lebenslängliche, auf jeglicher Art Eisenbahnen und Dampfern mit einmaliger Einzahlung; wie auch nur für einzelne specielle Reisen.

4) **Versicherung** von **Spiegel-** und **Glasscheiben.**

Agenten **in Riga:** Herren **Gebrüder Fränkel.**

Max Tischbein, Riga,

gegründet 1872,

Agentur, Kommission und Import,

Kontor: Altstadt Nr. 19,

Telephon Nr. 661. Tel.-Adr.: Tischbein, Riga.

Agentur-Branchen:

I.

Elektrotechnische Bedarfsartikel für Stark- und Schwachstrom

Generalvertretung und Consignations-Lager der **Akt.-Ges. „MIX & GENEST“, Berlin,** sowie stets assortiertes **Lager** von Glühlampen, Kabeln, Drähten, Isolirrohren, Beleuchtungskörpern etc. sowie Glocken, Telephonen, elektr. Taschenlampen u. s. w.

II.

Gasbeleuchtungs-Artikel

Stets assortiertes Fabriklager der **Deutschen Gasglühlicht Akt.-Ges. (Auergesellschaft), Berlin,** als Auerbrenner, Glühkörper, Gasfittings etc. etc.

III.

Eisen, Stahl, Metalle und Eisenkurzwaren

unter anderem: Alleinverkauf und Lager der renommierten

„ADLER“-Schreibmaschine

ferner **Sensen** der berühmten Ober-Oesterreichischen Marken **„Posthorn“, „Kanone“, „Scheere“, „2 Strohmesser“.**
Emaillirtes Geschirr der **Vereinigten Eschebach'schen Werke, A.-G. Radeberg in Sachsen** etc. etc.

IV.

Manufaktur-Waren

in- u. ausländ. Herkunft, auch Woll- u. Baumwollgarne f. d. **Textil-Industrie.**

V.

Kurzwaren-Artikel

unter anderem: General-Agentur der Firma **„MEY & EDLICH, Leipzig-Plagwitz“** für deren Fabrikat „Stoffwäsche“, **Akt.-Ges. der Manufakturen CHR. HEMPEL's W-we & Sohn, Grodzisk, Bandfabrik,** auch diverse andere Artikel dieser Branche.

VI.

Vertretung und **Lager** von **couleurtem, chagrinirtem, ostindischem**

Schaf- und Ziegenleder

ferner Lack-, Chevreau- und Chrom-Leder (Star-calf) etc.

VII.

Rohmaterialien und Halbfabrikate

Vertretungen für: Gerbstoffe, Theer, Pech, Talcum, Magnesit etc. sowie **Lager** von **I-a engl.** China-Clay, Baumwollsamenölen etc.

VIII.

Chemikalien, Droguen und Farbwaren

unter anderem: Vertretung der **Akt.-Ges. der Chem. Fabrik „Glover“** ferner Stoff-Farben der Firma **Gebr. Heitmann, Köln — Riga.** Marke **„Fuchskopf“** etc.

Telegramm-Adresse: **Cassellaco, Riga.** **Telephon-Anschluss № 845.**
„ „ „ 2145.

Russische Anilinfarben-Fabrik

Leopold Cassella & Co., Riga.

Dünamündesche Str. № 51a.

Lyon. Frankfurt a. M. Riga.

Spezialitäten für Wolle:

Brillantponceau, Cristallponceau, Brillant-Cochenille, Orseille-Ersatz pat., Amaranth, Azorot, Naphtolrot, Azorubin, Bordeaux, Roccellin, Naphtolschwarz, Naphtolblau pat., Naphtolblauschwarz pat., Naphtylblauschwarz, Naphtylaminschwarz pat., Azomerinoschwarz pat., Hutschwarz pat., Naphtolgrün, Cyanol pat., Indigoblau pat., Periwollblau, Brillantwollblau pat., Azowollblau pat., Thiocarmin, Echtblau, Formylviolet pat., (Säureviolet), Alkaliviolet pat., Echtgelb S, Naphtolgelb, Orange, Tropäolin, Walkgelb, Walkrot, Wollrot, Lanafuchsin, Säuregrün, Echtsäuregrün, pat., Cyanolgrün, Brillantgrün, Lanacylblau pat., Lanacylmarineblau pat., Lanacylviolet pat., Azonavyblay, Säuremarineblau, Tetracyanol, Azochromblau, alle Arten Wasser- und Alkaliblau etc. etc.
Vigoureuxfarben: Vigoureuxgrün pat., Vigoureuxrot, Vigoureuxbraun, pat., Vigoureuxschwarz pat.,
Neueste Walkfarben: Anthracenchromschwarz pat., Anthracensäureschwarz pat., Anthracitschwarz pat., Anthracensäureblau pat., Anthracenchrombraun, Anthracensäurebraun pat., Anthracenchromrot, Anthracenchromviolet, Anthracengelb, Anthracenchromblau, Anthracensäurerot.

Spezialitäten für Baumwolle:

Indazin pat., Methylindon pat., Naphtindon pat., Metaphenylenblau pat., Neumethylenblau pat. Neutralfarben. Thioflavin pat., Neuphosphin G pat., Paraphosphin pat., Tanninorange pat., Tanninheliotrop, Neublau, Brillant-Croceïn, Safranin, Eosin, Manchesterbraun, Chrysoïdin, Baumwollbraun, Paranitranilin, Nitrazol pat., Azotol pat., Amidonaphtol etc. etc.

Immedialschwarz pat., Immedialblau pat., Immedialreinblau pat., Immedialdirektblau pat., Immedial-Indon pat., Immedialbraun pat., Immedialdunkelbraun pat., Immedialgelb pat., Immedialorange pat., Immedialbronze pat., Immedialolive pat., Immedialgrün pat., Immedialbordeux pat., Immedialviolet pat.

Patentierte direktfärbende Diaminfarben: Diaminscharlach, Diaminbrillantscharlach, Diaminrosa, Diaminrot, Oxydiaminrot, Diaminechtrot, Diaminpurpurin, Diaminbordeaux, Diaminheliotrop, Diamingelb, Diaminorange, Diamingoldgelb, Diaminechtgelb, Diaminbraun, Diamincatechu, Diaminnitrazolbraun, Diamineralbraun, Diamincatechin, Diaminblau 3 R bis 6 G, Diaminreinblau, Diaminbrillantblau, Diaminneublau, Diaminechtblau, Diaminazoblau, Diaminstahlblau, Diaminschwarzblau, Diamineralblau, Oxydiaminblau, Diamineralschwarz, Diaminnitrazolschwarz, Diaminschwarz, Diaminbetaschwarz, Diamintiefschwarz, Diaminazoschwarz, Diaminblauschwarz, Oxydiaminblauschwarz, Oxydiaminschwarz, Diaminwalkschwarz, Diaminogen, Oxydiaminogen, Diaminogenblau, Diaminviolet, Oxydiaminviolet, Diaminbronze, Diamingrün, Diaminschwarzgrün, Diamingrau etc. etc.

Halbwollschwarz pat. sowie andere patentierte Farbstoffe zur Herstellung **aller Nüancen auf Halbwolle in einem Bade.**

Alle Farben für Baumwoll-, Woll- und Seiden-Färberei- und Druckerei, für Färberei und Druckerei gemischter Gewebe, für Zitzdruck, Wolldruck, Jute-, Leinen-, Nessel-, Papier-, Holz-, Holzbast-, Stroh-, Hut-, Tinten-, Seifen-, Leder-Färberei, ferner zum Färben von Lacken, Federn, künstlichen Blumen etc. etc.

Indigo.

Hyraldit: bestes Mittel zum Aetzen und Abziehen von Färbungen.

Vertretungen in:				
	Moskau,	**Bialystok,**	**Kiew,**	**Samarkand,**
	Iwanowo-Wosnessensk,	**Rostow a. Don,**	**Jekaterinoslaw,**	**Taschkent,**
	Lodz,	**Wilna,**	**Tiflis,**	**Kokand,**
	Warschau,	**Homel,**	**Baku,**	**Omsk.**

Rigasches Adreßbuch

1906.

Herausgegeben von **Adolf Richter.**

Ladenpreis $5^1/_2$ Rubel.

Πάντα ῥεῖ.
Ἡράκλειτος.

Inhalt:

Inserate auf grünem Papiere.
Titel.
Wie finde ich rasch, was ich in diesem Adreßbuche suche?
Abkürzungen.
Beim Herausgeber aufliegende auswärtige Adreßbücher.
Alfabetisches Register über alle 6 Abteilungen des Adreßbuches.
Prämiierung der Inserenten auf der Rigaer Jubiläums-Ausstellung.
Verzeichnis der in der 5. Abteilung enthaltenen Erwerbs- und Berufszweige.
Verzeichnis der Inserenten.
1. Abteilung: Allgemeines und Statistisches. Behörden, Anstalten, Zeitungen, Post, Steuern, Theaterpläne u. s. w.
2. „ Straßen- und Häuserverzeichnisse, mit einem Anhange, enthaltend die im Stadtgebiet belegenen Holme, Höfschen, Gesinde u. s. w.
3. „ Die Bewohner jedes Hauses der inneren Stadt.
4. „ Alfabetischer Wohnungs-Anzeiger.
5. „ Erwerbs- und Berufszweige.
6. „ Rigas Handel, Industrie und Reederei.
Atlas von Riga.
Inserate auf rosa Papiere.

47 IX. R-21

Nord- und Ostdeutsche Forschungsstelle

Riga.

Im Selbstverlage des Herausgebers,

in der Scharrenstraße 4, eine Treppe hoch, im zweiten Hause von der Kalkstraße.

? Wie ?

finde ich rasch, was ich in diesem Adreßbuche suche?

Alle Seiten sind durch alle 6 Abteilungen fortlaufend mit arabischen Ziffern paginiert. Zwischen jede Abteilung ist ein Kartonblatt geheftet, so daß man den Anfang jeder Abteilung mühelos finden kann.

Sucht man eine Person, deren Namen man kennt, so wird man ihn im alfabetischen Verzeichnis der 4. Abteilung finden, doch achte man auf die verschiedenen Schreibweisen, wodurch gleich oder ähnlich lautende Namen dort oft weit auseinander stehen, z. B. Bäckmann, Beckmann und Böckmann, Maier und Meyer, Schoultz und Schulz. Gleich oder ähnlich klingende, jedoch verschieden geschriebene Namen sind oft vorgemerkt.

Kennt man den Namen nicht, jedoch die Behörde, in der die Person dient, und ihren Rang, so findet man das Gesuchte in der 1. Abteilung im 13. Abschnitte, wobei man sich zur Auffindung der Behörde u. s. w. mit Vorteil des Ersten Registers auf der nächstfolgenden Druckseite bedienen wird.

Kennt man den Namen nicht, jedoch den Beruf der Person, so hat man die 5. Abteilung zu Rate zu ziehen. Ein Verzeichnis aller der dort alfabetisch aufgeführten Berufs- und Geschäftsarten befindet sich als Drittes Register gleich hier hinten auf einer der nächstfolgenden Druckseiten.

Die in einem Hause zusammen Wohnenden zeigt die 3. Abteilung.

Sucht man eine Straße und darin ein Haus, so benutze man die 2. Abteilung, in der alle Straßen und die daran liegenden bebauten Grundstücke mit ihren Besitzern, Adreß-, Grund- und Hypotheken-Nummern, sowie mit ihrer polizeilichen Hingehörigkeit alfabetisch verzeichnet sind. Die Hingehörigkeit zu den Friedensrichterbezirken ergiebt sich aus den Daten der Seiten 310—315 und aus dem Blatte E des Atlas von Riga. Eine **Ortsbezeichnung,** die keinen Straßennamen vorstellt, wird man im § 6 oder im Anhange zur 2. Abteilung zu suchen haben.

Sucht man eine Behörde, ein Amt, eine Anstalt, ein Gebäude und dergl., so ziehe man das Erste, auf der nächstfolgenden Druckseite abgedruckte Register zu Rate.

Sucht man eine Fabrik, so findet man alle Fabriken Rigas in der 5. Abteilung nach ihren Fabrikaten alfabetisch geordnet.

Die 6. Abteilung enthält ein Verzeichnis aller Fabriken Rigas, nach den Firmen alfabetisch geordnet a) durch die ganze Stadt, b) nach Stadtteilen.

Sucht man eine Handels-Firma, so findet man alle die Allgemeinheit interessierenden Angaben in der 3. Abteilung in der Ordnung des ABC's zwischen anderen Adressen zerstreut, wobei die Firmen durch fetteren lateinischen Druck hervorgehoben sind. Der Wert des Exportes der größten Firmen ist im § 10 angegeben.

Vertretungen auswärtiger Firmen findet man in der 6. Abteilung unter A.

Die in Riga beheimateten Schiffe findet man ebenfalls in der 6. Abteilung.

Abkürzungen:

Die gewählten Abkürzungen sind meist selbstverständlich. Sehr häufig kommen die folgenden vor:

Strb. = Straßenbahn.	Kwh. = Kolonialwarenhändler.	HR = Hofrat;
Stbsch. = Straßenbahn-Schaffner;	Tel. oder ☎ = Telephon oder Fernsprecher Nr.;	KA = Kollegienassessor;
Hsb. = Hausbesitzer;	W. oder Q. = Wohnung oder Quartier;	TR = Titulärrat;
Dw. = Dwornik oder Hausknecht.	WSR. = Wirklicher Staatsrat;	KS = Kollegiensekretär;
Hg. = Handlungsgehilfe, Kontor- od. Büreau-Beamter.	SR = Staatsrat;	GS = Gouvernementssekretär;
	KR = Kollegienrat;	KReg = Kollegienregistrator.

Vatersnamen (Patronymika, отчества) sind meist durch einen angehängten Apostrof bezeichnet. Man kann also z. B. den Namen Serg. Nik.' Berg aussprechen entweder: Sergius, Sohn des Nikolaus Berg, oder: Ssergjei Nikolajewitsch Berg

In meinen Arbeitsräumen, Scharrenstrasse 4, eine Treppe hoch, stehen folgende Adressbücher, meist in den neuesten Auflagen:

Aachen	**Frankfurt am Main**	**Krefeld**	**Schwiebus**
Basel	**Frankfurt a. d. Oder**	**Lemberg**	**Stettin**
Berlin	**Görlitz**	**Lübeck**	**St. Petersburg**
Braunschweig	**Graz**	**Magdeburg**	**Stuttgart**
Brünn	**Hannover**	**Mannheim**	**Temesvar**
Danzig	**Helsingfors**	**Moskau**	**Triest**
Darmstadt	**Karlsruhe**	**Nürnberg**	**Weimar**
Dortmund	**Kassel**	**Ostpreussen**	**Westpreussen**
Dresden	**Kelly's Directory**	**Pommern**	**Wiesbaden**
Elberfeld	**Köln am Rhein**	**Rheingau**	**Würzburg**
Erfurt	**Kopenhagen**	**Russland**	**Züllichau**
Essen	**Krakau**	**Sachsen-Thüringen**	**Zürich**

Дозволено цензурою. Рига 10-го Апрѣля 1906 г. — Buchdruckerei A. v. Grothuß Riga, gr. Schmiedestr. 43.

Mit Ausnahme der Annoncen ist der gesamte Satz dieses Buches auf der Typen-Setz- und Gießmaschine „Typograph" hergestellt.

Grand Prix Paris 1900.

1860
Т.Р.А.Р.М.
С.ПЕТЕРБУРГЪ.

Moskau 1865. St. Petersburg 1870.

Moskau 1882. Nishny-Nowgorod 1896.

Die Russ.-Amerikanische Compagnie
für Gummiwaren-Fabrikation in St. Petersburg

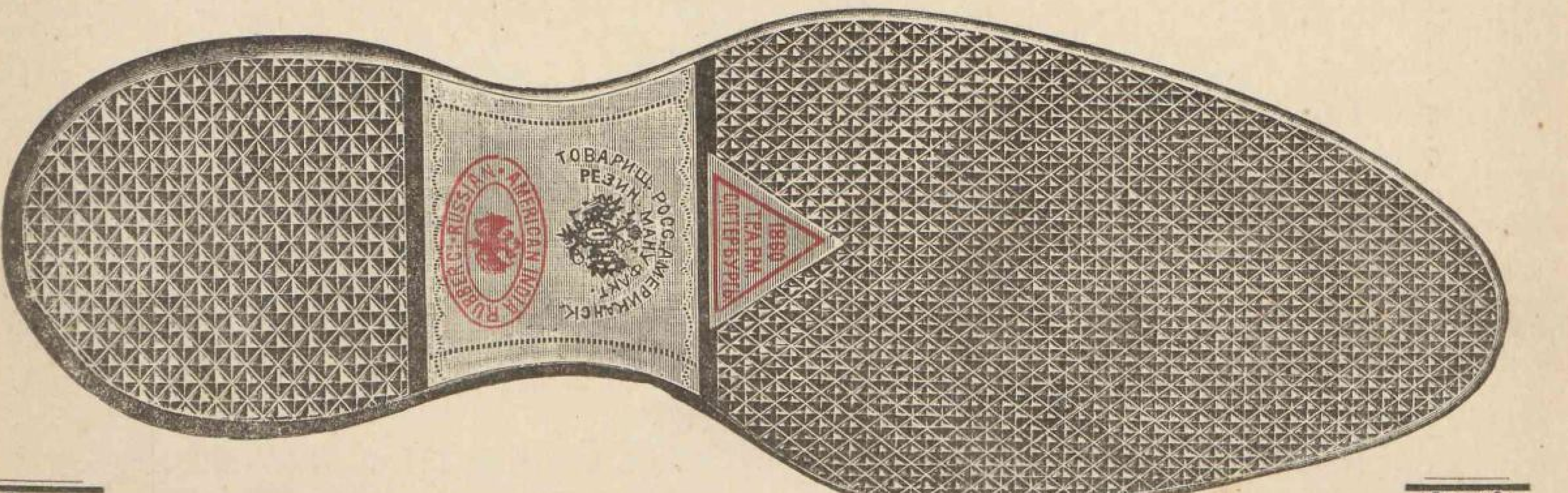

bittet, beim Kauf von Galoschen auf die Fabrikmarke zu achten, besonders auf das in dem Dreiecke befindliche Jahr der Gründung der Gesellschaft

1860 und auf das Wort **„С.-ПЕТЕРБУРГЪ“.**

Arbeiterzahl: **7000** Personen.
Tägliche Fabrikation: **55 000** Paar.
Jährliche Fabrikation: **15 Millionen** Paar.

Sie ist die **älteste** und **grösste Gummiwaren-Fabrik in Russland** und hat auf sämtlichen **Allrussischen,** sowie auf **allen Welt-Ausstellungen** die

HÖCHSTEN AUSZEICHNUNGEN

erhalten; darunter

VIER MAL DEN KAISERLICH RUSSISCHEN REICHSADLER

wie oben dargestellt, und auf der letzten Weltausstellung in Paris im Jahre 1900 den

„GRAND PRIX“

und zwar als **einziger** aus der Zahl der russischen Aussteller von Gummiartikeln!

Handelshaus

Leopold Neuscheller,

St. Petersburg, Katharinenkanal Nr. 34.

Filialen:

Altstadt Nr. 12, **Riga**, Altstadt Nr. 12,

Moskau Odessa Jekaterinburg Irkutsk Rostow a./Don. Charkow Nishny-Jahrmarkt Irbit-Jahrmarkt Tiflis Taschkent Kiew

Engros-Verkauf

von

Gummi-Galoschen

der Russisch-Amerikanischen Compagnie f. Gummiwaren-Fabrikation

in St. Petersburg

(Inserat sieh umstehende Seite.)

und von

Lederschuhen

der St. Petersburger mechanischen Fabrik für Fussbekleidung,

sowie von

verschiedenem Leder

und

Kaukasischen Filzschuhen

der Aktiengesellschaft **G. G. Adelchanow**

in **Tiflis.**

Wie?

finde ich rasch, was ich in diesem Adreßbuche suche?

Diese Frage wird auf der Rückseite des Titelblattes beantwortet.

Register über alle 6 Abteilungen

Ist nichts anderes angegeben, so bedeuten die angegebenen Ziffern die Seitenzahlen. Was man hier nicht findet, suche man namentlich im § 6

Abstinenz-Vereine . . . § 18 B. e.
Acciſe 134
Adl. Vormundsch.-Gericht . . 81
Adreßbücher 253
Adreßnummern . . . 318 u. 403
Aeltestenbank Großer Gilde 105
„ Kleiner Gilde 107
Aemter der Kleinen Gilde . 107
Aerzte, Armen- 84
„ Freiprakt. . . . 5. Abt.
„ Polizei- 73
„ Tier- . . . . . 5. Abt.
„ Zahn- . . . . . 5. Abt.
Alexandershöhe 66
Allgem. Fürsorge, Koll. der 66
Ambulanzen . . . . § 15 C.
Anglikanische Kirche 114
Anstalten zu gemeinnützigen und Wohltät.-Zwecken § 15 C.
Arbeitsamt, städt. 83
Archive: Stadt- 102
„ Andere . . . . . § 18 A.
Areal der Stadt . . . . . . § 4
Armeekorps-Stab 142
Armenamt 83
Armenärzte 84
Armenasyl 85
Armenhäuser . . 85 u. § 15 C. b.
Armenhebammen 97
Armitstead's Kinderhospital 97, u. § 15 C.
Artesische Brunnen 95
Artillerie 142
Assainisations-Anstalt 95
Assekuranzen. Sieh Versicherungen
Asyle, Armen- 85 u. § 15 C. b.
„ Kinder- 86, 154, u. § 15 C. c.
„ Lepra- . . 86 u. § 15 C.
Augenheilanstalt . . . . § 15 C.

Bagger . . . . § 19
Bahnhöfe 292
Banken u. Kredit-Institute:
Stadt-Diskonto-Bank . . 99
Joh.-Gilde 111
Reichsbank 135
Andere Banken . . . . . § 19
Baptisten-Gemeinden 115
Bau-Abteilung (Schloß) . . 64
Bauamt 87
Bauern-Angelegenh. (Schloß) 64
Bauern-Kommissäre 64
Bauernrichter, Ober- 127
Beerdigungskassen . . . . § 15 B.
Beschwerde-Komm. d. St. V. 82
Bethabara-Verein . . . § 15 A.
Bethabara-Asyl. . . . § 15 C. d.
Betriebsamt 91
Bettelverein . . . . § 15 A.
Bevölkerung . . . . § 7
Bezirksgericht 121
Bibliotheken . . . . . . § 18 A.
„ Stadt- 102
Bildergallerien . . . . . . § 18 A.
Blindeninstitut . . . . § 15 C. d.
Blinden-Verein . . . . § 15 A.
Börse . . . . § 19
Börsen-Komitee 139
Börsenmakler 88
Brüdergemeinde 115
Brunnen, städt. artesische . . 95
Bürgerverbindung, Lit.-pr. § 15 A.
C., sieh auch unter K. u. Z.
Campenhausens Elend 85 u. 181
Commis-Verein 167

Dampfer, städtische . 98 u. § 19
„ andere . . . . § 19
Del. Komm. f. d. Imm. Sch. 92
Desinfektions Anstalt 95
Detektiv-Polizei 72
Deutscher Reichsverein . § 15 A.
Diakonissen-Anstalt . . . § 15 C.
Diakonissen-Verein . . . § 15 A.
Dienstboten-Unterst.-Kasse . 87
Dienstmann-Artelle . . . . § 19
Diskonto-Bank, Stadt- . . . 99
Dispacheur . . , ... 88
Domänen-Verw. 139
Düna-Dampfer . . . . . . § 19

Eichamt 139
Eichenheim . . . . § 15 C. c.
Eichenholzwraker 88
Einteilung der Stadt:
Armenpflege- 84
Fabrik-Inspektor- 138
Friedensrichter- § 5 C. und Seite 310. Atlas von Riga, Blatt E.
Polizei- § 5 A und Atlas von Riga, Blatt B.
Untersuchungsrichter- . . . 123
Wohnungssteuer- 138
Einwohnerzahl . . . . § 7
Eisenbahnen . . . . § 20
Gepäcktarif 295
Kommandant 147
Personentarif 295
Reichskontrolle 154
Tarifbüreau des Börsen-Komitee . . . . 141 u. § 20
Verwaltung 148
Elektrische Straßenbahn § 19 und Atlas von Riga, Blatt D.
Elementarschulen . . . . § 16 C.
Elevator . . . . 89 u. § 19
Evang.-luth. Kirchen 112
Examinations-Komitee . . . 122
Export zur See . . . . . . § 10
Expresse . . . . § 19

Fabriken . . . . Sechste Abt. B.
Fabrik-Inspektion 138
Fabrik-Polizei 73
Fabrik- und Hüttenwesen . . 137
Fachvereine . . . . § 18 B.
Feuer-Meldestellen 197
Feuerwehren . . 73 u. § 15 C. g.
Flußpolizei . . . . . . 67 u. 73
Förster, Krons- 141
„ Stadt- 98
Frauen-Verein . . . . § 15 A.
Friedensrichter 125
-Plenum 125
-Stadt-Eint. § 5 C, Seite 310 u. Atlas v. Riga, Bl. E.
Friedhöfe . . . . 117 u. 120
Friedhofs-Kommission . . . 103
Fürsorge, Koll. der allgem. 66
Fuhrmannstaxe . . . . . . § 19 u. Atlas von Riga, Blatt C.

Gallerieen . . . . § 18 A.
Garnison 142
Gartenverwaltung 98
Gasthäuser (Hôtels) 549 u. 5. Abt.
Gas- und Wasserwerk . . . 92
Gebiet der Stadt . . . . . . § 4
Gefängnis:
-Abt. der Gouv.-Reg. . . 128
Damen-Gef.-Sektion . . . 129
Gouv.-Gef.-Inspektion . . 127
Gouv.-Gef.-Kom. 128
Militär-Gefängnis 146
Geistliche Schule 118
Geistliches Seminar 116
Geistlichkeit . . . . . 111 u. 115
Gemälde-Gallerien . . . § 18 A.
General-Gouverneur 61
Gensdarmerie, Eisenbahn- . . 74
„ Gouvernements- 74
Geografische Lage . . . . . . § 1
Georgen-Hospital 85 u. § 15 C. b.
Gerichte:
Adl. Vormundschaftsger. . 81
Bezirksgericht 121
Friedensgericht 125
Friedensrichter-Plenum . . 125
Oberbauernrichter 127
Stadt-Waisengericht . . . 99
Zugehörigkeit z. d. Bezirken 310
Gerichts-Vollzieher (Pristawe):
am Bezirksgericht 124
„ Friedensgericht 126
Gesangvereine . . . . . § 18 B. c.
Geschichte der Stadt . . . § 11
Geselligkeitsvereine . . § 18 B. d.
Gestüt, Krons- 154
Gewerbeamt 87
Gewerbeschule 217
Gewerbesteuer 131
Gewerbeverein . . § 18 B. u. 304
Gilden:
Große Gilde 103
„ „ Aeltestenbank 105
Kleine Gilde 106
„ „ Aeltestenbank 107
„ „ Aemter . . . 107
Goldschmiede Amt der . . . 105
Gouv.-Beh. für städt. Ang. 66
Gouvernements-Regiernng § 13
Gouv.-Wehrpfl.-Beh. 64
Gouverneur . . . . § 13
Gouverneurs-Kanzelei . . § 13
Grenzen des Stadtgebiets § 4
Grenzwache 134
Grundnummern d. Häuser 2. Abt.
Güter-Verw., städt. 97
Gymnasien . . . . § 16 b

Häuserverzeichnisse . . . 2. Abt.
Hafen-Verwaltung 67
Hafenbau-Ing. d. Börs.-Kom. 141
Hafenbau-Verwaltung . . . 153
Handelsamt 87
Handelsbericht . . . . § 10
Handelsdeputierte 88
Handlungsgehilfinnen - Ver. § 15 A.
Haustafeln . . . . § 5 B.
Hebammen . . . . 5. Abt.
„ -Schule, städt. . 97
„ Stadt-Armen- . 97
Heilanstalten . . . . § 15 C. a.
Heringswrake 88
Hilfsvereine . . § 15 A. u. B.
Holzhof-Inspektion 99
Hôtels und Gasth. 549 u. 5. Abt.
Hypotheken - Nummern der Häuser 318
Hypotheken-Verein . . . . . § 19

Immobilienschätzung 93
Impf-Anstalt 95
Infanterie 143
Ingenieur-Distanz 147

Inspektor d. Typogr. 69
Irrenanst. Rothenberg 97 u. 175
Jünglingsverein . . . § 18 B. e.
Jungfrauen-Verein . . . § 15 A.
Justierkammer. 139

Kameralhof 127
Kemmern, Verw. d. Bades 68
Kinderasyle, städt. 86 u. § 15 C. c.
„ Krons- 154 u. § 15 C. c.
„ andere . . § 15 C. c.
Kinderbewahranstalten § 15 C. c.
Kinderhosp., Armitsteads 97 u. 176
Kirchen: . . 112, 114, 115, 118
Ober-Kirchen-Vorsteher d. Riga-Wolmarschen Kreises 81
Kirchhöfe . . . . 117 u. 120
Klima . . . . § 3
Kliniken . . . . § 15 C.
Klöster: Alexei-Mönchs- . . 118
Troitzki-Nonnen- 118
Kollegium d. Allg. Fürsorge 66
Kommerzschule d. B.-V. § 16 b.
Konsistorium: Evangelisches 111
Griechisch-katholisches . . . 115
Konsulate . . . . § 14
Konsumvereine . . . . . . § 19
Kontrolhof 151
Konvent z. hl. Geiste § 15 Cb u. 352
Konwoi-Kommando 147
Korporationen beim Polyt. 203
Krakenbank . . . . . . § 18 B. c.
Krankenhäuser: . . . . § 15 C.
Alexandershöhe 66
Armitstead's Kinderhosp. . 97
Augenheilanstalt . . . § 15 C.
Diakonissen-Anstalt . . § 15 C.
Kriegshospital 146
Leprosorium . . 86 u. § 15 C.
Rothenberg . . . 97 u. § 15 C.
Städtisches . . . 96 u. § 15 C.
Krankenkassen . . . . . § 15 B.
Kreis-Deputierte 79
Kreis-Landschulbehörde . . . 81
Kreis-Militär-Chef 146
Kreis-Polizei 73
Kreis-Wehrpfl.-Beh. 65
Krepost-Abteilung 126
Kriegshospital 146
Kriegsministerium 142
Krippen . . § 15 A. u. § 15 C. c.
Kronsförster 141
Kulturgeschichtliches . . . . § 12
Kunst-Museum . . . 102 u. 233
Kurator des Lehrbezirks . . 118

Lage der Stadt . . . . § 1
Landrats-Kollegium 79
Landschulbehörde 81
Landvolksschulconseil 121
Landw. Tax. Abt. d. Landr. Koll. 80
Legate . . . . § 15 C. f.
Lehrbataillon, Unteroff.- . . 146
Lehrbezirk, Kurator 118
„ Examinat.-Kom. 122
Lepra-Asyl . . . . . 86 u. § 15 C.
Lettischer Verein . . . . § 18 B.
Lit.-prakt. Bürgerverbind. § 15 A.
Lombard, Stadt- 101
Lotsen . . . . § 19

Mäßigkeits-Vereine . . § 18 B. e.
Magdalenenasyl . . . § 15 C. d.
Makler, vereidigte 88
Marktpolizei 89
Mechaniker, Stadt- 89

Medizinal-Abt. 63
Medizin-Polizeil. Kom. . . 73
Militär 142
Militär-Chef, Kreis- 146
Militär-Gefängniß 146
Ministerium:
Finanz-: Behörden 127
des Innern: „ 61
der Justiz: „ 121
Kriegs-: „ 142
der Landwirtsch.: „ 139
der Volksaufkl.: „ 118
der Wegekomm.: „ 148
Museen . . . . . 102 u. § 18 A.
Musik-Vereine . . . . § 18 B. c.

Nachtasyl . . . . . . § 15 C. d.
Naturforscherverein . . § 18 B.
Navigations-Schule . § 15 C. b.
Nikolai-Armenhaus 85
Notarii publici 124
Nüchternheits-Vereine § 18 B. e.
Nyenstädts Wittw. Conv. 85 u. 181

Oberbauernrichter 127
Ober-Kirchen-Vorsteher . . . 81
Oekonomieamt 90
Omnibus . . . . § 19
Orts-Statute . . . . § 9

Pferdebahn . . . . § 19
Plenum, Friedensrichter- . . 125
Pleskodahl . . . . . . § 15 C. d.
Polizei-Aerzte 73
„ Detektiv- 72
„ Fabrik- 73
„ Fluß . . . . . 67 u. 73
„ Kreis- 73
„ Markt- 89
„ Medizin-, Kom. . . . 73
„ -Stadt-Einteilung . § 5
„ -Verwaltung 69
Polytechnikum . . . . . § 16 a.
Post:
Hauptpostamt . . . . 75 u. 271
-Nebenämter . . . . 76 u. 271
Portosätze . . . . § 20
Postregeln . . . . § 20
Verw. des Bezirks 75
Preisbüreau 89
Pristawe der Polizei 69
„ am Bezirksgericht 124
„ „ Friedensgericht 126
Probierkammer 137
Pröpste Livlands 111
Prokuratur 124

Quartieramt 91

Radfahr-Vereine . . § 18 B. b.
Realschulen . . . . § 16 b.
Reformierte Kirche 114
Regiments-Stäbe 142
Reichsbank 135
Reichs-Gestütverw. 154
Reichsgewerbesteuer 131
Reichskontrole 151
Rentei 130
Rettungs-Anstalten 94
Ritterschafts-Behörden . . . 79
Ritterschafts-Bibliothek § 18 A. b.
„ Kanzlei 79
„ Landw. Tax. Abt. 80
„ Statist. Abt. . 80
Römisch-katholische Kirchen . 115
Rothenberg . . . . . 97 u. § 15 C
Rotes Kreuz:
Damen-Komitee 67

Kinderambulanz . . . . 15 C
Kuratorium d. Assernschen Sanatorium 68
Livl. örtl. Verw. 67
Sanitäts-Kommission 94
Schiffe, in Riga beheimatete. Abt. 6C.
Schiffstaxatore 88
Schlachthaus 91
Schnelle ärztliche Hilfe . . 165
Schulbehörde, Kreis-Land- . 81
Schulen und Lehranstalten § 16
Schulkollegium, Stadt- . . . 99
Schwarzhäupter . . . 251 u. 305
Schweizer Verein . . . . § 15 A
Seemannshaus . . . . § 15 C b
Sektions-Anstalt 95
Seminar, Geistliches 116
Siechenhäuser . . 85 u. § 15 C b
Slip-Dock 141
Sparkasse, Stadt- 101
Spar- und Vorschußkassen . 261
Sportvereine . . . . . . § 18 B b
Stadt-Aerzte 73
„ Aerzte (Sanitäts) . . 94
„ Amt 83
„ Arbeitsamt 83
„ Archiv 102
„ Behörden 81
„ Bibliothek 102
„ Dampfer 98
„ Einteilung . . . . . . § 5
„ Garde 251
„ Gebiet . . . . § 4
„ Güter-Verw. 97
„ Holzhof Insp. 99
„ Krankenhaus . . 96 u. 172
„ Lombard 101
„ Museum . 102 u. § 18 A
„ Schul-Kollegium . . . 99
„ Sparkasse 101
„ Verordnete 81
„ Wäger 88
„ Waisengericht 99
„ Wehrpflichtsbehörde . 93
Stäbe, militärische 142
Städtische Angelegenheiten (Gouv.-Behörde) 66
Statistische Abt. d. Rittersch. 80
Statist. Komm. d. St. Riga 99
Statistisches Kom. (Livl.) . 65
Statistische Sektion d. B.-K. 141
Stempelsteuer . . . . § 21
Steuer:
Reichs-Gewerbesteuer . . . 131
Stempelsteuer . . . . . . § 21
Steuergemeinde, Rigasche 103
Inspektore 130
Wohnungssteuer 138
-Verwaltung 103
Stifte . . . . § 15 C b
Stiftungen . § 15 B u. § 15 Cf.
Stipendien 194
Straßenbahn, elektr. . . . § 19
u. Atlas von Riga Blatt D.
— Pferdebahn . . . . § 19
Straßenverzeichnisse . . . 2 Abt.
Synagogen 116
Synod, Heil. Dir., Behörden 115
Tarifbüreau des B.-K 141 u. 292
Taubstummen-Anstalt . § 15 C d
Tax. Abt. d. Landr.-Koll. . 80
Telegraph:
Haupt-Telegr.-Amt 77
Nebenämter 77

Telegramm-Gebühren . . § 20
Telegraphen-Regeln . . . § 20
Verw. d. Rig. Bez. 75
Telefon . . . . § 19
Theater . . . . § 18 A
„ Pläne . . . . . 300 u. folg.
„ -Komitee d. Gr. Gilde 105
Theehäuser . . 162 u. § 95 C e
Tierschutzverein (Asyl). § 18 B e
Topograph. Landesaufn. . . 147
Traditionelle Ortsnamen . . § 6
Typographie-Inspektor . . . 69

Uhren . . . . § 2
Unteroffizier-Lehrbataillon . 146
Unterstützungskassen § 15 A u. B
Untersuchungsrichter 123
Vereine f. Wissenschaft, Kunst, Sport, Geselligkeit und Verschiedenes . . . . . § 18 B
Vereine, gemeinnützige und wohltätige . . . . § 15 A
Vereine zur gegens. Unterst. § 15 B
Verfassung der Stadt . . . . § 8
Verpflegungs-Kommission . 65
Versicherungsgesellschaften:
Rigasche . . . . § 19
Andere. Sieh 5. Abteilung
Versorgungshäuser . . § 15 C b
Vertretungen auswärtiger Firmen in Riga. Abt. 6A.
Veterinär-Abt. 63
Veterinärärzte s. Tierärzte
Vice-Gouverneur 61
Volksküchen . . . . . . § 15 C e
Volksnüchternheit:
Gouvern.-Komitee 68
Kreis- „ 68
Städtisches „ 68
Vormundsch.-Ger. R.-W., adl. 81
Vorschußkassen. Sieh Banken.

Waagekontor . . . . . . 88 u. 89
Waisengericht, Stadt- 99
Waisenhaus, städt. . 86 § 15 C c
Waldschutz-Komitee 144
Waren-Depot, Zentral. . . . 141
Wasserwerk 92
Waterschout 88
Wegebau-Abteilung 64
Wegekommunikation. 148 u. 153
Wehrpflichtsbehörden:
Gouvernements- 64
Kreis- 65
Stadt- 93
Wehrpfl.-Bur. d. Stadtamtes 99
Weichbild der Stadt . . . . § 4
Winterhafen . . . . § 19
Witwen- und Waisenkassen § 15 B
Wohltätigkeits-Vereine . § 15 A
Wohnungssteuer 138
Wraker, Stadt- 88

Yachtklubs . . . . § 18 B b

Zeichenkammer, Gou.- . . . 129
Zeitrechnung . . . . § 2
Zeitungen . . . . § 17
Zensur 69
Zentral-Warendepot 141
Zirkus, Plan des . . . . . 306 a
Zollamt 131
Zollartell . . . . § 19
Zuchtstall 154
Zwangs-Arbeitshaus 86, § 15 C d

Auf der im Sommer 1901 abgehaltenen

Rigaer Jubiläums-Ausstellung

wurden von den auf der Seite 16 registrierten Inserenten dieses Adreßbuches die folgenden prämiiert:

Es erhielten:

Ehrenpreise:

Bergmann, C. J.
Jessen, J. C.
Johannson, Ed.
Leutner & Co., A.

Lyra, August.
Mantel, R. H., Akt.-Ges.
Minuth, Wm.

Pirwitz & Co., G.
Pohle, Rich., Akt.-Ges.
Tode, Ernst.

Tresselt, J.
Volz, A.
Zelm & Böhm.

Goldene Staatsmedaillen:

Schoch, C. W.
„Textil", Akt.-Ges.
„Union", Akt.-Ges.

Goldene Medaillen:

Bakstad, Erik.
Erbe, Akt.-Ges.
Freysinger, Gebr.
Goegginger, Heinrich.
(Zwei gold. Med.)
Herrmann, Bernh.
Idelsack, D.
Leutner & Co., A.
(Außerdem Ehrenpreis u. silb. Staatsmed.)
„Livonia", Bierbr., Akt.-Ges.

Mantel, R. H., Akt.-Ges.
(Außerdem Ehrenpreis.)
Marggraf, K.
Mündel & Co.
Mündel, J. W.
Pagast, M.
(Zwei goldene Med.)
Pirwitz & Co., G.
(Außerdem Ehrenpreis.)
Plates, Ernst.

Pohle, Rich., Akt.-Ges.
(Zwei goldene Med., außerdem Ehrenpreis u. silberne Staatsmedaille.)
Ruhtenberg, A. G.
Schoch, C. W.
(Außerdem gold. Staatsmed., silb. u. bronz. Medaille und Anerkennungsschreiben.)
Schulz, C.

Seidler, Ferd.
(Zwei goldene Medaillen.)
Sönnecken, Gustav.
Starr & Co., Akt.-Ges.
„Stella".
Stoll, F. E.
Thalheim, Georg.
Tode, Ernst.
(Zwei goldene Med., außerdem Ehrenpreis.)

Silberne Medaillen mit Ehrendiplom:

Anton, Martha.

Bartuschewitz, Th.

v. Grothuß, A.
Hack, A.

Hebensperger.

Silberne Staatsmedaillen:

Bakstad, Erik.
Leutner & Co., A.
(Außerdem Ehrenpreis u. gold. Medaille.)

Pohle, Rich., Akt.-Ges.
(Außerdem Ehrenpreis u. zwei goldene Medaillen.)

Schweinfurth, C. L.
„Union", Akt.-Ges.
(Außerdem gold. Staatsmed.)

Zelm & Böhm.
(Außerdem Ehrenpreis u. silb. Medaille.)

Silberne Medaillen:

Goegginger, Heinrich.
(Außerdem 2 gold. Med.)
„Livonia", Bierbr., Akt.-Ges.
(Außerdem goldene u. bronz. Medaille.)
Meier & Sohn, Karl.

Popow, Gebr.
Ruetz, Richard.
Schindler, Friedr.
Schoch, C. W.
(Außerdem gold. Staatsmed., gold. u. bronz. Medaille u. Anerkennungsschreiben.)
Seidler, Ferd.
(Zwei silberne, außerdem zwei goldene Medaillen.)
Singer, Kompanija.
Starr & Co.

Swaigsne, J.
Thal, Louis.
Zelm & Böhm.
(Außerdem Ehrenpreis u. silb. Staatsmedaille.)

Bronzene Staatsmedaillen:

Lyra, August.
(Außerdem Ehrenpreis.)

Meier & Sohn, Karl.
(Außerdem silberne Med.)

Müller, Ulrich.

Thalheim, Georg.
(Außerdem goldene Med.)
Ullmann, C.

Bronzene Medaillen:

Feitelberg, Moritz.
Kron, Markus.

Meyer, Hugo Herm.
Sutta, Karl.

Schoch, C. W.
(Außerdem gold. Staatsmed., goldene u. silberne Med. u. Anerkennungsschreiben.)
Zehder, Ed.

Anerkennungs-Schreiben:

Goegginger, Heinrich.
(Außerdem zwei goldene und eine silberne Medaille.)

Lutz, Philipp.
Müller, Ulrich.
(Außerdem bronz. Staatsmed.)

Es stellten aus

Ohne Preisbewerbung:

Angelbeck & Co., Th.
Bergmann, R.

Mertens, F. L.
„Prowodnik."

Schmidt, C. Chr., Akt.-Ges.
Stritzky, Chr.

Erwerbs- und Berufszweige der 5. Abteilung.

Abschriften.
Adreßbücher.
Aerzte.
Agentur und Kommission.
Akkumulatoren.
Alabasterfabriken.
Alfenide-Manufaktur.
Alfenidewaaren.
Anilinfarben-Fabriken.
Ankerschmiede.
Ansichtspostkartenverlag.
Apotheken.
Apparate-Bauanstalten.
Appretur- u. Dekatur-Anstalten.
Architekten u. Bauingenieure.
Armaturen.
Artelle.
Artesische Brunnen.
Asbest.
Asphaltirungen.
Assainisation.
Assainisations-Einrichtungen.
Aufzüge für Personen.
Auktionatoren.
Ausstopfer.
Automobile.
Badeanstalten.
Badeeinrichtungen.
Badestuben.
Bäcker.
Bandwebereien und -Fabriken.
Banken- und Kreditinstitute.
Bank-, Fonds- u. Wechselgesch.
Bau-Bedarfsartikel.
Baugesellschaften.
Bau-Materialien.
Baumwollen-Manufakturen.
Baumwollweb. u. -Spinnereien.
Bauschlossereien (s. a. Schlosser).
Bautechnisches Bureau.
Bautischlerei.
Bauunternehmer.
Beleuchtungs-Anlagen.
Beleuchtungskörper.
Benzin-Motore.
Betonbauten.
Beton-Herstellungs-Maschinen.
Betten, eiserne.
Bierbrauereien.
Bilderrahmen (s. a. Vergolder).
Bild- und Steinhauer.
Billards.
Bindfaden.
Blechemballagen.
Blechfabrik.
Blechhandlungen.
Blechlochereien.
Bleifarbenfabrik.
Bleistiftfabriken.
Blumen, künstl., und Schmuckfedern.
Blumen, lebende, u. Pflanzen.
Blumenzwiebeln.
Böttcher.
Bonbon-Fabriken.
Branntweinbrennereien.
Bratöfen.
Brauerei-Einrichtungen.
Brauerpech.
Brautausstattungen.
Brennerei-Einrichtungen.
Bresente.
Bronzewaaren.
Brunnenbauer.
Buchbinder.
Buchhaltungskurse.
Buchhandlungen.
Buch- und Steindruckereien.
Buchdruckerei-Bedarfsartikel.
Bürsten- und Pinselbinder.
Champagner.
Champagnerfabriken.
Chemische Fabriken.
Chemische Fabr.-Einrichtungen.
Chemisch-technische Artikel.
Chemisch-technische Laborat.
Chemische Waschanstalten.
Chirurgische Instrumente.
Chokoladenfabriken.
Clichés.
Couvertfabriken.
Dachdeckungen.
Dachpappenfabr. u. -Handlungen.
Dachschiefer.
Dampferunternehmer.
Dampf-Feuerspritzen.
Dampfheizungen.
Dampfheizungs- u. Trockenanl.
Dampfkessel (s. a. Maschinenfbr.)
Dampfmaschinen.
Dampfpumpen.
Dampf-Turbinen.
Dampf- u. Wasserarmaturen.
Desinfectionsanstalt.
Destillaturen.
Drahtfabriken.
Drahtwebereien.
Drechsler.
Drehbänke.
Dreschmaschinen.
Drogen- und Apotheker-Waaren.
Düngerfabrik-Einrichtungen.
Dynamobürsten.
Dynamos.
Eier-Export.
Einfahrten.
Einrichtungen.
Eisen- und Stahlhandlungen.
Eisen- u. Stahlwaarenhandl.
Eisenbahnbau- u. Betriebs-Ges.
Eisenbahn-Bedarfsartikel.
Eisen- u. Metall-Gießereien.
Eisengießerei-Anlagen.
Eisschränke.
Eisschrank-Fabriken.
Eisverkauf.
Elektrische Anlagen.
Elektrotechnische Bedarfsartikel.
Emaillirte Waaren.
Entnebelungs- usw. Anlagen.
Equipagenreisen.
Equipagen-Vermieter.
Essenzen.
Essigfabriken.
Expeditore (s. auch Fuhrgesch.).
Export und Import.
Fabrik-Bedarfs-Artikel.
Färbereien.
Fahrräderfabriken u. -Handl.
Farbenhandlungen (sieh auch Drogen- u. Apothekerwaaren).
Farbholzextraktfabrik.
Faßfabriken.
Fayencehandlungen (sieh auch Porzellan- u. Fayencehandl.).
Feilenfabriken.
Feilenhauer.
Feldbahnen.
Felle und Häute.
Fensterglas.
Fette.
Feuerspritzen.
Feuerungs-Anlagen.
Feuerwehr-Ausrüstungen.
Feuerwerk.
Filztuch.
Fischereigeräte.
Flachsexporthandlungen.
Flachshecheln.
Flaschenverschlüsse.
Fleischer.
Fleisch- und Wurstwaaren.
Fliesen.
Fourniere.
Friseure und Badermeister.
Fruchthandlungen.
Fuhrgeschäfte (s. a. Expeditore).
Gärtnerei-Bedarfsartikel.
Gärtnereien.
Galanteriewaaren.
Galoschen-Handlungen.
Garn-Handlungen.
Gartenfiguren.
Gartenspritzen.
Gas-Anlagen.
Gas-Glühlicht.
Gas-Kochapparate.
Gasmotore.
Gasrohre.
Gas- u. Wasserleitungsgeschäfte.
Geflügel-Schlächterei.
Gelbgießer (s. a. Kupferschmiede).
Geldschränke.
Getreidehandlungen.
Gewehrhandlungen.
Gewichte (Fabrik).
Glaser.
Glasfabriken.
Glasgravier-Anstalten.
Glashandlungen.
Glasmalereien.
Glasschleiferei.
Glaswaaren-Handlungen.
Glühlampen.
Goldleisten.
Gold- und Silberwaaren und Goldschmiede.
Grammophone.
Granitsteine (Handlungen).
Graveure.
Griffelfabriken.
Gürtler.
Gummistempelfabrikation.
Gummi- u. Guttaperchawaaren.
a) Fabriken.
b) Handlungen.
Gypsfabriken.
Handelsvermittelung.
Handschuhfabriken.
Handschuhmacher.
Harmoniums.
Haus- und Küchengeräte.
Hauswirtschaftl. Masch. u. Ger.
Havana-Zigarren.
Hebammen.
Hefefabrik.
Heizungsanlagen.
Hektographen.
Heringshandlungen.
Heu- und Haferhandlungen.
Holzbearbeitungsfabriken.
Holzbearbeitungsmaschinen.
Holzbildhauereien.
Holzbrand-Gegenstände.
Holzcementdächer.
Holzdrahtfabriken.
Holzdrahtfabrik-Einrichtungen.
Holz-Handel und -Export (sieh auch Sägemühlen).
Holzflößung, Uebernahme der.
Holzriemscheiben.
Holzwaaren.
Holzwollfabrik-Einrichtungen.
Hotels und Gasthäuser.
Hülsenfabriken.
Hüte und Mützen.
Hydraulische Widder.
Ingenieure.
Instrumentenmacher.
Jute.
Kachelfabriken u. -Handlungen.
Kaffeehandlungen.
Kaffee-Maschinen.
Kaffee-Surrogate.
Kalksandstein-Anlagen.
Kalkzerkleinerungs-Anlagen.
Karborundum.
Kartoffelmehl.
Kartonnagenfabriken.
Kartonnagenfabr.-Einricht.
Kesselschmieden.
Ketten.
Kistenfabriken.
Klavierstimmer.
Kleider.
Klempner.
Klempnerei-Maschinen.
Klosets.
Knochenmehlfabrik-Einricht.
Kohlenhandlungen.
Kolonialwaaren.
Kommissions-Geschäfte (sieh auch Agentur und Kommission).
Konditoreien.
Konfektion (s. a. Kleiderhdl.):
a) Damengarderobe.
b) Herrengarderobe.
c) Kindergarderobe.
Konfitüren.
Konserven-Büchsen.
Konserven-Fabriken.
Konserven-Vermittelung.
Konsumvereine.
Kontobücher-Fabriken.
Kontor-Einrichtungen.
Kontrol-Kassen.
Kopirpressenfabriken.
Korbmacher.
Korkenfabriken.
Korsettfabr. u. -Handl.
Kravattenfabrik.
Kreidefabriken.
Kreidemühlen-Einr.
Kristallwaren.
Kücheneinrichtungen.
Kühlhaus.
Kürschner (s. a. Pelzwaarenhdl.).
Kunstgewerbl. Gegenstände.
Kunstglaserei.
Kunstschmiede u. -Schlosser.
Kupferschmiede.
Kupfer- und Messingwaaren.

Kwaßfabrikation.
Lackfabriken und -Handlungen.
Lampenhandlungen.
Landesprodukte.
Landwirtschaftliche Maschinen.
Latrinen-Entleerungen.
Leder-Agentur.
Lederfabriken (s. auch Gerber).
Lederfärbereien.
Lederhandlungen.
Lederwaaren-Handlungen.
Leihbibliotheken.
Leihkassen.
Leinenwaaren-Fabriken.
Leisten.
Lichtdruck.
Lichte-Fabriken u. -Handl.
Lichtpausen u. -Papier.
Linoleumfabriken u. -Handl.
Linoleum- und Linkrustafabrik-Einrichtungen.
Liqueuressenzen.
Liqueurfabriken.
Lokomobilen.
Luftheizungen.
Lumpenhandlungen.
Majolika.
Makkaronifabriken.
Maler.
Manufakturwaaren-Handl.
Marmor.
Maschinen:
a) Fabriken.
b) Handlungen.
Masseure und Masseusen.
Mattenhandlungen.
Maurermeister.
Mechanische Musikwerke und Automaten.
Mechaniker u. mechan. Werkst.
Mechanische Stickereien.
Mehlhandlungen.
Messerfabriken.
Messerschmiede.
Metalle.
Metallgießereien (s. auch Eisen-).
Metallgießerei-Einr.
Metall-Kapsel-Fabriken.
Metall-Kapsel-Fabrik-Einr.
Metall-Kränze.
Metallsärge-Fabriken.
Metallwaaren-Fabriken.
Mineralöl.
Mineralöl-Raffinerie.
Mineral- und Fruchtwasser.
Mode- und Putzwaarenhandl.
Möbelhandl. (s. auch Althändler).
Möbel-Transport.
Molkereien.
Motore (sieh auch Gas- und Petroleum-Motore).
Mühlen.
Mühlenbau-Anstalten.
Mühlsteine.
Müller.
Müllerei-Maschinen.
Mützenmacher (sieh auch Hüte).
Musikalienhandlungen.
Musikinstrumentenhandlungen (s. auch Pianofortehandlungen).
Musikinstr.-Reparatur-Werkst.
Nadelfabriken.
Nadler.
Näh- und Stickmaschinen.
Nickelwaaren.
Notare, öffentliche.

Oefen.
Oele.
Oelhandlungen.
Oelmühlen-Einrichtungen.
Optische Magazine.
Orgelbauer.
Papier:
a) Fabriken.
b) Handlungen.
Papiermaschinen.
Papierwäsche.
Pappdächer.
Pappenhandlungen.
Parfümeriefabr. u. -Handlungen.
Parkett-Fabriken.
Parkett-Handlungen.
Pelzwaarenhandlungen.
Pensionate.
Petroleumhandlungen.
Petroleum-Motoren.
Petroleum-Raffinerien.
Pferdegeschirrhandlungen.
Pflastersteine.
Pflasterungen.
Pflugschaaren- u. Spatenfabriken
Pharmazeutische Präparate.
Phosphorbronze.
Photographen.
Photo-, litho- u. typographische Bedarfsartikel.
Pianofortefabriken.
Pianoforte- und Harmonium-Handl. u. -Verleihgeschäfte.
Plissé-Brenn-Anstalt.
Porzellan-Fabriken.
Porzellanmalerei.
Porzellan- und Fayence-Handl.
Posamentiere.
Preßtuch-Fabrik.
Pumpen.
Pyrotechniker.
Rechtsanwälte.
Reedereien (s. a. Schiffsagent.).
Reise-Utensilien.
Reservoire.
Restaurants.
Riemen.
Riemenscheiben aus Holz.
Säcke.
Sägegatter.
Sägemühlen.
Sägemühlen-Einrichtungen.
Sägenfabriken.
Salzhandlungen.
Salzmühlen-Einrichtungen.
Samenhandlungen.
Sandstrahlgebläse.
Sargfabriken und -Handlungen.
Sattler.
Saug-Generatorgas-Anlagen.
Schiefertafelfabriken.
Schiffsagenturen.
Schiffsknie.
Schiffsprovisions-Handlungen.
Schiffswerfte.
Schilder.
Schirmfabriken u. -Handlungen.
Schlosser und Schlossereien.
Schlosserei-Bedarfsartikel.
Schloßfabriken.
Schmiedbarer Guß.
Schmiede.
Schmiede-Bedarfsartikel.
Schmirgel-Fabrikate.
Schnapsverkauf (s. a. Weinhdl.).
Schneider:

a) für Herren.
b) für Damen.
Schneiderinnen und Putzmach.
Schnittschulen.
Schornsteinfeger.
Schotter-Anlagen.
Schreibmaschinen.
Schreib- u. Zeichenmaterialien.
Schriftgießereien.
Schuhleisten.
Schuhmacher.
Schuhwaaren-Handlungen.
Schuhwaaren, mechanische.
Schwefelsäurefabriken.
Schwerspathmühlen-Einricht.
Sculpturen.
Seifenfabriken u. -Handlungen.
Seiler und Seilerwaaren.
Senffabrik.
Senfmehl.
Sensenhandlungen.
Siegellackfabriken.
Sirupfabriken.
Sodafabriken.
Spazierstöcke.
Speditionsgeschäfte.
Speisehäuser.
Spiegel.
Spielwaaren.
Spinnerei (s. a. unter Baumwoll-, Jute-, Leinen- u. Wolle)
Spinnereibedarf.
Spiralfederfabrik.
Spiritus-Motore.
Spritzenschläuche.
Spulenfabrik.
Stärkefabriken.
Stahlfederfabrik.
Stahlwaarenhandl. (sieh Eisen- und Stahlwaarenhandlungen).
Stahlwerke.
Stahlwerks-Anlagen.
Staniolfabriken.
Staniolfabrik-Einrichtungen.
Stauer.
Steinhandlungen.
Steinhauer (sieh Bildhauer).
Steinsetzer.
Stellenvermittelungen.
Stellmacher.
Stickereifabriken.
Strahlapparate.
Strickanstalten.
Stuckateure.
Stuhlmacher.
Superphosphat.
Superphosphat-Maschinen.
Tabak: a) Fabriken.
b) Handlungen.
Talg.
Tanzlehrer.
Tapetenfabr. u. -Handlungen.
Tapezierer.
Tapisserie-Handlungen.
Tauwerk.
Technische Bedarfsartikel.
Technische Bureaux.
Technische Geschäfte.
Tee-Handlungen.
Teemaschinen.
Teer.
Telephon-Anlagen.
Tempergießerei-Anlagen.
Terrazzo.
Thermometer-Fabrikation.
Tierärzte.

Tinte und Wichse.
Tischler.
Tischlerei-Bedarfsartikel.
Töpfer.
Tonwaaren.
Tonwaarenfabrik-Einricht.
Torfbereitungs-Anlagen.
Torfindustrie.
Transmissionen.
Transmissionsseile.
Transport-Anlagen.
Treibriemenfabriken u. -Handl.
Tricotagenfabrik.
Tricotagenfabrikate.
Trocken-Anlagen.
Tuchfabrik.
Tuchhandlungen.
Turbinen.
Uhrenreparatur-Werkstätten.
Uhrmacher u. Uhrenhandlungen.
Ultramarin-Fabrik.
Uniformierungsgegenstände.
Verbandstoffe.
Vergolder.
Vermittelungs-Bureaus.
Versicherungsgesellschaften.
Vogelhandlungen.
Vogelkäfige.
Waagenfabrik.
Waagen-Niederlage.
Wachstuchfabriken.
Wäschefabriken u. -Handlungen.
Wagenbauer.
Wagenfettfabriken u. -Handl.
Waggonfabriken.
Warmwasser-Kessel.
Waschanstalten (sieh auch chem. Waschanstalten).
Waschmittel.
Washington-Beleuchtung.
Wasserglasfabriken.
Wasserheizungen.
Wasserleitungs-Anlagen.
Wasserleitungs-Artikel.
Wasserversorgungen.
Webereien (sieh a. Baumwoll-, Jute-, Leinen- u. Wollwaaren-Fabriken).
Weberkämme.
Weinessig-Fabrik.
Weinhandlungen:
a) en gros und en détail.
b) en détail.
Weinküfer.
Weißblechfabriken.
Werkzeuge.
Werkzeugmaschinen
Windmotore.
Wollwaarenfabriken.
Wurstfabriken (sieh auch Fleisch- und Wurstwaaren).
Zahnärzte und Dentisten.
Zeichen-Bureau.
Zeichen-Utensilien.
Zellulosefabriken.
Zellulosefabrik-Einrichtungen.
Zementfabrik.
Zementfabrik-Einrichtungen.
Zementwarenfabriken.
Zentralheizung.
Zerkleinerungs-Maschinen.
Zichorienf. (s. Kaffeesurro
Ziegelei-Maschinen.
Ziegelhandlungen (sie
materialien).

Zigarren, importierte.
Zimmermeister.
Zinkgußfabriken.
Zollklarirung.
Zuckerhandlungen.
Zündholzfabrik.
Zündholzfabrik-Einrichtungen.
Zündhütchen- und Patronen-Fabriken.
Zufuhrbahn-Einrichtungen
Zunahtmacher.
Zutaten für feine Maßgeschäfte.

Inserenten-Register.

Abramson, S. . . . . . . h. 40
Allg. Elektriz.-Ges. (Russ. Ges.) auf d. Karton vor d. 1. Abt.
Angelbeck & Co., Th. . . v. 58
Anspach, W. . . . . v. 49
Anton, Martha . . . . . . h. 6
Augsburg, A. . . . . v. 18
Bakstad, E. . . . . v. 27
Ballod, P. . . . . h. 44
Balt. Elektrot.-Werke. . . v. 1A
Bank, H. . . . . v. 27
Behrsin, H. . . . . h. 47
Berg, Adalb. G. . . . . . h. 7
Bergmann, C. J. . . . . h. 32
Bergmann, R. . . . . . . h. 17
Bertels, Karl . . . . h. 25
Beyermann, Carl Th. . . v. 49
Biebler, A. . . . . h. 26
Birk, K. M. . . . . h. 22
Blechmann & S., S. A. . v. 47
Blekte, K. . . . . h. 49
Brockhausen & Co., W. . h. 21
Buhje, G. . . . . h. 39
Cassella & Co., Leopold . v. 64
Daniller, Th. . . . . h. 31
Diskonto-Gesellschaft 303
Dresdner Bank . . . . . . v. 28
Erbe, Otto, Akt.-Ges. . . v. 31
Ewald, Leopold . . . . . v. 57
Feitelberg, Moritz . . . v. 2B
„Fenomen“ . . . . v. 55
Fitzner, A. C. . . . . . . v. 31
Forostovsky, Paul . . . . h. 2
Forup, Jakob . . . . h. 41
Freysinger, Gebr. . . . . v. 12
Frisk & Co. . . . . v. 46
Fuchsberg, O. J. . . . . h. 30
Gizycki, Arth. 306
Glaßmann, J. S. . . . . . h. 46
Glück, Marcus . . . . . . h. 50
Gögginger, Heinrich . . . v. 30
Goltz & Schmidt . . . . . v. 36
Grothuß, A. von . . . . . v. 26
Grünberg & Hartmann . v. 38
Hack, A. . . . . h. 27
Hafferberg, R. John . . . v. 48
Hagensberger Kaufhaus . h. 51
Hajek, J. . . . . h. 40
Hartwig, August . . . . . h. 5
Helmsing & Grimm v. 24 u. 25
Hempel & Co. 2E
Hoffmann, W. . . . . . . h. 23
Holm & Co., Akt.-Ges. . h. 3
Homburg, Brunnen-Verw. v. 57
Hübner, Herm. . . . . . . h. 1
Huik, A. A. . . . . h. 52
Hurewitsch, N. . . . . . . h. 50
Jaeger & Co. . . . . v. 7
Idelsack, D. . . . . h. 47
Jessen, J. C. . . . . v. 20
Kamarin, Gebr. . . . . . v. 36
Kammer, W. . . . . v. 57
Kaplan, J. H. . . . . . . v. 61
Keller, Otto . . . . h. 34
Kießling, C. W. . . . . . h. 45
Kistenmacher, Carl . . . . h. 25
Klaus, J. . . . . h. 21
Körting, Gebr. auf d. Karton vor der 4. Abt.
Krafft & Jenkel . . . . . h. 53
Kreisberg, Fr. . . . . . . h. 28
Krijup, D. . . . . h. 35
Kröpsch, A. . . . . v. 56
Kuntzendorff, Gustav . . . v. 51
Kurmann, H. . . . . h. 50
Langensiepen & Co., auf d. Karton vor d. 2. Abt.
Lehnert, J. A. . . . . . . h. 41
Leutner & Co., A., auf dem Deckel. und . . . . h. 12
Liberis, Napoleon . . . . h. 19
Lotze & Stoll . . . . . . h. 43
Lundmann & Co., Louis h. 54
Lutz, Phil. . . . . h. 26
Lyra, August . . . . h. 8
Macht, Arthur . . . . . . h. 37
Mantel, R. Y., Akt.-Ges. . . v. 3
Marggraf, K. . . . . v. 58
Meier & Sohn, Karl . . v. 35
Meyer, Hugo Hermann . h. 55
Miedtke, O. . . h. 16A u. 16B
Mielentz, Oscar . . . . . . h. 53
Minuth, Wilh. . . . . . v. 13
Misinbart, A. P. . . . . . v. 39
Müllersche Buchdruckerei v. 8
Müller, Ulrich 649
Mündel, J. W. auf dem Karton vor der 6 Abt.
Mündel & Co., auf dem Karton vor der 6 Abt.
Nadeshda . . . . v. 18
Neuscheller, Leop., a. d. Karton hinter d. Haupttitel.
Nordische Bank auf dem Vorderdeckel und . . . . v. 2
Oehlrich & Co., A. . . . 434A
Ohsoling, J. . . . . h. 49
Orientgesellschaft. . . . . . h. 38
Osol, M. . . . . v. 61
Ossipow, J. J. . . . . . . h. 46
Pagast, M. . . . . h. 29
Parthum, H. . . . . h. 7
Passern, Louis . . . . . . h. 44
Pawlow, E. . . . . h. 41
Petersohn, A. . . . . h. 31
Pirwitz & Co., G. . . . . v. 2a
Plates, Ernst . . . . v. 41
Pohle, Richard, A.-G. . . v. 15
„Pomoschtsch“ . . . . . . v. 62
Popow, Gebr. . . . . h. 42
Popp, Julius. . . . . h. 27
Potempa, Julius . . . . h. 33
„Prowodnik“, v. 32, 33 u. 59
Rehm, Carl Fr. 806A
Reiner, G. Th. . . . . . . h. 20
Richter, Adolf v. 42 v. 43 v. 4, Karton vor d. 1. Abt. und 399, 400, 401.
Rig. Baugesellschaft . . v. 22A
Rigaer Commerzbank . . v. 23
Rig. Dampfschifff.-Ges. . v. 34
Rig. Papierfabriken. A.-G. h. 9
Rig. Tageblatt . . . . . . v. 29
Rig. Tirg. Kr. u. Aif. Sab. v. 52
Rosenbaum, Joh. . . . . h. 28
Rosenthal. L. . . . . . . h. 37
„Rossija“ . . . . v. 2
Rüdenburg, Eugen . . . . v. 57
Ruetz, Richard . . . . . . v. 37
Ruhtenberg, A.-E. auf dem Karton vor der 3. Abt.
Russ.-Am., Gummi-Comp. St.-Petersburg, auf dem Karton hinter dem Haupttitel.
Russ. Bank f. ausw. H. . 402
Saje, L. . . . . h. 36
Schaaff, Wolzonn & Co. h. 10.
Schmidt, C. Chr., Rig. Cementfab u. Oelmühle . v. 45
Schoch, C. W. . . . . . . v. 17
Schrader, A. . . . . h. 48
Schubit. Karl . . . . h. 52
Schuckert & Co., A.-G. auf d. Karton vor d. 3. Abteilung
Schulz, C. . . . . h. 14
Schwartz Söhne, Alex. . . v. 16
Schwarz & Co., Gustav, h. 16A
Schweinfurth, C. Ludwig h. 6
Schweinfurth, G. A. . . . v. 14
Seidler, Ferd. . . . . . . h. 15
Sengbusch & Co., A.-G. . v. 9
Sicard von 434
Simonson, Dr. H., ... 809
Singer, Kompanija . . v. 52A
Soennecken, G. . . . . . . v. 19
Stadt-Lombard, Rig. . . v. 10
Stadt-Sparkasse, Rig. . . v. 11
Starck, C. . . . . h. 24
Starr & Co. . . . . h. 29
Starr & Co., A.-G. . . . h. 43
„Stella“ . . . . v. 60
Stieda, Herm. . . . . . . v. 22
Stoll, F. E. . . . . h. 46
Stritzky, C. a. d. Vorderdeckel.
Sukki, A. . . . . h. 16
Swaigsne, J. . . . . h. 22
„Tannhäuser“, auf d. Buchrücken.
Teitz, Carl . . . . h. 35
Ter-Akopow auf dem Vorderdeckel und . . S. 766 u. 807
„Textil“ . . . . v. 46
Thal, Louis . . . . h. 18
Thalheim, Georg . . . . . h. 11
Tischbein, Max . . . . . . v. 63
Trofimow, J. M. . . . . . h. 36
Ullmann, Carl 806
Urban, G., ... h. 38
Verein der Gastwirte . . v. 12
Vogel & Paulsen v. 21 u. v. 52
Volz, A. . . . . v. 40
Wagner, C. H. . . . . . . v. 5
Waldner, H. . . . . h. 24
Weidemann . . . . v. 6
Westermann, H. v. . . . . v. 44
Wetterich, Adolf h. 10 u. v. 16
Wiener Handschuhfabrik . h. 23
Wissor, Leo . . . . h. 18
Witthoff & Co., C. G. . . h. 4
Wöhrmann's Park . . . . v. 50
Zehder, Ed., auf d. Karton vor d. 5. Abteilung.
Zelm & Böhm . . . . . . h. 13
Zietemann, Eduard 306c

Zu kaufen

suche ich und erbitte mir Angebote auf folgende alte hiesige Adreßbücher:

Liefländischer Adreß- und Post-Calender auf 1784. Mitau, gedruckt bei Johann Friedrich Steffenhagen. (Von Balthasar Bergmann.)

Lief- und Ehstländischer Staats- und Adreß-Calender auf das Jahr Christi 1785. Marienwerder, gedruckt bei Johann Jacob Kanter. (Von Balthasar Bergmann.)

Rigisches Adreßbuch. Vom Jahre 1790. Gedruckt von Conrad Daniel Müller. (Herausgegeben von Liborius Bergmann.)

Allgemeines Adreß-Buch für das Gouv. Livland und die Provinz Oesel, herausgegeben von Dr. Karl Freyherrn Budberg, genannt Bönningkshausen. Riga 1840. Gedruckt in der Müllerschen Buchdruckerei.

Systematisch geordnetes Adreßbuch der Stadt Riga auf das Jahr 1852. Herausgegeben von Eduard v. Gruhl. Riga 1851. Im Selbstverlage des Herausgebers. Druck der Hartung'schen Buchdruckerei.

Rigasches Adreß-Buch für 1861. Riga, Verlag von N. Kymmel.

Adreßbuch für das Gouvernement Livland, zum Gebrauch für Behörden, zusammengestellt von Adolph Klingenberg, derzeitigen Redacteur der Livländischen Gouvernements-Zeitung. Riga, Livl. Gouv.-Typogr. 1871.

Rigasches Adreß-Buch für 1885. Herausgegeben von Richter & Co. Riga 1885. Im Selbstverlage der Herausgeber.

Adolf Richter,
Riga, Scharrenstr. 4, Postfach 200.

Russische Gesellschaft

Allgemeine Elektrizitäts-Gesellschaft

(früher **„Union“**)

Installations-Bureau, Riga.

Bureau: St. Petersburger Chaussée № 19. Telefon №№ 1067 u. 2346.
Stadtmagazin: Kaufstrasse № 4. Telefon № 1262.

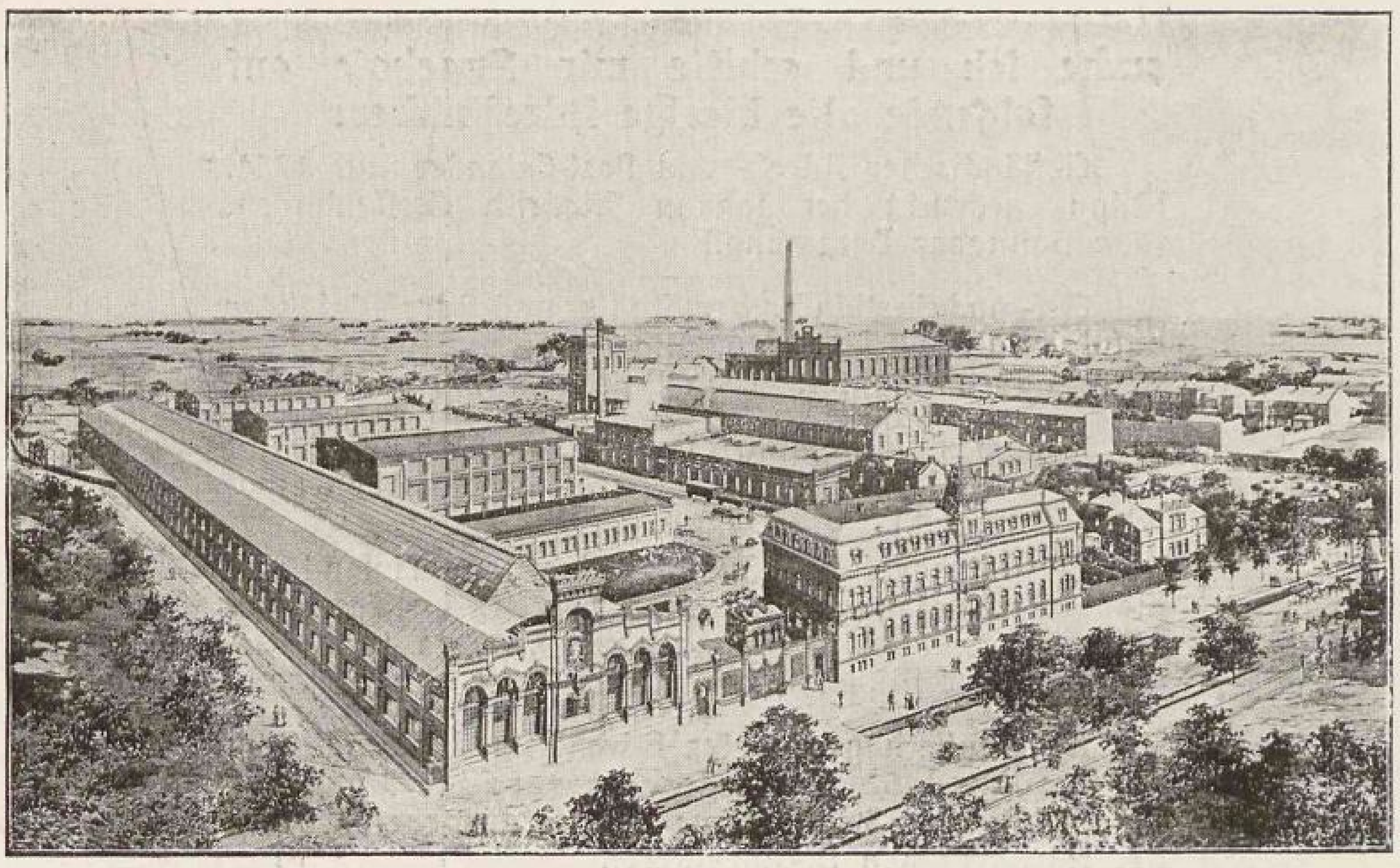

Elektr. Licht- u. Kraftanschlüsse an das **städt. Elektrizitätswerk.**

Dynamomaschinen, Elektromotoren,

Krane, elektr. Personen- und **Warenaufzüge,**

Elektrische Beleuchtungs- und **Kraftanlagen** in Spezialausführung für Landwirtschaftliche Betriebe, Maschinenfabriken, Brauereien und Brennereien, chemische Fabriken, Spinnereien, Mühlen etc. etc. etc.

Turbodynamos
(Dampfturbinen) mit geringstem Dampfverbrauch, bis 6000 KW. geliefert.

Akkumulatoren.
Jegliches Material für alle elektrotechnischen Zwecke.

Technische Auskünfte u. **Kostenanschläge gratis.**

Abteilung „Wv“-Riga.

Bureau: St. Petersburger Chaussée № 19. Telefon № 2463.

Organisation für: **Wiederverkäufer, Installateure, elektrotechn. Bureaus u. elektr. Centralstationen.**

I. Abteilung.

Allgemeines und Statistisches

über die Stadt Riga.

§ 1. Lage.
A. In astronomisch-geografischer Hinsicht.
B. In orografischer und geologischer Hinsicht.
(von Prof. Dr. Bruno Doß.)
§ 2. Zeitrechnung.
§ 3. Klima.
(von Oberlehrer Adolf Werner.)
§ 4. Areal.
§ 5. Stadt-Einteilung hinsichtlich:
A. Polizei.
B. Haustafeln.
C. Justiz.
(Der Einteilung nach Straßen ist die ganze 2. Abteilung gewidmet.)
§ 6. Traditionelle und andere Ortsnamen.
§ 7. Bevölkerung.
§ 8. Verfassung.
§ 9. Orts-Statute.
§ 10. Handels-Bericht.
§ 11. Geschichtlicher Abriß.
(von Cand. oec. pol. Hans Hollmann.)
§ 12. Kulturgeschichtliches.
(Riga im neunzehnten Jahrhundert, von Joh. v. Eckardt.)
§ 13. Behörden und Verwaltungen.
(bearbeitet von Cand. oec. pol. Joh. Gottfriedt.)
§ 14. Konsulate.
§ 15. Vereine usw. zu gemeinnützigen und Wohltätigkeits-Zwecken.
(bearbeitet von Cand. oec. pol. B. Reichberg.)
§ 16. Schulen und Lehranstalten.
§ 17. Zeitungen usw.
§ 18. Einrichtungen und Vereine für Wissenschaft und Kunst, Sport usw.
(bearbeitet von Cand. oec. pol. B. Reichberg.)
§ 19. Einrichtungen für Handel und Verkehr.
§ 20. Tarife und Regeln für Post, Telegraf und Eisenbahn.
§ 21. Stempelabgaben.

Ein ausführliches **Sach-Register** ist Seite 2 und folgende abgedruckt.

§ I. Lage.

A. In astronomisch-geografischer Hinsicht.

Der Turm der Domkirche liegt nach W. Struve („Resultate der in den Jahren 1816 bis 1819 ausgeführten astronomisch-trigonometrischen Vermessung Livlands" Seite 16) unter 56° 57′ 4″ nördlicher Breite.

Nach Tenner hat derselbe Turm

eine östliche Länge:	$1^h\ 36^m\ 33^s,6$	von Greenwich
„ „ „	$1^h\ 27^m\ 12^s,7$	„ Paris
„ „ „	$0^h\ 42^m\ 58^s,8$	„ Berlin.
„ westliche Länge:	$0^h\ 24^m\ 45^s,0$	„ Pulkowa.

Der 57ste Grad nördlicher Breite geht, nach der Karte des russischen Generalstabes, durch das, der Firma Georg Thalheim gehörige, hart an der Düna und 5500 Meter nördlich von dem Roland vor dem Rathause belegene Gütchen Wohlershof.

B. In orografischer und geologischer Hinsicht.

Für das Rigasche Adreßbuch verfaßt von Staatsrat Dr. Bruno Doß, Professor der Geologie am Baltischen Polytechnikum.

Wenn man von allen künstlichen Umgestaltungen, insbesondere den im Laufe historischer Zeiten erfolgten Bodenauf- und -abtragungen absieht, wenn man mit anderen Worten den Zustand rekonstruiert, in dem sich das Gelände der Stadt Riga vor ihrer Gründung im Jahre 1201 befunden, so treten uns in orographischer (bodengestaltlicher) Beziehung zwei scharf von einander getrennte morphologische Elemente entgegen: eine über dem mittleren Dünawasserstand sich um 1—2 Meter erhebende Flußniederung (Flußterasse) und ein die letztere flankierendes und durchschnittlich um 9—10 Meter überragendes Plateau, das teils den Charakter sandig-mooriger Ebenen trägt, teils von Dünen kupirt ist und rechtsufrig in den 20—24 Meter über den Ostseespiegel sich erhebenden Griesenbergen, linksufrig in dem 28 Meter hohen Lämmerberge (Kuckucksberge) kulminiert.

Die das Plateau durchschneidende Flußniederung besitzt bei der inneren Stadt ihre größte Enge von nur $1^1/_2$ Kilometer, gewissermaßen ein Defilee, das in früheren Zeiten, als der 1784 abgetragene Kubbsberg — ein von der Gertrudkirche über die Esplanade bis zur alten Sandpforte reichender Dünenzug — noch existierte, sich weit auffallender darstellte, als gegenwärtig. Ober- und unterhalb der inneren Stadt weitet sich die Flußniederung auf 3 und 4 Kilometer aus und bildet auf diese Weise zwei durch die Petersburger und Moskauer Vorstadt getrennte Bassins, welche ihre Entstehung gewaltigen

Stromlaufverlegungen der Düna in vorhistorischen Zeiten verdanken. Derartige Stromlaufverlegungen beschränkten sich übrigens nicht auf das Stadtgebiet, sondern bewirkten in noch historischen Zeiten die weitestgehenden Veränderungen im Mündungsgebiete unseres Stromes, wie sich denn auch andererseits bei Kirchholm oberhalb Rigas in vorhistorischen (altalluvialen) Zeiten ein Arm der Düna abzweigte, wobei ein Teil der Gewässer seinen Weg über Kurtenhof, Stubbensee in den Jägelsee nahm, an dessen Ende die Livländische Aa als Nebenfluß empfing und nach Durchströmung des Stintsees das Meer gewann. Gelegentlich besonders starker Eisstauungen bei der Insel Dahlen verlief ein Teil der Dünafluten noch in den vergangenen Jahrhunderten zuweilen durch diesen alten Arm, so in den Jahren 1615, 1770, 1777 und 1867.

Das Stadtgebiet Rigas dehnt sich nun teils über der alluvialen Flußterrasse, teils über dem Dünenplateau aus. Auf der Terrasse liegen zunächst die gesamten, zum Teil bewohnten Strominseln (Holme), sodann rechtsufrig der westliche Teil der Moskauer Vorstadt, die gesamte innere Stadt, die Stadtweide, und linksufrig Benkensholm, Muckenholm, Groß-Klüversholm, Sunde, Ilgezeem. Auf dem Plateau breiten sich aus: rechtsufrig die Moskauer Vorstadt zum Teil, die Petersburger Vorstadt (außer der Stadtweide), Duntenhof, Alexandershöhe, und linksufrig Thorensberg, Schwartzenhof, Sassenhof, Nordeckshof.

Am Aufbau des Bodens und Untergrundes von Riga nehmen folgende geologische Formationen teil:

I. Die Quartärformation.

1) Alluviale Ablagerungen. Diese in der Erdgeschichte jüngsten Bildungen setzen sich im Bereiche der Dünaterrasse zusammen aus fluviatilen Sanden und Granden, häufig mit pflanzlichen Resten durchmengt und vielorts Lager von Ton und Schlick (stark humosem Ton) bergend. Schlickablagerungen bilden z. B. den Untergrund der Stadtweide sowie der Spilwe, eines altalluvialen Talbodens der Kurischen Aa, die einstmals vom Babbitsee aus durch diese Niederung zur Düna floß. Gerade im Bereiche der tieferen Rayons der Dünaterrasse, woselbst Ton, Schlick und moorige Bildungen vorherrschen, haben sich noch manche Altwasser (abgeschnürte Teile ehemaliger Flußarme) erhalten. Daß sie in früheren Zeiten weit zahlreicher gewesen, bezeugt ein Vergleich der ältesten, aus der zweiten Hälfte des 17. Jahrhunderts stammenden topographischen Karten der Stadt Riga mit den heutigen Verhältnissen. Viele unter ihnen sind im Laufe der Jahrhunderte auf natürlichem Wege versandet, verschlammt und vermoort, andere absichtlich verschüttet worden, so z. B. der für die Gründungsgeschichte Rigas wichtige, 1732 ausgefüllte Riesing in der inneren Stadt.

Im Bereiche des Plateaus bestehen die alluvialen Ablagerungen aus Dünensanden und moorigen oder torfigen Bildungen. Die Dünen verlaufen in der weiteren Umgebung Rigas in einigen dem Meeresufer mehr oder minder parallelen Ketten. Zu ihnen gehören im Stadtgebiete unter anderem die Sandberge bei Nordeckshof, Ilgezeem, Schwartzenhof, Thorensberg, sowie in der Moskauer Vorstadt und dem Kaiserwald.

2) Diluviale Ablagerungen. Stehen diese mit der einstmaligen Vergletscherung des nördlichen Europas ursächlich verbundenen Gebilde im Bereiche der Stadt Riga oberflächlich auch nirgends an, so unterlagern sie die alluvialen Schichten doch fast überall. Es gehören zu ihnen der rötliche, meist stark sandige, die Grundmoräne des einstigen Gletschereises darstellende Geschiebemergel, sowie geschichtete Spatsande, Grande und Kiese, denen sich lokal dolomitische Tone und Tonmergel zugesellen. In jüngster Zeit haben gerade diese Sande, Grande und Kiese für Riga eine besondere Bedeutung insofern erlangt, als sie im Gebiete östlich und nordöstlich der Weißen Seen reiche Grundwasserströme führen, durch deren Fassung man seit dem 26. Oktober/8. November 1904 der Stadt ein vorzügliches Trinkwasser zuzuführen im Stande ist.

Im Mittel besitzen die quartären Ablagerungen im Untergrunde Rigas eine Mächtigkeit von etwa 20 Metern; als Extreme kennt man 8 Meter und 36 Meter. In der Umgebung der Stadt werden sie zu mannigfachen Zwecken ausgebeutet, so der durch Auslaugung des Kalkgehaltes aus dem Geschiebemergel hervorgegangene Geschiebelehm zur Fabrikation von Mauerziegeln, die aus ihm stammenden erratischen Blöcke als Pflaster- und Bausteine, der Torf als Brennmaterial, der Dünasand zur Mörtelbereitung, der Dünensand als billigstes Aufschüttmaterial im großen usw.

II. Die Devonformation.

Unter den diluvialen Ablagerungen folgt die mitteldevonische Formation, die sich in eine obere Dolomit- und in eine untere Sandsteinetage gliedert. Die erstere setzt sich zusammen aus Dolomiten, dolomitischen Kalksteinen, Mergeln und Tonmergeln mit eingeschlossenen Gypslagern, die letztere aus Sandsteinen, lockeren Sanden und Tonen. Die Mächtigkeit der Dolomitetage schwankt im Untergrunde der Stadt zwischen 3 und 43 Metern und dürfte im Mittel etwa 25 Meter betragen, die Mächtigkeit der Sandsteinetage ist noch nicht ermittelt, dürfte aber sicher 200 Meter überschreiten.

Die artesischen Brunnen, deren es in Riga bekanntlich eine große Zahl giebt, reichen sämtlich bis in die Region der Sandsteine, welche bei ihrem durchaus lockeren Gefüge in verschiedenen, durch Tonschichten getrennten Horizonten artesisch gespanntes Wasser führen, dessen nicht selten recht hoher Gipsgehalt durch Lösung eines Teiles der in den Dolomitschichten eingeschlossenen Gipslager bedingt wird. Der erste artesische Brunnen wurde 1832 vom Mechaniker Steuwer in der Marthastraße (Petersburger Vorstadt) erbohrt.

In technischer Beziehung finden die Dolomite und dolomitischen Kalksteine der Umgebung Rigas Verwendung zur Mörtelbereitung und als Bruchsteine. Die Fundamente der städtischen Hochbauten bestehen fast ausschließlich aus diesem Material. Mergel bestimmter Zusammensetzung können zur Zementfabrikation dienen, Tonmergel und Tone als Dichtungsmittel, während Gips im Baugewerbe und als Düngemittel Verwendung findet.

§ 2. Zeitrechnung.

Die Tage und die Jahre werden offiziell noch immer nach dem alten oder julischen Kalender gezählt und benannt, obgleich es niemand benommen ist, auch nach dem neuen oder gregorischen Kalender zu rechnen. Die in Riga erscheinenden deutschen Zeitungen tragen meist die Datum-Bezeichnung nach beiden Kalendern am Kopfe. Die Wissenschaft, z. B. die

meteorologische Station rechnet ausschließlich nach dem neuen Stil. Der julische Kalender ist seit 1. März 1900 um 13 Tage zurück gegen die Bestimmung des Konzils von Nikäa, daß die Frühlings Tagundnachtgleiche stets auf den 21. März fallen müsse.

Die Stunden sollen nach einer Bekanntmachung des Stadtamtes vom 1. Januar 1899 ab nach der sogenannten Petersburger Zeit gerechnet werden, wobei die Annahme zu gelten habe, daß Riga 24 Minuten 48 Sekunden westlich von Petersburg (soll heißen von der Nikolai-Hauptsternwarte in Pulkowa) liegt. Das Börsen-Komitee hat dagegen im Januar 1899 öffentlich bekannt gemacht, daß bis auf weiteres der Zeitball auf dem Seemannshause um 1 Uhr Ortszeit, d. h. um 1 Uhr 24 Min. 52 Sekunden nach Pulkowaer Zeit fallen werde, was einen Längen-Unterschied von 4 Sekunden in Zeit zwischen der Annahme des Stadtamtes und der des Börsen-Komitees ergiebt. Gott allein weiß es besser, denn eine wohl eingerichtete Sternwarte giebt es in der Handels- und Hafenstadt Riga noch nicht. Vom 1./14. Januar 1902 ab fällt der Zeitball um 1 Uhr Mittags Pulkowaer Zeit, d. h. um 12 Uhr 35 Minuten und etwa 8 Sekunden nach der mittleren Zeit des Seemannshauses.

Ob die vom Stadtamt festgesetzte, um etwa 25 Minuten verrückte Rechnung der Stunden auch für alle diejenigen Zeitpunkte gesetzliche Giltigkeit hat, wo obrigkeitlich, z. B. von der Polizei für die Schließung von Lokalen zur Kirchen- oder Nachtzeit nach Stunden bestimmte Termine in Frage kommen, ist durch eine Senats-Entscheidung noch nicht endgiltig aufgeklärt.

Sämtliche russischen Eisenbahnen und Telegraphen (mit Ausnahme einiger Bahnen in Finnland und Polen und der Mittelasiatischen Bahn, die ihren Verkehr nach der mittleren Zeit von Aschabad — 1 St. 52 M. 54 Sek. östlich von Pulkowa — betreibt) rechnen nach der Zeit der Nikolai-Hauptsternwarte in Pulkowa, die man fälschlich „St. Petersburger Zeit" nennt, und die gegen die Greenwicher oder „Weltzeit" 2 St. 1 M. 18,6 Sek. und gegen die Mitteleuropäische Zeit 1 St. 1 M. 18,6 Sek. vorgeht. Wenn es also in Pulkowa oder Riga 2 Uhr 1 M. 18,6 Sek. ist, so ist es in England 12 Uhr Mittags, in Skandinavien, Deutschland, Oesterreich, Schweiz, Italien 1 Uhr Mittags.

Auf dem 57sten Grade nördlicher Breite ist:

1 Grad im Meridian	111 347 Meter
1 Grad im Parallel	60 765 „
1 Sekunde Bogen im Meridian	30,93 „
1 Sekunde Zeit im Parallel	253,20 „

Wenn alle Uhren in Riga nach der mittleren Zeit ihres wirklichen Aufstellungs-Punktes richtig gingen, so müßte im gleichen absoluten Momente zeigen, wenn eine Uhr auf dem Leuchtturm an der Dünamündung oder in der auf dem gleichen Meridian liegenden Anstalt Pleskodahl (dem äußersten westlichen Punkte des Stadtgebietes) 12 Uhr Mittag zeigt, eine Uhr

auf dem Bahnhof Sassenhof 12 Uhr	0 M. 7,9 S.
auf der Martinskirche	0 M. 12,6 S.
auf dem Bahnhof Thorensberg	0 M. 16,9 S.
auf dem Seemannshause	0 M. 16,9 S.
auf dem Rathhause	0 M. 20,4 S.
auf der Gertrudkirche	0 M. 24,1 S.
auf der Paulskirche	0 M. 31,2 S.
auf der Bickernschen Kirche	0 M. 55,3 S.
auf der Fabrik Jägelshof	1 M. 7,2 S.

Unter der Breite von 57 Grad geht die Sonne am längsten Tage, der jetzt auf den 8./21. Juni fällt, auf um 3 Uhr 8 M. und unter um 8 Uhr 55 M. mittlerer Ortszeit, was eine Tageslänge von 17 Stunden 47 Min. und eine Nachtlänge von 6 Stunden 13 Min. ergiebt.

Am 8./21. Dezember, dem kürzesten Tage, geht die Sonne auf um 8 Uhr 39 Min. und unter um 3 Uhr 17 Min. mittlerer Ortszeit, was eine Tageslänge von 6 Stunden 38 Min. und eine Nachtlänge von 17 Stunden 22 Min. ergiebt.

Im ganzen Jahre ist die Sonne unter dem Horizonte 4284 Stnd. 27 Min. und über dem Horizonte 4475 Stnd. 33 Min.

§ 3. Klima.

Für das Rigasche Adreßbuch verfaßt vom Oberlehrer Adolf Werner, Vorsteher der Wetterwarte des Rigaschen Naturforschervereins.

In der folgenden Skizze sind Beobachtungen verwertet, die etwa seit 1850 in Riga gemacht worden sind. Anfänglich — mehr als zwanzig Jahre — hat Dr. phil. A. Buchholtz mit großer Sorgfalt beobachtet; dann, nach kurzer Unterbrechung, wurden die Beobachtungen auf der meteorologischen Station des Naturforscher-Vereins zu Riga bis auf die Gegenwart fortgeführt.

Alle Zeitangaben beziehen sich auf das Datum nach dem neuen Stil, die Temperatur ist nach der Thermometereinteilung von Celsius, die Barometerdaten, sowie die Höhe der Niederschläge sind in Millimetern angegeben. Soweit erforderlich sind an die Beobachtungen die üblichen Korrektionen angebracht worden.

Einerseits das weite europäische Rußland im Osten, andererseits die Ost- und Nordsee und weiterhin der Atlantische Ozean im Westen bewirken, daß das Klima von Riga teils ein kontinentales, teils ein maritimes ist, daß neben trockenen und heißen Sommern, auch kühle und nasse vorkommen, daß kalte Winter mit warmen abwechseln. Auch zeigt sich eine große Unbeständigkeit der Witterung überhaupt, sowie auch oft eine bedeutende Verschiedenheit in den einzelnen Jahren. Das Jahresmittel der Temperatur, 6°, hat Riga mit Saratow und mit der Südküste Norwegens gemeinsam, die Januartemperatur entspricht der der Küste des Asowschen Meeres, aber auch der Norden von Island hat dasselbe Mittel, während die Julitemperatur der des Nordens Frankreichs und des Nordens von Rußland gleichkommt. Die mittleren Temperaturen für die einzelnen Monate und für das Jahr sind die folgenden:

Januar	Februar	März	April	Mai	Juni	Juli	August
—4,6	—4,4	—1,5	4,5	10,7	15,9	18,0	16,5

September	Oktober	November	Dezember	Jahr
12,2	6,5	0,8	—3,0	6,0

Während das Mittel aus allen Jahren 6° ergiebt, betrug es 1863: 7,5° und 1875 nur 3,8°. Sehr viel größere Abweichungen von den berechneten Mitteln weisen naturgemäß die einzelnen Monate auf, wie namentlich der Januar und zwar 1893 mit — 14,3° und 1882 mit + 1,5°. Am geringsten zeigen sich diese Abweichungen im Juli, wo die extremen Mittel 21,1° und 15,0° betrugen (1865 resp. 1863).

Aus noch älterer Zeit erfahren wir, daß 1826 das Julimittel 22,5° und 1803 das Januarmittel: — 17,1° betrug. Die Abweichungen von der normalen Temperatur sind, wie es auch schon die obigen Zahlen aufweisen, in der kälteren

Jahreszeit weit größer, als in der warmen, so beträgt die Differenz der Extreme im Januar 15,8°, im Juli nur 6,1°.

Die höchste Temperatur 38,2° ist am 21. Juli 1858 beobachtet worden, nahezu ebenso viel am 20. Mai 1852 und etwa 1° weniger am 14. Juli 1861, auch in den Jahren 1860, 1865 und 1896 sind Temperaturen von 35° und mehr beobachtet worden. In 47 Jahren ist 28 mal eine Temperatur von 30° und mehr verzeichnet worden, über 25° hinaus ist sie in jedem Jahr gegangen.

In 48 Jahren ist 27 mal eine Kälte von 20 und mehr Grad gewesen und bis 16° Frost in jedem Jahr, über 25° in den Jahren: 1855, 57, 65, 68, 70, 75. Am 15. Januar 1893 wurden — 28,2°, 1862 am 16. Januar — 29,1° und am 1. und 2. Januar 1876: — 32,5° beobachtet. Die Differenz zwischen der größten und geringsten Temperatur ist hiernach 70,7°, in Jakutsk beträgt sie mehr als 100°. Die höchste Temperatur bei uns stimmt mit der in Jakutsk überein, die niedrigste ist aber dort — 64,4°. In jedem Jahr sind wir einer Temperaturdifferenz von wenigstens 40°, aber im Laufe eines und desselben Jahres wohl nur einer Differenz von nicht mehr als 62° unterworfen.

Die Jahreszeiten lassen sich nicht streng von einander abgrenzen. Die vier Monate: Dezember, Januar, Februar und März, in denen das Temperaturmittel unter Null ist, müssen wir als Wintermonate ansehen, da aber das Novembermittel oft auch unter Null ist, so erscheint es gerechtfertigt, wenn man die zweite Hälfte des Novembers auch noch zum Winter zählt, der dann 4½ Monate umfaßt. Dem Frühling sind dann April und Mai, dem Sommer: Juni, Juli und August zuzuweisen, während der Herbst vom Anfang September bis Mitte November reicht. Der Übergang vom Winter zum Sommer erfolgt somit rascher, als vom Sommer zum Winter. Da Riga an der Kreuzungsstelle von mehreren Zyklonenbahnen liegt, so zeigt auch das Barometer in jedem Jahr zahlreiche und oft recht beträchtliche Schwankungen des Luftdruckes an, wodurch auch die Unbeständigkeit der Witterung ihre Erklärung findet. Das Barometermittel der Monate oder der einzelnen Jahre der Diskussion zu unterwerfen, hat keinen Wert, ihre Kenntnis würde unsere Anschauung über das Klima nicht erweitern. Es genüge darauf hinzuweisen, daß die Barometerschwankungen in der kalten Jahreszeit weit größer, als in der warmen, sind. Als höchsten hier beobachteten Luftdruck können wir 791,4 Millimeter (am 20. Dezember 1899), als niedrigsten 718,8 Millimeter (am 20. Januar 1863) nennen. Die Luftbewegung ist in Riga recht bedeutend, so daß windstille Tage im Monat nicht häufig sind, auch ist die Zahl der Stürme im Jahr recht groß, jedoch in den einzelnen Jahren sehr verschieden, so waren 1886 nur 13, 1887 dagegen 59 Sturmtage.

Die im Jahr vorherrschende Windrichtung ist eine südwestliche, sie nähert sich aber im Herbst und im Winter mehr der südlichen, im Frühjahr dagegen Westen und im Sommer geht die Richtung des Windes über West hinaus ein wenig nach Norden. Die Windstärke zeigt in den einzelnen Monaten keine erheblichen Unterschiede, jedoch ist sie im August und September am geringsten, im November und auch im Frühjahr stärker, als in den anderen Monaten.

Für eine so wechselnde Beobachtungsgröße, wie es die Bewölkung ist, sind drei Beobachtungen im Laufe eines Tages zur Berechnung von Mittelwerten viel zu wenig, dennoch entsprechen die Resultate der Rechnung wohl der Wirklichkeit, denn als Monat mit der geringsten Bewölkung finden wir den Juni, während November, Dezember und Januar die größte Bewölkung aufzuweisen haben.

Auch die relative Feuchtigkeit ist im Juni am geringsten, im November, Dezember und Januar am größten.

Als mittlere Höhe der Niederschläge finden wir 548,6 Millimeter. Besonders reich an Niederschlägen ist das Jahr 1883 gewesen, mit 919,5 Millimeter, während 1868 nur eine Höhe von 318,3 Millimeter gehabt hat. Im Juli und August ist die Höhe der Niederschläge am größten, im Februar am geringsten. Im Juni 1883 waren 188,4 Millimeter, im März 1866 nur 2 Millimeter Niederschläge.

Als mittleres Datum des Eintritts der Eisbedeckung der Düna bei Riga finden wir den 30. November und für den Eisgang den 7. April, so daß sich 128 Tage für die Dauer der Eisbedeckung ergeben, es haben aber diese Daten für die Einwohner Rigas gegenwärtig nur eine geringe Bedeutung, da durch die Eisbrecher das Fahrwasser möglichst lange offen gehalten wird und auch der Eisgang dadurch vor der Zeit veranlaßt wird.

§ 4. Areal.

Der beste Kenner der einschlägigen Verhältnisse, Alex. Tobien, beginnt seine Einleitung zu dem Werke: „N. Carlberg, der Stadt Riga Verwaltung und Haushalt in den Jahren 1878—1900“ mit folgenden Worten:

„Die Bodenfläche, die unter dem Begriff „Riga und sein Patrimonialgebiet“ verstanden wird, stellt sich nicht als eine völlig geschlossene, öffentlich-rechtliche Einheit dar, sondern zerfällt in verschiedene Gebiete, auf denen ungleiche Rechtsbestimmungen Anwendung finden. Diese Zerrissenheit läßt sich nur historisch erklären.“

Die Erklärung lese man an der angeführten Stelle. Dort wird man sich auch über den Grund unterrichten können, warum es bisher, trotz aller Anstrengungen, nicht gelungen ist, eine feste Grenze für das Weichbild der Stadt zu erringen.

„Es darf gehofft werden, daß die vom Stadtamt projektirte, ein Gebiet von etwa 82 Quadrat-Werst umfassende feste Grenze in absehbarer Zeit die obrigkeitliche Bestätigung finde. Tatsächlich bildet dieses Territorium das Weichbild der Stadt.“

Die Grenzen dieses geplanten Stadtgebietes sind auf der zweiten Uebersichtskarte des diesem Adreßbuche beigegebenen „Atlas von Riga“ angedeutet worden.

82 Quadrat-Werst sind 9332 Hektare.

Es beträgt das Areal des Weichbildes von

Köln	11 109	Hektare
St. Petersburg	10 241	„
Frankfurt a. M.	8 014	„
Moskau	7 853	„
Straßburg	7 829	„
Hamburg	7 688	„
München	6 848	„
Berlin	6 340	„

Bis zur, hoffentlich bald, erfolgenden Bestätigung dieser (82 Q.-W.) Weichbildgrenze bildet gesetzlich vorläufig eine Fläche von 4 950 Hektaren das gegenwärtige Weichbild der Stadt.

Davon gehören:

Der Krone	47, 239	Ha.
Privateigenthümern	1065, 995	„
Den Eisenbahnen	225, 154	„

4 Rittergütern:		
Lutzausholm	132, 893	
Hermelingshof	12, 838	
Möllershof	53, 533	
Vegesacksholm	207, 575	406, 839 Ha.
Der Stadt Riga, genutzt als:		
Oeffentliche Plätze	17, 07	
„ Gärten u. Parks	42, 44	
Straßen	324, 82	
Kirchhöfe	80, 23	
Uferplätze u. Hafenanlagen	45, 82	
Wasserflächen	825, 32	
Bebaute Flächen	84, 18	
Freier Baugrund	32, 17	
In Erbgrundzins vergebene städt. Grundplätze	1219, 10	
Gärten	19, 28	
Wiesen und Weiden	302, 32	
Wald	43, 92	
Sandflächen	24, 25	
Unland	143, 78	3204, 700 „
		4949, 927 Ha.

1 Hektar = 10 000 Quadratmeter
= 0, 915 Dessjatinen
= 2, 691 Losstellen.
= 2 196 Quadratfaden.

Es ist in der Luftlinie entfernt vom Roland vor dem Rathhause:

Der Leuchthurm an der Dünamündung	13 255 Meter
Bahnhof Mühlgraben	8 810 „
Brauerei Waldschlößchen	6 388 „
Rote-Düna-Brücke	5 078 „
Anfang des 2. Weidendamms	2 230 „
Hohe Brücke über die Jägel	9 760 Meter
Alexanderpforte	7 682 „
Große Pumpe	2 456 „
Die Bickernsche Kirche	8 820 „
Klein Jungfernhof	8 484 „
Wasserwerk	3 932 „
Kraßnaja Gorka	2 256 „
Fockenhof	4 074 „
Atgasen	4 032 „
Bahnhof Thorensberg	2 080 „
Pleskodahl	5 670 „
Bahnhof Sassenhof	3 480 „
Hagensberger Theater	1 928 „
Wenjel der Hagensberger Dampfer	1 374 „
Ilgezeemer Markt	2 900 „
Gipsmühle Zelm und Böhm	1 800 „
Zementfabrik	3 150 „
Wohlershof	5 500 „
Durchbruch bei Bullen	12 264 „

Die äußersten Grenzen des geplanten Weichbildes sind von einander entfernt:

Die Landspitze am Ausflusse des Stintsees in den Mühlgraben von der Weichbildgrenze auf der Moskauer Straße bei Kengeragge	14 070 Meter
Die Weichbildgrenze im Jägelsee bei Gravenhaide von Pleskodahl	17 010 Meter
Die Weichbildgrenze in der Mitte der Düna bei der Zementfabrik von der Grenze zwischen Griesenhof und Moordorf, (engste Einschnürung des Weichbildgebietes)	5 334 Meter

Es sind 1 Werst = 1067 Meter
100 Faden = 213,36 „

§ 5. Stadt-Einteilung.

(Der diesem Adreßbuche beigegebene „Atlas von Riga" enthält auch eine bildliche Darstellung aller dieser und noch anderer Stadt-Einteilungen.)

A. In polizeilicher Hinsicht.

Die Stadt Riga zerfällt in 4 Stadttheile und 12 Polizei-Bezirke. Deren Grenzen sind seit 1900 wie folgt fest gesetzt:

a. Die (innere) Stadt.

1. **Polizeibezirk.** Verwaltung: Jungfernstraße Nr. 9. Grenzen Karlsstraße von der Düna bis zur Königsstraße Königsstraße bis zur Wallstraße. Wallstraße, Thurmstraße, Peter-Paulstraße bis zur Nikolaistraße, Nikolaistraße bis zur Düna und die Düna selber bis zur Karlsstraße. Gruppe 1, 2, 3, 6, 7, 8.

2. **Polizeibezirk.** Verwaltung: Parkstraße Nr. 3. Grenzen: Dieselben Grenzen wie der 1. Polizeibezirk von der Königsstr. an bis zur Düna an der Nikolaistraße, die Düna nordwärts bis zum Andreasdamm und bis zur Elisabethstraße, Elisabethstraße bis zur Marienstraße, Marienstraße bis zur Königsstraße. Gruppe 5, 9, 10.

b. St. Petersburger Stadtteil (abgekürzt Pet.).

1. **Polizeibezirk.** Verwaltung: Schulenstraße Nr. 6. Grenzen: Dieselben Grenzen wie der 2. Polizeibezirk der inneren Stadt von der Suworowstraße an, die Elisabethstraße nördlich entlang bis zur Düna, die Düna nördlich entlang bis zur Peterholmschen Straße und der ganze Andreasholm, Peterholmsche Straße, die projektirte verlängerte Ritterstraße über die Weide, die Ritterstraße bis zur Suworowstraße, Suworowstraße bis zur Elisabethstraße. Gruppe 11, 18, 19, 20, 21, 22.

2. **Polizeibezirk.** Verwaltung: Matthäistraße Nr. 9. Grenzen: Ecke der Ritter- und Suworowstraße, Suworowstraße, Alexanderstraße, Mühlgrabener Bahn nordwärts, Invalidenstraße, nördliches Ufer der Rothen Düna bis zur Grenze des 1. Bezirks des St. Petersburger Stadttheils, und dieser Grenze folgend bis zur Ecke der Ritter und Suworowstraße.

3. **Polizeibezirk.** Verwaltung: Peterholmche Straße Nr. 10. Grenzen: Die Grenzen des 1. und 2. Polizeibezirks des St. Petersburger Stadttheils von der Düna bis zur Mühlgrabener Bahn, die Mühlgrabener Bahn nordwärts bis zur Atmenstr., längs der Atmenstraße bis zur Düna, die Düna südwärts, der Vegesacksholmsche Graben und die Grenze des Gutes Vegesacksholm südwestwärts entlang bis zur Düna, die Düna bis zur Peterholmschen Straße.

c. Moskauer Stadtteil (abgekürzt Mosk.).

1. **Polizeibezirk.** Verwaltung: Moskauer Straße Nr. 1. Grenzen: Karlsstraße von der Düna an, Marienstraße, Elisabeth-

straße südwärts, Oreler Bahn, Polotzker Straße, Dünaburger Straße, Grebenschtschikowstraße, Dünauferstraße bis zur eisernen Brücke. Zum 1. Polizeibezirk gehört Swirgsdenholm,

2. **Polizeibezirk.** Verwaltung: Gertrudstraße Nr. 89. Grenzen: Von der Ecke der Elisabeth= und Suworowstraße an, Suworowstraße bis zur Ritterstraße, Ritterstraße, Wolmarsche Straße Polotzker Straße, Oreler Bahn, Elisabethstraße bis zur Suworowstraße.

3. **Polizeibezirk.** Verwaltung: Maurerstraße Nr. 12. Grenzen. Die Ritterstraße, deren ungeraden Nummern einschließend, von der Suworowstraße an bis zur Wolmarschen Straße. Die Wolmarsche Straße entlang bis zur Bahnüberfahrt der Gertrudstraße. Der Damm der Oreler Bahn bis zur Ueberfahrt der Lubahnschen Straße. Die Lubahnsche Straße bis zur Stubbenseeschen Landgemeinde, diese Grenze entlang auf einem Raine bis zur Papierfabrik Jägelshof und, diese Fabrik einschließend, dem Ufer des Jägelsees entlang bis zu dem Raine, der die Grenze zwischen den Gütern Grawenhaide und Strasdenhof bildet. Sie schneidet dann die Bickernsche Straße beim Hause Nr. 78 und die Moorstraße bei den Häusern 55 und 40 und geht in grader Richtung bis zum Hause Nr. 12 der Kronenstraße, den Damm der Mühlgrabener Bahn entlang bis zur Ueberfahrt an der Alexanderpforte, schließt die Nr. 194 und 196 der Alexanderstraße und die graden Nummern der Suworowstraße ein bis zur Ritterstraße.

4. **Polizeibezirk.** Verwaltung: Dünaburger Straße Nr. 8. Grenzen: Grebenschtschikow= und Dünaburger Straße. Von der Bahnüberfahrt an dem Bahndamm der Oreler Bahn bis zur 15. Wächtersbude. Von dieser auf einem Raine entlang der Grenze des ersten Bezirkes des Rigaschen Kreises bis zur Bleiche der Leinen=Manufaktur. Dann längs der Düna, die Holme einschließend, bis zur Grebentschikowstraße.

d. **Mitauer Stadtteil** (abgekürzt Mit.).

1. **Polizeibezirk.** Verwaltung: Schiffsstraße Nr. 15. Grenzen: Vom Seemannshause an das Ufer der Bucht entlang bis zur Tusowbrücke. Die Tusowbrücke — den Marienmühlengraben aufwärts über den Heuschlag weg zur Altonaer Straße. Die Altonaer Straße bis zum Marienmühlenteiche. Dem Ostufer des Teiches entlang und den Marienmühlenbach aufwärts bis Heinrichsohnshof. Durch den Thüringshofschen Sumpf zum Gute Lievenhof, durch den Olaischen Sumpf zum Gesinde Skulte. Die Güter Rammenhof, Bellenhof und das Pastorat Katlakaln einschließend zur Düna, und deren Ufer entlang bis zum Seemannshause, dabei Schlumpen= oder Grünholm, Jungfernholm, Friedrichsholm und Hasenholm einschließend.

2. **Polizeibezirk.** Verwaltung: Dünamündesche Straße Nr. 5: Grenzen: Dieselbe Grenze wie der 1. Polizeibezirk von dem Seemannshause an den Marienmühlenbach aufwärts bis zum Gute Lindenruh. Auf der südlichen Grenze des Alten Lagerplatzes und die Comptoirstraße entlang bis zum Pleskodahler Damme (Irbe=Damm). Dem Damme entlang bis zum Gute Pleskodahl. Von da aus den Grenzen der Güter Champêtre, Solitude und Groß=Dammenhof entlang bis zur Spilwe. An der Grenze der Spilwe entlang bis zu den Kasernen Univers und zur Düna bei der Cementfabrik. Das Dünaufer und den Ballastdamm entlang bis zum Ranckschen Damme.

e. **Vororts=Bezirk** (abgekürzt V. O. B.).

Verwaltung: Plettenbergstraße (Martinshof). Grenzen. Die rothe Düna von der Akmenstraße an, längs dem Stintsee. Jägelfluß und Jägelsee, längs der Grenze des 3. Moskauer Bezirks bis zum Uebergang der Kronenstraße und der Mühlgrabener Bahn, längs der Mühlgrabener Bahn bis zur Akmenstraße, längs der Akmenstraße bis zur Düna.

B. Farbe der Haustafeln.

Laut Tagesbefehl des Herrn Polizeimeisters vom 17. (29.) September 1898 sind die Farben der Haustafeln bis auf weiteres wie folgt zu wählen:

Rot . . .	für die Innere Stadt,
Blau . . .	für die Petersburger Stadtteile,
Gelb . . .	für die Moskauer Stadtteile,
Weiß . . .	für die Mitauer Stadtteile.

C. Nach Friedensrichter=Distrikten.

Die sehr häufig wechselnden Adressen der Kammern der Friedensrichter suche man nach dem Register der Seite 2.

Der Riga=Wolmarsche Friedensrichter=Bezirk wird in 20 Distrikte geteilt, von denen 14 auf die Stadt Riga entfallen, der 13., 14., 15., 16., 17. und 18. aber nur landisches Gebiet umfaßt.

1. **Distrikt.** (Stadt 1).
Grenzen: Im Norden die Schaal= und Kalkstraße. Im Osten und Süden der Stadtkanal. Im Westen die Düna.
Zugehörig: Der ganze Dünastrom von der Grenze des Patrimonialgebietes bis zur letzten Seebake.
Ausgeschlossen: Der Dünamarkt.

2. **Distrikt.** (Stadt 1 und Mit. 1).
Grenzen: Im Süden die Schaal= und Kalkstraße. Im Osten und Norden der Stadtkanal. Im Westen die Düna.
Zugehörig: Der Dünamarkt, die Pontonbrücke und derjenige Theil des 1. Mitauer Stadttheils dessen Grenzen sind: Im Osten die Düna. Im Süden die Altonaer= und Steinstraße. Im Westen der Kanal vom Marienmühlenbach zur Tusowbrücke. Im Norden diese Brücke und der Durchbruch bis zum Seemannshause.

3. **Distrikt.** (Mosk. 1 und 2).
Grenzen: Im Norden der Stadtkanal und die Marienstraße Im Osten die Mühlenstraße. Im Süden und Westen die Düna.
Zugehörig: Das von der Elisabeth=, Suworow=, Mühlen= und Marienstraße umschlossene Häuserviertel.

4. **Distrikt.** (Pet. 2).
Grenzen: Im Südwesten die Ritterstraße. Im Südosten die Suworowstraße. Im Osten die Falkenstraße. Im Nordwesten die Friedens= und Nikolaistraße.

5. **Distrikt.** (Mosk. 2).
Grenzen: Im Nordwesten die Suworowstraße. Im Nordosten die Ritterstraße. Im Südosten die Wolmarsche Straße. Im Süden die Mühlgrabener Bahn. Im Westen die Mühlenstraße.

6. **Distrikt.** (Mosk. 1).
Grenzen: Im Norden die Mühlgrabener Bahn. Im Osten die Dünaburger und Grebentschikowstraße. Im Süden die Düna. Im Westen die Mühlenstraße.

Im übrigen sei auf den diesem Adressbuche beigegebenen Atlas von Riga verwiesen.

Zugehörig: Der Bahndamm von der Mühlenstraße bis zur Dünaburger Straße. Der Swirgsdenholm.

Ausgeschlossen: Die Häuser an der Dünaburger und Grebentschikowstraße.

7. Distrikt. (Mosk. 4).

Grenzen: Im Westen die Grebentschikow- und Dünaburger Straße. Nördlich die Bergstraße. Nordöstlich die Oreler Bahn. Südlich die Grenzen von Dreylingsbusch. Westlich die Düna.

Zugehörig: Der Bahnkörper der Oreler Bahn von der Bergstraße bis zur Grenze des Stadtgebietes; Lübecksholm und Vogelsholm; die westliche Häuserreihe der Dünaburger Straße Nr. 1 bis 15 und die westliche Häuserreihe der Grebentschikowstraße.

8. Distrikt. (Mit. 2).

Grenzen: Im Osten das Ufer der kleinen Düna bis zum Fuhrmannsstandplatz am Dampfersteige. Im Süden die Kalnezeemsche, Zann-, Lager-, kleine Lager-, Fuhrmanns- und Kalnezeemsche Straße. Im Westen und Norden die Grenzen des Stadtgebietes.

Zugehörig: Beide Häuserreihen der Kalnezeemschen Straße von der Fuhrmannsstraße an bis zur Grenze des Weichbildes und beide Häuserreihen der Lagerstr.

Ausgeschlossen: Beide Häuserreihen der kleinen Lagerstr.

9. Distrikt. (Mit. 1 und 2).

Dazu gehört der ganze Mitauer Stadttheil, sofern er nicht in den 2. und 8. Friedensrichter-Distrikt einbezogen ist. Ferner die Wasserfläche der kleinen Düna.

10. Distrikt. (Mosk, 3).

Grenzen: Im Nordwesten die Suworowstraße. Im Nordosten die Revaler Straße. Im Südosten die Wolmarsche Straße. Im Südwesten die Ritterstraße.

11. Distrikt. (Stadt 2 und Pet. 1).

Grenzen: Im Südwesten der Stadtkanal von der Nikolai- bis zur Suworowbrücke. Im Südosten die Marien-, Elisabeth- und Suworowstraße. Im Nordosten die Ritterstraße. Im Nordwesten die Nikolaistraße.

12. Distrikt. (Stadt 2 und Pet. 1 und 3).

Grenzen: Im Südwesten der Stadtkanal vom Andreashafen bis zur Nikolaibrücke. Im Südosten die Nikolaistraße. Im Norden die verlängerte Ritterstraße, die Rothe Düna und die Elevatorbahn. Im Westen die Düna.

Zugehörig: Andreasholm, Andreashafen, Stadtkanal von der Nikolaibrücke bis zur Mündung. Die Gemeinden Neuermühlen und Rodenpois.

13. Distrikt. Kammer auf dem Gute Segewold, umfaßt nur landische Gemeinden.

14. Distrikt. Kammer auf dem Bahnhofe Römershof, umfaßt nur landische Gemeinden.

15. Distrikt. Kammer: im Sommer in Dubbeln. Umfaßt das ganze Patrimonialgebiet, soweit es nicht ins Stadtweichbild aufgenommen worden ist, ferner landische Gemeinden und Schlock

16. Distrikt. Kammer in Wolmar. Umfaßt Wolmar und landische Gemeinden.

17. Distrikt. Kammer in Lemsal. Umfaßt Lemsal und landische Gemeinden.

18. Distrikt. Kammer in Rujen. Umfaßt Rujen und landische Gemeinden.

19. Distrikt. (Mosk. 3 u. 4 und Vorortsbezirk).

Besteht aus dem 3. Moskauer Stadttheile, soweit er nicht dem 10. Friedensrichter-Distrikte zugetheilt ist, dem Vororts-Bezirke südlich von der Petersburger Chaussee, und folgenden Straßen des 4. Moskauer Stadttheils: Maschinenstr. Jakobstädtische Straße Nr. 18 bis 26 und 21 bis 35, Dünaburger Straße Nr. 17 bis 57 und Nr. 28 bis 76, die ganze Bergstr

20. Distrikt. (Pet. 2 u. 3, Vorortsbez.).

Besteht aus dem 2. und 3. Petersb. Stadttheile, soweit sie nicht dem 4. und 12. Friedensrichter-Distrikte zugetheilt sind, und dem Vororts-Bezirke nördlich von der Petersb. Chaussee.

Zugehörig: die ganze Elevatorbahn alle Holme unterhalb vom Elevator, Alt- und Neu-Mühlgraben, sowie die ganze Wasserfläche der Rothen Düna.

Zu beachten:

Der Einteilung der Stadt nach Straßen ist in diesem Adreßbuche eine eigene Abteilung, die zweite, gewidmet worden. Dort findet man auch, nach dem ABC geordnet, ein:

Russisch-deutsches Straßenverzeichnis,

Deutsch-russisch-lettisches Straßenverzeichnis, mit der Angabe, zu welchem **Friedensrichter-Distrikt** jedes Haus einer jeden Straße gehört.

Lettisch-deutsches Straßenverzeichnis.

!!

In dem sich daran schließenden Grundstücks-Verzeichnisse, nach Straßenzügen geordnet, findet sich die polizeiliche Hingehörigkeit, die Nummer im Grundbuche des Stadtamtes und die Hypotheken-Nummer für jedes Grundstück vermerkt.

§ 6. Traditionelle und andere Ortsnamen.

Außer den in der zweiten Abtheilung des Adreßbuches in alfabetischer Reihe aufgeführten Straßennamen giebt es nun noch für gewisse Stadtgegenden, Holme, Höfchen, Brücken usw. eine Menge Namen, die im Adreßbuche nirgend wo anders Platz finden können als hier. Herr A. Krickmeyer, einer der Adressen-Sammler für das vorliegende Buch, hat meist die Sammlung zu Stande gebracht, die durchaus noch nicht beansprucht, vollständig zu sein.

A-B Damm, (Mit. 1). Dieser unglaubliche Name ist aus der Ablesung der Bauzeichnung für den in den Jahren 1891 bis 1894 errichteten, in die Düna vor Klüversholm hinein gebauten Damm entstanden. Das Bauwerk hat etwa 1/4 Million Rubel gekostet und umfaßt jetzt einen Winterhafen.

Alexanderbrücke, über den Stadtkanal zwischen Kalkstraße und Alexanderboul. Gebaut 1858, verbreitert 1902.

Alexanderhalt, (Mit. 2), Haltestelle der **Bolderaaer** Bahn bei Nordeckshof.

Alexandermarkt, Alexanderstr. 68, die erste, modernen Anforderungen genügende städtische Marktanlage, eröffnet im Oktober 1902.

Alexanderpark, (Mosk. 3), vor der Alexanderpforte, Alexanderstr. 194.

Alexandershöhe, (Pet. 3), Krons-Kranken- und Irrenhaus, Apothekerstr. 13—17.

Altona, (Mit. 2), Höfchen, nach denen die beiden Altonaerstraßen, an denen es (Nr. 15) liegt, benannt sind. Jetzt gehört es der Kranken- und Beerdigungs-Kasse „Hoffnung".

Andreasdamm siehe Andreasholm.

Andreasholm, (Pet. 1), ein schon 1366 vorkommender Name. Er lag nicht weit vom Ufer, dem Kaiserlichen Garten gegenüber. 1901 und 1902 ist er durch Zuschüttung der ihn vom Festland trennenden, lange Jahre die ganze Umgebung verpestenden sumpfigen Dünabucht mit dem Festlande verbunden worden. Auf ihm wurde 1893 bis 1894 ein 500 000 Pud oder über 8 Millionen Kilogramm Getreide fassender Elevator, 1901 und 1902 von der Firma Vestey Brothers ein Kühlhaus für Butter, Eier, Fleisch usw. erbaut, und durch Geleise mit dem Schienennetze des Reiches verbunden. Auf der Nordseite des jetzt noch immer Andreasholm genannten Geländes ist der „Fingerhafen" (so genannt nach der Aehnlichkeit mit einer ausgespreizten Hand, die er nach dem Plane künftig haben soll) im Bau begriffen. Südlich vom Andreasholm wird durch den Andreasdamm der Andreashafen, ein gegen den Eisgang geschützter Winterhafen gebildet.

Atgasen, (Mit. 1), Höfchen an der Mitauer Chaussee, 4032 Meter vom Roland vor dem Rathhause. Dort befindet sich die Nervenheilanstalt des Dr. Schönfeldt.

Babelsee, (Vorortsbezirk), nördlich von der Petersburger Chaussee, etwa 8000 Meter vom Roland vor dem Rathhause.

Ballastdamm, (Mit. 2), das Ufer längs der großen Düna auf Kiepenholm. Dort luden früher die mit Ballast einkommenden Schiffer ihren Ballast ab, wodurch zuweilen die Samen bei uns fremder Pflanzen auf Kiepenholm eingeschleppt sein sollen.

Basteiberg oder Schneckenberg am Stadtkanal, da wo die Sandstraße auf den Basteiboulevard austritt. Er wurde beim Abtragen der Festungswälle aufgeschüttet. Jetzt ist ein Kaffee-Pavillon darauf. Seit 1898 belebt ein künstlicher Wasserfall die Südost-Seite des Berges.

Basteibrücke, (Stadt 1), über den Stadtkanal zwischen Schneckenberg und Gasanstalt zum Thronfolger-Boulevard.

Bellenhof, Höfchen auf Steinholm, in der Nähe der unrichtiger Weise so genannten Katlakalner Kirche.

Bickern, der Theil des Stadtgutes Dreylingsbusch, der zwischen der Petersburger Chaussee und der Lubahnschen Straß um die Bickernsche Kirche herum liegt.

Bitte-Gesinde, (Mit. 2), westlich vom Bahnhof Nordeckshof.

Bolderaa, der Vorhafen Rigas an der Dünamündung mit der Lootsen- und Hafenmeister-Station, mit einer eigenen Telegraphen-Leitung zwischen Lootsenstation und Börse, die dadurch merkwürdig ist, daß sie, 1852 erbaut, die erste elektromagnetische Telegraphen-Anlage in Rußland war.

Andreas-Schleusen-Brücke, (Pet. 1), über den Stadtkanal bei seiner Mündung in den Andreashafen.

Brückende, (Mit. 1), derjenige Theil von Großklüversholm, der zwischen den südlichen Köpfen der Eisernen und der Pontonbrücke liegt, namentlich der Anfang der Steinstraße.

C-D Damm, (Mit. 2). Dieser unglaubliche Name ist aus der Ablesung der Bauzeichnung für den in den Jahren 1891 bis 1894 errichteten, in die Düna vor Kiepenholm hinein gebauten Damm entstanden. Der C-D Damm wird oft vom Wasser beschädigt, er ragt nur wenig über den normalen Wasserstand empor und umfaßt jetzt einen Winterhafen, in dem unter anderem die Flotillen der beiden Yachtclubs Unterkunft finden.

Champêtre, ein Landgut (Besitzer G. v. Dercks) im Westen der Stadt, an der Kandauer und Kalnezeemschen Straße mit dem städtischen Weichbilde zusammenstoßend. Bekannt als Sommer-Sonntags-Ausflugsort.

Charlottenthal, (Pet. 2), der weit über Rußlands Grenzen hinaus berühmte Wagnersche Kunstgarten längs der Nikolai- und Charlottenstraße.

Christoph, großer, eine große, grell bemalte Holzfigur des das Christuskind tragenden Christopherus unter einem Schutzdache stehend an der Moskauer Straße, nicht weit von der Eisernen Brücke. Bei ihm ist ein Almosenkasten angebracht. Das Schutzdach erhielt das Bild erst, seitdem es am 9. Dezember 1824 vom Sturme umgeworfen worden war und einen zufällig des Weges kommenden Soldaten erschlagen hatte.

Citadelle, zwischen Puschkinboulevard und Andreashafen belegen, auf dem Gelände der ehemaligen Festungs-Citadelle, nennt man einen Complex von steinernen Häusern, in denen sich die Dienstgebäude der höchsten Militärpersonen, des Stabes usw., eine Unteroffizierschule und Kasernen befinden. Daneben ist die griechisch-katholische Peterpaulskirche, das Gefängniß und — jenseits des Stadtkanals — das Priesterseminar.

Convent zum heiligen Geist, ein Häusercomplex zwischen Schmiede- und Scharrenstraße, gehört einer Wohlthätigkeits-Anstalt, die schon im 13. Jahrhundert gegründet wurde.

Depkinshof, Landgut, südlich von Steinholm, etwa 6 Kilometer südöstlich vom Roland vor dem Rathause. Dieses Gut besaß der bekannte, am 20./31. Oktober 1769 auf dem Pastorate Loddiger geborene Publizist Garlieb Merkel. Er starb in Depkinshof am 27. April / 9. Mai 1850. Begraben liegt er auf dem nicht weit davon befindlichen Steinholmschen Friedhofe.

Dreylingsbusch, Stadtgut, im Osten und Nordosten des Weichbildes belegen. Das Gemeindehaus liegt in Bickern. (Sieh dort.)

Durchbruch, (Mit. 1 und 2), ein Arm der Düna, den vor Zeiten Hochwasser und Eisgang durchgebrochen haben sollen, zwischen Seemannshaus und Yachtclub die große Düna mit der kleinen verbindend und auf diese Weise die Dampferverbindung zwischen der Stadt und dem linken Ufer weit nach Westen hin ein ermöglichend.

Eichenheim, (Pet. 3), Wohlthätigkeits-Anstalt an der Rothen Düna, Duntenhofsche Straße 28.

Eiserne Brücke, vom Bolderaaer Bahnhof aus die Düna überschreitend, 690 Meter lang, 15. Oktober 1872 nach 17monatiger Bauzeit dem Verkehr übergeben, der gleichzeitig 3 Eisenbahnlinien mit nur einem Geleise, Wagen- und Fußgängerpassage umfaßt.

Elevator, sieh Andreasholm.

Esplanade, (Stadt 2), ein freier Platz, begrenzt südlich vom Alexanderboulevard, östlich von der Elisabethstraße, nördlich von der Nikolaistraße, westlich vom Todleben-Boulevard. Auf ihm steht die vom 3. Juli 1877 bis zum 28. Oktober 1884 erbaute griechisch-katholische Kathedrale. Ein Theil der Esplanade ist 1901 in den Besitz der Stadt übergegangen.

Fingerhafen, sieh Andreasholm.

Friedrichshöfchen, (Mit. 1), Rittergut, belegen zwischen dem Kühleweinschen Graben und dem Dünaarm, der

Lutausholm bildet, wurde durch Gesetz vom 25. Juni 1899 in das Stadtweichbild eingemeindet

Friedrichsholm, (Mit. 1), der südliche, ehemals durch einen Durchbruch getrennt gewesene Theil von Hasenholm.

Gelbe Bude, (Mit. 2), ein Haus an der Goldinger- und Philippstraßen-Ecke, früher am Waldrande gelegen, war der Mittelpunkt aller Sommer-Volksbelustigungen im Hagensberger Walde. Daher sagen- und poesieumwoben.

Giese-Jaun-Gesinde, (Vorortsbezirk), Petersburger Chaussee 77. Gesindeswirth Melle.

Gips- oder Gibsecke, oberhalb von Katlakaln, auf dem linken Dünaufer an dem Orte gelegen, wo die Trockene Düna, nachdem sie die Insel Dahlen umflossen, sich wieder mit der großen Düna vereinigt. Gegenüber, auf dem rechten Ufer, des Festlandes, liegt Klein-Jungfernhof. (Gibsecke ist richtiger, weil in jener Gegend mehrere Gesindewirte Gibs heißen.)

Glockenboje. Etwa 1 Werst vor der Dünamündung ist im Rigaschen Meerbusen eine Boje verankert, auf der eine Glocke angebracht ist, die schon durch leises Schaukeln der Boje zum Tönen kommt. Bei nebeligem Wetter werden ansegelnde Schiffe durch die Glockentöne auf das richtige Fahrwasser aufmerksam gemacht.

Gravenhof, (Mit. 1 u. 2), liegt südlich von Schwartzenhof und reicht bis zum Marienmühlenteich. Ein zweites, weniger bekanntes Gravenhof liegt am Stintsee, 7400 Meter vom Roland. In der Nähe befindet sich die „Villa Yachtklub".

Griesenberg, (Vorortsbezirk), sandige Erhebung östlich der Pleskauer Bahn, gegenüber dem Ausgange der Adlerstraße darauf ist 1902 der „Stadtpark Griesenberg" angelegt, und das Apollotheater, ein dem Dampfbierbrauereibesitzer Fr. Schindler gehöriges Variete, erbaut worden.

Großmannshof, (Vorortsbezirk), zwischen Petersburger Chaussee und Bikkernscher Straße, wird von der Bau-Gesellschaft „Structor" parzellirt.

Grünholm oder Schlumpenholm (Mit. 1) südöstlich von Hasenholm und mit ihm durch einen Steindamm verbunden. Fast unbewohnt. Große Weidenkulturen und Heuschläge.

Hagensberg (Mit. 2), im Volksmunde der ganze zweite Mitauer Stadttheil, namentlich das Rittergut Schwartzenhof. Eigentlich war es ein Höfchen, das an den sandigen Erhebungen an der jetzigen Dorotheenstraße lag. Danach heißen die, den Verkehr zwischen beiden Flußufern besorgenden Dampfer, die Hagensberger Dampfer, man spricht vom Hagensberger Dampfbootstege usw.

Hagensberger Kaufhaus, (Mit. 2), großartiger Bau an der Zaunstraße, weithin sichtbar, Frau Wegener, geb. Schröder, gehörig.

Hagensberger Park und Sommertheater, (Mit. 2), Kalnezeemsche Str. 11, seit 1880 Joh. Ebert gehörig.

Hapackshof, nördlich von Wohlershof zwischen dem Happacksgraben und der großen Düna belegen, Baron Buxhövden gehörig. Der Hapacksgraben, an der Spilwe, ist durch sein tiefes Wasser bekannt. Daran die Kleinbergsche Sägemühle.

Hasenholm, (Mit. 1), dicht an der Eisernen Brücke, neben Kiepenholm die bevölkertste Insel im Dünastrom, mit einer Dampfsägemühle (Magidsohn) und einer Schiffswerft (Strauß und Kruhming). Sie ist 1600 Meter lang und bis 280 Meter breit. Die Bewohner haben eine hochwasser- und eisgangfreie Verbindung mit der eisernen Brücke noch nicht erringen können. Im Sommer unterhalten kleine Dampfer den Verkehr mit dem Moskauer Stadttheil.

Hauptwache, (Stadt 1), auf dem Schloßplatz nahe dem Zollamte.

Heinrichssohnshof (vom früheren Besitzer, Dr. phil. Friedrich Buhse, kurze Zeit auch Friedrichshof genannt, welcher Name in die Veröffentlichungen des Naturforschervereins übergegangen ist), reizend gelegener Landsitz im Südwesten der Stadt westlich vom Hofe Lindenruh, 4700 Meter vom Roland. Jetziger Pächter: Agronom Julius Dahlfeld.

Hermelingshof, (Pet. 3), Rittergut, gehörig dem Haarmannschen Legate, belegen nördlich von der Peterholmstraße, wurde durch Senats-Ukas vom 11. Februar 1897 aus dem Stadtgebiete ausgemeindet.

Hohe Brücke, führt über den Jägelfluß im Zuge der Petersburger Chaussee.

Holstenhof, (Pet. 3), am Ende des 2. Weidendammes an der Rothen Düna.

Jägelbrücke, siehe Hohe Brücke.

Jägelsee. Seeartige Erweiterung des Jägelflusses südöstlich von der Petersburger Chaussee. Nur ein Theil des Sees und des südlichen Ufergeländes gehört zum Stadtgebiete.

Jägersruhe, früher beliebter Ausflugsort an der Kalnezeemschen Straße, dicht hinter Pleskodahl.

Ilgezeem, (Mit. 2), am Ausfluß der Kleinen Düna in die Große, zwischen Dünamündescher Straße und dem Wasser, gegenüber der Nordspitze von Kiepenholm belegen.

Johannenhof, Beihof des Stadtgutes Dreylingsbusch, nördlich von der Lubahnschen Straße hinter Scheumannshof.

Johannispforte, (Mosk. 4), auf der Moskauer Straße bei Kojenholm.

Jürgenshof (Mit. 2), so genannt, weil das Gelände dem St. Georgen-Hospital gehört. Im Volksmunde heißt die Gegend Sunde, welche Bezeichnung auch in den Fahrplan der Städtischen Dampfer Aufnahme gefunden hat. Belegen an der Wasserstraße und Kleinen Düna.

Kaiserlicher Garten, (Pet. 1), zwischen Industrie-Straße und Katharinendamm, die älteste städtische Gartenanlage. Peter der Große legte ihn 1721 während seiner Anwesenheit in Riga persönlich auf dem damals „Gustavsholm" genannten Platze an. Im Garten erinnert noch die von ihm gepflanzte „Kaiserulme" daran. Das Restaurant des Gartens kultivirt ein Variete-Theater. Vom Garten abgeteilt ist das Vereinshaus und die Rennbahn des Ersten Rigaer Velocipedisten-Vereins.

Kampe-Indrik-Gesinde, Lubahnsche Str. 55.

Kampe-Martin-Gesinde, Lubahnsche Str. 57.

Karlsbassin, (Stadt 2), wurde 1862 mit einer Tiefe von 14 Fuß zu dem Zwecke angelegt, „es für alle diejenigen Schiffe nutzbar zu machen, welche überhaupt zur Stadt hinaufkommen können". (Heut ist das Fahrwasser der Düna 22 Fuß tief.) Das in schrecklichem Verfall befindliche Karlsbassin liegt südlich vom Tuckumer Bahnhofe in einer wüsten Gegend, dicht beim Centrum der Stadt. Es soll allmählig zugeschüttet werden.

Karlsschleuse, (Stadt 2), eine merkwürdige Schleuse, die bei Hochwasser dessen Eindringen in den Stadtkanal verhindern soll. Dicht oberhalb des Karlsbassins gelegen. Ueber sie führt die Karlsschleusen-Brücke im Zuge der Moskauer Straße.

Katkesekel-Damm, (Pet. 3), Fortsetzung des Katharinen-Dammes bis nach Klein-Vegesacksholm.

Katlakaln (Kesselberg) dürfte mit historischer Berechtigung eigentlich nur das ungefähr 1 Kilometer südöstlich von Bienenhof belegene Pastorat heißen, in dessen Nähe auch bis

zu ihrem Brande im Jahre 1801 die Katlakalnsche Kirche stand. Beim Neubau wurde sie wegen der größeren Bequemlichkeit für die Gemeindeglieder in Steinholm, Kengeragge, Jungfernhof u. s. w. nach Steinholm verlegt, und in offiziellen Aktenstücken namentlich früherer Zeit heißt sie auch Steinholmsche Kirche. Sie ist rund, liegt mitten im Walde, und hat in ihrer Nähe das Küsterat und den Friedhof, auf dem der bekannte Publizist Garlieb Merkel begraben liegt, der bis zu seinem Tode Besitzer des nahen Gütchens Depkinshof gewesen war. — Daß man den Ort, wo die neue Kirche liegt, jetzt z. B. auch auf den Dampferfahrplänen, als Katlakaln bezichnet, ist falsch. Er heißt Steinholm.

Kengeragge, dünaaufwärts, am rechten Dünaufer gegenüber Steinholm, zwischen der Moskauer Straße und dem Wasser belegen.

Kiepenholm, (Mit. 1), bildet jetzt mit Badeholm und Klein-Klüversholm eine zusammenhängende Insel. Sie ist 2100 Meter lang und bis 500 Meter breit. Auf der Westseite fließt die Kleine- und auf der Ostseite die Große Düna. Das Ufer an der Großen Düna heißt Ballastdamm. Obgleich stark bevölkert, hat es doch noch keine Verbindung mit dem Festlande.

Kobernschanze, (Mit. 1), zwischen Mitauer Bahn und der Alten Mitauer Straße belegen. Müßte eigentlich Kobrons Schanze heißen, da sie der schwedische Oberst Kobron 1621 angelegt hatte. Das Gelände ist der Ingenieur-Distanz unterstellt, und es befinden sich darauf noch einige Militär-Gebäude. Die viel verzweigten Wallgräben, die früher die ganze Umgebung verpesteten, sind 1885 mit der aus den abgetragenen Wällen der Schanze stammenden Erde verschüttet worden.

Kojenholm, (Mosk. 4), Rittergut zwischen der Moskauer Straße und dem Kojenholmschen Graben (einem todten Arm der Düna, der hier die Insel Liebetsholm oder Lübecksholm bildet), das durch Gesetz vom 25. Juni 1899 in das Stadtgebiet eingemeindet wurde.

Kojenholmscher Garten, (Mosk. 4), zwischen Kojenholmscher und Friedrichsstraße, ein im Besitze der Stadt befindlicher, mit hohen Laubbäumen bestandener Park, den die Brauerei „Livonia" gepachtet hat.

Kraßna Gorka, „Rother Hügel", (Mosk. 4), die platzähnliche Erweiterung der Moskauer Straße beim Bethause der Altgläubigen. Hier endete bis zum Jahre 1900 die Pferdebahn.

Krüdeners Damm, (Mosk. 4), vom Wasserwerk aus bis auf Liebetsholm reichend, diesen mit dem Festlande verbindend und den Kojenholmschen Graben zu einem todten Dünaarme machend.

Krusenhof, (Mit. 2), jenseits der Tuckumer Bahn zwischen dieser, der Kalnezeemschen und Krusenhöfschen Straße belegen. Gehört der Firma K. W. Schmidt u. Söhne, die darauf eine Maschinenfabrik erbaut hat.

Kuckucksberge, (Mit. 2), auch Lämmerberge genannt, geringfügige, mit Fichten bestandene Höhen, die sich westlich von der Dünamündschen Straße nach Nordeckshof erstrecken. Hier sollen den Bewohnern Ilgezeems die Segnungen einer gepflegten Gartenanlage geboten werden.

Kühleweins Graben, (Mit. 1), Zufluß oder todter Arm der Düna, der, von Benkensholm, Schlottmakersholm und Friedrichshöfchen kommend, sich bei Thorensberg teichartig verbreitert, die Kobernschanze bespült und sich zwischen der Eisernen Brücke und Muckenholm mit der Düna vereinigt.

Kühlhaus, sieh Andreasholm.

Kuppritz-Gesinde, (Vorortsbezirk), unter Dreylingsbusch, bei der Bickernschen Kirche, dem Kaufmann M. G. Laschkow gehörig.

Lämmerberge (Mit. 2), sieh Kuckucksberge.

Lapskaln, (Vorortsbezirk), Höfchen unter Dreylingsbusch, an der Lubahnschen Straße, gegenüber von Scheumannshof belegen. Besitzer J. Mende.

Lindenruh, Rittergut, den v. Rautenfeldschen Erben gehörig, im Süden des städtischen Weichbildes an dieses grenzend, westlich von der das Weichbild verlassenden Mitauer Bahn.

Loders Sägemühle (Mit. 1), sieh Muckenholm.

Marien-Brücke, (Stadt 2), über den Stadtkanal im Zuge der Karls- und Marienstraße, unweit der Votivkapelle vor dem Oreler Bahnhofe. Erbaut 1858.

Marienmühle, (Mit. 1), städtische Wassermühle zwischen dem Marienmühlenteich, der Altonaer und Lagerstraße.

Mitauer Vorstadt ist jetzt kein offizieller Begriff mehr, doch versteht man darunter das ganze auf dem linken Dünaufer belegene Stadtgebiet.

Moljenna „Bethaus", (Mosk. 4), nennt man im Volke die große mit einem altgläubigen Bethause verbundene Grebentschikowsche Armen- usw. Anstalt zwischen Kraßna Gorka und der Düna.

Monrepos, (Vorortsbezirk), Höfchen zwischen der Petersburger Chaussee und der Pleskauer Bahn an der alten Petersburger Straße. Grenzt nordwärts an Schreyenbusch. Jetziger Besitzer: Palm.

Moskauer Vorstadt ist jetzt kein offizieller Begriff mehr, doch versteht man nach alter Ueberlieferung darunter noch den südöstlichen Stadttheil auf dem rechten Dünaufer, begrenzt südlich von der Düna, nordöstlich von der Suworowstraße und östlich von der Pleskauer und Oreler Bahn.

Muckenholm, (Mit. 1), Halbinsel zwischen der Düna und Kühleweins Graben bei dessen Mündung, dicht an der Eisernen Brücke. Darauf die sogenannte Lodersche Sägemühle, jetzt im Besitze der Firma Theodor Pychlau.

Neupforte, (Stadt 1), so genannt nach der dort bis zur Niederlegung der Festungswerke, 1862, befindlich gewesenen Pforte zur Düna hin. Jetzt versteht man darunter die Fortsetzung der Neustraße zur Düna hin, zwischen Fisch- und Fleischmarkt.

Nikolai-Brücke, (Stadt 2), über den Stadtkanal im Zuge der Nikolaistraße am Ende des Basteiboulevards.

Nordeckshof, (Mit. 2), Gut, belegen westlich von Ilgezeem, etwa zwischen Dünamündscher Straße und der Bolderaaer Bahn. Der Gutshof liegt an der Bullenschen Straße 12. Besitzer Reims Erben. Fast das ganze Gutsland ist städtisch besiedelt. Beim Gute der Bahnhof Nordeckshof der Bolderaaer Bahn unweit der Schlockschen Straße.

Otterngraben. Der teilweise beim Bau des Güterbahnhofes verschüttete Quellzufluß der Roten Düna auf der Stadtweide. 1893 und 1894, beim Bau des Städtischen Schlachthauses, wurde er mit einem großen, hufeisenförmigen, damals künstlich ausgehobenen Bassin in Verbindung gebracht.

Oleg oder Olekta. Ein gewöhnlich toter, nur bei Hochwasser fließender, dann aus der Trockenen Düna kommender Dünaarm, der Steinholm vom Festlande trennt. Dünaaufwärts, 6—7 Kilometer vom Roland vor dem Rathause.

Petersburger Vorstadt ist jetzt kein offizieller Begriff mehr, doch versteht man nach alter Ueberlieferung darunter noch den nordöstlichen Stadttheil auf dem rechten Dünaufer, begrenzt westlich von der Düna, östlich von der Mühlgrabener Bahn und südöstlich von der Suworowstraße.

Philosophensteig, (Mit. 2), eine prächtige landschaftliche Stelle längs der Dünamündschen Straße, zwischen deren Nummern 23 und 25. Hier tritt die ursprüngliche Düne steil und gegen 20 Meter hoch bis an den jetzigen flachen Uferrand, eine blumige Wiese heran. Der ganze Abhang, 400 Meter lang, und auch noch ein Theil der Wiese ist mit alten, hochstämmigen Nadel- und Laubbäumen bewachsen. Hier soll der Philosoph Hamann gern geweilt und in den 60er Jahren des 18. Jahrhunderts Herder lustwandelt und gedichtet haben. Seit 1899 ist der Zugang des Steiges von der Schwalbenstraße her auf Befehl des Besitzers, des Professors, Dr. jur. Schwartz in Berlin, verbaut worden.

Piehlenhof, (Pet. 3), zwischen Katharinen- und dem 2. Weidendamm.

Poderaa, (Mit. 2), nördlich von Ilgezeem, zwischen der Düna und ihrem todten Arme Poder-Aa. Bei Poderaa befindet sich die großartige Cementfabrik in Firma C. Ch. Schmidt.

Polkowoi Dwor, „Regimentshof", (Mit. 2), Exercierplatz mit Infanterie-Kasernen zwischen Dünamündescher Straße 32 und Schlockscher Straße 28.

Pontonbrücke, führt von der Sünderstraße auf dem rechten Dünaufer zur Schoonerstraße auf dem linken. Seit 1714 führte nicht weit davon eine Floßbrücke über den Strom. Die jetzige Pontonbrücke wurde von 1892 bis zum 27. Mai 1896 erbaut und hat 602 795 Rubel gekostet. Sie ist 524 Meter lang und 14 Meter breit. 1897 brachte sie der Stadt eine Rein-Einnahme von 27 000 R., 1898 von 25 600, 1899 von 6000 R.

Puleks-Gesinde, (Vorortsbezirk), unter Dreylingsbusch, Lubahnsche Str. 51.

Pulverkeller, (Mosk. 3), der Krone gehörig, in den Sandbergen nördlich von der Lubahnschen Straße 41.

Pulverthurm, (Stadt 1), ehemals Sandpfortenthurm genannt. Der letzte Rest der ehemaligen Stadtbefestigungen am Ende der Sandstraße, Ecke Lärm- und Thurmstraße. Bis vor kurzem arg vernachlässigt, war er ein Schandfleck der Stadt, durch den 1892 vom Architekten Hilbig vorgenommenen Umbau ist er eine ihrer Zierden geworden. Seit dem 12. September 1892 hat die Polytechniker-Korporation Rubonia ihr Konvents-Quartier darin aufgeschlagen.

Pumpe, große, (Pet. 2), eine nicht mehr benutzte Wasserhebe-Vorrichtung auf der platzartigen Erweiterung der Alexanderstraße bei ihrer Kreuzung mit der Revaler Straße. Hier endete bis 1900 die Pferdebahn-Strecke. Auf den Platz soll eine lutherische Kirche gebaut werden.

Ravelin-Markt, (Stadt 2). Ravelin nennt man in der älteren Festungsbaukunst ein in Dreiecksform gebautes Außenwerk. Da, wo jetzt der Markt ist (auf dem Dreieck zwischen Alexander-, Dorpater- und Elisabethstraße, hinter dem Friedensrichter-Plenum), hat nie ein Ravelin gestanden, auch wäre ja dann seine Spitze gegen die Stadt gerichtet gewesen. Das Ravelin befand sich vielmehr gleich außerhalb der jetzigen Alexanderbrücke; die Basis war an den jetzigen Stadtkanal gelehnt und die Spitze lag etwa an der Ecke des Alexander- und Thronfolger-Boulevards, vor dem jetzigen Hause Nr. 11. Der 1867 eingerichtete Markt müßte daher besser „Markt vor dem Ravelin" heißen. Ravelin ist ein französisches Wort und muß französisch, am Ende mit einem nasalen n, ausgesprochen werden.

Roland vor dem Rathause (Stadt 1), ein artesischer Brunnen auf dem Rathausplatze, der durch eine vom Bildhauer A. Volz nach dem Entwurfe des Dombaumeisters Dr. W. Neumann in schlesischem Sandsteine gehauene, auf einem Granitunterbau stehende, 3 Meter hohe Rittergestalt mit gezücktem Schwerte geziert ist. Von ihm aus, als dem passendsten Mittelpunkte der in einem Halbkreis angelegten Inneren Stadt werden in diesem Buche die Entfernungen gerechnet.

Rote Düna (Pet. 3), ein toter Arm der Düna, der ursprünglich durch seinen oberen Quellfluß, der Otterngraben heißt, das ganze Gebiet der Stadtweide entwässerte, längs der Duntenhofschen Straße. Bei der Anstalt Alexandershöhe ist eine Floßbrücke über ihn geschlagen. Gegenüber Kundsingsholm vereinigt sich die Rothe Düna mit dem Hauptstrome.

Sandberge, (Pet. 3, Mosk. 4 und Vorortsbezirk), heißen im Volksmunde die Sandflächen und geringen Erhebungen, die sich zu beiden Seiten der Pleskauer und Oreler Bahn hinziehen und zum Theil jetzt schon bebaut sind.

Sassenhof, (Mit. 2), Gut, belegen nordwestlich von Schwartzenhof. Fast das ganze Gutsland ist städtisch besiedelt. Im westlichen Theile des Gutsgebietes der Bahnhof Sassenhof, wo sich die Tuckumer Bahn von der Bolderaaer Bahn abzweigt.

Schaalpforte, (Stadt 1), so genannt nach der dort bis zur Niederlegung der Festungswerke, 1862, befindlich gewesenen Pforte zur Düna hin. Jetzt versteht man darunter die Fortsetzung der Schaalstraße zur Düna hin.

Schaninshöfchen, neben der Bickernschen Kirche, dem Kaufmann Laschkow gehörig.

Scheumannshof, an der Südseite der Lubahnschen Straße, hinter Dreylingsbusch.

Schlumpenholm, siehe Grünholm.

Schneckenberg, siehe Basteiberg.

Schwartzenhof, (Mit. 2), siehe Hagensberg. Der Gutshof liegt Dünamündesche Straße 17. Dem Professor Dr. jur. Schwartz in Berlin gehörig. Fast das ganze Gutsland ist städtisch besiedelt.

Seifenberg, (Mit. 1), wird das Gebiet südlich von Thorensberg genannt, das die Bauskesche Straße durchschneidet.

Sellmershöfchen, bei der Bickernschen Kirche. Besitzer Dsilne.

Solitüde, Gut, westlich von Champêtre und Annenhof, durchschnitten von der Tuckumer Bahn, die hier, unweit von dem Pferde-Rennplatze eine Haltestelle hat.

Spilwe, die große, mit Gras bewachsene Ebene zwischen Düna und Bolderaaer Bahn, durchflossen von Hapacks Graben. Hier brachte Karl XII. im Juli 1701 den Sachsen und ihren Verbündeten eine blutige Niederlage bei. Die Spilwe gehört verschiedenen Besitzern. Auf der Spilwe giebt es noch interessante, von der Aa her ziehende Wanderdünen, die bereits ganze Gesinde unterm Sande begraben haben. Weiteres darüber steht im 21. Bande des Korrespondenzblattes des Rigaer Naturforscher-Vereins Seite 113.

Stadtkanal, (Stadt 2), der umgestaltete ehemalige Festungsgraben, der die Innere Stadt mit zahlreichen Biegungen etwa in einem Halbkreise umgiebt. Nach der Düna zu sollen ihn zur Hochwasserzeit oberhalb die Karlsschleuse und unterhalb die Andreasschleuse absperren. Ihn umgeben fast auf seinem ganzen Laufe herrliche Baumpflanzungen. Um so mehr war es zu bedauern, daß ihm bis 1898 die ekelhaftesten Ausdünstungen entströmten. 1894 bis 1898 ist eine großartige Kanalisation

gebaut worden, die den bisher in den Stadtkanal geleiteten Unrath in die Düna abführen soll.

Steinholm, oberhalb der Stadt, auf dem linken Dünaufer, 6 Kilometer vom Roland vor dem Rathause, gebildet von der großen Düna und dem nur bei Hochwasser fließenden, dann aus der Trockenen Düna kommenden Arme, der Oleg oder Olekta geheißen wird. Auf Steinholm liegt die unrichtiger Weise so genannte Katlakalner Kirche, der Kirchhof und das Küsterat. Auf Steinholms nach der Stadt gekehrten Spitze liegt das Höfchen Bellenhof.

Stiftspforte (Stadt 1), der Ausgang des Herderplatzes nach der Düna hin, zwischen dem Girgensohnschen und Seebergschen Hause, so genannt nach der dort bis zur Niederlegung der Festungswerke, 1862, befindlich gewesenen Stiftspforte. Auf dem Grunde des Seebergschen (früher Petersen'schen) Hauses, an der Bischofsstraße, stand in früheren Jahrhunderten die Residenz der geistlichen Oberhirten der römischen Kirche, oder „das Stift".

Stintsee, (Vorortsbezirk), die seeartige, recht flache Erweiterung des Jägelflusses unterhalb der Jägelbrücken. Nur das Südufer rechnet zum Stadtgebiete. Durch den sehr tiefen Mühlgraben, den Vorhafen Rigas, fließt der See in die Düna ab.

Strasdenhof, früher Thor Avestenhof, Thrassenhof genannt, (Vorortsbezirk), südlich von der Petersburger Chaussee am Jägelsee belegen. Dort befinden sich jetzt eine großartige Nähfadenfabrik und durch Munificenz der früheren Besitzerin, Frau Rathsherr Karoline Pychlau geb. Kröger, die Blinden-Anstalten.

Sunde, siehe Jürgenshof.

Suworowbrücke, (Stadt 2), über den Stadtkanal im Zuge der Weber- und Suworowstraße. Erbaut 1858.

Thorensberg, (Mit. 1), südlich von der Kobernschanze gelegener Stadttheil mit Bahnhof, wo sich die Mitauer Bahn von der Tuckumer und Bolderaaer Bahn abzweigt. Die Gegend hieß früher Torns- oder Torensberg, von einem am Ausflusse des Marienbaches, Großklüversholm gegenüber liegenden Thurme (Torn), der schon 1483 erwähnt wird. Eine andere Ableitung des Namens wird im Rigaer Tageblatte vom 12. Dez. 1901 versucht.

Timmbrücke, (Stadt 2), führt seit 1900 vor dem Stadttheater über den Stadtkanal. Genannt nach dem Maler, Prof. Timm, nach dessen letzten Willen seine Wittwe 9000 R. dazu spendete.

Trödelmarkt, (Mosk. 1). Nachdem die alten hölzernen Budenreihen an der Karlspforte 24. August 1871 abgebrannt waren, wurden für den Trödelmarkt steinerne Reihen zwischen der Turgenjewstraße und dem Ambarenviertel gebaut.

Turnhalle, (Stadt 2), Turnerstraße neben dem Schützengarten am Stadtkanal. Dem Turnverein gehörig.

Tusowbrücke, (Mit. 1), führt von Rancksdamm über einen todten Arm der Düna (Durchbruch) zu Tusow's Badstube auf Groß-Klüversholm.

Undinensteg, (Stadt 1), ein in die Düna hinein gebauter, hölzerner Dampfboot-Anlegeplatz und -Steg gegenüber dem Ausgange der Neustraße, genannt nach einem der ersten in Riga den örtlichen Verkehr, namentlich mit dem Strande vermittelnden Dampfer, der in den 60er und 70er Jahren des 19. Jahrhunderts florirenden „Undine". Jetzt legen die Augsburg'schen Tourendampfer dort an.

Vegesacksholm, (Pet. 3), Rittergut auf 2 Hölmern gleiches Namens, die mehr und mehr besiedelt werden. Wird umschlossen von der Großen Düna und dem **Vegesacksholmschen Graben**, einem todten Arme der Düna, der sich vom Katkesekelschen Damme westlich vom 2. Weidendamm und parallel mit diesem hinzieht. Besitzer Stahl.

Vorburg hieß früher der Theil des jetzigen 1. Petersburger Stadttheils, der zwischen Elisabeth- und Peterholmstraße, dem Katharinen- und dem 1. Weidendamm liegt und dessen Zentrum der Kaiserliche Garten bildet. In der That lag er „vor der Burg", nämlich der heutigen Citadelle. Erhalten hat sich der Name noch bei den Alarmirungs-Zeichen der Feuerwehr. Wenn es in der Vorburg brennt, wird mit 5 Glockenschlägen geläutet.

Weide, (Pet. 3), der Stadt gehörig, früher als Viehweide benützt, dann zu einer großartigen Parkanlage in Aussicht genommen, wurde sie 1894 von der Elevatorbahn durchquert. Am 1. August 1897 ward das darauf gebaute städtische Schlachthaus eröffnet, und jetzt baut man schon seit einigen Jahren an dem, beinahe die halbe Weide in Anspruch nehmenden Central-Güterbahnhofe.

Weiße Kirche, am rechten Dünaufer, unweit der Mündung, im Kirchdorfe Rinusch, unweit von Magnusholm. Gegen 10 Kilometer von der Stadt gelegen, ist sie bei heiterem Wetter von der Dünamitte vor dem Seemannshause deutlich sichtbar. Auf sie blickend gewahrt man zuweilen schöne Kimmungs-Erscheinungen.

Weißenhof, (Mit. 2), ziemlich besiedeltes Gut nordwestlich von Ilgezeem, dem Baron Buxhöveden gehörig, mit einem schönen Eichenparke.

Willischhof, (Mit 2), zwischen Gravenhof und Krusenhof, hinter Starrs Nagelfabrik am alten Lagerplatze.

Wöhrmanns Park, (Stadt 2), zwischen Dorpater-, Elisabeth-, Suworow- und Paulucciſtraße, wurde der Stadt 1817 von der Frau Aeltesten Wöhrmann, geb. Ebel, geschenkt, woran ein Gedenkstein im schön gepflegten Garten erinnert. Darin die Mineralwasser-Anstalt und eine der größten Restaurationen der Stadt, gehalten von der Brauerei Kuntzendorff. Im Sommer täglich freies Konzert, im Winter Schlittschuhbahn und Künstlerkonzerte im Wintergarten.

§ 7. Bevölkerung.

Riga soll im Jahre 1836 schon 67 338 Einwohner gehabt haben. Volkszählungen sind 1867, 1881 und 1897 angestellt worden. Ihre Ergebnisse lassen sich nicht direkt mit einander vergleichen, da die Stadt-Eintheilung 1881 und 1897 verändert worden war. Der sehr mühevollen aber um so verdienstlicheren Umrechnung der beiden Ergebnisse, um sie in Parallele stellen zu können, hat sich Herr Alex. Tobien unterzogen. Sie sind in dem schon mehrfach angeführten Carlberg'schen Werke Seite XIX und XX abgedruckt. Das Nachstehende ist ein Auszug daraus:

	Civil- und Militärbevölkerung	
	1867	1881
Innere Stadt	18 216	20 184
Petersburger Vorstadt	27 155	46 167
Moskauer „	41 348	73 479
Mitauer „	15 871	29 384
Schiffsbevölkerung	—	115
Zusammen	**102 590**	**169 329**

	Ergebnisse vom 29. Dez. 1881	28. Jan. 1897
	das gleiche Gebiet umfassend	
Innere Stadt:		
1. Stadttheil	16 806	18 715
2. „	7 555	14 637
Zusammen	24 361	33 352
1. Petersburger Stadttheil	15 497	20 793
2. „ „	17 372	25 003
3. „ „	11 459	16 668
Zusammen	44 328	62 464
1 Moskauer Stadttheil	23 699	29 692
2. „ „	17 777	23 917
3. „ „	16 425	27 776
4. „ „	17 832	24 967
Zusammen	75 733	106 352
1. Mitauer Stadttheil	14 238	23 112
2. „ „	20 451	30 693
Zusammen	34 689	53 805
Stadtgebiet	179 111	255 973
Patrimonialgebiet:		
rechts der Düna	3 525	8 933
links der Düna	11 248	16 230
Zusammen	14 773	25 163
Gesammt Bevölkerung	**193 884**	**281 136**

Ende 1902 soll sich die Einwohnerzahl Rigas nach statistischen Berechnungen auf

314 377

belaufen haben.

Genauere Daten sind aus den Ergebnissen der „Ersten Russischen Volkszählung vom 28. Januar 1897" über Riga noch nicht veröffentlicht worden. Es kann also hier nur nach der Baltischen Volkszählung vom 29. Dezember 1881 mitgetheilt werden, daß sich damals die Bevölkerung zusammen setzte:

a. nach der Sprache:

	Civil	Militär	Zusammen
Deutsche	66 515	260	66 775
Russen	26 387	5 589	31 976
Letten	49 145	829	49 974
Ebräer	14 142	80	14 222
Andere	6 041	332	6 373
Zusammen	162 230	7 090	169 320

b. nach der Religion:

	Civil	Militär	Zusammen
Protestanten	105 255	1 315	106 570
Griechisch-Katholische	20 277	4 896	25 173
Römisch-Katholische	9 751	344	10 095
Juden	20 004	109	20 113
Andere	7 315	54	7 369
Zusammen	162 602	6 718	169 320

§ 8. Verfassung.

Ueber die frühere, Jahrhunderte lang giltig gewesene Verfassung ist das Bemerkenswertheste unter den „Behörden des Ministeriums des Innern" Absatz 5 unseres Adreßbuches gesagt. Nach dem Allerhöchsten Befehle vom 26. März 1877 sollte die neue Städteverfassung in den baltischen Städten durch den Minister des Innern nach und nach eingeführt werden. Die erste Stadtverordneten-Versammlung wurde am 6. Februar 1878 gewählt und trat am 3. April 1878 zum ersten male zusammen. Der Rath hielt seine letzte Sitzung am 27. November 1889, worauf die neuen russischen Justizbehörden ihre Thätigkeit eröffneten. „Das Armen- und Krankenwesen wurde erst 1887 auf die neue Stadtverwaltung übertragen, während eine Reihe anderer Fragen erst im Jahre 1890 Erledigung fand, einige Fragen aber, wie z. B. die wegen des Eigenthumsrechtes am Gas- und Wasserwerk und am Gütchen Duntenhof, auch im Jahre 1900 noch der definitiven Entscheidung harrten." — (Tobien bei Carlberg a. a. O.)

Die Verwaltung der Stadt

besteht seit 1892, wo die Städteordnung von 1870 aufgehoben wurde, aus 80 Stadtverordneten, zu denen noch 16 sogenannte Candidaten (Suppleanten) gewählt werden, die die durch Ausscheiden oder Tod entstehenden Lücken auszufüllen haben. Außerdem hat ein Deputirter des griechisch-katholischen geistlichen Ressorts Sitz und Stimme in der Stadtverordneten-Versammlung. Die Namen der 97 jetzt amtirenden, im Frühling 1901 gewählten Herren findet man weiter hinten unter den Verwaltungen des Ministeriums des Innern.

Die Stadtverordneten-Versammlung wählt das Stadthaupt, den Stadthaupts-Kollegen und die 5 Stadträthe, deren Namen man ebenfalls an der soeben genannten Stelle findet.

§ 9. Orts-Statute

das heißt für die Stadt Riga Gesetzeskraft habende Verordnungen erläßt gewöhnlich die Stadtverordneten-Versammlung. Sie bedürfen der Genehmigung des Gouvernements-Chefs und erlangen Gesetzeskraft mit ihrer Veröffentlichung in der Livländischen Gouvernements-Zeitung. Die am 15./28. September 1904 noch giltigen sind vom Stadtamte in russischer Sprache herausgegeben worden. Es sind 28 Ortsstatute und zwar über:

die Fleischverkaufslokale außerhalb der Märkte,
die Reinigung der Höfe,
die Reinigung der Abtritte und Senkgruben,
die Ergänzung dieses Orts-Statuts,
die Zuleitungen in die natürlichen Wasserläufe usw.
die Beisetzung von Leichen in Kapellen oder Gewölben,
die Rotzkrankheit der Pferde,
die Reinigung und Besichtigung der Schornsteine,
Bau-, Brenn- und Korkholzstapelplätze,
das Verbot des Abbrennens der alten Oelfarbenschicht von den Wänden hölzerner Häuser,
Anlage und Unterhaltung von Volksherbergen in Riga,
die Tracteuranstalten in Riga,
den Viehhandel, den Schlachtzwang und die Fleischbeschau,
die Ergänzung dieses Orts-Statuts,
das öffentliche Fuhrwesen,
das Radfahren,
die Sanitäts-Hausbücher,
den Transport von Fleisch und Fleischwaaren,
die Anlage und Unterhaltung von Felltrocken-Anstalten,
den Transport von Mineralsäuren,
die Einrichtung und den Betrieb von Badstuben,
den Betrieb der elektrischen Straßenbahnen,
den Brennholzhandel,
die innere Einrichtung von Ausschänken kühlender Getränke,
die Einrichtung auf den Rigaschen Märkten,
das Automobilfahren,
die Reinigung der Straßen und öffentlichen Plätze,
die Bauordnung.

Die ersten 20, mit Ausnahme des vierten, sowie das vorletzte sind im Jahre 1900 in deutscher Sprache vom Stadtsekretär N. Carlberg veröffentlicht worden. Das letzte hat Staatsrat J. A. v. Hagen im September 1904 in's Deutsche übersetzt und bei Jonck & Poliewsky erscheinen lassen.

§ 10. Handels-Bericht 1904.

Der vom Börsen-Komitee veröffentlichte Bericht über den Handel Rigas im Jahre 1904 kann in diesem Jahre nicht gebracht werden.

Der Wert des Exportes über den Seehafenplatz Riga betrug nach den Rechnungen des handelsstatistischen Bureaus des Börsen-Komitees:

1896:	64 889 137 Rubel	1901:	77 265 779 Rubel
1897:	66 599 812 „	1902:	93 239 709 „
1898:	70 299 434 „	1903:	128 989 277 „
1899:	77 375 555 „	1904:	115 961 804 „
1900:	72 974 148 „		

Nach den „Rigaschen Stadtblättern" 1905 Seite 405 nahmen an dem Exporte des Jahres 1904 folgende Firmen mit den dabei vermerkten Rubelbeträgen Teil, die Waaren im Werte von mehr als eine Million Rubel exportiert haben.

A.-G. Gerhard & Hey	32 430 881	And. Larsson . . .	3 086 863	W. Meslin . . .	1 540 378	Gebr. Lewstein . .	1 379 007
Orientgesellschaft . .	10 181 344	Edg. Lyra & Co. .	2 505 538	Simon Kahn . .	1 434 826	Russ. Transportges.	1 292 449
Ed. R. Lange . .	9 632 124	Th. Robinson Se. & Ko.	2 346 722	Malcolm & Ko. .	1 414 605	G. Cauderlier . .	1 255 400
Kniep & Werner .	5 329 156	A. Sellmer . . .	2 077 412	Goldschmidt & Ko.	1 410 071	Bett & Ko. . . .	1 163 857
Helmsing & Grimm	4 155 840	J. Becker & Ko. .	1 775 554	Gustav Becker . .	1 406 682	Em. Cauderlier . .	1 159 530
Paul Forostovsky .	3 103 604	S. Schalit . . .	1 566 159				

§ 11. Geschichtlicher Abriß.

(Von Cand. oec. pol. Hans Hollmann.*)

Im Jahre 1158 hatte der Welfenherzog Heinrich der Löwe die Stadt Lübeck neu gegründet, die schnell zu Macht und Ansehen gelangte und in regen Handelsbeziehungen zu Wisby, der berühmten Handelsstadt auf der Insel Gotland, stand, wo ein Austausch der von Westen und Osten herbeiströmenden Waaren stattfand. Lübecker waren es, die, auf einer ihrer Wisbyer Handelsreisen nach Osten verschlagen, die Mündung der Düna auffanden, den Fluß hinaufsegelten und in direkten Handelsverkehr mit den Eingeborenen traten. Jahr und Tag der „Aufsegelung" Livlands werden uns von den Zeitgenossen nicht überliefert, fallen jedoch höchstwahrscheinlich in die Zeit kurz nach der Gründung Lübecks. Der von den Lübecker Kaufleuten mit den Anwohnern des Dünastromes, den Liven, angeknüpfte Tauschhandel erwies sich als so gewinnbringend, daß sie die neu entdeckte Küste zu einer ihrer Handelsstationen machten und regelmäßig jeden Sommer besuchten. Da die Eingeborenen des Landes noch Heiden waren, so schlossen sich den Kaufleuten christliche Missionäre an. Mit einer der sommerlichen Handelsflotillen landete Meinhard, der Canonicus des Augustiner-Chorherrenstiftes zu Segeberg in Holstein, im Jahre 1184 (oder kurz vorher) an der Düna, erbaute 1184 bei dem Livendorfe Uexküll ein hölzernes Kirchlein und begann seine Missionsthätigkeit, die bald von Erfolg begleitet war. Im Jahre 1186 wurde er vom Erzbischof von Bremen, Hartwich II., zum Bischof von Uexküll geweiht. Nachdem Meinhard in mehr als zehnjähriger Thätigkeit den Weg zur Christianisirung des Landes gewiesen und geebnet hatte, starb er als hochbetagter Greis am 14. August 1196, vor nunmehr 700 Jahren, zu Uexküll, von den bekehrten Liven hochverehrt. Seine sterblichen Ueberreste sind später in der Domkirche zu Riga beigesetzt worden.

Der Nachfolger Meinhard's, Bischof Berthold, landete bereits im Frühjahr 1197 an der Düna, konnte jedoch bei den Liven nichts ausrichten, die sich ihm mit den Waffen in der Hand feindlich entgegenstellten, kehrte nach Deutschland zurück und kam 1198 zum zweiten Mal, nun aber mit verstärkter Macht nach Livland. So kam es denn 1198 in den Sandhügeln, am Rigefluß, wo später Riga emporblühte, zum Kampfe, in dem zwar die Deutschen siegten, der Bischof aber, von seinem feurigen Schlachtroß mitten unter die fliehenden Feinde hineingetragen, von Lanzenstichen durchbohrt entseelt zu Boden sank. Als die Pilger heimgekehrt waren, wuschen die Liven die Taufe in der Düna ab, mißhandelten und vertrieben die Priester. Nur den Kaufleuten allein wurde der Aufenthalt gegen Zahlung einer bestimmten Summe zeitweilig gestattet.

Albert, Domherr zu Bremen, 1199 zum Bischof von Livland geweiht, übernahm es, noch jung an Jahren, die, wie es schien, dem Untergang verfallene Kolonie zu retten. Mit 23 Schiffen fuhr er im Jahre 1200 die Düna hinauf und gründete 1201 am Rigeflusse, dort, wo Bischof Berthold gefallen war, Riga, indem er einen größeren Raum durch eine Mauer abgrenzen und darin einen Bischofshof errichten ließ.

Die erste Stadtmauer ging von der Düna über die Kramer-, durch die Pferde- und Schmiedestraße bis zur Rige und dann die Rige entlang bis zur Düna. Der Markt, ebenso wie das erste Rathhaus, lagen in der Altstadt. Stadtthore hat es Anfangs schon der größeren Sicherheit wegen nur wenige gegeben, unter denen 1258 das Thor an der Rigemündung erwähnt wird: „Das Domcapitel verkaufte nämlich den Prediger- (Franciskaner-) Mönchen zu Rige außer einigen Plätzen in der Stadt auch ein steinernes Haus an der Mauer derselben, mit einer Pforte, welche gegen den Fluß Ryhge geht." Im Falle einer Belagerung mußten die Mönche die Thorschlüssel der Stadt übergeben. Eines der ersten größeren Gebäude war wohl die erste, aus Holz aufgeführte Peterskirche, die, auf dem Platze der jetzigen St. Petrikirche erbaut, schon sehr bald der stark anwachsenden Bevölkerung nicht mehr genügte. Daher beschloß Bischof Albert eine zweite Kirche aus Stein auf einem freien Platze aufzuführen, der dadurch gewonnen werden konnte, daß ein Theil der nach dem jetzigen Schlosse zu gelegenen Vorstadt zur Stadt gezogen, und die Stadtmauer erweitert wurde. Am Jakobitage, den 25. Juli 1211, vollzog eine Prozession von Geistlichen und Laien die Einweihung des neuen Stadtterritoriums, wo die jetzige Domkirche, nach dem Jahre 1215 erbaut und der Jungfrau Maria geweiht wurde. Sie ist das älteste, das Schwarzhäupterhaus das zweitälteste steinerne Gebäude des heutigen Riga. Später ward die alte Ringmauer gegen das Schloß hin noch weiter vorgeschoben. Jeder Wohlhabende pflegte

*) Dieser kurze Ueberblick über die Geschichte Rigas ist zuerst in der „Rigaschen Rundschau" Nr. 276 und 277 vom 7. und 9. Dezember 1896 als 2. Abschnitt des „Kunterbunt aus Alt-Riga" von Hans Hollmann erschienen.

in seinem Testamente entweder Ziegelsteine oder Geld zur Erhaltung und Ausbesserung der Stadtmauer zu vermachen, wie auch später noch z. B. Berthold von Kokenhusen in seinem Testamente vom Jahre 1392 to des stades muren to Rige, d. h. zu der Stadt Mauern zu Riga fünf Mark bestimmte. (Für 14 Mark kaufte man damals einen Haken Land.)

Als Bischof Albert am 17. Januar 1229 seine Augen für immer schloß, befand sich das ganze Land, von Reval bis Riga, bis zur Düna, dank seiner hervorragenden, unermüdlichen Lebensarbeit in den Händen der Deutschen.

Die Stadt Riga, in welcher seit 1253 nicht mehr ein Bischof, sondern ein Erzbischof seinen Sitz hatte, war neben dem Orden und Erzbischof zu der dritten Macht im Lande emporgewachsen, namentlich seitdem sie dem Hansebunde angehörte (1282). Schon unter Bischof Albert hatte die junge Stadt durch den päpstlichen Legaten, Bischof Wilhelm von Modena, der 1225 und später noch einmal zur Schlichtung von Streitigkeiten, besonders zwischen Bischof und Orden, nach Livland gekommen war, die Bestätigung ihrer Verfassung, ihres eigenen Stadt- und Münzrechtes und ihres Patrimonialbesitzes erhalten, der im Wesentlichen mit dem heutigen Patrimonialgebiete übereinstimmte. Aber gerade ihr Gedeihen und Emporblühen waren es, die ihr in dem von Bischof Albert zur Bezwingung der heidnischen Liven, Letten, Kuren und Ehsten und sicherlich auch zu ihrem Schutze gestifteten Orden der Schwertbrüder einen gefährlichen und mächtigen Rivalen und Feind erweckten. Dieser hatte sich nicht nur von dem Bischof zu Riga unabhängig gemacht, sondern auch von dem größten Theile des Landes Besitz ergriffen. Durch die furchtbare Schlacht bei Saule am 22. September 1236, in welcher außer vielen Anderen der Ordensmeister Volquin mit 50 Ordensbrüdern unter den Keulenschlägen der Littauer den Tod fand, fast gänzlich aufgerieben, vereinigten sich die übriggebliebenen Reste des Schwertbrüder-Ordens 1237 mit dem mächtigen deutschen Orden, über dessen livländischen Zweig ein Land- oder Herrmeister gesetzt wurde, aber unter der Jurisdiction der Bischöfe. Der Hochmeister, damals Hermann von Salza, stand an der Spitze des ganzen Ordens und residirte meist in Deutschland, aber auch zeitweise in Italien. Von etwa 1297 an kämpfte Riga mit dem Orden um seine Selbständigkeit, bis es schließlich 1330 trotz der Hilfe der Littauer von dem Herrmeister Eberhard von Monheim erobert wurde und neben der erzbischöflichen Oberhoheit auch noch die des Ordens anerkennen mußte. Ein solcher Zustand war aber auf die Dauer nicht haltbar. Nach vielfachen Reibungen wurde auf dem Tage zu Danzig, auf welchem der Erzbischof, die Landesbischöfe, Vertreter der Städte und der beiden Zweige des Ordens anwesend waren, vom Hochmeister Winrich von Kniprode 1366 ein Vergleich herbeigeführt, durch welchen einestheils die Oberhoheit des Erzbischofs über den Orden aufgehoben und dieser des Huldigungseides entbunden, anderntheils aber auch Riga völlige Selbständigkeit zuerkannt ward: Sowohl Erzbischof, als Orden sollten sich ihres Rechtes auf die Stadt gänzlich begeben. Riga konnte aber seine ihm zuerkannte Unabhängigkeit von Erzbischof und Orden nicht bewahren, namentlich als diese beiden Rivalen im Vertrage zu Kirchholm 1452 auf seine Kosten sich vertrugen und in die Oberherrschaft über die Stadt theilten, die gezwungener Weise diesen Vertrag anerkennen mußte, sich desselben jedoch bald darauf zu entledigen versuchte. Erzbischof und Ordensmeister aber geriethen hart aneinander, sogar im offenen Kampfe, bis schließlich der Meister im Jahre 1456 alleiniger Herr der Stadt ward, mit der er sich indessen einigermaßen aussöhnte, indem er ihr den schon vom Bischof Wilhelm von Modena anerkannten Besitz des Patrimonialgebietes restituirte.

Im Jahre 1481 kam es zwischen dem Orden und der Stadt Riga zu einem neuen, äußerst hartnäckigen Kampfe, in welchem die Stadt mit heroischer Aufopferung ihre Freiheit und Selbstständigkeit wiederzugewinnen trachtete und in der That anfänglich mit nicht geringem Erfolge, denn es gelang ihr, nach der dem Orden bei Dünamünde am 22. März 1481 beigebrachten, empfindlichen Niederlage, sich sogar des Ordensschlosses zu bemächtigen und dasselbe noch in demselben Jahre in Trümmer zu legen. Der 1486 geschlossene Frieden war nur von kurzer Dauer. Nach anfänglichen Mißerfolgen des Ordens in dem erneuerten Kampfe gelang es dem Landmarschall und späteren Herrmeister Wolter von Plettenberg, den Truppen der Stadt im Jahre 1491 bei Neuermühlen eine so entscheidende Niederlage beizubringen, daß sie sich auf Gnade und Ungnade ergeben und noch in demselben Jahre den harten Friedensbedingungen der Wolmarschen Affpröke (Schiedsspruch) unterwerfen mußte. Im Jahre 1492 wurde der Vertrag zu Kirchholm wieder hergestellt. Trotz aller Kämpfe, Bedrängnisse und Wirren war Riga unter den Handelsstädten des Nordens, den Städten des Hansebundes, dennoch zu immer größerer Bedeutung gelangt. Auch die innere Verfassung hatte sich in ähnlicher Weise, wie die einer freien deutschen Reichsstadt, entwickelt und die Bürgerschaft neben dem Rath immer mehr Antheil an der Leitung und Verwaltung der Stadtangelegenheiten erhalten.

Der vom Herrmeister Wolter von Plettenberg durch seine Siege über russische Heere bei Sseritza im Jahre 1501 und unweit Pleskau am See Smolina 1502 erkämpfte und 1503 zu Nowgorod zunächst auf 6 Jahre abgeschlossene, später jedoch auf 50 Jahre verlängerte Frieden mit den Russen brachte Stadt und Land die Segnungen der Ruhe. Riga erhob sich zu ungeahntem Wohlstande und mit ihm zu neuem geistigen und, was damals dasselbe war, zu neuem geistlichen Leben. Als Erasmus Manteufel, der Bischof von Kamin im Jahre 1521 die berühmte Schule Johann Bugenhagen's zu Treptow in Pommern, weil hier die reformatorischen Ideen zum Durchbruch gelangt waren, aufhob, zog Andreas Knopken, der Mitarbeiter Bugenhagen's, mit mehreren jungen Livländern, seinen früheren Schülern nach Riga, wo er einen Bruder hatte und wo er frühere Schüler vorfand, bald auch neue Freunde gewann. Da der Erzbischof Jasper Linde Knopken in der Petrikirche öffentliche Disputationen mit den Mönchen abzuhalten gestattete, Wolter von Plettenberg sich der neuen Lehre Luther's gegenüber auch nicht feindlich verhielt, und Knopken unter der Bürgerschaft der Stadt sehr bald einen großen Anhang gewann, so ernannte ihn der Rath im Jahre 1522 zum Prediger an der St. Petrikirche. Im Herbst desselben Jahres kam noch ein anderer Anhänger der Lehre Luther's, der Kaplan an der Domkirche zu Rostock, Silvester Tegetmeyer in einer Erbschaftsangelegenheit nach Riga und begann in der Jakobikirche zu predigen. In seinen Predigten deckte er die Mißbräuche und Schäden der alten Kirche schonungslos auf, so daß es zu einem Bildersturm kam, das aufgeregte Volk die Ablaßkrämer aus der Stadt trieb und die Klostergeistlichen mit Spott und Drohungen verfolgte. Der Hauskomthur Jürgen Hoyte hatte den Schwarzhäuptern eine Peitsche voller Knoten mit der Bemerkung, „daß gefährliche Krankheiten auch mit gewaltsamen remediis mußten gebessert werden" zugeschickt und sie aufgefordert, mit derselben die Mönche und Meßpfaffen aus der Stadt zu treiben, „wofern sie anders die Stadt in Ruhe und gutem Zustande erhalten wollten". — Die neue Lehre Luthers aber hatte Einzug in Riga gehalten und so festen Fuß gefaßt, daß sie allen Anfeindungen späterer Zeit, namentlich der von den Jesuiten in Scene gesetzten katholischen Gegenreformation, Stand halten konnte. Im

Jahre 1535 starb Wolter von Plettenberg. Siebzehn Jahre später ging der fünfzigjährige Frieden mit Rußland, während dessen keine kriegerischen Vorbereitungen getroffen waren, zu Ende und wieder begann eine Zeit des Kampfes, die damit abschloß, daß der letzte Herrmeister Gotthard Kettler mit König Sigismund August von Polen am 28. November 1561 den Vertrag zu Wilna abschloß, dem gemäß er selbst erblicher Herzog von Kurland wurde, das er von Polen zu Lehen erhielt, Livland, außer Riga und so weit es nicht russisch war, eine polnische Provinz ward, und Riga seine Selbständigkeit wieder erlangte. Zwanzig Jahre lang erkannte die Stadt, ebenso wie eine freie deutsche Reichsstadt, keinen andern Herrn, als den deutschen Kaiser über sich an. Als Rußland im Frieden von Sapolje am 15. Januar 1582 alle seine livländischen Besitzungen an Polen abgetreten hatte, beugte sich aber auch Riga unter die polnische Oberhoheit, zumal ihm die Aufrechterhaltung seiner Privilegien in Glaubens-, Verfassungs- und Verwaltungssachen zugesagt war. Am 14. Januar 1581 hatte Stephan Bathory, König von Polen, im Vertrage zu Drohiczin der Stadt Riga die Unantastbarkeit der Augsburgischen Confession und ihrer Kirchen gewährleistet. „Wir wollen," versichert König Stephan u. A. in seinem Manifest vom obigen Datum, „auch obgemeldeter Stadt Riga die Freiheit der Religion, auch der Gewohnheiten und alten Ceremonien der Augsburgischen (lutherischen) Confession gleichförderlich in ihren Pfarrkirchen und anderen Kirchen, sowohl innen und außerhalb der Stadt ungehindert bleiben lassen, und Alles, was zur Kirchen, zur Schulen, auch zu den geistlichen Rechten und Consistorio zugehörig . . . . Wir wollen auch keine Veränderung der Religion oder des christlichen Glaubens daselbst anrichten noch andern, so sich unterstehen möchten, solches gestatten und nachgeben." Dieses Manifest ist „zur Bekräftigung und zum Zeugniß der Wahrheit" von König Stephan eigenhändig unterschrieben und mit dem Siegel des Großfürstenthums Littauen untersiegelt worden. Nachdem Riga auf Grund obiger Zusicherungen sich der polnischen Oberherrschaft unterworfen und der König am 12. März 1582 seinen Einzug gehalten hatte, zwang dieser die Stadt, wie es in der von ihm und Anderen unterschriebenen, als eine Art Empfangsbescheinigung erscheinenden Urkunde vom 16. April 1582 heißt „daß sie Uns die Kirche zu St. Jacob mit ihrem ganzen Umkreise und Begriff begeben, mit sieben Häusern, so darauf erbauet, und anderen, so zu Gebrauch der Kirchen darauf könnten erbauet werden, ... nebst der kleinen Kirchen zur lieben Frauen (Marien-Magdalenen-Kirche) in dem Jungfrauenkloster mit allen Gebäuden . . . . . freimüthig mit ihrer des Raths und ganzen Bürgerschaft Mitbewilligung eingeräumet, den Katholischen Gottesdienst und Religion darinnen zu handeln." Es folgt dann die gnädige Zusicherung, daß Niemand mit Gewalt oder durch Strafandrohung gezwungen werden solle, katholisch zu werden, daß aber auch Niemand bei seiner, des Königs Ungnade, durch Strafandrohung oder Gewalt oder öffentlichen wie heimlichen Zwang davon abgehalten werden dürfte, den katholischen Glauben anzunehmen. So waren denn die Jacobi- und Marien-Magdalenenkirche katholisch geworden und blieben es auch, bis Gustav Adolf, König von Schweden, Riga eroberte. In der Jacobikirche war allerdings während der Kalenderunruhen von 1587 bis 1590 von lutherischen Predigern lettisch gepredigt worden, dieser lutherische Gottesdienst mußte jedoch wieder eingestellt werden, als Giese und Brincken hingerichtet waren und polnischer Einfluß den Rath beherrschte. Trotz der sowohl der Stadt Riga, als auch dem ganzen Lande gewährleisteten Privilegien, begann König Stephan Bathory seine Absicht, den Katholicismus wiederherzustellen, zu verwirklichen. Nachdem er die Abtretung der beiden lutherischen Kirchen erzwungen hatte, gründete er in Wenden ein neues katholisches Bisthum. Auch ein Jesuitenkollegium ließ sich mit seiner Genehmigung in Riga nieder. All' das hatte der Rath, der Gewalt weichend, geschehen lassen müssen, die Bürgerschaft aber war mit dessen Verhalten sehr unzufrieden, namentlich hinsichtlich der Abtretung der Jacobikirche. Es gährte unter den Bürgern, die den Rath der Schwäche bezichtigten und sich seinen Anordnungen zu widersetzen begannen, bis es endlich zu einem offenen Aufstand kam. Die Veranlassung dazu gab die Einführung des Gregorischen Kalenders.

Der Rath hatte sich durch den unter Androhung einer hohen Geldstrafe von 10000 Dukaten am 15. November 1584 wiederholten Befehl des Königs, den neuen Kalender einzuführen, genöthigt gesehen, die gottesdienstliche Feier des Weihnachtsfestes unter Zustimmung der Geistlichkeit nach dem neuen Kalender abhalten zu lassen. Die Bürgerschaft, die darin den Anfang der Katholisirung zu sehen glaubte, hatte sich davon ferngehalten. „Wie nun der Weihnachten nach dem neuen Kalender (nämlich der 15. December 1584 nach dem alten) einfällt", erzählt der Chronist Wiecken, „hat der Rath nebst den Predigern und etliche des Raths Schwäger und Freunde, so die Fuchsfresser genannt werden, das Fest feierlich gehalten, die Bürger aber (d. h. so viele es nicht mit dem Rathe hielten) sich an die Weihnachten nicht gekehrt: die Kaufleute gingen in ihren täglichen Kleidern auf den Markt, handelten mit einander, die Handwerker haben mit ihrem Volk geschmiedet, geschustert, und geschneidert, gebacken, gebrauen, Wasser und Holz führen lassen, wie auf alle andere Tage in der Woche; es ward auch kein Bürger, darum oder deswegen besprochen, sondern blieb stille." An dem Tage aber, an welchem das Weihnachtsfest nach dem alten Kalender gefeiert werden mußte, drang die überwiegend große Mehrzahl der Bürger in die Kirchen, zündete die Lichter auf den Altären an und sang geistliche Lieder. Dabei war der Schulrektor Möller in hervorragendster Weise mitbetheiligt gewesen, der am Tage darauf im Schullokale für seine Schüler einen Gottesdienst veranstaltete, an welchem außer diesen noch viele andere Personen Theil nahmen. Wegen dieser Widersetzlichkeit gegen die Anordnungen des Raths und weil er in einem Gespräch mit dem Oberpastor Neuner unehrerbietige Reden gegen den König geführt hatte, ließ ihn der Bürgermeister Ecke, trotz der gegentheiligen Anschauungen der übrigen Rathsglieder, auf das Rathhaus fordern und dort arretiren (am 2. Januar 1585). Kaum war das bekannt geworden, so sammelte sich auf dem Markte eine tumultuarische Menschenmenge an, das Rathhaus wurde gestürmt und Möller befreit. Dann zog die aufgeregte Menge vor die Wohnhäuser der mißliebigen Rathspersonen Ecke und Welling und des Oberpastors Neuner, dem man die Veranlassung zu Möllers Arretirung zur Last legte. Man drang in die Häuser ein, demolirte, plünderte, raubte und suchte sich der genannten Personen zu bemächtigen. Da trat Franz Nyenstädt oder Nyenstädte, im Jahre 1583 erst Rathsglied geworden, den Tumultuanten entgegen, verhinderte die Plünderung des dem mißliebigen Stadtvogte Tastius gehörigen Hauses, an das die Leitern schon angelegt waren, drängte die Aufwiegler mit Hilfe einiger wohlgesinnter Bürger aus den bereits erstürmten Häusern hinaus, rettete, was noch zu retten war und befreite den schon aus einigen Wunden blutenden Oberpastor Neuner aus den Händen seiner Angreifer. Die durch Nyenstädt wieder hergestellte Ruhe war indessen nur von kurzer Dauer und der Rath verlor jegliche Autorität, als die Bürgerschaft in dem Prokurator Martin Giese einen Führer gewonnen hatte, neben

welchem der im folgenden Monate zum Aeltermann erwählte Hans zum Brincken stand. Ihr Hintermann soll, wie Franz Nyenstädt sagt, der im Verborgenen wirkende Rathsherr Nicolaus Ficke „der Hauptautor des Tumults“, „der Judas des Raths“, gewesen sein. Mehrere Rathsglieder, unter ihnen ein Oettingk, entflohen ihrer persönlichen Sicherheit wegen aus der Stadt, Tastius und Welling aber, die in der Stadt geblieben waren, wurden auf Grund der Beschuldigung, in dem am 14. Januar 1581 zu Drohiczin mit Polen abgeschlossenen Unterwerfungsvertrage die Stadt verrathen, Religion und Kirche preisgegeben zu haben, von dem Rath zu Gericht gezogen, in den Kerker geworfen, durch die Folter zu den erforderlichen Geständnissen gebracht und endlich von dem unter dem Drucke der Aufrührer stehenden muthlosen Rest des Rathes zum Tode verurtheilt. „Trotz der gerechtfertigten und muthvoll vertretenen Warnung des Bürgermeisters Franz Nyenstädt und des Stadtsekretärs David Hilchen wurde das Gerichtsverfahren überstürzt“, urtheilt L. Arbusow in seinem „Grundriß der Geschichte Liv-, Ehst- und Kurlands.“ Tastius wurde am 27. Juni und Welling am 1. Juli 1586 auf dem Markte (dem jetzigen Rathhausplatze) enthauptet. — Dem am 2. Dezember 1586 gestorbenen Könige Stephan Bathory folgte Sigismund III. auf dem polnischen Throne. Als dieser die Huldigung Rigas durch zwei königliche Sekretäre entgegennehmen lassen wollte, erklärte sich die Bürgerschaft auf Giese's Rath dazu bereit, falls der König der Stadt ihre Privilegien bestätigte und auch die Jacobikirche den Evangelischen wieder einräume. Es kam nochmals zu Unruhen in der Stadt, die erst beigelegt wurden, als Giese und Brincken, durch eine polnische Commission zum Tode verurtheilt, am 2. August 1589 hingerichtet waren. Als sie vom Rathhause zum Richtplatze geführt wurden, rief Brincken dem Giese zu: „Höre Bruder, ich bin vor Dir Aeltermann gewesen, daher gebührt auch mir die Ehre, hier voranzugehen und mein Haupt zuerst darzureichen.“ Unerschrocken traten sie in den von polnischen Soldaten geschlossenen Kreis, die um eine etwaige gewaltsame Befreiung der Verurtheilten durch die Bürgerschaft zu verhindern, aufgestellt waren. Aus den dichten Massen der Bürger ertönten laute Wehklagen, ja selbst der Scharfrichter, den Brincken einst aus der Taufe gehoben hatte, schien unfähig, seine Schuldigkeit zu thun, bis Giese und Brincken ihm jeder eine goldene Schaumünze schenkten und ihn, seine Pflicht zu thun, aufforderten. Der abtrünnige Rathsherr Ficke, der „Judas des Raths“, entwich aber am 14. November 1589 aus der Stadt, in der Befürchtung, „daß es ihm gehen sollte, wie Giesen und Brincken.“ Ein Anhänger der letzteren, Kaspar Padel, kann, als Ficke entflohen war, den christlichen Wunsch: „Wolle der Herr ihn handfest machen“ nicht unterdrücken.

Macht und Stellung des Raths wurden wieder hergestellt, wenn auch der Bürgerschaft bei der Besetzung der Stadtämter ein Mitberathungsrecht eingeräumt ward und die Stadtkasse in Zukunft von zwei Aeltesten der beiden Gilden und zwei Bürgern verwaltet werden sollte. Die Kalenderunruhen waren im Wesentlichen aus dem Streben der Bürgerschaft nach Mitbethätigung an der Verwaltung der Stadt hervorgegangen.

Bis 1621, bis zur Eroberung durch König Gustav Adolf von Schweden, war Riga polnisch und hat in diesen 39 Jahren durch die schwedisch-polnischen Kämpfe um den Besitz Livlands und durch die Versuche der Jesuiten, die katholische Lehre wieder einzuführen, viel gelitten.

Am 17. September 1621, am Tage nach der Einnahme Rigas, begab sich Gustav Adolf in die Jakobikirche, wohnte dort einer lutherischen Predigt in schwedischer Sprache bei und eröffnete darauf den Jesuiten, daß sie ungehindert abziehen könnten, was sie denn auch thaten. Katholischer Gottesdienst wurde nicht mehr gehalten. Beide, die Jakobi- und die Marien-Magdalenenkirche, wurden lutherische Kronskirchen, erstere für Zivilbeamten, letztere, die heutige griechisch-orthodoxe Alexius-Kirche, für das Militär.

Als Gustav Adolf der Stadt ihre Privilegien bestätigte, fügte er hinzu: „Seid mir so treu, als ihr den Polen gewesen seid“.

Die schwedische Zeit hat die Entwickelung Rigas sehr gefördert. Im Jahre 1621 schenkte Gustav Adolf der Stadt das Gebiet von Lemsal und trug für die Errichtung eines Gymnasiums Sorge, 1658 verlieh ihr König Karl X. zum Lohn für ihre Festigkeit und Treue während der Belagerung von 1656 durch die Russen, das Amt Neuermühlen. „Auf Anregung dreier Bürger großer Gilde, Klaus Kempe, Philipp Karstens und Andreas Zarte wurde im Jahre 1651 unter Autorität und Aufsicht des Magistrats das Waisenhaus aus Mitteln freiwilliger Gaben gegründet.“ Auch andere Stiftungen fallen in diese Zeit. Aber auch von schweren Heimsuchungen ward die Stadt betroffen. Die harte, wenn auch erfolglose Belagerung durch den Zaren Alexei Michailowitsch vom Jahre 1656, verheerende Feuersbrünste, Pest und Hungersnoth hatten die Reihen der Einwohner stark gelichtet und ihren Wohlstand untergraben, bis Riga endlich nach fruchtlosen Kämpfen am 5. Juli 1710, nachdem am Tage vorher die schwedisch-russische Kapitulationsurkunde unterzeichnet war, dem siegreichen Heere Peters des Großen die Thore öffnete. Die letzte Belagerung Rigas hat mit einer kurzen Winterpause vom 26. Oktober 1709 bis zum 4. Juli 1710 gedauert und soll 22000 städtischen Einwohnern das Leben gekostet haben.

Der feierliche Akt der Besitzergreifung Rigas durch die Russen erfolgte am 14. Juli 1710, dem der Friede zu Nystad am 30. August 1721 die völkerrechtliche Anerkennung brachte.

Nur 1812 und 1854 ist Riga von Kriegsereignissen direkt berührt und namentlich 1812 in Mitleidenschaft gezogen worden. Bei der Annäherung des Yorkschen Korps, das von Preußen im Kriege Napoleons I. gegen Rußland als Kontingent gestellt worden war, wurden am 11. und 12. Juli 1812 die Vorstädte voreilig niedergebrannt. Nicht weniger als 4 Kirchen, 35 öffentliche und 705 private Baulichkeiten gingen in Flammen auf. Im Jahre 1854, während des Krimkrieges, wurde Rigas Handel durch die von den Engländern ausgeführte Blockade stark geschädigt.

§ 12. Kulturgeschichtliches.

Riga im neunzehnten Jahrhundert.

Für das Rigasche Adreßbuch verfaßt von Joh. v. Eckardt*).

1) 1812 — 1830.

Wie mehrfach nach schwerer Kriegszeit, so folgte auch auf das entbehrungsreiche, für Handel und Wandel Rigas fast vernichtende Kriegsjahr 1812 eine Periode des Aufschwunges, wie sie einst zur Zeit Wolter von Plettenbergs und später nach der Besitzergreifung Rigas durch die russische Regierung der alten Hansestadt beschieden worden war.

In der Franzosenzeit war Riga (dessen Bevölkerung 1812 nur 36654 Einwohner betrug) verödet, seine Vorstädte hatte der unfähige und unglückliche General-Gouverneur von Essen in kopfloser Angst niederbrennen lassen, ihre Bewohner zum Teil zu obdachlosen Bettlern gemacht, der Handel der Stadt war durch die Kontinentalsperre und durch die auf sie folgenden Kriegsereignisse erst ins Stocken geraten, dann vernichtet worden, nachdem am Vorabende des großen Krieges einzelne Firmen durch gewagte Spekulationen ungeheure Gewinne erzielt hatten, so Herr Ehlert Nikolaus Pfab, der ein mit Flachs beladenes Schiff mitten durch die englisch-dänische Flotte nach England abfertigte, so die Firma Georg Wilhelm Schroeder, deren Kolonialgeschäft an der österreichischen Grenze brillante Geschäfte machte. Dann aber hatten nach und nach alle kaufmännischen Unternehmungen eingestellt werden müssen. Der Ausbruch der Feindseligkeiten zwischen dem vergötterten Kaiser Alexander I. und dem korsischen Eroberer hatten die Kassen und Archive der Behörden, wie die Familien begüterter Einwohner veranlaßt, die Mauern von Riga zu verlassen und aus der Festung zu flüchten, von der der Ingenieur-General von Witten bereits zu Zeiten der Kaiserin Katherina II. gemeint hatte, sie könne sich „nit 3 Dage" halten. So stob Alles auseinander, die jungen Männer Rigas nahmen Kriegsdienste (so z. B. der spätere Generalfeldmarschall Graf Rembert v. Berg-Sagnitz), die Familien aber flüchteten in die kleineren Städte Livlands, nach Pernau und Fellin oder Dorpat, aufs flache Land oder gar noch weiter auf die Insel Oesel. Zwar hatten dann die Schrecken des Krieges Riga nicht direkt betroffen, aber erst als der Nachfolger des unglücklichen General-Gouverneurs von Essen, der Marquis Paulucci, sein Regiment antrat und als Diplomat nicht weniger geschickt, wie als Administrator hervorragend, mit dem General York die Konvention von Tauroggen abschloß, und jede Gefahr für eine weitere Bedrohung der Stadt ausgeschlossen erschien, konnte zum Wiederaufbau der Vorstädte geschritten und an eine Wiederaufnahme der Handelstätigkeit gedacht werden, um dann nach Jahren emsiger, rastloser Arbeit die Stadt und ihren Handel neu emporblühen zu sehen. Des Festungsgürtels wagte man noch nicht die Stadt zu entledigen, die drei Vorstädte aber erstanden allmählich unter Mitarbeit des Obersten von Reinecke aus der Asche, wenn auch die Anlage massiver Bauten im Festungsrayon untersagt blieb, und ein breiter Festungsgürtel die Stadt von den Vorstädten und der Vorburg schied, so daß Alles, was dort geschah, oder außerhalb der Tore lag, für die eigentliche städtische Welt nicht in Betracht kam. Erst später, nachdem ein verdienter Schulmann — Dr. August Buchholtz — es gewagt hatte, seine Anstalt in die Vorstadt zu verlegen, als der Wöhrmannsche Park zum Mittelpunkte des geselligen Lebens der besser situierten Teile der Bevölkerung geworden war, als manche Privatschulen und schließlich für kurze Zeit das Gouvernements-Gymnasium während eines Umbaues in das Richtersche Haus in die vorstädtische Alexanderstraße übergesiedelt war — gewöhnte man sich daran, wenigstens die Petersburger Vorstadt als ebenbürtigen Stadtteil anzusehen. Die „über Düna" belegenen Vororte, die Mitausche oder gar erst die Moskauer Vorstadt galten dem Rigenser alten Schlages für abgelegene Ansiedlungen, deren Bewohner kaum mehr auf den Ehrentitel eines civis Rigensis Anspruch erheben durften. Wie in anderen, durch Feuersbrünste geschädigten Städten, so erhob sich auch in Riga die verbrannte Vorstadt nicht nur wie ein Phönix aus der Asche, sie konnte sogar — von manchen, die freie Bewegung hemmenden Hindernissen befreit — in verschönerter und vergrößerter Gestalt wieder erstehen. Garlieb Merkel, der vielgenannte Verfasser der „Letten", der eifrige Patriot und Franzosenfeind, der als Herausgeber des „Zuschauers" in Riga lebte, konnte daher in seinen „Darstellungen und Charakteristiken" mit Recht auf den Unterschied der Rigaer Zustände vor und nach dem Brande aufmerksam machen und die Verdienste des Monarchen rühmen, der nach langen Kriegswirren dem Weltteil, dem russischen Reiche und seiner treuen Stadt Riga einen langwährenden Frieden gesichert hatte. Das Gefühl des Dankes war allgemein, das Volk nannte Alexander I. „den Gesegneten" und die Kaufmannschaft der Stadt errichtete ihm zu Ehren zwei monumentale Bauten: die Siegessäule auf dem Schloßplatze und die Alexanderpforte, die 1903, den Bedürfnissen des modernen Verkehrs Raum gebend, weiter vor die Stadt hinaus hat versetzt werden müssen. Hielt der Monarch durch dieses Tor seinen Einzug in die zweite Handelsstadt seines Reiches, so war des Jubels kein Ende.

Die Leitung der Stadt lag in den Händen des wortführenden Bürgermeisters Hans Schwartz, eines tätigen, energischen und unerschrockenen Mannes, der neben dem vortrefflichen General-Gouverneur Marquis Paulucci mit Ehren bestehen konnte, und als Jurist, wie als Chef der kommunalen Verwaltung gleich Hervorragendes leistete. Selbst kinderlos verbrachte er seine Mußestunden im Hause seines Bruders Adam Heinrich Schwartz, in dessen Hause die beiden berühmten Maler von Kügelgen und der als Komponist wie als Sänger in Riga hoch geschätzte Dr. von Latrobe verkehrten.

Während die Handelsbeziehungen der Stadt nur langsam wieder angeknüpft werden konnten, und manche Jahre verstrichen, bis allmählich der frühere Wohlstand in die Häuser der begüterten Einwohner zurück zu kehren begann, erwachte die Begeisterung für die Kunst schneller, namentlich für das Stadttheater. In seinen ersten Anfängen reicht das Rigaer Theater bis 1711, wenn nicht bis ins Mittelalter zurück, wo bereits mehrfach Schüler dramatische Vorführungen veranstalteten. Als Peter der Große 1711 Riga passierte, gaben „hoch

*) Zusammengestellt unter Benutzung von Aufsätzen, die im Rigaer Tageblatt (1897), sowie in der Baltischen Monatsschrift erschienen, ferner vo[n] A. v. Tideböhls „Fürst Suworow" Band I. und von Hernmarcks „Erinnerungen".

deutsche Komödianten" auf dem Bischofsberge theatralische Vorstellungen. In den folgenden Jahren werden „ostpreußische Prinzipale" erwähnt, deren Gesellschaften in Riga auf der Durchreise gastierten, seit 1768 in einem anständigen, wenn auch kleinen Lokale auf „dem Paradeplatz". Als eigentlicher Begründer einer ständigen Bühne in Riga, als geistiger Vater unseres Stadttheaters ist der Geheimrat Baron Otto Hermann von Vietinghoff anzusehen, der sich 1772 an die Spitze des Theaterunternehmens stellte und 1782 in dem, von ihm in der Königsstraße erbauten Hause (wo sich jetzt die Gesellschaft „Musse" befindet) das Stadttheater mit Lessings „Emilia Galotti" eröffnete. Zu den bedeutendsten Bühnenkünstlern dieser Zeit gehörte Siegfried Gotthilf Eckardt, als Schauspieler Koch genannt, der von 1782—1788 (gemeinsam mit Meyrer) das Theater leitete. Dann führte Meyrer allein die Direktion bis 1809, wo sie der Schauspieler La Roche übernahm, bis — der unruhigen und stürmischen Kriegszeiten halber — 1811 der Musentempel ganz geschlossen werden mußte. Erst 1813 bildeten 24 opferwillige, der Kaufmannschaft Rigas angehörige, kunstliebende Männer dann wieder ein Komitee unter Dahl, Brandenburg und Smit, dem es gelang, 12000, nach dem jetzigen Geldwerte etwa 30000 Rubel zusammen zu schießen und das neuerstandene Stadttheater wieder auf seine frühere Höhe zu bringen. Nach Wiederbeginn der Vorstellungen hielt Carl Maria von Webers schönste Oper, der in Riga mit stürmischem Jubel begrüßte „Freischütz" Alle zu heller Begeisterung hinreißend, seinen Einzug, während im Schauspiele neben Schiller und Göthe, auch Iffland und Kotzebue (den so mancher Rigenser persönlich gekannt hatte) zu den Lieblingen des Publikums gehörten. Weit mehr, als jetzt, stand das Theater im Mittelpunkte des gesammten öffentlichen und geselligen Lebens, weil das Publikum klein, aber gewählt war, das Logenhaus in der Königsstraße nur über eine sehr beschränkte Anzahl von Plätzen verfügte und die Sitten so einfach waren, daß die Frauen ihre Strickstrümpfe in den Kunsttempel mitnahmen, ihre emsige Arbeit nur dann unterbrechend, wenn sie bei hervorbrechender Rührung sich die Tränen mit dem Sacktuche oder gar mit dem Strickstrumpfe abtrocknen mußten. Gerührt zu sein gehörte damals zum guten Ton, niemand schämte sich der „Wonne der Tränen", und geweint wurde viel, nicht nur im Theater, sondern auch über den sentimentalen Romanen, bei den gefühlsseligen Liebesgeschichten und bei den Freundschaftsergüssen der guten alten Zeit.

Des wieder eröffneten Theaters Direktion wurde dem Regisseur Feddersen übertragen, der zwar für ein glänzendes Repertoire sorgte, aber kein wirtschaftlicher beanlagter Mann war und bald die Theaterleitung Fräulein Herbst überließ, dem Lieblinge des Rigaer Publikums, besonders als Darstellerin der Heldinnen Müllnerscher und Körnerscher Dramen. Die von 1817 ab ziemlich rasch wechselnden Direktoren hier aufzuzählen, haben wir keine Veranlassung, wesentlicher war der Umstand, daß immer wieder Reservefonds für das Theater gebildet werden mußten, um deren Beschaffung sich Freunde des Theaters, vor allen J. Brandenburg und Herr v. Cube verdient machen. Namentlich drückten die Zeiten der Landestrauer (so 1825 nach dem Tode Kaiser Alexanders I., 1827 nach dem Tode der Kaiserin Maria Feodorowna) das Theater schwer darnieder, so daß es nur der Reservefonds vor gänzlicher Auflösung schützte, während der in jeder Beziehung groß denkende General-Gouverneur Marquis Paulucci Subskriptionen und Soireen zum Besten des Bühnenpersonals veranstalten ließ. Dieser, bei aller Selbstherrlichkeit und Schärfe ebenso bedeutende wie geistig begabte Mann stand Jahrzehnte hindurch an der Spitze und im Mittelpunkte des geistigen und geselligen Lebens der Stadt, umgeben von einer Schar tüchtiger und tatkräftiger Männer, wie Herr v. Doppelmaier, der einst die geheime Korrespondenz mit General York geführt und später als Bankdirektor eine große Rolle gespielt hatte. Ferner Oberst Ekesparre, der erste Adjutant des Marquis, der Kanzleidirektor und spätere Zivilgouverneur Baron Georg Foelckersahm, der Polizeimeister Wakulski u. a. — Mit dem Generalsuperintendenten Karl Gottlob Sonntag verbanden den Marquis die Bande aufrichtiger Achtung; er, wie das ganze Land, verehrten diesen humanen und liberalen Seelenhirten, der, mit anderen edlen Männern, wie Landrat Graf Mellin, dem Bauernfreunde, mit dem hochgeachteten Armenarzt Dr. Huhn, mit dem als Mensch, Schriftsteller und Kanzelredner gleich geschätzten Oberpastor Grave und den Gebrüdern Schwartz zusammenwirkend, diesem Zeitalter den Stempel edler Menschenfreundlichkeit verlieh.

Dr. Garlieb Merkel, einst der Jugendfreund Sonntags, dann aber in Deutschland als Publizist tätig und als Lettenfreund bekannt, war durch seine kritischen Ausfälle gegen Göthe, durch seine herbe, alles kritisch zersetzende Gemütsart in Riga mehr gefürchtet als beliebt, gehörte jedoch als der einzige baltische Journalist und als Leiter des vom Stadtbuchdrucker Haecker herausgegebenen Journals „Der Zuschauer" zu den bedeutendsten Männern Alt-Rigas, wenn er sich auch mehr und mehr zurückzog und auf seinem Gute Depkinshof lebte. Aus einem Verehrer war er längst ein Feind Kotzebues geworden, der als einflußreichster Theaterdichter seiner Zeit auch das Repertoire der Rigaer Bühne beherrschte und seinen ehemaligen Freund in einem satirischen Lustspiel („Herr Gottlieb Mark, der Kritikus und Rezensent") arg durchgehechelt hatte.

So fehlte es in jener Zeit in Riga weder an würdigen Männern, die in humanen und geistig anregenden Bestrebungen auf ihre Mitbürger einwirkten, noch an Freunden der dramatischen Kunst und der Musik, welche in vielen Familien eifrig gepflegt ward; weit weniger Verständnis hatte man jedoch für die Anregungen, die, vom alten Turnvater Jahn ausgehend, an die Ufer der Düna gelangten und hier um die Person des Rigaer Turnmeisters Franz („im Paninschen Hause vis-à-vis der Kaufstraße für 10 Rubel pro Teilnehmer") einige Turner und Schwimmer gruppierte. Der Sport war damals noch nicht erfunden, wer Bewegung liebte, begab sich auf die Jagd, ritt ab und zu spazieren und lief im Winter Schlittschuh — Vereinsveranstaltungen sportlicher Art waren und blieben noch lange Zeit hindurch gänzlich unbekannt.

Hingegen fand die Dichtkunst in Riga eifrige Pflege, gehörte unsere Stadt doch zu den wenigen, in denen sich später ein eigener Dichterverein bilden konnte. Zu den angesehensten Männern und Dichtern jener Zeit gehörte der Bankdirektor Harald v. Brakel, dessen gastliches Haus zu den geistigen Zentren anregender Geselligkeit gehörte. Unter den Pastoren und Lehrern gab es so manchen „Bruder im Apoll", so z. B. den alten Oberlehrer Heinrich Carl Laurenty, der, „so oft Kaiser Alexander nach Riga kam, ihn mit einem Gedichte an der Alexanderpforte erwartete: wehenden Haares, mit einem historisch gewordenen, alten Frack bekleidet, stand er da — eine wahre Jammergestalt. Der Kaiser tolerierte diesen ehr-

lich gemeinten, von ganz Riga geteilten Enthusiasmus, und Laurenty ließ es sich nicht nehmen, den Monarchen immer wieder in lateinischen und deutschen Oden als „amor et deliciae generis humani“ zu feiern — eine Treue, die dadurch belohnt wurde, daß der Kaiser schließlich die Patenschaft eines dem beglückten Dichter geborenen Sohnes übernahm“ — wie es in einem alten Gedenkblatte heißt.

Reich an Segnungen des Friedens und an patriarchalisch stillen Freuden bürgerlichen Glückes verflossen die Jahre, in denen Marquis Paulucci („l'homme le plus intelligent que j'aie jamais connu“, wie ihn selbst sein politischer Gegner, der Landrat R. J. L. v. Samson charakterisierte) an der Spitze der Verwaltung stand und in Riga die maßgebende Person war, wenn er auch weder das Russische noch das Deutsche je erlernt hatte, und ein Rigaer Kaufmann von ihm sagen konnte „Er spricht eine Sprache, was ich nicht gewachsen bin“. Umso ärmer aber war diese Zeit des äußeren und inneren Friedens an historischen Ereignissen, unter denen nur die Aufhebung der Leibeigenschaft in Estland (1817), in Kurland (1817) und in Livland-Oesel (1818), sowie der Erlaß eines neuen Statuts für die Universität Dorpat (1820) und die Begründung der Lehr- und Erziehungsanstalt zu Birkenruhe (1825) durch Albert Hollander besonders bemerkenswert für die Landesgeschichte waren, wenn sie auch Riga nicht direkt berührten.

Inmitten dieser Stille des öffentlichen Lebens konnte ein neu begründetes Preßorgan, die „Rigasche Zeitung“ (zuerst im Steffenhagenschen Verlage) sich durch Theaterkritiken und literärisch-ästhetische Abhandlungen die Gunst des Publikums erwerben, namentlich durch Theaterkritiken, die bisweilen von Geistlichen (wie z. B. Oberpastor Grave, der zugleich auch Lehrer der deutschen Sprache und Zensor war) geschrieben waren, die eben nach damaligen Begriffen dem Theater, als einer Bildungsanstalt, sympathisch gegenüber standen. Wie Grave, so entwickelten auch andere Männer jener Zeit eine erstaunliche Vielseitigkeit bei unermüdlicher Arbeitskraft, so vor Allem der bereits mehrfach erwähnte, unvergeßliche Generalsuperintendent Sonntag, der als Theologe, praktischer Seelsorger, Historiker und Schulmann gleich hervorragend wirkte, die literärisch-praktische Bürgerverbindung, eine der segensreichsten Unternehmungen Alt-Rigas ins Leben rief, Vorlesungen zum Besten des Frauenvereins hielt und die Seele aller höheren Geselligkeit war, bis er 1827, auf der Höhe des Lebens stehend, vom Tode abgerufen ward, betrauert von Stadt und Land, wo er der höchsten Verehrung genoß. Bald nach dem Hinscheiden dieses seltenen Mannes verschwinden auch seine Freunde und Zeitgenossen aus dem öffentlichen Leben Rigas, und als am 5. Januar 1830 Marquis Paulucci seines Amtes enthoben und durch den Kurator Baron Pahlen ersetzt wurde, ging eine Zeit zu Ende, die zu den segensreichsten Abschnitten unserer städtischen Geschichte gehört hat. Die Einwohnerzahl Rigas war auf etwa 50 000 Bewohner gestiegen.

2) 1830 — 1848.

Bevor nach Errichtung eines griechisch-orthodoxen Erzbistums in Riga das Zeitalter unheilvoller Bauer- und Agrarbewegungen, sowie der folgenschweren Konversionen unserer Landbevölkerung begann, nahm in Riga das Leben seinen althergebrachten Verlauf. Wer von der Landseite her die mauerumwallte Stadt betreten wollte, mußte erst einmal vor der Alexanderpforte Halt machen und seinen Wagen von einem Accisebeamten einer Visitation unterziehen lassen. Die Passage über die Stadtgrabenbrücke, wo eine endlose Reihe landischer Fuhren langsamer Abfertigung harrte, verursachte einen zweiten lästigen Aufenthalt, an dem äußeren und darauf an dem inneren Tore der Sandpforte imponirten mit dem Raupenhelme geschmückte, heftig durch einander schreiende städtische Polizeisoldaten dem friedlichen Reisenden, der zufrieden war, wenn er endlich, nach Ueberwindung all dieser Hindernisse am Pulverturme vorüber in die innere Stadt einbiegen konnte. Noch bestand die alte Ratsordnung zu Recht, noch wurde vom Balkone des Rathauses die Bursprake alljährlich verlesen und die Wahl neuer Ratsherren feierlich verkündet. Das geografische Gebiet der Stadt zerfiel in die eigentliche Stadt, die Vorstädte und das Patrimonialgebiet. Hatte man sich im „Ratsstalle“ Pferde besorgt, so war höhere Vorspanngebühr zu bezahlen, wenn man die Bannmeile zu überschreiten gedachte. Den geselligen Bedürfnissen genügte die alte, vornehme Musse, wo sich die Herren, und zu Bällen oder Maskeraden auch die Familien des Adels und des höheren Bürgerstandes versammelten, ferner die Ressource, wo die Kaufmannschaft gerne ihr „Partiechen“ machte, und die Euphonie, wo es besonders fidel und gemütlich herzugehen pflegte. Auf Anregung des Gesangvereines „Liedertafel“ konnte das Erste Rigaer Musikfest (1836) mit der solennen Vorführung der Schöpfung von Haydn gefeiert werden — ein Fest, wie es hier noch nie dagewesen war und nicht so bald wiederkommen sollte. In regelmäßiger althergebrachter Weise unterbrachen sonst nur die, meist im Familienkreise gefeierten, alljährlich wiederkehrenden Kirchenfeste das alltägliche Leben. Im Winter zogen die „Weihnachtskinder“ von Haus zu Haus, vielleicht auch zu Fastnacht, wo auch ernstere Leute allerhand Mummenschanz nicht verschmähten; im Sommer zog man aufs Höfchen am Weidendamm oder an die Ufer des Stint- und Jägelsees, mitunter auch „Ueberdüna“, wohin man sich begab, wenn man so recht „im Grünen“ leben wollte. Krautabend, der Johannistag und die drei Hungerkummer waren Festtage, an denen sich alle Klassen der Bevölkerung mehr oder weniger lebhaft beteiligten, sonst gab es Feiertage nur in beschränkter Anzahl, wenn auch die „Namenstage“ der Familienglieder nicht vergessen wurden und das „Wiegenfest“ des Vaters oder der Mutter durch ein Familienmahl gefeiert wurden, wobei man im häuslichen Kreise gedichtete Tafellieder sang und am Abend Charaden stellte oder ein kleines Theaterstück zur Aufführung brachte. Hier und da wurde auch der Jugend ein Tänzchen spendirt; gewöhnlich richtete man es dabei so ein, daß spätestens um 11 Uhr alles ein Ende nahm.

In die Zeit, als diese ausschließlich familienhafte Lebensgestaltung sich allmählich zu erweitern begann, mag auch die „Entdeckung“ des Dubbelnschen Strandes fallen, wohin der erste Rigaer Lustdampfer „Unity“ seine Fahrten begann, später abgelöst durch die „Undine“, die sich von den 50er Jahren ab besonderer Beliebtheit erfreute und sich in der Erinnerung der ältesten Rigenser lange erhielt, nachdem die Anlegestelle der Stranddampfer den Namen „Undinensteg“ bekommen hatte. Dubbeln und Bilderlingshof wurden nach und nach die von den Rigensern mit Vorliebe aufgesuchten Strandorte; die Tanzgesellschaften und der Blumenball in Dubbeln aber waren vielleicht die ersten Veranstaltungen dieser Art, die keinen streng-exklusiven Familien- oder Vereinscharakter trugen.

Für die Pflege der Kunst in Riga war dieser Zeitraum besonders ausgezeichnet durch den Besuch hervorragender Bühnenkünstler und Konzertvirtuosen, die das Feuer der Begeisterung in den Herzen der hier stets vertreten gewesenen En-

thusiasten auflodern ließen. Berühmtheiten, wie einst Eckardt, gen. Koch und später Lenz, gen. Kühn (ein geborener Livländer, der sich nach ruhmreicher Bühnenlaufbahn 1845 nach Riga zurückgezogen hatte, wo er auch ab und zu als Rezitator auftrat), ferner Richard Wagner (von 1837 bis 1839 Rigascher Kapellmeister) und Konradin Kreutzer (1848—49) hatten hier dauernd ihren Aufenthalt genommen, Emil Devrient, Bogumil Davison, Sabine Heinefetter, Wilhelmine Schroeder-Devrient, ferner die Konzertvirtuosen Thalberg und Lißt hier wiederholt glänzende Gastspiele absolviert oder Konzerte gegeben. Niemand aber war an den Ufern der Düna so heimisch und populär geworden, wie der als Direktor, Dichter und Schauspieler gleich beliebte Baron Carl v. Holtei, von dem diejenigen, die ihn persönlich kannten, sagen konnten: „er sei mehr wert gewesen, wie die Summe seiner Leistungen". Von so angesehenen Familien, wie der des Oberpastors Grave und des Bankdirektors H. von Brackel auf das Freundschaftlichste aufgenommen, ist Holtei wohl derjenige Theaterdirektor gewesen, der seinem Publikum und dem inneren Gemütsleben unserer Vorfahren am meisten ans Herz gewachsen war und zugleich durch einige seiner dramatischen Dichtungen (wie Lorbeerbaum und Bettelstab, Leonore, die Wiener in Berlin u. a.) am unmittelbarsten auf die Rigenser der 30er Jahre einwirkte, bis die Schöpfungen der jungdeutschen Schule, die Dramen Gutzkows und Laubes, etwas später Halms „Sohn der Wildnis" und „Griseldis", endlich Raimunds Zauberpossen das Repertoire beherrschten.

Nach Holteis Uebersiedlung nach Deutschland trat unter Direktor Hoffmanns Leitung mehr die Oper in den Vordergrund und Meyerbeer, Auber, Donizetti, Bellini wurden neben Mozart, Weber, Spohr und Marschner die beliebtesten Tonschöpfer ihrer Zeit und Rigas, wo schließlich Meyerbeers Gnadenarie aus „Robert der Teufel" ebenso populär wurde, wie in den 20er Jahren Webers „Wir winden dir den Jungfernkranz", das jeder Straßenjunge zu pfeifen verstand.

Fragt man, weshalb in den ersten vier Jahrzehnten des neunzehnten Jahrhunderts die Teilnahme am Theater, das Interesse für die dramatische Kunst und ihre Vertreter das öffentliche und gesellige Leben Rigas fast ausschließlich beherrschte, so läßt sich das unschwer dadurch erklären, daß die Lautlosigkeit, die Ruhe des Kirchhofs zur Zeit Kaiser Nikolais I. in Stadt und Land herrschte, und von einem öffentlichen Leben weder in Riga noch in Rußland die Rede sein konnte und sein durfte. Eine niederdrückende, schwere Zeit begann auf Livland zu lasten und die stille Zufriedenheit, die fidele Sorglosigkeit und die harmlose Fröhlichkeit zu bedrohen, welch letztere in der humoristischen Gesellschaft, die bald „Gambrinus-Club" bald „Hof" genannt wurde, ihr Wesen trieb und die Bürger Alt-Rigas mit allerlei Kurzweil unterhielt.

Auf die Ereignisse der Landesgeschichte hier näher einzugehen, ist nicht die Aufgabe dieser Schilderungen, wir erinnern daher nur kurz daran, daß nur ganz zu Anfang dieses Zeitraums human gesinnte Männer an der Spitze der Administration standen, und daß durch Begründung der lettischen Zeitung „Latweeschu Awises" (1832), der Wochenschrift „Das Inland" (1836) und der „Mitteilungen für. die ev.-luth. Kirche Rußlands" (1838) die baltische Presse eine Bereicherung erfuhr, daß besondere Gesetze für die evang.-lutherische Kirche erlassen, die Redaktion des baltischen Provinzialgesetzbuches zu Ende geführt, endlich das Güterbesitzrecht mehr und mehr auf den Adel beschränkt wurde. An neu entstandenen Institutionen sind noch zu erwähnen: die „Gesellschaft für Geschichte und Alterthumskunde der Ostseeprovinzen" (1833) und das Kurländische Volksschullehrerseminar zu Irmlau (1842). Mehr als diese Ereignisse berührten und erregten die Bevölkerung Rigas die Bekehrungen des lutherischen Landvolks, das in hellen Haufen zur Orthodoxie übertrat und in der Stadt erschien, um vom Erzbischof die Erfüllung verschiedener Versprechungen zu fordern, ferner das Erscheinen der von Staatsrat Chanykow und Baron Stackelberg geleiteten Kommission, die zu einer Revision in Riga eintraf und ein umfassendes Spionirsystem organisierte, um gegen die städtische Verwaltung Krieg zu führen, wobei der Bürgermeister Timm auf die Seite der Gegner seiner Vaterstadt trat. Seit 1845 war General Golowin General-Gouverneur, und damit war eine Zeit schwerster Bedrückungen angebrochen, nachdem bereits zwei Jahre früher die beliebtesten Professoren der Dorpater Universität Dr. W. Ulmann, Bunge und der Rektor Volckmann ihrer Aemter entsetzt worden waren. Als am 1. Januar 1848 Fürst A. A. Suworow zum General-Gouverneur ernannt wurde, begann für Riga, das nunmehr 58 650 Bewohner zählte, eine neue Aera.

3) 1848 — 1861.

Der Grundsatz des Fürsten Suworow „die Dinge nicht von oben zu reformieren, sondern die Initiative den Provinzen selbst zu überlassen, nur Hemmnisse zu beseitigen, anzuregen, zu überwachen, zu fördern und zu vertreten" — war der Grund, daß seine Verwaltung die Lage der ihm unterstellten Provinzen so glänzend verbesserte und so günstig gestaltete, wie nie zuvor und nachdem. Daß nach solchen, allseitig anerkannten Ergebnissen dieses Prinzip späterhin wieder aufgegeben und in das Gegenteil verkehrt werden konnte — ist geradezu unbegreiflich und dürfte den Historikern der Zukunft als ein fast unlösbares Rätsel erscheinen. Hat doch Suworow den unwiderleglichen Beweis dafür geführt, daß in den Ostseeprovinzen von der Regierung nur dann günstige Erfolge erzielt werden können, „wenn ein wesentlich anderes Verwaltungsprinzip als das bisher für das übrige Reich adoptierte in Anwendung gebracht wird", wie der Verfasser des Buches „Fürst A. Suworow" treffend bemerkt.

Wenige Wochen nach seiner Ankunft in Riga (18. März 1848) hatte der Fürst sich die Herzen der Bewohner erobert, ebenso sehr durch seine leutselige, hinreißend liebenswürdige Persönlichkeit, als durch die Festigkeit, mit der er bei seinem Amtsantritt das Projekt der Stackelberg-Chanykowschen Kommission zurückwies, die Riga eine neue Munizipalverfassung auf, für unsere Verhältnisse gänzlich ungeeigneter demokratischer Basis aufoktroyiren wollte. — Sonderbar genug mag die alte deutsche Stadt in ihrer äußerlichen, wie innerlichen Gestaltung den russischen Fürsten angemutet haben, trug sie doch damals noch ein eigenartig mittelalterliches Gepräge. Die Börse wurde, nach wie vor, in den unteren Räumen des Rathauses abgehalten, die Versammlungen der Gilden in den engen verfallenen Häusern dieser Körperschaften, das damalige Ritterhaus war ein schlichter, von allen Seiten durch Packhäuser des Zollamtes eingesperrter Bau. Die vorstädtischen Gemeinden begnügten sich mit zwei hölzernen Kirchen (Jesus- und Gertrudkirche), „Ueberdüna" hatte gar kein lutherisches Gotteshaus — kurz, Riga glich, trotz seiner 50 000 Einwohner mehr einer Klein- als einer Mittelstadt, auch in seiner inneren Lebensgestaltung, die den Stempel des gemütlichen, aber beengten Familienlebens trug. Die Menschen aber, die an der Spitze des Rigaer bürgerlichen Lebens standen, waren anders

beschaffen, als ihre Vorgänger. Unter den Predigern ragten der geistreiche, originelle Oberpastor Dr. C. A. Berkholz, der milde spätere Superintendent und Bischof Dr. Poelchau (der in den 50er Jahren den „Gesangbuchstreit" beilegte), endlich der spätere Bischof Dr. C. C. Ulmann hervor, der aus Dorpat verwiesen, in Riga lebte und hier die „Mitteilungen und Nachrichten für die evangelische Kirche Rußlands" herausgab.

In der Presse übte der Theaterkritiker der „Rigaschen Zeitung" Carl Alt den größten Einfluß, die Feuilletonbeilage dieses Blattes mit geistvollen Aufsätzen ausstattend, auch als Mitarbeiter des Livländischen Kalenders tätig, der im Verlage der Müllerschen Buchdruckerei erschien und nur einen Konkurrenten, den Rigaschen Kalender des Häckerschen Verlages hatte. Außer der maßgebenden „Rigaschen Zeitung" gab es noch die „Stadtblätter" und ein „Amtsblatt" (die spätere Gouvernementszeitung). Der bekannteste Rigasche Dichter jener Zeit war Friedrich von Rieckhoff. Malerei und Skulptur hatten in Riga keine dort ansäßigen Vertreter, die beiden Maler W. Timm und August Poorten lebten in der Ferne. Die erste Gemäldeausstellung wurde zu Anfang der 50er Jahre in den Räumen des Schlosses veranstaltet. Lebhafter gestaltete sich das musikalische Leben der Stadt, da der Musikdirektor Fr. Löbmann zahlreiche Konzerte, der Konzertmeister Weller Quartettmatinéen veranstalteten, und tüchtige Violinspieler, wie Lotze und Lutzau, sowie der Cellist Marcus am Ort lebten, und in den hochmusikalischen Familien Zigra und Bornhaupt genußreiche Musikabende stattfanden.

Das gesellige Leben nahm dadurch einen besonderen Aufschwung, daß der außerordentlich populäre Generalgouverneur zu allen Kreisen der Stadt in persönliche Beziehungen freundlichster Art trat, an ihren Freuden und Leiden Teil nahm und sich mit Personen umgab, die das öffentliche Vertrauen besaßen. Man braucht nur an Männer zu denken wie: Ferdinand Walter (später Generalsuperintendent von Livland), August v. Oettingen (später Zivilgouverneur, dann Stadthaupt von Riga), Otto Müller (Ratsherr und darauf Bürgermeister von Riga), Hamilkar v. Foelckersahm (Landmarschall und Reformator der livländischen Agrarverhältnisse), v. Gerngroß (später Ministergehilfe), A. v. Tideböhl (Chef der Kanzlei des Generalgouverneurs, später in die Kaiserliche Kanzlei nach St. Petersburg berufen), Walujew (später Minister des Innern), Baron Fircks (als Schriftsteller unter dem Pseudonym Schedo-Ferotti bekannt) — um sich dessen bewußt zu werden, wie groß die Zahl der hervorragenden Männer der Rigaer Gesellschaft damals war, zu denen der Fürst in mehr oder minder freundschaftlichen Beziehungen stand, und deren Mitarbeit es zu danken war, daß unsere Stadt einen bisher ungeahnten Aufschwung nahm. Außer diesen Männern werden späterhin noch manche andere zu erwähnen sein, die nach den schweren Zeiten des Krimkrieges diese segensreiche Aufgabe weiter führten. Des besonderen Vertrauens von Suworow erfreute sich auch der charaktervolle Aeltermann Großer Gilde Lemcke.

Das gesellschaftliche Leben konzentrierte sich in den gastlichen Häusern des Kommandanten Baron Wrangel, des Staatsrats von Jung-Stilling, der Ratsherren Stephany und Kriegsmann, der Familien Fenger, v. Stresow, Brandt u. a. Diese häusliche Geselligkeit erstreckte sich auf weitere Kreise, als in den 20er Jahren und vereinigte in anregendem Beisammensein und fröhlichem Lebensgenuß fast alle maßgebenden Personen des öffentlichen Lebens, ohne daß hierbei übermäßiger Luxus entwickelt wurde.

Auf die Gefahr hin, durch eine lange Liste von Namen zu ermüden, müssen hier dennoch diejenigen Männer genannt werden, die in den 50er Jahren in verschiedenen Berufszweigen so hervorragende Stellungen einnahmen, daß sie bis heute unvergessen sind; so unter den Aerzten: J. C. Schwartz („ohne dessen Beirat kein notabler Rigenser ruhig sterben konnte"), W. Bornhaupt und der Medizinal-Inspektor Irmer. Im Schulwesen verdienen dankbarer Erwähnung Dr. Napiersky, der ausgezeichnete Erforscher provinzieller Geschichte, Direktor Krannhals (Gouvernements-Schulendirektor), die Oberlehrer Deeters und Kühn, die Schulvorsteher Bornhaupt, Buchholtz, N. Asmuß, C. Schirren (Begründer der später von E. Molien übernommenen Schule, später Professor zu Dorpat, dann zu Kiel, Verfasser „der livländischen Antwort") u. a. m.

Dank dem Umstande, daß ein so pflichttreuer, humaner und genialer Administrator, wie Fürst Suworow, mit weitgehenden Vollmachten versehen, an der Spitze der Provinzialregierung stand und hervorragende Vertreter des Adels und der Rigaer Bürgerschaft zu seinen Mitarbeitern herangezogen hatte, konnte die Stadt Riga zwei schwere Schicksalsfügungen über sich ergehen lassen und dennoch zu dem Aufschwunge gelangen, der in so glänzender Weise die Lebenskraft und Schaffensfreudigkeit deutschen Bürgersinnes bewies: Gleich bei seinem Amtsantritte hatte Fürst Suworow Gelegenheit, seine Energie zu bewähren, da es galt, die Cholera zu bekämpfen, auf deren Erscheinen man sich vorbereitet hatte, indem bereits 1847 Vorbeugungsmaßregeln getroffen und Lazarette für etwa 700 Kranke in Stand gesetzt worden waren. Am 19. Juni 1848 erfolgten die ersten Erkrankungs- und Todesfälle und der Fürst bot alles auf, um einerseits Erkrankungen vorzubeugen, andrerseits in aufopferndster Weise die Verpflegung und Heilung der Kranken persönlich zu überwachen. Dennoch griff die Epidemie rasch um sich: außer den Militärärzten waren 43 Aerzte und 15 Studenten in den Rigaschen Hospitälern tätig, die Stadt verausgabte 29 422 Rubel für die Krankenhäuser: von 6990 im Jahre 1848 Erkrankten starben 2229 Personen — die Energie des Fürsten Suworow, der überall furchtlos helfend und anordnend erschien, hielt jenen Geist moralischer Schwäche fern, der sonst als verderbenbringende Panik der Bevölkerung, von einer Epidemie heimgesuchter Städte besonders verhängnisvoll zu werden pflegt.

Am 20. Oktober 1853 verkündete ein Manifest des Kaisers Nikolai I. den Ausbruch der Feindseligkeiten mit der Türkei und den Westmächten, bald darauf ward Livland in den Kriegszustand erklärt. Wiederum wußte Fürst Suworow die erregten und zaghaften Gemüter zu beruhigen: die Dünamündung wurde durch Balkenwerk mit eisernen Klammern, die Aamündung durch versenkte Steinkasten gesperrt, beide wurden durch armierte Batterien verteidigungsfähig gemacht und sowohl die Festung Riga, wie die Zitadelle in Stand gesetzt und mit Geschützen versehen, ja, sogar eine Kanonenboot-Ruderflottille ausgerüstet, für die der livländische Adel 66 000 Rubel und die Rigasche Stadtgemeinde 25 000 Rubel spendete. Auch sonst erklärten sich die Bürger der Stadt bereit, an deren Verteidigung Teil zu nehmen, sowohl die uniformierte, als die nicht uniformierte Stadtbürgerwache, die zu der Bedienung der Geschütze vereinigten Ligger, Hanfbinder und Messer, die zur Aufrechterhaltung der Ordnung gebildete Bürger-Sicherheitswache, und die besondere vorstädtische Brandwache, — All

waren der Verwendung gewärtig. Viele öffentliche und private Institutionen spendeten erhebliche Summen zu Kriegszwecken und 600 Bauern arbeiteten 35 Tage daran, die Kobronschanze kriegsmäßig wieder herzustellen.

Diesen Vorbereitungen war es wohl zu danken, daß die englische Flotte sich darauf beschränkte, mit den Uferbatterien Schüsse zu wechseln und einige Holzböte zu verfolgen, sonst wurde Riga vom Kriege nicht direkt in Mitleidenschaft gezogen, litt jedoch auf das Schwerste durch die Lahmlegung der Ostseeschiffahrt und damit auch seines gesammten Handels. Zwar wurden Versuche gemacht, durch Begründung von Kontoren in Georgenburg und Tauroggen an der preußischen Grenze den Handel über Binnenwege nach Königsberg zu leiten, doch hemmte der Mangel an Schienenwegen, und die Schwierigkeit, solche Waren, wie Flachs, Hanf oder Holz über halb zerstörte Chausseen auf große Entfernungen zu transportieren, alle in dieser Beziehung gemachten Versuche.

Grenzenlose Freude erfüllte daher mit dem gesammten Reiche auch die Stadt Riga, als sich die Kunde von dem Abschluß des Pariser Friedens und von der Reformtätigkeit verbreitete, mit der die Regierung Kaiser Alexanders II. so vielversprechend begann. In wenigen Jahren veränderte sich die Physiognomie der Stadt bis zur Unkenntlichkeit. Namentlich die Beseitigung der Festungswälle gab das Signal zu einer Neugestaltung Rigas, die man fast eine Wiedergeburt nennen könnte.

Bevor wir diese großen Neubauten der 50er und 60er Jahre namhaft machen, werfen wir noch einmal einen Blick auf das alte wallumschlossene Riga, das bis dahin nur zwei Druckereien zählte: die Müllersche Kronsbuchdruckerei und die Häckersche Stadtbuchdruckerei. Die drei Buchhandlungen von N. Kymmel, J. J. Deubner und E. Götschel hatten zu Beginn der Suworowschen Aera eine sehr schwere Zeit zu überstehen, wurden sie doch plötzlich (am 27. August 1849) geschlossen und versiegelt, weil in einer Petersburger Buchhandlung verbotene Bücher gefunden worden waren. Trotz aller Proteste, ja trotz der Intervention und Fürsprache des Fürsten Suworow, trotz dem, daß in Riga nur eine verschwindend geringe Anzahl von der Zensur nicht zugelassener Bücher gefunden werden konnte, blieb diese Maßregel bis zum 24. Dezember 1849 in Kraft. Dann wurde sie aufgehoben, jedoch verfügt: die Buchhändler persönlich einem Hausarrest zu unterwerfen — bis zu der endgültigen gerichtlichen Senatsentscheidung dieser Sache — diese erfolgte jedoch erst 25 Monate später, während im Februar 1852 die Buchhändler von der Haft befreit wurden. Außer den drei Buchhandlungen gab es um jene Zeit noch *ein* Antiquariat und zwei größere Leihbibliotheken (Müller am Petri-Friedhof und Zimmermann an der Königsstraße). Für Reisende mit größeren Ansprüchen kamen nur zwei Gasthöfe in Betracht: „Stadt London" und „Hotel St. Petersburg". Bescheideneren Ansprüchen genügten die vorstädtischen Gasthäuser „Frankfurt am Main" und „Goldener Adler". Gutes Essen und ein gutes Glas Wein fand man im Sackenfelsschen Weinhause oder bei Pfefferkorn in der Kalkstraße, seit den 50er Jahren auch in der Konditorei von Caviezel, die immer noch diesen Namen führte, obgleich der alte, reichgewordene Konditor dieses Namens sich bereits 1845 in die Schweiz zurückgezogen hatte, „um dort wie ein kurischer Baron zu leben." — Als Sommerlokale genügten die beiden Pavillons des Wöhrmannschen Parkes, der Kaiserliche Garten wurde als entlegener Ort angesehen, und daher nur ausnahmsweise besucht, denn Omnibusse oder andere öffentliche Fahrgelegenheiten fehlten noch gänzlich. Als daher die Bajenschen Dampfböte den Verkehr mit dem anderen Ufer der Düna zu vermitteln begannen, erregte das nicht nur ungeheures Aufsehen, sondern das zünftig organisierte löbl. Uebersetzer-Amt fühlte sich in seinen Vorrechten geschädigt. Riga-Bolderaa, die erste Telegrafenlinie Rußlands, wurde im November 1852 eröffnet. Sie war ein weiteres Zeichen des Fortschrittes und ein Vorläufer der großen Neuerungen im Verkehrs- und Nachrichtenwesen, die Riga den Kulturzentren Westeuropas näher bringen sollten.

Die drei größten Ergebnisse dieses Zeitraumes waren für Riga: *die Verbesserung der Hafenbauten* (1850 bis 1861), der der Fürst seine persönliche Sorgfalt zuwandte, die mehr als zwei Millionen Rubel kosteten, aber die Stadt davor retteten, vom Seeverkehr, abgesperrt zu werden. Ferner *die Abtragung der Festungswerke*, die den 12. Februar 1856 Allerhöchst genehmigt und am 15. November desselben Jahres begonnen wurde. Endlich die *Erbauung der Eisenbahn-Zweiglinie Riga-Dünaburg*, die nach Ueberwindung zahlreicher Hindernisse am 8. Mai 1858 begonnen und am 12. September 1861 beendet wurde. Nun konnte sich die Schiffahrt entwickeln und einem bedeutenden Aufschwunge entgegensehen, die Stadt sich ausdehnen, durch Neubauten verschönern und von strategischen Rücksichten nicht mehr gehemmt, sich allmählich zu einer modernen Großstadt entwickeln; von jetzt ab konnte sich Riga sowohl zu seinem Hinterlande, dem ungeheuren russischen Reiche, wie zu den Handelszentren Europas in beständige, von Wind und Wetter, von Wellen und Wegen unabhängige, ununterbrochene Beziehungen treten. Nachdem der steinerne Gürtel der Festungswälle gefallen war, und das stählerne Band der länderverbindenden Eisenbahnschienen Riga in den Weltverkehr gezogen hatte, schossen die Neubauten aus der Erde: der Bahnhof, das Gas- und Wasserwerk, das Stadtgymnasium, die Reimersche Augenheilanstalt, das Polytechnikum, das Stadttheater, die schönen Gebäude der Großen und der St. Johannisgilde, die Flachswage-Gebäude, die neuen Bollwerke an der Düna, die Arbeiten der Verschönerungs-Kommission, die neuen Gartenanlagen, endlich eine Reihe von Kirchenbauten (die anglikanische, die Gertrud- und Martinskirche), die Neugestaltung der Kirchhöfe und die Gründung verschiedener Schulanstalten — das alles waren die Grundsteine Neu-Rigas, die Bausteine einer neuen Zeit und die Ursachen jener gänzlichen Umgestaltung, die eine ebenso radikale Umwälzung der Lebensverhältnisse und Bedingungen, wie einer gesellschaftlichen und sozialen Umformung sämtlicher Beziehungen der alten Hansastadt nach sich zog, die 1861 schon 73 953 Einwohner zählte. Als Kaiser Alexander II. bei seinem *zweiten* Besuch Rigas (1862) an der Seite des, in loyaler Begeisterung strahlenden Fürsten Suworow durch die Boulevards dieser Stadt fuhr, wo alles anders und neu geworden war, und als die gesamte Bevölkerung ihm mit einem wahren Taumel der Freude entgegenjauchzte — da fand er gegen den *ersten* Besuch (1856) eine völlig veränderte, neue Welt am Gestade der alten Düna!

Den Abschluß all dieser Neugestaltungen erlebte Fürst Suworow nicht mehr, da der hochverehrte Mann 1861 Riga verließ, um, dem Rufe seines Monarchen folgend, das Amt eines Generalgouverneurs von St. Petersburg zu übernehmen. Aber wie vieles war doch bereits anders geworden, wie vieles andere in der Umgestaltung begriffen — wie unkenntlich hatte sich alles im Laufe eines Jahrzehnts verändert! An die Seite der beiden alten, war die große neue Druckerei von *E. Plates* mit einer lettischen Zeitung und einem ausgebreiteten letti-

schen Verlage getreten, dem alsbald andere Typografien folgten. Neue Buchhandlungen und eine stattliche Anzahl komfortabler Gasthäuser machten den älteren Geschäften lebhafte Konkurrenz; so u. a. das Hotel Dieckmann (an der Schloßstraße), später Hôtel du Nord genannt, das ein ehemaliger Kammerdiener des Herrn James Armitstead begründet, dann der ehemalige Theaterchorist Pfefferkorn übernommen und zu einem, von Künstlern und Reisenden gesuchten Gasthofe entwickelt hatte. Ein Zeichen der neuen Zeit waren auch die Restaurants in Kellerräumen: dem Klosterkeller folgte bald der Johanniskeller; dann begannen verschiedene Gartenlokale zu entstehen, unter denen der Kirsteinsche Biergarten, in der Nähe des Bahnhofes, der beliebteste war.

Der Regierungsantritt Kaiser Alexanders II. gab auch in den Ostseeprovinzen, namentlich aber in Riga die Möglichkeit, den Bann zu lösen, der nur zu lange jeden öffentlichen Gedankenaustausch niedergehalten hatte. Fürst Suworow unterstützte es auf das energischeste, daß die politische Tageslitteratur sich mehr und mehr auf bisher unberührte Gebiete ausdehnte. Die Rigasche Zeitung erlitt durch den Tod Carl Alt's († 7. März 1858) einen schweren Verlust, ging in den Besitz von Adolf Müller, einem Neffen des früheren Besitzers Steffenhagen über, wurde von Dr. Beckhaus, dann von Dr. Geertz redigirt und gewann erst dann wieder einen großen Einfluß und Leserkreis in den gesammten Ostseeprovinzen, als Julius Eckardt, Sekretär des livländischen Konsistoriums, und Dr. John Baerens die Redaktion des nunmehr wieder emporstrebenden Blattes im Herbste 1861 übernommen hatten, um auf Jahre hin dieses Blatt zum maßgebenden Preßorgane der Provinzen zu machen. In diesem Zeitraum wurden ferner eine Reihe neuer Zeitschriften gegründet, unter denen die Baltische Monatsschrift (seit dem Oktober 1859) wohl die bedeutendste war. Die Redaktion übernahmen der Hofgerichtsrat Th. Boetticher, Ratsherr A. Faltin und später G. Berkholz; gefördert wurde ihr Entstehen durch den Staatsrat F. v. Cube (später Vize-Gouverneur), durch den hochgeschätzten Ratsherrn und späteren Bürgermeister Hernmarck und den opferwilligen Buchhändler N. Kymmel († 1905). Wie der Begründung dieses für unser geistiges Leben bedeutungsvollen Journals, so stand Fürst Suworow auch der Bildung zahlreicher neuer Vereine fördernd gegenüber. Wir erwähnen u. a. des Rigaer Schützenvereins (bestätigt am 20. Juni 1861), des Rigaer technischen Vereins (begründet vom Ingenieur-Oberst Baron Fircks, bestätigt 23. November 1859), des Vereins für deutsche Prosa und Dichtkunst und der Männergesangvereine: Liederkranz (bestätigt den 27. November 1857) und Sängerkreis (bestätigt den 28. Juli 1860). Besonderer Vorliebe des Fürsten Suworow erfreute sich die seit 1760 in Riga bestehende „Musikalische Gesellschaft" (für Instrumentalmusik) und die Rigaer Liedertafel (eine Schöpfung Dorns), die ihrem verehrten Ehrenmitgliede besonders häufig ihre begeisterte Verehrung bezeugte und unter seinem Protektorate vom 29. Juni bis zum 4. Juli 1861 das erste baltische Sängerfest veranstaltete (so genannt, weil die erste derartige, auch in diesen Blättern erwähnte Veranstaltung nur geringe Frequenz aufzuweisen hatte). An diesem, in Riga abgehaltenen Feste beteiligten sich 670 Sänger aus den Ostseeprovinzen und aus den beiden Residenzen. Die musikalischen Aufführungen in der Domkirche, im Kaiserlichen Garten und in der Sängerhalle fanden begeisterte Aufnahme, den Höhepunkt aber erreichte die jubelnde Feststimmung am 1. Juli bei dem Diner nach dem Konzert in der Sängerhalle, an dem 700 Personen dem Fürsten Suworow, der an diesem Tage seinen Geburtstag beging, eine begeisterte Ovation darbrachten. „Der Fürst, tief bewegt, ahnte damals noch nicht, daß er hier zum letztenmale als General-Gouverneur den jubelnden Zuruf seiner baltischen Sänger vernommen haben sollte."

Wir aber dürfen von diesen Erinnerungen an das segensreiche Wirken des Fürsten Suworow nicht scheiden, ohne noch der Theaterzustände jener Zeit und des hervorragenden Anteils zu gedenken, den der Fürst, wie auf alle Neugestaltungen jener, für Riga so glückverheißenden Zeit, so auch auf die Erbauung eines neuen Musentempels ausübte, den „die Stadt den darstellenden Künsten" widmete. Der letzte Direktor des alten Stadttheaters in der Musse, Th. von Witte, hatte einige glückliche Engagements zu verzeichnen, so das des späteren Direktors Dr. Hallwachs und des tüchtigen Heldenvaterdarstellers Riedt, im allgemeinen aber kultivierte er das Genre der Berliner Posse und verlieh seinem Theater nur durch die Gastspiele hervorragender Künstler eine gewisse Bedeutung. Vor allem war es die große italienische Tragödin Adelaida Ristori, die den intelligentesten Teil der damaligen Rigaer Kunstfreunde und Enthusiasten, trotz aller sprachlichen Schwierigkeiten, in einen Taumel der Begeisterung versetzte, den auch der jugendliche Kritiker der Rigaschen Zeitung teilte, wenn auch der bekannte Advokat W. Petersen (Tilly Petersen, wie ihn seine Freunde nannten) der glühendste Verehrer dieser großen Künstlerin blieb. Als Giuditta (Judith), als Maria Stuarda (Stuart), als Elisabeth von England und als Pia de Tolomai erntete die Ristori in Riga bis dahin kaum dagewesene Triumfe, in dem Goldonischen Lustspiel „la locandiera", bewährte sich die gefeierte Tragödin als Meisterin der feinen Komödie; der Kreis ihrer Verehrer wurde daher ein immer größerer, und schließlich brachte ihr die Liedertafel eine Serenade vor dem Hotel du Nord, was die im bürgerlichen Leben den Titel Marchesa Capranico del Grillo führende italienische Künstlerin und patriotische Römerin mit Dankesworten entgegennahm, die eines politischen Anklanges an die Gründung des Königreichs Italien nicht entbehrten.

Noch mehr entzückte alle Kreise des damaligen Rigas die reizende Schauspielerin Friderike Goßmann (spätere Baronin, dann Gräfin Prokesch-Osten), die zu längerem Gastspiel hier verweilend, als „Grille", als „Pariser Taugenichts" und in anderen Rollen munterer Liebhaberinnen in den Herzen unseres Publikums einen Enthusiasmus erzeugte, der heute noch bei manchem, unterdessen alt gewordenen Herren in warmer Erinnerung steht. Als letzter bedeutender Künstler trat auf der alten Rigaer Bühne Bogumil Dawison auf, der als Hamlet, Shylock, Narciß, und in Holteis „Lorbeerbaum und Bettelstab" Meisterleistungen bot, die seinen Namen in der deutschen Theatergeschichte unsterblich gemacht haben. Bald darauf wurde das alte Theater ohne Sang und Klang geschlossen mit einer Vorstellung des Lustspiels „Der geadelte Kaufmann", in der dieser wichtige Abschnitt der Kulturgeschichte keinen künstlerischen Abschluß fand und der Bedeutung dieses Vorganges nicht Rechnung getragen wurde.

Der Vollendung und Eröffnung des neuen Stadttheaters in Riga beizuwohnen, war dem Fürsten Suworow nicht mehr beschieden, da er unterdessen längst in die Residenz übergesiedelt war. Wohl aber müssen wir hier bereits daran erinnern, daß es in hervorragendem Maße ihm zu danken war, daß dieser, bereits im Jahre 1829 vom Marquis Paulucci angeregte, von einem ständischen Theaterkomitee geförderte und auf Kosten der drei Stände der Stadt zur Ausführung gebrachte

Neubau nach einem, von Professor Bohnstedt in Petersburg angefertigten, schließlich vom Kaiser bestätigten Projekte zur Ausführung gelangte. Die Grundsteinlegung erfolgte am 4. August 1860 in Gegenwart des Großfürsten-Thronfolgers Nikolai Alexandrowitsch und im Beisein des Fürsten Suworow, der nach Abreise des stürmisch umjubelten liebenswerten Thronerben ins Schloß zurückkehrte, wohin ein Zug, bestehend aus den Einwohnern der Stadt aller Stände, aus Sängern, Musikchören und Personen aller Berufsklassen sich begab, gleichsam einer inneren Stimme folgend, um dem Fürsten Suworow, der der Stadt die unvergeßlichen Freudentage des Besuches dieses gefeierten Kaisersohnes bereitet hatte, die Liebe und den Dank Aller auszusprechen.

Das Begegnen dieses Zuges mit dem Fürsten auf der großen Schloßtreppe, die begeisterten Worte, welche gesprochen und erwidert wurden, das nicht endenwollende Hoch auf den Kaiser und schließlich auf seinen geliebten Stellvertreter, den Generalgouverneur Suworow, — das war zugleich der Anfang vom Ende einer Aera, die zu den glücklichsten Zeiten der 700jährigen Geschichte Rigas gehört hat, das Ende der Suworowschen Aera!

4) 1861 — 1877.

Die Aera der sechziger Jahre ist die Zeit des größten Aufschwunges, den Riga bisher genommen hat, indem die unter der gesegneten, humanen und liberalen Verwaltung des Fürsten Suworow gemachten Anfänge und Neugründungen zu Ende geführt und bei möglicher Wahrung der Kontinuität unserer auf historischer Basis erwachsenen städtischen Verhältnisse im Sinne der Neuzeit und ihrer liberalen Forderungen ausgestaltet wurden. Freilich wurden sie dann plötzlich durch die Staatsgewalt in gänzlich andere Bahnen gelenkt und in einer Weise umgestaltet, die zu dem nationalen Charakter, wie zu den Kulturerrungenschaften der Grundbevölkerung dieser alten deutschen Stadt in schwer versöhnlichem Gegensatze standen und schließlich darin wipfelten, daß sowohl das Verwaltungssystem, wie auch das städtische Wesen, die Schule, ja sogar die Muttersprache und die angestammte Religionsgemeinschaft in ihrem Fortbestehen bedroht wurden.

Diese letztgenannten Vorgänge fallen jedoch mehr in den nächsten Zeitraum nach dem Regierungsantritt Kaiser Alexanders III.; in den 60er Jahren war von ihnen nur wenig zu spüren, denn der direkte Nachfolger Suworows: General-Adjutant Baron Wilhelm Lieven (1861—64), und dessen Nachfolger, Graf Peter Schuwalow (1864—1866), Graf Eduard Baranow und General-Adjutant Albedinski (1866—70) und selbst Fürst Peter Bagration (1870—76) legten dem aufstrebenden Bürgersinne Rigas keine Hindernisse in den Weg und zeigten sich im allgemeinen bestrebt, die Weiterentwicklung der Stadt auf ihrer historisch berechtigten Basis zu fördern. In der ersten Hälfte dieses Zeitraums war es namentlich die Vollendung der kurz vorher begonnenen öffentlichen Bauten, die im Vordergrunde des Interesses stand, dann aber die Begründung einer Reihe von Kreditinstitutionen und eine sich mehr und mehr als notwendig erweisende Reform der Stadtverwaltung und des Justizwesens, welche die Blicke der tüchtigen Männer auf sich lenkte, die als Männer der 60er Jahre noch heute in gutem Andenken stehen. Auch das Verkehrswesen tritt mehr und mehr in den Vordergrund, und bald sollte die Riga-Dünaburger Eisenbahn nicht mehr der einzige Schienenweg sein, der uns mit dem Aus- und Inlande verband.

Von dem neuen Generalgouverneur Baron Wilhelm Lieven sagt der, um unsere Stadt hochverdiente Bürgermeister G. D. Hernmarck: er sei als Generalgouverneur ein allverehrter, wohlwollender Mann gewesen: auch als erster Kurator des neu eröffneten Polytechnikums erwies er sich als treuer und einsichtsvoller Freund dieses Instituts. Bereits im ersten Jahre seiner Amtsführung regten sich in Riga die oben angedeuteten kommunalen Reformbestrebungen; die Große Gilde stellte dem Rat eine Motion vor, nach welcher die Justiz ganz von der Verwaltung getrennt werden sollte; und damit war dann die Basis bezeichnet, welche für alle weiteren Arbeiten auf diesem Gebiet maßgebend blieb. Wie durch das ganze Reich, so wehte auch durch das Riga jener Tage ein frischer, hoffnungsvoller Hauch, man sah erwartungsvoll der weiteren Regierung Kaiser Alexanders II. entgegen, dessen humaner und liberaler Sinn Rußland durch eine Reihe segensreicher Reformen von dem Banne befreien zu wollen schien, der bisher mit eisernen Klammern jede Entwicklung niedergehalten hatte. In den Ostseeprovinzen, besonders aber in Riga, meinte man ein goldenes Zeitalter der Toleranz und Humanität anbrechen zu sehen, und der baltische Optimismus erreichte seinen Höhepunkt, als im Sommer 1862 der geliebte, mit stürmischem Jubel begrüßte Monarch in Riga erschien, auf einer Reihe ihm zu Ehren veranstalteter Festlichkeiten den ganzen Zauber seines edlen und liebenswürdigen Wesens entfaltete und auf dem Balle im Börsenhause sich huldvoll unter die Tänzer mischte. Ueber den Freudentagen in der alten Hansastadt und in Kokenhusen, wo der livländische Adel den Monarchen glänzend aufnahm, wurde die Arbeit nicht vergessen. Eine erst aus 15, dann aus 30 Gliedern aller drei Stände (d. h. des Rats und der Bürger Großer und Kleiner Gilde) bestehende Kommission prüfte das oben erwähnte Projekt und beschloß, eine Reform der Stadtverwaltung zu befürworten, welche fortab von einer einheitlichen Bürgerschaft als Rat und Aeltestenbank (mit 72 Gliedern) gewählt werden sollte. So brach sich in den maßgebenden, städtischen Kreisen die Ueberzeugung Bahn, daß die alte, auf den 3 Ständen basirende städtische Ständeverfassung aufgegeben und durch eine einheitlich-demokratische Bürgerschaft zu ersetzen sei, der jeder mündige Stadtbewohner mit einem Jahreseinkommen von mehr als 500 Rbl. oder Immobilienbesitzer von Häusern im Werte von mehr als 3000 Rbl. hätte angehören können. Behufs Abtrennung der Justiz von der Kommunalverwaltung auf Grund der 1862 Allerhöchst bestätigten Fundamentalbestimmungen für die Reorganisation des Justizwesens im ganzen Reiche — wurde vom Rat eine Kommission unter dem Vorsitze des Bürgermeisters Otto Müller niedergesetzt, deren Vorarbeiten dann einer in Dorpat tagenden großen Justizkommission vorlagen, um dann nach Petersburg zu gehen, wo sie nur wenig Berücksichtigung fanden.

Als erstes Kreditinstitut wurde in Riga die Börsenbank (1863) bestätigt, die sich rasch durch eine Prosperität ohne gleichen bekannt machte, so daß es heute kaum glaublich erscheint, daß dieses großartige Unternehmen mit einem Gründungskapital von nur 100 000 Rbl. ins Leben trat, nach einem Jahrzehnt aber bereits über ein Reservekapital von 1 Million Rubel verfügte. In der auf den 24. September 1863 einberufenen kaufmännischen Generalversammlung wurden die Bürger Thilo, Heimann, James Armitstead, E. Bornhaupt, C. Deubner, E. Schnakenburg und Neuland zu Direktoren gewählt.

Wie für das kaufmännische Leben die Begründung der Börsenbank, so bildete die Eröffnung des neuen Stadttheaters am 29. August 1863 für die Pflege der dramatischen Kunst in Riga

einen Markstein, von dem aus sich eine neue Aera des städtischen, gesellschaftlichen Lebens datiren läßt; wer dieser Eröffnung beiwohnte, erlebte einen Festtag, den niemand vergißt. Das stattliche, in matten Farben elegant gehaltene Logenhaus, die glänzende und zweckmäßige Beleuchtung des schönen Raumes, der stilvolle Vorhang enthusiasmirten das Publikum noch bevor die Vorstellung durch ein von Dr. Geertz, dem ehemaligen Redakteur der Rigaschen Zeitung gedichtetes sinniges, allegorisches Festspiel eröffnet wurde, in dem die strahlend schöne, junge Schauspielerin Rosa Link als Ruthenia auftrat, der zwei andere Künstlerinnen als Riga und Germania zur Seite standen. „Den Zuschauern war zu Mute, als hätte jeder von ihnen ein Geschenk erhalten" — berichtet ein Augenzeuge — „von Kritik war nicht die Rede, sondern allein von Freude und Dankbarkeit dafür, daß man in Tagen eines in jeder Rücksicht so wohltuenden, glänzenden Aufschwunges der geliebten Vaterstadt leben durfte, bedeutete die schöne neue Kunststätte doch nur *einen* Faktor mehr für die gedeihliche Zukunft, der unser Riga entgegen zu gehen schien." Diese gehobene, mit der gesammten Zeitrichtung zusammentreffende Stimmung erhielt sich noch lange als auf „Wallensteins Lager", das zum Eröffnungsabende glänzend ausgestattet in Szene gegangen war, Shakespearesche Dramen, namentlich „Romeo und Julia", folgten, und hervorragende Schauspieler, wie der hochelegante Bonvivant Hugo Müller, die muntere Liebhaberin Klara Schunke oder in der Operntruppe Herr und Frau Winkelmann, der Tenorist August Müller, der Bassist Thomä u. a. eine beifällige Aufnahme gefunden hatten, — wenn auch nach und nach die Kritik wieder zu Wort kam. Als gar der ausgezeichnete Charakterdarsteller *Theodor Lebrun* seine Leitung übernahm, brach für das Stadttheater ein lang andauerndes goldenes Zeitalter an, auf das man noch lange mit Stolz und hoher Befriedigung zurück sehen konnte. Alle ersten Fächer waren tüchtig, einige sogar glänzend besetzt: neben dem von Jugend und Talent strahlenden Barnay standen Dr. jur. Hugo Müller und Niedt, sowie der in leidenschaftlichem Ungestüm hinreißende Ellmenreich, der feinsinnige Charakterdarsteller Rainer (eigentlich Freiherr von Kräutmayer), und Künstlerinnen wie Marie Puls und später Anna Suhrlandt und Klara Schunke, — der bedeutendste Künstler blieb aber der Direktor Lebrun, der mit weiser Oekonomie nicht häufig, aber dann als Sieger auftrat und als Kottwitz (im Prinzen von Homburg), als Macbeth, als König Philipp (im Don Carlos), als Nathan der Weise, als Shylock, aber auch in komischen Rollen, wie als Malvolio (in „Was Ihr wollt" von Shakespeare) — Leistungen ersten Ranges bot. „Zu den glücklichsten Abenden jener unvergeßlichen Zeit," berichtet jener Augenzeuge weiter, „gehörte derjenige, an welchem Goethes Iphigenia zur Darstellung kam. Die Titelrolle wurde von Marie Puls, der König von Niedt gegeben, indessen Barnay einen Orestes darstellte, wie er vollendeter kaum gedacht werden konnte, und Ellmenreich ihm als Pylades würdig zur Seite stand. Ueber dieser gesamten — auf einen Sonnabend gefallenen ersten Aufführung lag eine stille Weihe, die sich dem andächtig zuschauenden Publikum mitteilte; auf einer der ersten Bänke des Parketts saß inmitten einer zumeist aus älteren, angesehenen Herren bestehenden Zuhörerschaft der ehrwürdige Generalsuperintendent Christiani in seinem Silberhaar, — ein Mann der nicht allzu häufig das Theater besuchte, bei klassischen Vorstellungen indessen selten fehlte. Als Thoas sein „Lebt wohl" gesprochen und der Vorhang sich gesenkt hatte, war man so innig erbaut, so tief ergriffen, daß einige Augenblicke vergingen, bevor der Beifall ausbrach — die glücklichen Darsteller aber lagen einander in den Armen, — die allgemeine Rührung und Begeisterung hatte sie mit fortgerissen."

Auch im Lustspiel leisteten die meisten der hier genannten Künstler in einem bisher nicht erreichten Ensemble ganz Vorzügliches, in der Posse aber rissen Butterweck und Markwordt, sowie die talentvolle, von übermütigem Humor sprühende Soubrette Livia Eichberger das Publikum zu unbegrenzter Heiterkeit hin. Damals stand unser Stadttheater auf einer Höhe, wie sie weder vorher noch nachher erreicht worden ist: der Name Th. Lebruns verdient daher in Riga unvergessen zu bleiben!

Das maßgebende Blatt jener Periode, die „Rigasche Zeitung" ließ dieser Blütezeit unseres Kunstinstituts in fesselnden Kritiken, meist aus der Feder Julius Eckardts volle Gerechtigkeit wiederfahren und gewann seinerseits eine große Bedeutung im Leben der Stadt und des Landes, besonders durch die Abwehr der polemischen Angriffe Katkows, der mit wachsender Erbitterung in den „Moskowskija Wedomosti" alle Institutionen in den Ostseeprovinzen, mitunter in ungerechtfertigster Weise, angriff und herabsetzte, und leider in den maßgebenden Kreisen beider Residenzen nicht nur zahlreiche, sondern auch gläubige Leser fand. Diese journalistisch-polemischen Streitigkeiten wurden jedoch damals in Riga noch als Plänkeleien angesehen, die den Lebensgenuß nicht weiter störten. Letzterer fand auch im Theaterrepertoire Ausdruck, wo Offenbachs burleske Operetten ungeheures Aufsehen, aber seitens der gestrengen Kritik auch ernste Bedenken erregten. Der talentvolle, in Riga lebende Maler *Siegmund* hatte daher einen großen Erfolg, als er eine geistreiche Karrikatur entwarf, in der Riga unter einem Schwefelbanden-Regen mit den bekannten Physiognomieen Hugo Müllers und anderer Darsteller aus „Orpheus in der Unterwelt" zu sehen war, ein Redakteur der Rigaschen Zeitung (Julius Eckardt, der im Begriff stand, nach Leipzig überzusiedeln) aber mit seinem Regenschirm das Sodom an der Düna verließ, während sein zurückbleibender Kollege (Dr. J. Baerens) zur Salzsäule erstarrte.

Als Zivil-Gouverneur funktionirte nach G. v. Foelkersahms Rücktritt M. von Essen, als Vize-Gouverneur Julius von Cube, der spätere Präsident der Riga-Dünaburger Eisenbahn, als Polizeimeister die Obersten von Grün und von Villebois — Alles Männer, die mit der Rigaer Gesellschaft ebenso verwachsen waren, wie der Zolldirektor von Heß und der originelle Regierungsrat Burchard Poorten, der bis zu seinem Tode (1867) wie ein Patriarch über den Redakteuren waltete, die seiner Zensur-Aufsicht unterstellt waren.

Unterdessen nahmen die Vorarbeiten für eine Reform der Stadtverwaltung ihren Fortgang. Im Jahre 1865 erschien der „Revidirte Entwurf der Kommunalverfassung Rigas," mit Erläuterungen herausgegeben von Otto Müller und Leo Napiersky, über die Justizreform wurde in Kommissionen, wie auf dem Landtage weiterberaten, der Börsenkomitee veranstaltete Konferenzen zur Errichtung eines Handelsgerichtes, die Polemik mit den „Moskowskija Wedomosti" wurde immer lebhafter und das Bestreben nach neuen Betätigungsformen öffentlicher Wirksamkeit fand in der Gründung neuer Vereine seinen Ausdruck, unter denen wir die freiwillige Feuerwehr und den Gewerbeverein (1865) besonders namhaft machen, weil sie besonders wichtige gemeinnützige und sozial bedeutsame Zwecke verfolgten. Alle die wichtigen Aufgaben, welche damals die Stadtverwaltung beschäftigten und ihrer Lösung näher gebracht wurden, verursachten naturgemäß auch erhebliche Ausgaben, so daß im Jahre 1865 die Stadtschulden die Summe von 1 451 159 Rubel erreichten.

Die Zahl der neuen Handels- und Kreditinstitute mehrte sich rasch, auf die Bestätigung des Häuserkreditvereins (am 15. Okt. 1865) folgte die des Statuts der Rigaer Börse (13. Dez. 1866), des Zentralwarendepots (20. Jan. 1867), der Riga-Mitauer Eisenbahn (7. Juni 1867), der zweiten und dritten Gesellschaft gegenseitigen Kredits und der Rigaer Kommerzbank (1868).

Auch für den weiteren Ausbau der städtischen Handels- und Verkehrsanlagen geschah viel in diesem Zeitraum, wir erinnern nur an die Errichtung neuer Anlegeplätze und Speicher in Mühlgraben, an die Begründung der handelsstatistischen Sektion des Börsenvereins (1869), um die sich Fr. v. Jung-Stilling große Verdienste erwarb, an die Arbeiten der städtischen Pflasterungskommission, die auch eine neue Kanalisierung der Stadt anregte, an jene Verordnung des Rats, die der argen Verunreinigung des Stadtkanals ein Ende machen sollte, endlich an die Regulierung der Dämme an der Düna, wodurch unserer Handelsschiffahrt wesentliche Erleichterungen erwuchsen. 1867 hatte die Stadt 102 043 Bewohner. Das darauf folgende Jahr (1868) brachte der Stadt mancherlei Leid: wurde doch der treffliche Bürgermeister Otto Müller durch den Tod hinweggerafft, während Miswachs auf dem flachen Lande und Waldbrände viel Schaden anrichteten, namentlich die letzteren, welche 128 Quadrat-Werst der Stadtgüter verheerten. Die unter der ärmeren Bevölkerung herrschende Not ließ den Verein gegen den Bettel ins Leben treten, dessen segensreiches Wirken noch heute von der größten Bedeutung ist, nachdem er sich am 4. Februar 1869 unter dem Präsidium des Waisenvaters Komprecht (Vizepräses Ratsherr v. Boetticher und Schriftführer A. v. Villebois) konstituirt hatte. Das Projekt einer neuen Bahnlinie, die Riga mit Walk, Dorpat und Pleskau verbinden sollte, wurde sowohl in städtischen Kreisen, als im Landtage erwogen, erwies sich jedoch in Rücksicht auf die Aktionäre der Pleskau-Dünaburger Linie als zur Zeit nicht realisierbar, auch das Bauprojekt für eine gänzliche Umgestaltung des Stadtkrankenhauses nach dem Barackensystem gelangte erst später zur Ausführung. Von Bedeutung für die städtische Hygiene war die Erweiterung des Wöhrmannschen Parkes, der nach wie vor seine Besucher nach Tausenden zählt und für viele Bewohner Rigas schlechterdings von unersetzlichem Werte ist. Für die darauf folgenden Jahre erwähnen wir noch kurz der Eröffnung der Rigaer Stadt-Diskontobank (bestätigt 1871 und eröffnet am 1. Juni 1873), ferner der Eröffnung zweier für unsere Schiffahrt wichtiger Bahnstrecken Riga-Bolderaa und Riga-Hafendamm, endlich der Erbauung der Eisenbahnbrücke durch den Ingenieur Henry Robinson (1873). Im Herbste 1875 konnte die Eisenbahnstrecke Mitau-Moscheiki, die der Ingenieur Pander erbaut hatte, dem Verkehr übergeben und dadurch vorläufig eine Vollendung unseres kleinen Eisenbahnnetzes herbeigeführt werden, allerdings ohne einen Ausläufer nach der Residenz, ohne die eigentliche livländische Bahn.

Von größter Wichtigkeit für die nun immer näher rückende Umgestaltung der baltischen Verhältnisse war die 1876 erfolgte Aufhebung des General-Gouvernements, d. h. der zentralen Administration der drei Ostseeprovinzen, einer Institution, die den „Moskowskija Wedomosti" und ihren Gesinnungsgenossen für eine der Stützen des von ihnen erfundenen baltischen Separatismus galt und aus dem Wege geräumt sein mußte, bevor die eigentlichen Grundpfeiler des baltischen Lebens in Angriff genommen werden konnten. Zu diesen gehörte zweifellos auch die alte rigasche Komunalverfassung, deren Umformung von 1862—1870 alle denkenden Kreise der Stadt beschäftigt und zu fünf Reformprojekten Anlaß gegeben hatte, zu denen im letztgenannten Jahre noch ein „Entwurf einer Verordnung, betreffend die Verfassung und Verwaltung der Stadt Riga" als sechstes Projekt kam, ohne ändern zu können, daß der am 26. März 1877 erschienene Allerhöchste Ukas die allgemeine russische Städteordnung auf Riga und die anderen Städte der Ostseeprovinzen ausdehnte und in 22 Artikeln besondere Bestimmungen enthielt, durch welche u. a. die sogenannten Literaten das städtische Wahlrecht erhielten, wenn sie eine besondere Kommunalsteuer entrichteten. Die Feststellung der Geschäftssprache der neuen Stadtverwaltung hing von den Personen ab, die von den Wählern zur Leitung der städtischen Angelegenheiten berufen wurden — damit war denn auch bereits angedeutet, daß der seit fast 700 Jahren unbestrittene deutsche Charakter der Rigaer Stadtverwaltung in Zukunft nicht mehr von dem historischen Recht, sondern von anderen Faktoren abhängen würde. So begann denn für Riga mit der neuen Stadtverfassung ein neuer, andersartiger Zeitabschnitt, in dem der einheitliche, deutsche und historische Charakter der städtischen Entwicklung allmählig ebenso verschwand, wie die alte Handelsstadt mehr und mehr das Gepräge einer Industriestadt mit allen Schattenseiten einer solchen annehmen sollte. Eine gewisse Kontinuität blieb zwar in sofern gewahrt, als 50 der, nach der neuen Ordnung gewählten Stadtverordneten zur Zeit ihrer Wahl aktiv den drei alten Ständen der bisherigen Verwaltung angehörten, nämlich 11 dem Rat (7 Juristen und 4 Kaufleute), wozu noch 2 ausgeschiedene Glieder kamen, 12 Aelteste und 13 Bürger Großer Gilde und 14 Aelteste und Bürger Kleiner Gilde.

Der Allerhöchste Ukas wurde von dem größten Teil der deutschen Presse und Bevölkerung Rigas mit Schweigen, von der russischen und junglettischen Presse mit lautem Jubel begrüßt. Mit Einführung der neuen Stadtverfassung begann eine Zeit, die folgenschwer auf das Leben der Stadt, wie der Ostseeprovinzen überhaupt, einwirken sollte.

§ 13. Behörden und Verwaltungen.

1. Ministerium des Innern.

Zeitweiliger General-Gouverneur von Liv-, Ehst- und Kurland:

Seine Excellenz, Generalleutnant

Wass. Ustinowitsch Ssologub.

(Wohnt im Schloß. Tel. 1600 u. 2040.)

Gouverneur von Livland:

Seine Excellenz, Geheimrath

Nikolai Alexandrowitsch Sweginzow.

(Wohnt im Schloß. Tel. 143.)

Vize-Gouverneur:

Wirklicher Staatsrat und Ritter **Jakow Dmitrijewitsch Bologowskoi.**

(Neustraße 26. Tel. 237.)

A. Verwaltungs- und Polizei-Behörden.

1. Kronsbehörden u. Verwaltungen.

a. Verwaltungsbehörden.

Kanzlei des Gouverneurs.
Schloß 17. Tel. 452.

Kanzlei-Direktor:
HR N. J. Nikitin, Schloß, W. 1.
Aelterer Gehilfe:
KA Ch. Amatneek, Säulenstr. 48, W. 25.
Jüngere Gehilfen:
TR H. Bielitzki, Elisabethstr. 2, Q. 10.
TR B. Reichberg, Säulenstr. 20, W. 17.
TR A. Kusnezow, Mühlenstr. 61, W. 1.
Registrator:
KS J. Klimowitsch, Kurmanowstr. 26.
Kanzlisten:
A. Kundrat, Elisabethstr. 20, W. 43.
K. Jefimow, Suworowstr. 15, W. 7.
P. Bielitzki, Gertrudstr. 41, W. 6.
W. Kuschner, Bischofsstr. 4, W. 3.
E. Jacobsohn, Dorotheenstr. 20.
P. Andrejew, Königsstr. 1.
C. Konoplew, Marienstr. 13, W. 124.
Ministerial: J. Skuriat
A. Ossiptschik.

Beamte zu besonderen Aufträgen:
Aelterer:
TR N. v. Gersdorff, Schloß W. 2.
Jüngerer:
E. Iljaschenko, Parkstr. 1.

Außeretatmäßige:

Aelterer:
GS A. v. Scherffer, Kaisergartenstr. 1.
Jüngerer: vacat.

Gouvernements-Regierung
(Губернское Правленіе).
Schloß 4.
Geschäftszeit: 10—4 (vom 1. Juni bis zum 1. September: 11—3).
Vorsitzender: Der Livl. Gouverneur.
Glieder der Gouvernements-Regierung:
Der Livländische Vize-Gouverneur WSR J. D. Bologowskoi, Neustr. 26.
Aelterer Regierungs-Rath:
SR Paul Iwanowitsch Dawidenkow, Pauluccistr. 6, W. 17.
Regierungsrat: KA A. J. Tschitschmarew, Pauluccistr. 12, W. 10.
Sekretär: HR L. Ostrouchow, Todlebenboul. 7.
Geschäftsführer:
KA A. P. Obraszow, Romanowstr. 45.
KS M. Iw. Reitorowsky, Mühlenstr. 66.
Alexei Alexejew.' Nöu, Alexanderstr. 38.
KS D. St. Schanjawski, Newastr. 36.
KS J. B. Legsding, Sternstr. 11.
Gehilfen der Geschäftsführer:
TR Th. Iw. Lebedew, Sprenkstr. 23a.
R. S. Stein, Meisterstr. 4, W. 10.
J. J. Borsorin, Sprenkstr. 23.
GS K. K. Ado, Marienstr. 124.
KS P. M. Zwetikow, Kurmanowstr. 20.
Rechnungsbeamter und Exekutor:
M. M. Iwanow, Schloß W. 62.
Archivar:
KA K. Karl. Ado, im Schloß 19.
Dessen Gehilfe: KS Wlad. Jeg. Sawernjajew, Suworowstr. 82.
Translateur: GS S. P. Kratirow, Kirchenstr. 37.
Registrator: TR Paul Christ. Zimmermann, Marienstr. 4, Q. 12.
Dessen Gehilfe: A. A. Willim, Anglikanische Str.
Kanzlisten:
K. Th. Awischinis, gr. Bischofstr. 3, Q. 7.
E. M. Jerschow, Nikolaistr. 52.
KS K. L. Bugen, Palissadenstr. 28.

Zeitungstisch und Redaktion der **Gouvernements-Zeitung.**
(Газетный столъ и редакція Губернскихъ Вѣдомостей). Schloß.
Redakteur: KS Chr. Iw. Kleinberg, Ritterstr. 25, W. 2.
Dessen Gehilfe: GS A. J. Rudsit, Felliner Str. 9, W. 3.
Faktor: Julius Zelewitz, Nikolaistr. 6.
Kanzlisten:
Iwan Waschkewitsch, Mitauer Ch. 32.
P. Waschkewitsch, kl. Palissadenstr. 8.

Gefängniß-Inspektion und Gefängniß-Abtheilung der Gouvernements-Regierung.
(Тюремная Инспекція и Тюремное отдѣленіе Губернскаго Правленія.)
Schloß 4.
Siehe unter Justizministerium.

Medizinal-Abtheilung.
(Врачебное Отдѣленіе). Schloß 32.
Gouvernements Medizinalinspektor:
SR Vikt. Iw. Aristow, Pauluccistr. 12.
Dessen Gehilfe:
SR Peter Sem. Alexejew, Georgenstr. 6.
Pharmazeut:
HR Alex. Ad. Zinnius, Alexanderstr. 101.
Geschäftsführer:
KS P. M. Panowski, Ritterstr. 53, W. 1
Dessen Gehilfe: J. Malzeneek, Marienstr. 8, W. 29.

Veterinär-Abtheilung.
(Ветеринарное Отдѣленіе).
Gouv.-Veterinär: SR K. J. Kalning, kl. Newastr. 8.

Bau-Abtheilung.
(Строительное Отдѣленіе). Schloß.
Gouvernements-Ingenieur:
SR Wlad. Iw. Lunsky, Schulenstr. 34.
Gouvernements-Architekt:
KA Ernst E. Friesendorff, Schloß, W. 45, ☎ 1092.
Jüngerer Architekt:
KS Wladimir Andr. Diedunik, Sandstr. 10.
Jüngerer Ingenieur:
KS Alex. Wass. Buriam, Theaterb. 10.
Aelterer Geschäftsführer: KR Kas. Franz. Jankowsky, Thronfolgerboulev. 2.
Schloß-Aufseher: Kapitain Nikolai Petrowitsch Maschkin, Schloß 43.

Wegebau-Abtheilung.
(Отдѣленіе по дорожной части).
Elisabethstr. 35, Q. 2.
Ober-Ingenieur:
HR M. Eisenstein, Nikolaistr. 6, W. 7.
Für den I. Distrikt (Rigascher, Wolmarscher und Arensburgscher Kreis): Jüng. Ingenieur: TR E. J. Scharlow, Alexanderstr. 49, W. 18.

Gouvernements-**Zeichenkammer.**
(Губернская Чертежная).
Siehe unter Justizministerium.

Livl. Gouvernementsbehörde für **Bauern-Angelegenheiten.**
(Лифляндское Губернское по Крестьянским Дѣламъ Присутствіе).
Schloß 49. Geöffnet von 10—4.
Präses: Der Livl. Gouverneur.
Mitglieder: Der resid. Landrath.
Der Vice-Gouverneur.
Der Chef der Verwaltung d. Landwirtschaft u. d. Domänen der balt. Gouv.
Der Prokureur des Rig. Bezirksgerichts.
Der Präsident des Riga-Wolmarschen Friedensrichter-Plenums.
Der Dirigirende des Kameralhofes.
Das beständige Glied:
KR M. S. Martschewsky, Fellinerstr. 1.
Sekretär:
KR R. O. Svenson, Jägerstr. 4, W. 4.
Translateur:
KReg. Ed. Pet. Kübarsep, Marienstr. 3.
Kanzlisten:
D. J. Rudsit, Suworowstr. 11, W. 7.
J. J. Duschel, Newastr. 9, W. 18.
Th. D. Gerber, Suworowstr. 13, W. 6.
J. G. Koow, Lagerstr. 24, W. 5.
E. F. Kruhming, Mühlenstr. 10, W. 7.
W. J. Bidel, Ritterstr. 41, W. 18.
A. M. Tomingas, Sadownikowstr. 17.

Kommissäre in Bauernsachen.
Für den 1. Rigaschen Bezirk:
KReg. Fürst L. D. Krapotkin-Segewold.
Für den 2. Bezirk:
KS Graf J. C. Pahlen, Schloß Nitau.

Livl. **Gouvernements-Wehrpflichts-Behörde.**
(Лифл. Губерн. по воинской повинности Присутствіе).
Kaisergartenstr. 2. Geöffnet v. 10—4.
Präses: Der Livl. Gouverneur.
Glieder: Der resid. Landrath.
Der Vice-Gouverneur.
Der Prokureur des Bezirksgerichts.
Das beständige Glied der Livl. Gouvernementsbehörde für Bauernangelegenheiten:
Kommand. d. 177. Isborskschen Inf.-Reg. Obrist Popow.
Glied von der Staatsregierung:
vacant.
Das beständige Glied dieser Behörde:
SR M. J. Krahm, Gertrudstr. 7.
Sekretär: GS R. P. Peterson, Kaisergartenstr. 2.
Aerzte: Geh. des Medizinal-Inspektors SR P. S. Alexejew, Georgenstr. 6.
Divisionsarzt der 45. Infanterie-Division SR Swawitzky.
Kanzlisten:
A. H. Ballod, Matthäistr. 20, W. 3.
P. K. Bersin, Küterstr. 12, W. 5.

Rigasche **Kreis-Wehrpflichts-Behörde.**
(Рижское Уѣздное по воинской повинности Присутствіе).
kl. Schloßstr. 3. Q. 3.
Für das Publikum geöffnet von 10—3.
Ord. Sitzungen der Kommission am ersten Dienstag jeden Monats um 11.
Präses: Kreisdeputirter Hans Baron Rosen, Schloß Groß-Roop.
Mitglieder: der Rig. Kreischef: KA P. P. Schilinsky.
Bauerkommissar des 2. Rig. Bezirks KS Graf Pahlen in Nitau.
Der Rig. Kreismilitärchef Obrist Januschewsky, Zitadelle 11.
Der Bolderaasche Gemeindeälteste J. B. Schmidt.
Der Schlocksche Stadtälteste J. A. Stuhl.
Stellv. Geschäftsführer: R. S. Lapsin.

Livl. **statistisches** Gouvernements-Komitee.
(Лифл. Губерн. Статистическій Комитетъ).
Schloß 13 (Bibliothek), Kanzellei: Nikolaistr. 8.
Präses: Der Livl. Gouverneur.
Beständige Glieder:
Der residirende Landrath.
Der Livl. Landmarschall.
Der Vice-Gouverneur.
Der Kurator des Lehrbezirks.
Der Dirigirende des Kameralhofes.
Der Dirig. d. balt. Domänen-Verw.
Der Dirigirende des Kontrolhofs.
Der Direktor der Volksschulen.
Der Gouv.-Medizinal-Inspektor.
Das Rigasche Stadthaupt.
Ein Glied des griech.-orth. Konsistoriums.
Ein Glied des evang.-luth. Konsistoriums.
Ein Glied des Ress. der Wegekommun.
Wirkl. Mitglieder: Die Kreisdeputirten.
Der Sekretär des Landrathskollegiums: Alex. v. Tobien.
KA N. v. Carlberg.
SR Baron Leo Freytag v. Loringhoven.
Wirkl. Mitglied und Sekretär:
KR V. Vogel, Nikolaistr. 8.
Kanzleibmt.: M. Dahl, M. Valerius, H. Harff, K. Ewing.

Livl. Gouv.-**Verpflegungs**-Kommission.
(Губернская Коммиссія народнаго продовольствія).
Schloß 13.
Präses: Der Livl. Gouverneur.
Glieder: Der residierende Landrat.
Der Vize-Gouverneur.
Der Dirigirende des Kameralhofs.
Sekretär: SR P. Dawidenkow.
Dessen Gehilfe: KR V. Vogel, Nikolaistr. 8.

Livl. Gouvernementsbehörde für **städt. Angelegenheiten.**
(Лифл. Губернское по городскимъ дѣламъ Присутствіе).
Schloß 24.
Fürs Publikum geöffnet von 10—4.
Präses: Der Livl. Gouverneur.
Glieder: Der Livl. Landmarschall.
Der Vice-Gouverneur.
Der Dirigirende des Kameralhofs.
Der Prokureur des Bezirksgerichts.
Beständiges Mitglied: M. S. Tschulkow, Moskauer Str. 1.
Das Stadthaupt von Riga.
Stadtrath M. von Haffner.
Sekretär: P. J. Kretschetow, Romanowstr. 29, W. 16.
Kanzellist: W. A. Butkewitsch, Säulenstr. 92, W. 22.

Kollegium der allgem. **Fürsorge.**
(Приказъ обществ. призрѣнія).
Schloß 53.
Präses: Der Livl. Gouverneur.
Mitglieder: Der residirende Landrath.
Der Medizinal-Inspektor.
Das beständige Mitglied:
SR R. Korschenewsky, Säulenstr. 62.
Delegirte der Stadtverwaltung:
Stadtrath SR A. Blumenbach.
Stadtverordneter N. D. Merkuljew.
Aelterer Geschäftsführer:
KA Joh. Behting, Marienstr. 9, W. 16.
Jüngerer Geschäftsführer: TR Wilh. Bielawsky, Palissadenstr. 25, W. 21.
Kanzleibeamter: TR E. Behber, Majorenhof, Rigasche Str. 20.

Alexandershöhe.
Apothekerstr. 15—17.
Direktor u. älterer Arzt: SR Dr. d. Med. W. E. Koltypin.
Aerzte: KR Dr. med. W. J. Ossendowsky. G. K. v. Helmersen.
Aufseher und Schriftführer: KA J. O. Borkowsky.
Buchhalter: W. V. Aristow.
Kanzlei-Beamter: D. A. Jansohn.
(Alle wohnen in der Anstalt).

Rigasche Behörde für **Hafen**-Angelegenheiten.
(Рижское Присутствіе по портовымъ дѣламъ).
(Bremerstr. 5.)
Präses: Der Chef des Rigaschen Hafens.
Glieder:
Der Dirigirende des Rig. Zollamtes.
Der Chef der Arbeiten am Rig. Hafen WSR Konstantinow.
Der Prokureur des Bezirksgerichts.
Das ständige Glied der livl. Gouvernementsbehörde für städtische Angelegenheiten KS M. S. Tschulkow.
Der Kommandant der Eisenbahnstation Riga Kapitän N. N. Petrenko.
Das Stadthaupt von Riga.
Der Präses des Rig. Börsenkomitees.
Zwei Glieder der Kaufmannschaft:
R. K. Braun, Sünderstr. 3.
W. G. Meslin, Nikolaistr. 23.
Sekretär: KReg. M. P. Trubizyn, Mühlenstr. 66.

Rigasche **Hafen**-Verwaltung.
(Рижское Портовое Управленіе).
Bremerstr. 5. ☎ 637.
Hafenchef: SR Fürst Sergei P. Uchtomski, Elisabethstr. 6, ☎ 681.

Aelterer Gehilfe: Oberstleutn. Georg Nik.' Chreptowitsch, Albertstr. 9, W. 6.
Jüngerer Gehilfe (zeitw.): Stabskapt. a. D. M. A. Tewjaschew, Säulenstr. 48, ☎ 2567.
Techniker:
Ingenieur-Mechaniker: KR W. J. Kokorin, Weidendamm 20, ☎ 1733.
Schiffsingenieure: V. Kollaß, S. G. Woronin, Mühlenstr. 20, W. 12.
Schriftführer: KReg. M. P. Trubizyn, Mühlenstr. 66, ☎ 872.
1. Distrikt der Hafen-Verwaltung: Jungfernhof.
Inspektor: L. V. Studenzow.
2. Distrikt: Stadt, Dünaufer, beim Schloß.
Inspektor: A. A. Djatellowitsch.
3. Distrikt: Neu-Mühlgraben.
Inspektor: Schiffer 1. Kl. A. J. Kesberg.
4. Distrikt: Bolderaa.
P. P. Friedrichs.

Livländische örtl. Verwaltung der russischen Gesellschaft des **„Rothen Kreuzes"**.
(Лифл. мѣстное Управленіе Россійск общества Краснаго Креста).
Local: Schloß, Nr. 17.
Präses: Der Livl. Gouverneur.
Vize-Präses: Landrat Kammerherr Baron H. v. Tiesenhausen.
Ehrenmitglieder:
Der Erzbischof von Riga und Mitau.
Oberhofmeister Graf Sievers.
Commerzienrath Rud. Kerkovius.
Glieder: Landmarschall Baron F. A. Meyendorff.
Frau M. Mansurowa.
Landrat A. W. v. Oettingen.
WSR J. F. Daragan.
Stadthaupt G. J. Armitstead.
Stadthaupt-Kollege Emil v. Bötticher.
Konsul Nils Peter Bornholdt.
Konsul M. F. Lübeck.
J. F. Vogelsang.
Med.-Inspektor SR Dr. V. J. Aristow.
Rig. Polizeimeister SR P. K. Gertik.
Rechtsanwalt T. Großwald.
Stadtverordnete N. Merkuljew, Fed. Nik. Kamkin und A. Mentzendorff.
Hofrath V. Vogel (zugleich Rentmeister).
Geschäftsführer: HR L. S. Ostrouchow.
Kanzellist: Jefimow.

Komitee des Rigaschen Asyls der Schwestern des **„Rothen Kreuzes"**.
(Комитетъ Рижской общины сестеръ милосердія общества Краснаго Креста).
Local: Gertrudstr. 5.
Präsidentin: vakat.
Vize-Präses: Dr. med. Ottomar v. Haken.
Glieder: Rektor des geistl. Seminars Protohierei A. Aristow.
Oberpastor W. Keller.
Frau Stadthaupt E. Armitstead.
Frau J. Daragan.
Frl. M. v. Rohrbeck.
Hoffräulein S. Petrowo-Solowowo.
Frau A. v. Cramer.
Frau E. Kriegsmann.
WSR J. Daragan.
Konsul Nils Peter Bornholdt.
Ingenieur A. Werchowskoi.
J. Vogelsang.
N. Merkuljew.
Geschäftsführer und Rendant:
KA A. v. Dohnberg.

Oberin des Asyls: Frau A. Shukow.
Oberarzt des chirurgischen Krankenhauses: HR Dr. med. P. Klemm.

Kuratorium des **Assernschen Sanatoriums** der Ges. des Rothen Kreuzes.
Schloß 17.
Präsidentin: vakat.
Vize-Präsidentin: Frau J. Daragan.
Glieder:
Frau E. Kriegsmann.
Frau E. Wentzel.
Frl. E. Daragan.
General N. v. Scherffer.
Dr. med. R. Wolferz.
Ingenieur A. Diehl.
Ingenieur A. Werchowskoi.
Sekretair: Ing. A. Wentzel.
Geschäftsführer u. Rendant: Cand. oec. pol. V. Reichberg.
Anstaltsarzt: Dr. med. P. Wallenburger.
Leiterin des Sanatoriums: Frl. J. Rammann.

Gouvernements-Komitee des Kuratoriums für **Volksnüchternheit**.
(Губернскій Комитетъ Попечительства о народной трезвости).
Schloß 32.
Präses: Der livl. Gouverneur.
Glieder: Der livl. Landmarschall.
Der Vice-Gouverneur.
Der Präses des Bezirksgerichts.
Der Prokureur des Bezirksgerichts.
Der Dirigirende des livl. Kameralhofes.
Der Dirigirende des balt. Domänenhofes.
Der Dirigirende des Kontrolhofs.
Der Dirigirende der Accise-Verwaltung.
Der Dir. des Polytechnikums.
Der Dir. des Alexander-Gymn.
Der Dir. der Landschulen Livlands.
Der livl. Generalsuperintendent.
Der Protohierei der Kathedrale.
Der Chef der Gouv.-Gensdarmerieverw.
Der Medizinalinspektor.
Das Stadthaupt von Riga.
Deputierter des Militairressorts Oberstl. W. A. Watazi.
Der Präses des Rig. Stadt-Komitees für Volksnüchternheit.
Aelt. Fabrikinspektor SR M. N. Bykow.
N. D. Merkuljew.
Das beständige Glied E. A. Jakoby.

Rigasches Städtisches Komitee des Kuratoriums für **Volksnüchternheit**.
Kanzlei in der Realschule Peter I. ☎ 2613.
Präses: WSR F. J. Pokatilow.
Kassirer: SR Gertik.
Schriftführer: KA Werschkanski.

Rigasches Kreiskomitee des Kuratoriums für **Volksnüchternheit**.
(Рижскій Уѣздный Комитетъ попечительства о народной трезвости.)
Im Ritterhause.
Präses: Kreisdeputirter: Baron Rosen-Groß-Roop.
Schriftführer:
Oberst Arth. v. Carlblom, Ritterhaus.

Verwaltung des Badeortes **Kemmern**.
(Управленіе Кеммернскихъ минеральныхъ водъ).
In Kemmern, Kronshaus.
Bäder werden verabfolgt vom 20. Mai bis zum 1. September.
Die Kanzlei ist geöffnet von 11—12 und 4—5 mit Ausnahme der Sonn- und Feiertage.
Direktor: Dr. med. A. A. Losinsky.
Inspektor: GS A. S. Maximow.
Buchhalter: A. A. Wanag, stellvertr.

Rigascher abgetheilter Zensor für **innere Zensur**.
(Рижскій отдѣльный цензоръ по внутренней цензурѣ).
Schloß 55. Geöffnet von 12—4.
Abgetheilter Zensor: SR P. Schachow, Peterpaulstr. 2, W. 12.
Gehilfe des abgetheilten Zensors u. Zensor für lett. Drucksachen: SR A. Ruppert, Artilleriestr. 21, Q. 17.
Gehilfe des abgeteilten Zensors: HR J. Solin, Revaler Str. 57, W. 3.
Schriftführer: KA A. v. Dohnberg, Kirchhofsstr. 13, W. 2.
Kanzlist: G. Ballod, Sternstr. 21.

Komitee der **auswärtigen Zensur**.
(Комитетъ цензуры иностранной).
Local: Dorpater Str. 44.
Oberzensor: SR A. K. v. Voigdt, Dorpater Str. 33.
Zensore:
SR Ed. v. Kurtz, Albertstr. 1.
HR E. L. Jwanizki v. Wassilenko, Elisabethstr. 55.
Zensor-Gehilfe:
TR R. K. Laiwing, Goldingerstr. 24.
Sekretär:
KS A. Leijawa, Romanowstr. 53.
Dessen Gehilfe:
KS Fr. Bomen, kl. Palissadenstr. 2a.

Inspektor d. Typo-Lithographien u. des Buchhandels in Riga: KR C. v. Plato, Industriestr. 1, W. 15.

b. Polizeiverwaltungen.

Stadt-Polizei-Verwaltung.
(Городское Полицейское Управленіе).
Theaterboulev. 16, ☎ 303.
Kanzelei des Polizeimeisters ☎ 686.
Geöffnet dem Publikum werktäglich 9—4.
Polizeimeister:
SR P. K. Gertik, Alexanderstr. 34, ☎ 301.
1. Polizeimeisters-Gehilfe:
KR V. A. v. Villebois, Altstadt 3, W. 2, ☎ 1228.
2. Polizeimeisters-Gehilfe:
HR N. R. Nyländer.
Sekretär:
HR P. M. Roshansky, Mühlenstr. 60, ☎ 440.
Sekretärs-Gehilfe:
KA E. T. Marthschewsky, Elisabethstr. 16, Zugleich Chef des Adreß- u. Paßkontors.
Tischvorsteher:
TR S. A. Chondsinsky, Alexanderstr. 104
GS J. J. Kolosow, Romanowstr. 110.
TR W. A. Michelsohn, Marienstr. 32.
TR H. A. Makarewitsch, Mühlenstr. 127.
GS N. J. Zwetkow, Mühlenstr. 102.
GS F. J. Piotrowsky, Mühlenstr. 143.
Tischvorsteher-Gehilfen:
R. R. v. Engel, Jakobstr. 24, Q. 9.
F. F. Januschkewitsch, Elisabethstr. 89.
M. R. Alexejew, Matthäistr. 20.
N. J. Kolosow, Romanowstr. 110.
GS O. S. Reitarowsky, Mosk. Str. 65.
G. M. Lokko, Gertrudstr. 37, W. 5.

Rentmeister u. Buchhalter:
TR K. E. Girgensohn, Nikolaistr. 83.
Journalist: W. K. Lossky, Ritterstr. 61, Q. 2.
Archivar:
Jos. J. Gerwjatowsky, im Geb. d. Polizei.
Kanzleibeamte:
W. A. Alexandrow, Dünaburger Str. 72.
A. J. Wäin, Honigstr. 33, W. 3.
J. R. Alexejew, Matthäistr. 20.
K. O. Brashunas, Dünaburger Str. 36.
N. S. Burmeister, Dünaburger Str. 60.
L. M. Grebennikow, Lagerstr. 12.
J. P. Gren, Baumstr. 7, Q. 14.
K. J. Grünfeldt, Kaisergartenstr. 6, Q. 4.
J. F. Kerresar, Sommerstr. 11, W. 6.
P. J. Lepin, Matthäistr. 57, W. 16.
J. J. Lewanas, Schloß, W. 36.
K. A. Michejew, Suworowstr. 58.
J. M. Pelanis, Ludwigsstr. 2.
J. Ch. Predait, Dorpater Str. 29/31.
P. J. Sawwi, Lermontowstr. 4.
G. J. Schabura, Mühlenstr. 112, W. 5.
O. W. Shobrowsky, Säulenstr. 33.
P. O. Schemaitis, Gertrudstr. 121.
Osolin, Dünaburger Str. 6.
A. A. Lansberg, Suworowstr. 92.
F. M. Strasdin, Popowstr. 3a, W. 107.
A. P. Titow, Revaler Str. 59, W. 24.
P. J. Salit, Timothäusstr. 1, W. 10.
W. A. Kawetzky, gr. Königsstr. 31.
M. K. Geidan, Popowstr. 3a, W. 53.
A. A. Sachartschuk, Gertrudstr. 111.

Bezirks-Polizei-Verwaltungen: Geöffnet dem Publikum von 9—12 Mittags u. von 6—8 Abends. Für besondere Fälle im Laufe des Tages und in der Nacht befindet sich in den Kanzeleien der dejourirende Revieraufseher.

Die Eintheilung der Stadt in 12 Polizei-Bezirke und die Grenzen der Bezirke findet man im § 5 dieses Adreßbuches. In der 2. Abtheilung wird die polizeiliche Hingehörigkeit für jedes Haus angegeben.

Die innere Stadt.

1. Bezirk: Jungfernstr. 9, ☎ 304.
Pristaw: HR H. A. v. Roßmann, ebendas.
Gehilfe:
TR W. G. Bodarewsky, Kalkstr. 33.
Schriftführer:
GS P. A. Upenik, Revaler Str. 67.
Revieraufseher:
J. G. Tieden, Palaisstr. 3.
P. P. Sjads, Königsstr. 32.
GS K. P. Zelming, Kaufstr. 14.
B. J. Stanischik, Doblensche Str. 9.
Th. K. Kuschko, Schmiedestr. 18.
D. P. Musis, gr. Jungfernstr. 13.

2. Bezirk: Parkstr. 3, ☎ 305.
Pristaw: HR W. A. Makarow, ebendas.
Gehilfe: B. Th. Batschewsky, Elisabethstr. 22.
Schriftführer:
S. A. Woitowitsch, Gertrudstr. 97.
Revieraufseher:
KReg. A. A. Stokjallo, Marienstr. 53.
A. K. Zibulsky, Mühlenstr. 84.
J. G. Stytschewsky, Thronfolgerboul. 2.
M. J. Kaulewitsch, Todlebenboul. 2.
P. K. Schetnew, Säulenstr. 76.

Petersburger Stadtteil:

1. Bezirk: Schulenstr. 6, ☎ 306.
Pristaw:
TR N. K. Smortschewsky, Mühlenstr. 43.
Gehilfe:
KReg. W. W. Graßmann, Schulenstr. 29.
Schriftführer:
GS K. J. Steinert, Schulenstr. 6.
Revieraufseher:
A. Ch. Rundel, Industriestr. 40.
M. M. Osolin, Dorpater Str. 56.
L. J. Matschinsky, Elisabethstr. 77.
A. Ch. Janowitsch, 1. Weidendamm 10.
S. A. Gedhoft — Alexanderstr. 33.

2. Bezirk: Matthäistr. 9, ☎ 307.
Pristaw:
HR K. M. Kukas, ebenda.
Gehilfe:
KS M. W. v. Reichard, Marthastr. 3.
Schriftführer:
A. K. Baikowsky, Revaler Str. 35.
Revieraufseher:
K. J. Grünfeld, Artilleriestr. 1.
T. P. Krikun, Dorpater Str. 83.
L. S. Kolbasnikow, Wenden. Str. 2.
J. J. Kilemnik, Wendensche Str. 13.
N. P. Matjuschin, Suworowstr. 106.

3. Bezirk: Allasche Str., ☎ 308.
Pristaw:
HR A. J. Winogradow, ebendaselbst.
Gehilfe: vakat.
Schriftführer:
B. J. Skridulis, ebendas., Allasche Str.
Revieraufseher:
N. A. Anderson, Nordstr. 19.
W. S. Maranowitsch, Hapsalerstr. 10.
KReg. M. A. Alexejew, Peterholmstr. 12.

Moskauer Stadtteil:

1. Bezirk: Turgenjewstr. 2, Ecke der Moskauer Str., ☎ 309.
Pristaw:
HR K. J. Schtscherbakow, Mosk. Str. 1.
Gehilfe:
KS D. D. Monkewitsch, Badstubenstr. 8.
Schriftführer:
Revieraufseher:
P. G. Grindul, Palissadenstr. 23.
E. M. Saborny, Sadownikowstr. 18.
M. T. Bukraba, Moskauer Str. 96.
R. R. Taube, Mühlenstr. 116.
J. P. Sieben, Pallisadenstr. 23.

2. Bezirk: Gertrudstr. 89, ☎ 310.
Pristaw:
KR P. P. Afanaßjew, Elisabethstr. 83.
Gehilfe:
GS W. E. Andrejew, Säulenstr. 60.
Schriftführer:
W. J. Schkerstin, Suworowstr. 80.
Revieraufseher:
J. L. Losowsky, Sprenkstr. 36, W. 7.
W. J. Schpakowsky, Marienstr. 44.
B. B. Kochanowsky, Sprenkstr. 12.
J. A. Treide, Popowstr. 3a.

3. Bezirk: Maurerstr. 12, ☎ 311.
Pristaw:
HR B. A. Jaretzky, ebendaselbst.
Gehilfe:
A. P. Alexandrow, Mosk. Str. 183.
Schriftführer:
N. W. Nowakowsky, Newastr. 23.
Revieraufseher:
GS A. P. Parfenow, Maurerstr. 2.
GS A. J. Poska, Maurerstr. 5.
G. P. Olander, Artilleriestr. 47.
GS J. A. Kechklane, Wiesenstr. 2.
G. A. Kulajew, Adlerstr. 16.
J. K. Albin, Matthäistr. 74.
L. D. Skerbutz, Säulenstr. 92.

4. Bezirk: Dünaburger Str. 8, ☎ 312.
Pristaw: TR A. J. Grudsinsky, ebendas.
Gehilfe:
W. G. Gerassimow, Moskauer Str. 163.
Schriftführer:
L. L. Schljafert, Witebsker Str. 23.
Revieraufseher:
A. S. Djakonow, Jaroslawsche Str. 14.
J. J. Bojarshinsky, Kojenh. Str. 25.
B. A. Sawitzky, Jaroslawsche Str. 14.
L. G. Zuranow, Tulasche Str. 11.
K. M. Radsin, Moskauer Str. 176.

Mitauer Stadtteil:

1. Bezirk: Schiffsstr. 15, ☎ 313.
Pristaw: HR W. M. Zytowitsch, ebendas.
Gehilfe:
KA N. M. Konjuschkow, Klüversholmsche Str. 11, ☎ 1657.
Schriftführer:
H. J. Brodowsky, Mitauer Ch. 12.
Revieraufseher:
J. S. Suslow, Trinitatisstr. 24 26.
J. J. Lapsin, Sommerstr. 1.
P. J. Kondrat, Lagerstr. 13.
A. J. Loginow, alte Mitauer Str. 13.
D. Th. Obuchowsky, Jakobstädt. Str. 6.

2. Bezirk: Dünamünd. Str. 5, ☎ 314.
Pristaw:
HR Th. E. Kersnizky, ebendas.
Gehilfe:
KA H. J. Porschitzky, Waldstr. 4a.
Schriftführer:
W. W. Paschkowsky, Martinstr. 5.
Revieraufseher:
J. J. Lawrowsky, Emmastr. 15.
GS N. J. Borissowitsch, Kalnez. Str. 20.
L. O. Wismont, Lagerstr. 53.
A. A. Wolowsky, Kalnezeem. Str. 90.
W. W. Vielrose, Lagerstr. 31.
J. J. Tschaplinsky, Dünam. Str. 18.

Vorortsbezirk:
Martinshof — Atlasstr., ☎ 641.

Pristaw: HR Th. K. v. Salzmann, ebendas.
Schriftführer:
TR J. S. Wenschitow, Säulenstr. 62.
Revieraufseher:
E. P. Matschanow, Atlasstr.
K. P. Sawsdraw, Petersb. Ch. 85.
L. J. Torru, Mühlgrabensche Str. 14.

Detektivpolizei: im Gebäude der Stadtpolizeiverwaltung, Theaterboulevard.
Geöffnet werktäglich 9—3. ☎ 322.
Chef:
vacat.
Dessen Gehilfe:
KA J. J. Pjatnitzky, Moskauer Str. 124.
Polizei-Aufseher:
W. A. Murnik, Mühlenstr. 3.
M. Th. Lein, Matthäistr. 52, W. 17.
N. J. Bolschakow, Dünaburger Str. 60.
K. S. Schwabo, Revaler Str. 26, W. 3.
K. R. Sakul, Moskauer Str. 65.
M. M. Oese, Ritterstr. 44/46, W. 12.
F. J. Schlangenberg, Wolmar. Str. 22.
Revieraufseher:
J. J. Teichmann, Mühlenstr. 109.
M. N. Mülder, Suworowstr. 80, W. 8.

Brandkommando:

Chef des Brandkommandos u. d. Polizeireserve: KA K. K. Schummer, Matthäistr. 9, ☎ 402.
Aufseher der Verwaltungsgebäude:
Petersburger Stadtteil: Matthäistr. 9.
GS G. F. Sobetzky, ebendas.
Moskauer Stadttheil: Dünaburger Str. 8, KS W. J. Jankowsky, ebendaselbst.
Mitauer Stadttheil: Schiffsstr. 15.
HR J. P. Teplow, ebendas.

Fabrikpolizei:

Polizeiaufseher: A. O. Rudenkow, auf der Fabrik Prowodnik.
N. E. Tkatschew, auf der russ.-balt. Waggonfabrik.
A. D. Roslap, auf der Waggonfabrik „Phönix."

Flußpolizei:

1. Bezirk: Hasenholm, Uferstr. 13.
Pristawgehilfe: E. A. Meyer, ebendas.
2. Bezirk: Kohlenstr. 28.
Pristawgehilfe: J. G. Gregus, ebendas.

Medizin-Polizei-Komitee.

(Врачебно-полицейскій Комитетъ).
Präses: Der Polizeimeister, s. oben.
Glieder: Medizinalinspektor SR V. J. Aristow, Klosterstr. 19.
SR N. F. Korschenewsky, Säulenstr. 62.
SR Stadtrat A. Blumenbach, Bullensche Str. 10.
Schriftführer:
TR W. Michelson, Marienstr. 32.
Arzt: Dr. d. Med. Waldhauer, Theaterb. 7.

Stadtärzte:

KA N. N. Klimowitsch, Scheunenstr. 16, Gerichtsarzt für d. Petersb. Stadtteil.
KR Ed. Hugo, Elisabethstr. 22, Gerichtsarzt für die innere Stadt u. Mitauer Stadttheil.
KA E. Erasmus, Romanowstr. 36, Sanitätsarzt für den Moskauer Stadtteil.
HR M. Lossky, Schloßstr. 14, Sanitätsarzt für die innere Stadt.
KA W. Kaschin, Lagerstr. 17, Sanitätsarzt für den Mitauer Stadtteil.
HR J. Nagursky, Nikolaistr. 27, Sanitätsarzt für den Petersb. Stadtteil.
KR J. J. Turschetzky, Gerichtsarzt für den Moskauer Stadtteil, Eliasstr. 2.

Rigasche Kreispolizei-Verwaltung.

(Рижское Уѣздное Полицейское Управленіе).
Schloß 52, ☎ 1727.
Rig. Kreischef: KA P. P. Schilinski.
Aelterer Gehilfe:
KR Cand. jur. M. v. Radecki, Alexanderboul. 1, W. 7.
Sekretär:
TR Iwan S. Menschikow, gleichz. Kronsauktionator, Säulenstr. 62, W. 10.
Tischvorsteher:
KS Herm. F. Zisewsky, Karolinenstr. 26.
KS Carl G. Baumann, Karolinenstr. 12.
Registrator:
Chr. M. Seebold, Rumpenhofsche Str. 3.
Kanzlist:
Fr. Bulle, Artilleriestr. 36, W. 9.
Gerichtsdiener:
Martin Sachartschenko, Schloß W. 52.
Iwan Rimscha, Brauerstr. 9.
Manson, Ritterstr. 119, W. 21.

I. Bezirk des Rig. Kreises. Sitz in Riga. ☎ 1816.
Jüngerer Gehilfe: I. Bezirk:
Zeitweilig: Max v. Rummel, Segewold
II. Bezirk.
vacat.
Polizei-Aufseher:
KS Al. Alf. Swillas — Bolderaasche Polizeibezirk.

Livl. Gouv.-Gensdarmerie-Verwaltung.

(Лифл. Губерн. Жандармское Управленіе).
Kirchenstr. 6.
Dem Publicum geöffnet: 10—5.

Glieder der Verwaltung:

Chef der Verwaltung: Oberst J. D. Wolkow, Albertstr. 5, W. 3.
Adjutant: St.-Rittmeister L. G. Gogolew, Marienstr. 65, W. 5.
Attachiert bei der Verwaltung:
Obrist F. L. Pawlow, Romanowstr. 53.
Rittmeister J. J. Grünberg, Elisabethstr. 4, W. 1.
Gehilfen des Chefs:
In Riga: Obristleutnant M. O. Serebrjannikow, Todlebenboul. 2, W. 18.
Rittmeister A. J. Papadschanow.
Im Rigaschen Hafen: Oberstlieutn. H. R. v. Antonius, Pauluccistr. 2, W. 7.
Im Rigaschen, Pernauschen u. Oeselschen Kreise: Oberstlieutenant M. S. Baikow, Schulenstr. 13, W. 5.
Im Jurjewschen Kreise: Rittm. J. F. Pokroschinsky, Jurjew, Hessenstr. 6.
Chef der Ustj-Dwinsker Festungs-Gensdarmerie: Rittm. E. P. Florinsky, Festung Ustj-Dwinsk.

St. Petersburger Eisenbahnen-Gensdarmerie-Polizeiverwaltung.

(С.-Петербурго-Варшавское Жандармское Полицейское Управленіе желѣзныхъ дорогъ).
Chef der Verwaltung:
General-Major M. W. Pusanow, St. Petersburg.
Chef der Riga-Walkschen Abth. (Riga): Rittmeister S. W. Wachirew.
Chef der Jurjewer Abth. (Jurjew): Obrist A. J. Lundgren.
Chef der Revaler Abth.:
Obrist N. A. Krasnogorsky.

Riga-Dwinsker Abt. der Moskau-Rigaschen Eisenbahnen-Gensdarmerie-Polizei-Verwaltung.

(Риго-Двинское Отдѣленіе Московско-Рижскаго Жандармскаго Полицейскаго Управленія желѣзныхъ дорогъ).
Lokal: Dwinsker Bahnhof.
Eisenbahn-Telephon Nr. 91.
Die Kanzlei ist den ganzen Tag geöffnet.
Der Chef der Abtheilung empfängt werktäglich von 10—12.
Chef der Abteilung: Rittmeister Tschember, Romanowstr. 53, W. 5.
Eisenbahn-Telephon 92.

Rigaer Abt. der Moskau-Rigaschen Eisenbahnen-Gensdarmerie-Polizei-Verw.

(Рижское отдѣленіе Московско-Рижскаго Жандармскаго Полицейскаго Управленія желѣзныхъ дорогъ).
Lokal: Riga II (Tuckumer Bahnhof).
Eisenbahn-Telephon Nr. 85.
Die Kanzlei ist den ganzen Tag geöffnet.
Der Chef empfängt werktäglich von 10—2.
Chef der Abth.:
Oberstleutnant Eug. N. Gajewsky, Dorpater Str. 55a.

c. Post- und Telegraphen-Verwaltungen.

Verwaltung des Rigaschen Post- und Telegraphen-Bezirks.

(Почтово-Телеграфный Округъ).
Theaterboulevard 15.
Chef des Bezirks:
WSR J. A. v. Ostrowsky, Theaterboul. 15, W. 5.
Sein Gehilfe:
SR Arth. v. Makowsky, Theaterboul. 15.
Beamter zu besonderen Aufträgen:
KA W. A. Alexandrow, Theaterboul. 15.
Geschäftsführer:
KA J. A. von Rawitsch - Schtscherba, Theaterboul. 15, W. 29.
Dessen Gehilfen:
KR L. W. Jelagin, Säulenstr. 77, W. 8
J. J. Kalnin, Gertrudstr. 67, Q. 2.
N. M. Pastuchow, Suworowstr. 43.
KR K. K. Kruhmin, Gertrudstr. 48.
Buchhalter:
GS R. W. Krause, Theaterboul. 15.
Dessen Gehilfen:
KA M. N. Builow, Gertrudstr. 67, W. 17.
KR H. P. Rikkand, Säulenstr. 83, W. 19.
Archivar: KA A. A. Kotschanowsky, Kurmanowstr. 26, W. 4.
Ober-Mechaniker: Telegraphen - Techniker KA H. G. Kirt, Theaterboul. 15, W. 9.
Aeltere Mechaniker:
HR J. v. Schumacher, Heinrichstr. 10.
TR W. M. Komarow, Herrenstr. 33.
KR J. A. M. Bode, Theaterboul. 15.
Jüngere Mechaniker:
J. J. Meschul, Moskauer Str. 54.
H. G. Bumert, Romanowstr. 36, W. 31.
Inspektor des Rigaschen Telephonnetzes:
TR W. W. Chramzew, Säulenstr. 8.

Rigasches Haupt-Postamt.

(Рижскій Главный Почтамтъ).
Theaterboulevard 15.
Chef des Kontors: SR Ilja Ger. Samsonow, im Postgebäude.
Dessen Gehilfe: KR Julian Konst. Koslowsky, im Postgebäude.
Post- und Telegraphenbeamte:
HR K. S. Treskin, Mühlenstr. 115, W. 9.
KA Jul. A. Tschudowsky, Marienstr. 4.
KA Aug. O. Heytmann, im Postgebäude.
Lawrenti Skubin, Sprenkstr. 8, W. 3.
KA Nikolai J. Iwanow, Herrenstr. 33.
KA Rudolf J. Feldmann, Herrenstr. 33.
GS K. J. Dumber, im Postgebäude.
GS Johann Ch. Gert, Steinstr. 13.
Dmitri W. Swetlow, Timotheusstr. 1.
Konst. K. Bogutzky, Marienstr. 44, W. 12.
GS Karl Plesum, im Postgebäude.
KReg. Jahn A. Silin, Kurmanowstr. 9.
Nikolai A. Saweljew, Romanowstr. 54.
Peter J. Reneslaze, Sprenkstr. 67.
KReg. M. M. Lopatin, Herrenstr. 33.
Nikolai G. Grigorjew, Marienstr. 32.
Julius A. Birk, Ritterstr. 32, W. 5.
Iwan A. Semers, im Postgebäude.
Michail J. Iljuschkin, im Postgebäude.
Robert G. Kruse, Turmstr. 29.
Adolf J. Graudin, Moskauer Str. 25.
Georg P. Klawin, Matthäistr. 61.
Was. J. Hudnitzky, Jungfernstr. 5.
Pawel P. Meiron, Herrenstr. 33.

Iwan K. Walter, Karlsstr. 27.
Jakob Melkert, Ritterstr. 75, W. 12.
Wold. F. Grünfeldt, Friedensstr. 17.
Karl J. Schönberg, Gertrudstr. 40, W. 11
Iwan M. Zirit, Mühlenstr. 117, Q. 1.
Adolf E. Krause, Herrenstr. 33.
Nikolai J. Kolesnikow, Herrenstr. 33.
Karl Lepin, Kirchhofsstr. 24, W.. 1.
Joh. Ged. Aister, Kurmanowstr. 10, W. 8.
Kirill M. Sarin, Matthäistr. 57.
Karl P. Janson, Ludwigstr. 1, W. 10.
David Ch. Anson, Waldstr. 4.
Joh. Lapinsky, Sprenkstr. 43, W. 14.
Wilis Zibis, im Postgebäude.
Paul Siritschew, Revaler Str. 40, W. 1.
J. Kunstmann, 2. Weidendamm 1.
J. Zihrul, Hofesstr. 8.
Jak. Jansohn, Alexanderstr. 128,
T. Ampermann, Herrenstr. 33.
KS Ed. Brandt, Olivenstr. 1, W. 10.
Alb. Rudsin, Marienstr. 1, W. 24.
Martin Klaweneek, Dorpaterstr. 20, W. 9.
Ilja Bolotow, Marienstr. 1, W. 24.
Anis Kruhmin, Laubstr. 3, W. 1.
Karl Breedis, Atgasensche Str. 14.
Reinhold Glekner, Matthäistr. 27, W. 12.
Alexander Mikk, Marienstr. 17, W. 12.
Johann Groß, Jakobsstr. 10, W. 5.
Andrei P. Petrow, im Postgebäude.
Otto K. Timkow, Matthäistr. 38, W. 20.
E. J. Gripitsch, Popowstr. 3, W. 29.
Olga W. Krylowa, im Postgebäude.
Anna M. Rundalzewa, Turgenjewstr. 1.
Joseph W. Jankowsky, Kathol. Str. 34.
Jakob G. Schkilin, neue Rumpenhofsche Str. 15, W. 24.
Fried. P. Gutmann, im Postgebäude.
Jahn H. Kaik, Artilleriestr. 73, W. 4.
Theodor P. Garanz, Kreuzstr. 8, W. 9.
Olga J. Worobjewa, Brückenstr. 14.

I. **Rigasches städtisches Post- und Telegraphen-Kontor**, Alexanderstr. 92. Geöffnet für's Publikum: für Annahme und Ausgabe der versicherten Korrespondenz von 8 bis 1, außerdem Annahme der rekommandierten Korresp. nachmittags von 5 bis 7, für Annahme von Telegrammen von 8 Uhr Morgens bis 9 Uhr Abends.

Chef des Kontors:
HR C. Röhsler, Alexanderstr. 92, W. 1.
Dessen Gehilfe:
KS J. Siewert, Alexanderstr. 92, W. 10.
Beamte:
Frau Ella Röhsler, Alexanderstr. 92.
Iwan Behrsin, Alexanderstr. 92, W. 2.
K. Draule, Suworowstr. 28, W. 8.
E. Titz, Bäckereistr. 7, W. 3.
Kandidaten:
Frl. Beljaewa, Matthäistr. 31, W. 32.
Buploling, Gertrudstr. 73, W. 2.
Unterbeamte:
J. Wederis und J. Bersin, Alexanderstr. 92.
Depeschenträger:
Krywetz u. Krehws, Alexanderstr. 92.

II. **Rigasches städtisches Post- und Telegraphen-Kontor**, Hagensberg, Zaunstraße 1. Für's Publikum geöffnet (Aufgabe der Telegramme und Markenverkauf) von 8 Morgens bis 9 Abends. Die Annahme und Ausgabe der versicherten Sendungen von 8—1 u. die Annahme v. versicherter Korrespondenz, sowie Einlagen und Auszahlung aus den Sparbüchern, auch noch Abends von 5—7, Sonntags nur von 8—11.

Chef: KA N. A. Swawitzky, Zaunstr. 1.
Beamte:
J. J. Straumann, Waldstr. 4a.
K. J. Zeplit, Sprenkstr. 3.
K. J. Turlay, Waldstr. 4a.

III. **Rigasches städtisches Post- und Telegraphen-Kontor**, Moskauer Str. 54. Quartier 6. Geöffnet wie oben (II.) und für Postoperationen: Sonntags von 8—11 Uhr Morgens.

Chef: KS H. P. Rebbane, Mosk. Str. 54.
Beamte:
A. K. Springis, Suworowstr. 10, W. 13.
P. J. Koschken, Mitauer Ch. 18.
J. J. Bramann, Witebsker Str. 39.
A. K. Rabe, Gerberstr. 13, W. 9.

Rigasches Zentral-Telegraphen-Kontor.
(Рижская Центральная Телеграфная Контора.)
Lokal: Theaterboulevard 15, ☎ 277.
Chef:
SR Albert Dienstmann, Theaterboul. 15
Dessen Gehilfe: Post- und Telegraphen-Beamter I. Kl. HR Th. Höltzell, Herrenstr. 33, W. 2.
Jüngere Mechaniker:
J. Beltson, Säulenstr. 23, W. 7.
O. Zaun, Gesellenstr. 6, W. 25.
J. Krasting, Hilfsstr. 12, W. 6.
Post- u. Telegraphen-Beamte:

II. Klasse:
HR A. Stahl, Marienstr. 53.
KA Jul. v. Huet, Kirchenstr. 41, W. 1.
KA A. Freymann, Romanowstr. 27.
KA Mich. Sokolow, Suworowstr. 80.
KS J. Rammann, Säulenstr. 44, W. 9.

III. Klasse:
KA Hugo Kölpin, Goldinger Str. 43.
KA Fr. Lübbe, Margarethenstr. 5a.
KA W. v. Schumacher, Schlocksche Str. 5.
KS Fr. Kastrowsky, Mühlenstr. 72, W. 8.
TR E. Willmann, Sommerstr. 11, W. 2.
TR Rob. Reimers, Annenstr. 3, W. 18.
KS W. Blank, Taubenstr. 3.
N. Neuland, Dünamündesche Str. 23.
KS C. Philipp, Dorotheenstr. 32, W. 15.
KS Fritz Gail, Hilfsstr. 14.
J. Ruschkewitsch, Suworowstr. 6, W. 1.

IV. Klasse:
KS E. Lukin, Gertrudstr. 48, W. 27.
GS H. Eglith, Säulenstr. 74, W. 13.
KS Fr. Bomen, kl. Palissadenstr. 2a.
GS J. v. Twerjanowicz, Taubenstr. 2.
GS A. Leijawa, Romanowstr. 53.
J. Sabiello, Säulenstr. 84, W. 4.
J. Lehmann, kl. Petrikirchenstr. 1.
Frl. L. v. Lutzau, Gertrudstr. 39, W. 14.
Eduard Dombrowsky, Palissadenstr. 18.
GS Carl Ullmann, gr. Sandstr. 10.
Heinr. Buhmert, Schwimmstr. 28, W. 17.
KS J. Ballgalw, kl. Newastr. 3, W. 11.
KReg. Fr. Groting, Matthäistr. 18.
E. Stagaus, Matthäistr. 19, W. 7.
J. Rothgalw, Polotzker Str. 3, Q. 2.
J. Kirschfeld, Mühlenstr. 74, W. 17.
Peter Renz, Wolmarsche Str. 31.

V. Klasse:
KS St. Bergmann, Sprenkstr. 28, W. 7.
Frau A. Sokolow, Wendensche Str. 5.
J. Klinklaw, Mühlenstr. 66, Q. 37.
J. Sillin, Katholische Str. 9, W. 2.
Jul. Libbert, kl. Newastr. 8, W. 5.
Karl Klawin, Artilleriestr. 23, W. 15.
Th. Timofejew, Parkstr. 6, W. 13.
Ch. Jurjewitsch, Suworowstr. 7, Q. 7.
GS H. Grünberg, Alexanderstr.104, W.3.
Fr. Kronberg, Dorpater Str. 57, W. 11.
C. Sanderson, Dorpaterstr. 13, W. 1.
P. Paul, Romanowstr. 32, W. 7.
Frau Wilh. Grünberg, Alexanderstr. 104.
Karl Semel, Lermontowstr. 5.
Arthur Neuland, Ritterstr. 36, W. 5.
Frl. A. Ljustritzky, Suworowstr. 7, W. 7.
Frl. Marie Thomson, Marienstr. 104.
J. Wohlberg, Suworowstr. 11, W. 9.
A. Sukkut, Ritterstr. 53, W. 2.
J. Bergmannson, kl. Moorstr. 1.
J. Upeslahz, Muckenholmsche Str. 15/19.
Fr. A. Schultz, Wendensche Str. 5, W. 15.
J. Reineke, Mühlenstr. 74, W. 29.
Frl. Henr. Teichmann, Wallstr. 26, W. 9.
Frl. Marie v. Mende, Säulenstr. 42.
Kasp. Roze, Fockenhofsche Str. 10.
Alex. Schepsky, Suworowstr. 7, W. 8.
Frl. Emma Janson, Alexanderstr. 48.
Frl. Elisabeth Leijawa, Romanowstr. 53.
Joh. Schultz, Wendensche Str. 5, W. 15.
Ernst Grünberg, Sprenkstr. 37, W. 6.
Karl Radsing, Matthäistr. 51.
J. Bramann, Witebsker Str. 39, W. 1.
Georg Zelmeraug, Marien-Mühlenstr. 14/16, W. 17.
KReg. Th. Konradi, Felliner Str. 1.
Frl. Nat. Shuk, Romanowstr. 53, W. 5.
J. Mese, Gertrudstr. 43, W. 10.
Frl. Emilie Straupmann, Suworowstr. 7.
Frl. Anna Schechtel, Romanowstr. 17.
P. Kassel, Dorpaterstr. 33, W. 7.
J. Paul, Romanowstr. 43, W. 13.
J. Taklai, Dorpaterstr. 33, W. 7.
Frl. Anna Dombrowsky, Säulenstr. 40.
A. Pitkewitsch, Wilnasche Str. 10, W. 8.
Frl. Olga Stamm, Suworowstr. 18, W.7.
Frl. Jul. Sabiello, Säulenstr. 84, W. 4/5.
Ing.-Technolog A. Rogowsky, Suworowstr. 11, W. 9.
Frl. Alma Philipp, Dünaburger Str. 7.
Th. Kurn, Mühlenstr. 74, W. 18.

VI. Klasse:
Ad. Rehwald, Grenzstr. 2.
M. Steinberg, Parkstr. 6, W. 18.
J. Arjakas, Romanowstr. 53, Str. 27.
J. Ehrenstreit, Mühlenstr. 74, W. 29.
Frl. Pauline Leepin, Gertrudstr. 39.
J. Ruben, Grünstr. 7.
Frl. Marie Daw, Seminar.
Nik. Aaw, Romanowstr. 53, W. 27.
J. Nee, Parkstr. 6, W. 13.
J. Berg, Mühlenstr. 74, W. 29.
Frl. Anna Rugai, Gertrudstr. 65, W. 16
Frl. Eugenie Kantin, Gertrudstr. 40.
M. Winter, kl. Goldinger Str. 8.
A. Simonowitsch, Theaterboul. 3.
A. Mikk, Mühlenstr. 74, W. 29.
Frl. Kath. Hennig, Gertrudstr. 22/24.
Frl. Valerie Stabusch, Säulenstr. 97.
J. Dumpe, Friedensstr. 5, W. 2.
Erich Putral, Parkstr. 6, W. 13.
J. Schawitzky, kl. Palissadenstr. 21.
J. Grünberg, Säulenstr. 24, W. 3.
J. Sihle, Kojenholmsche Str. 4.
Frl. Marie Jaretzky, Maurerstr. 12.
A. Bluhm, Ritterstr. 44, W. 4.

Telegraphen-Aufseher:
J. Bromberg, Elisabethstr. 65.
A. Woiwod, Ritterstr. 22, W. 27.
Fritz Mutzing, Mühlenstr. 74, W. 18.
Iwan Krasting, Hilfsstr. 12, W. 12.
Arzt: Dr. F. Lukin, Elisabethstr. 77.

2. Ritterschaftsbehörden und Verwaltungen.

Livl. Ritterschafts-Repräsentation.

Landräte:

Arved v. Oettingen-Ludenhof, wohnt in Riga im Ritterhause, residierender Landrat. Sprechst. werktägl. 11—12.
Kammerherr Heinrich Baron Tiesenhausen zu Inzeem.
Eduard von Transehe zu Taurup, Oberkirchenvorsteher des Riga-Wolmarschen Kreises.
Axel Baron Nolcken zu Moisekatz, Oberkirchenvorsteher des Dorpat-Werroschen Kreises.
Max von Sivers zu Römershof.
Adolf Baron Pilar von Pilchau zu Audern, Oberkirchenvorsteher d. Pernau-Fellinschen Kreises, Kurator des adligen Fräuleinstifts zu Fellin.
Oswald Baron Ungern-Sternberg zu Schloß Fellin, Ritterschaftsgüter-Direktor.
James Baron Wolff zu Schloß-Rodenpois
Viktor v. Helmersen zu Neu-Woidoma.
Balthasar Baron Campenhausen zu Wesselshof, Oberkirchenvorsteher d. Wenden-Walkschen Kreises, wohnt auf dem Gute Aahof im Rigaschen Kreise.
Viktor Baron Stackelberg zu Kardis.

Landmarschall.

Hofmeister Dr. jur. Friedrich Baron Meyendorff zu Alt-Bewershof, wohnt in Riga im Ritterhause.

Kreisdeputierte:

Des Riga-Wolmarschen Kreises:
Karl Baron Engelhardt zu Sehlen.
Georg von Gersdorff zu Daugeln.
Hans Baron Rosen zu Schloß Groß-Roop.
Des Wenden-Walkschen Kreises:
Heinrich von Kahlen zu Geistershof.
Max von Anrep zu Homeln.
Rudolf von Bähr zu Palzmar.
Des Jurjew-Werroschen Kreises:
Erich v. Oettingen zu Pölks.
Richard von Sivers zu Kerjell.
Woldemar v. Roth zu Tilsit.
Des Pernau-Fellinschen Kreises:
Wilhelm Baron Stael von Holstein zu Zintenhof.
Kurt von Anrep zu Kerstenshof.
Axel v. Samson-Himmelstjerna zu Hummelshof.

Kassadeputierte:

Arvid v. Strandmann zu Zirsten, wohnt in Riga, Andreasstr. 3.

Ritterschafts-Kanzlei und -Rentei.

Geschäftsstunden:
Kanzlei, werktäglich 11—3.
Rentei, werktäglich 10—2.
Bibliothek, werktäglich 1—3.
Ritterschafts-Sekretär:
Friedrich von Samson-Himmelstierna, Jakobsstr. 12.
Ritterschafts-Notar:
Astaf v. Transehe-Roseneck, 1. Weidendamm 6.
Aktuar:
Karl von Rautenfeld, Gertrudstr. 6.
Sekretär der Wegebau-Abteilung:
Wolfgang v. Klot, Antonienstr. 9a.
Bibliothekar:
Karl v. Löwis of Menar, Schulenstr. 15
Rentmeister:
August von Klot, im Ritterhause.
Rentmeistersgehilfen:
Robert v. Hirschheydt, Elisabethstr. 12.
Erich Baron Campenhausen, Mühlenstr. 35.
Kanzlisten: E. Larsen, J. Grube, E. Otter, C. Trotz, E. Homo, M. Larsen
Ministeriale: J. Duschardt, F. Skreber, J. Grote.

Abteilung der Ritterschafts-Kanzlei für Agrar- und Steuersachen.

Jakobsstr. 12, geöffnet werktäglich 9—4. ☎ 1488.
Sekretär: Alexander von Tobien, im Ritterhause. Sprechstunden im Bureau: 1—3.
Dessen Gehilfe: F. v. Stern, Andreasstr. 1, III.
Kanzlistinnen: Frl. L. Zimmermann, H. Schlau, A. Eckardt, E. Stahl, A. v. Brümmer, L. Krüger, A. Kaehlbrandt, W. von Mende, O. Buschmann, J. Kersten.
Ministerial: K. Ulehn.

Landwirtschaftl. Taxations-Abteilung d. Livl. Landrats-Kollegiums,

Mittelstr. 3, ☎ 2680, geöffnet werktägl. 9½—3.
Obertaxator:
Alfred v. Villon, Nikolaistr. 43.
Taxatoren:
Balthasar Baron Campenhausen, Elisabethstr. 11a.
Ferd. Baron Drachenfels, Antonienstr. 9, W. 11.
Georg Baron Engelhardt, Antonienstr. 10, W. 9.
Moritz Baron Engelhardt, Nikolaistr. 11.
Julius v. Erdmann, Ritterstr. 17, W. 12
Gustav Feldt, Wasserstr. 1a, W. 7.
Magnus v. Freymann, Mittelstr. 3.
Gregor v. Harpe, Schulenstr. 32, W. 1.
Adolf Baron Heyking, Antonienstr. 12.
Theodor v. Hirschheydt, Mühlenstr. 3.
Johann Johansen, Andreasstr. 1, W. 7.
Ludwig Klinge, Felliner Str. 7, W. 25.
Hugo Baron Klopmann, Lazarethstr. 2.
Johann Krasting, Kirchenstr. 24, W. 10.
August Langhals, Antonienstr. 15, W. 31.
Alexander Messer, Andreasstr. 1, W. 7.
Theodor Meuschen, Kirchenstr. 24, W. 4.
Constantin v. Moczulski, Säulenstr. 9.
Karl Pohl, Antonienstr. 10, W. 12.
Alexander v. Rautenfeld, Albertstr. 7.
Arnold Rehmann, Kaisergartenstr. 6a.
Alfred v. Samson, Elisabethstr. 31, W. 6.
Edgar v. Samson, Andreasstr. 1, W. 4.
Erwin Baron Saß, Lazarethstr. 5, W. 2.
Reinhold Schmidt, Schützenstr. 2, W. 2.
Gregor v. Sivers, Nikolaistr. 27, W. 13.
Walter v. Sivers, Kaisergartenstr. 6.
Friedr. Baron Stackelberg, Hirtenstr. 1.
Gotthard v. Vegesack, Gildstubenstr. 4.
Leon Baron Wolff, Kirchenstr. 7, W. 5.
Viktor Wühner, Waldstr. 4a, W. 3.

Forstwirtschaftl. Taxations-Abteilung d. Livl. Landrats-Kollegiums,

Mittelstr. 3. ☎ 2680. Werktägl. geöffnet 9½—3.
Oberforsttaxator: Forstmeister Wilhelm Knersch, Pauluccistr. 5.
Taxatoren:
Rudolf Baron Campenhausen, Elisabethstr. 6, W. 14.
Kurt v. Grünewaldt, Elisabethstr. 6.
Richard Szonn, Schwalbenstr. 1b, W. 2.
Walter Voß, Thronfolgerboul. 17.
Archivar für beide Taxat.-Abteilungen:
Cand. oec. pol. Hans Hollmann, Mittelstr. 3, W. 13.

Riga-Wolmarsches adliges Vormundschafts-Gericht.

(Риго-Вольмарскій Дворянскій Сиротскій Судъ).

Lokal: Ritterhaus 1.

Werktäglich außer Sonnabends 10—12¾.
Präses: Kreisdeputirter Georg von Gersdorff, wohnh. auf seinem Gute Daugeln.
Glieder: Friedrich von Berg, zugleich geschäftsführendes Glied, Suworowstr. 44.
Siegfried von Sivers, Mühlenstr. 53a.
Arnold Baron Vietinghof-Scheel, Mühlenstr. 53, W. 4.
Stellv. Sekretär: Eugen Weidenbaum, Thronfolgerboul. 27, W. 4.

Ober-Kirchen-Vorsteheramt des Riga-Wolmarschen Kreises.

(Риго-Вольмарское главное церковное Попечительство).

Felliner Str. 7, W. 36.

Ober-Kirchenvorsteher:
Landrath E. v. Transehe zu Taurup.
Assessore:
Arnold v. Samson-Himmelstjerna zu Sepkull.
Propst Dr. C. Schlau zu Salis.
Notär: C. Schwanck, Felliner Str. 7.

Als Kreis-Landschulbehörde, außer den Mitgliedern des Ober-Kirchenvorsteher-Amts:
Rig. welt. Landschulrevident:
Friedrich Baron Wolff-Waldenrode.
Rig. geistl. Landschul-Revident:
Pastor X. v. Marnitz zu Uexküll.
Wolm. weltl. Landschul-Revident:
H. von Freymann-Nurmis.
Wolm. geistl. Landschul-Revident:
Pastor Ernst Moltrecht-St. Matthiae.
Volksschul-Inspektoren: K. Zarikow, Prawdin, M. Uspenski, Owtschinikow.
Bauerbeisitzer: L. Behrsing, G. Rink.

3. Stadtbehörden u. Verwaltungen.

Stadtverordnetenversammlung.

(Городская Дума).

Armitstead, George, Marstallstr. 19.
Augsburg, A., Herrenstr. 28.
Ballod, A., Nikolaistr. 23, W. 8.
Baum, R., Kandauer Str. 8.
Berg, Christian, Suworowstr. 7.
Bergmann, Adolf, Schulenstr. 5.
Beyermann, Joh. Heinr., Malerstr. 6.
Blumenbach, Eugen, Lermontowstr. 1a.
Boehm, Paul, Suworowstr. 86.
Boetticher, E. v., Georgenstr. 1.
Braun, R., Wallstr. 28.
Brigader, J., Marienstr. 13.
Brunstermann, F., Neustr. 14.
Buchardt, Th., Basteiboulev. 4.
Buengner, R. v., Nikolaistr. 15.
Busch, Th., Elisabethstr. 6.
Carlberg, N. v., Albertstr. 9.
Dahlfeld, Jul., Lindenruh-Heinrichsohnh.
Dolgow, St. Jos., Säulenstr. 89.
Erhardt, J., Georgenstr. 1.
Frobeen, Heinr., Bremerstr. 5.
Girgensohn, Geo., Bauskesche Str. 53a.
Großwald, Friedrich, Theaterboul. 2.
Grünupp, Andrei, Alexanderstr. 1.

Grunau, Leonh., Paulucciſtr. 17.
Guſſew, A. J., Nikolaiſtr. 4.
Haffner, M. v., Schulenſtr. 31.
Hartmann, K. J. F., Georgenſtr. 1.
Heerwagen, R., Dr., Alexanderſtr. 31.
Heſſe, C. W. Alexanderboul. 1.
Jauch, Karl, Newaſtr. 13.
Jürgens, E., Mühlenſtr. 21.
Juon, W. A., Nikolaiſtr. 8.
Iwanow, M. J., Smolensker Str. 18.
Kamkin, F. S., Dorpater Str. 34.
Kergalw, Chriſt., Sprenkſtr. 60.
Kerkovius, G., kl. Neuſtr. 4.
Kerkovius, Wilh. Ludw., Nikolaiſtr. 27.
Klot, N. v., Thronfolgerboulev. 11.
Kraſtkaln, Andr., Thronfolgerboul. 33.
Kreßler, W. A., Bullenſche Str. 1a.
Kymmel, C. R., Schulenſtr. 33.
Laſchkow, Iw., Neuſtr. 37.
Lasding, Jur., Eliſabethſtr. 33.
Lehmann, E., Eliſabethſtr. 29.
Lieven, Baron Felix, Todlebenboul. 7.
Lieven, Victor, Dr., Nikolaiſtr. 19.
Merkuljew, Nikolai, Moſkauerſtr. 79.
Mihlit, Dav., Haſenholm 16.
Moritz, E., Alexanderboul. 1.
Mündel, Aug., Gummiſtr. 1.
Neſterow, M. W., Parkſtr. 4.
Nikonorow, N. A., Dünaburger Str. 54.
Oſſipow, J. J., Sünderſtr. 21.
Pabſt, A., Eliſabethſtr. 43.
Pagaſt, Martin, Ritterſtr. 36.
Pirang, Nikolai, Popowſtr. 8.
Plates, A., Nikolaiſtr. 19.
Plawneek, N., Kirchenſtr. 14.
Radſing, Peter, Adlerſtr. 2.
Redlich, A., Baſteiboulev. 2.
Rehſche, Silv., Todlebenboul. 6.
Reimers, W., Scheunenſtr. 22.
Reinberg, Aug., Mühlenſtr. 46.
Ruhtenberg, Max, Weidendamm 6.
Schmidt, K. M., Karlsſtr. 33.
Schröder, Georg W., Waſſerſtr. 2.
Schubert, Bernh. v., Baſteiboulev. 6.
Schutow, Sergei J., Mühlenſtr.
Sehl, Martin, Ballaſtdamm 38.
Skulte, Ed. Fr., Haſenholm. Ufer 19a.
Soſſnowſky, A. F., Margarethenſtr. 16.
Stahl, A. K. H., Wallſtr. 29.
Steinert, Chr. D., Säulenſtr. 58.
Stepanow, J. E., Alexanderſtr. 122.
Stieda, Herm., Marſtallſtr. 24.
Wannag, Alex., Moſkauer Str. 130.
Wegner, Wilh., Kalnezeemſche Str. 4.
Wihkſne, Simon, Säulenſtr. 54.
Wolffſchmidt, Alb., Alexanderboulev. 2.

Kandidaten:

Wintſch, Alex.
Samſon, Fr. von.
Heinicke, Guſt.
Schmidt, C. Alph.
Müller, Karl Konſt.
Wisznewſky, Witold.
Dorſter, Theodor.
Röpenack, N. von.
Loeſer, Karl.
Zirkwitz, Rud.
Bochanow, Andr.
Bornhaupt, C.
Treu, Ed.
Cramer, Nic. von.
Vogel, Albinus.

Beſchwerde-Kommiſſion der Stadtverordnetenverſammlung.
(Коммисія по расмотрѣнію жалобъ).
Glieder: R. Baum. N. v. Klot. W. Juon. Jur. Lasding. S. J. Schutow.

Suppleanten: A. Plates. E. Blumenbach. A. Kraſtkaln. S. Rehſche. A. F. Soſſnowſki.

Stadtamt.
(Городская Управа).
Lokal: Königsſtr. 5.
Stadthaupt: G. Armitſtead.
Stadthaupt-Kollege: Emil von Bötticher.
Stadträte:
J. Erhardt.
M. v. Haffner.
A. Blumenbach.
E. Lehmann.
Dr. R. Heerwagen.
Ed. Jürgens.
N. D. Merkuljew.
Karl Hartmann.
Stadtſekretär:
N. v. Carlberg, Albertſtr. 9.
2. Sekretär: E. v. Bötticher, Mühlenſtr. 42a.
Notär: A. von Böhlendorff, Georgenſtr. 8.
Archivar:
E. Sokolowſki, Nikolaiſtr. 14.
Sekretär und Translateur:
J. Labutin, Dorpater Str. 60.
Expedient und 1. Kanzliſt:
H. Kirchner, Königsſtr. 30.
2. Kanzliſt: Valentine Philipp, Dorpater Str. 47.
3. Kanzliſt: Marie Nikorowitſch, geb. Scheluchin, Paulucciſtr. 1.
Amtsboten: J. Androwitſch, Matthäiſtr. 50. K. Kaſak, Matthäiſtr. 10.
Kaſtellan: Chr. Swille, Königsſtr. 5.

Arbeitsamt.
(Рижская Городская Коммисія указанія труда.)
Lokal: Turmſtr., Jakobskaſerne.
Präſes:
Stadtrat M. v. Haffner, Schulenſtr. 31.
Beiſitzer:
Andreas Ballod, Paul Böhm, Fr. Brunſtermann, A. Guſſew, C. Loeſer, Wilh. Reimers, Chr. Steinert, Jul. Vogelſang.
Sekretär:
Arth. Sticinsky, Kirchenſtr. 35, W. 5.
Vorſteher des ſtädt. Arbeitsnachweisbur.:
Heinrich von Bergmann, Schulenſtr. 5.
Deſſen Gehilfe:
Karl Blumenau, Bäckereiſtr. 10.
Vorſteherin der weibl. Abteilung:
Frl. Louiſe Schneider, Andreasſtr. 1.
Deren Gehilfin:
Frl. Anna Haken, Alexanderſtr. 52.
Amtsbote: Mich. Schurin, Jakobskaſerne.

Armenamt.
(Коммисія по призрѣнію бѣдныхъ).
Lokal: Johannishof 5.
Geöffnet: 10—3.
I. Abteilung.
Präſes: Stadtrath M. v. Haffner.
Beiſitzer: N. D. Merkuljew, A. Spitzmacher, A. Lietz, E. v. Kröger.
Armeninſpektor und Schriftführer:
SR L. Hellmann, Nikolaiſtr. 1.
Armenkontroleure: C. Behting, Säulenſtr. 74, O. Günther, A. Neuenkirchen, Säulenſtr. 42, W. Bloeß.

II. Abteilung.
Präſes:
Stadtrath M. v. Haffner, Schulenſtr. 31.
Stellvertreter des Präſes:
Ratsherr N. v. Röpenack, Eliſabethſtr. 21.

Beiſitzer: F. Mitſchke. E. Bertels. J. Burchard. C. Jauch. J. J. Stepanow. C. Loeſer. A. v. Bergmann. W. A. Juon. A. Augsburg. H. Stieda. K. Borſtelmann. Dr. J. Stavenhagen. A. Lietz.
Sekretär: H. Bergner, Antonienſtr. 3.
Notar und Archivar:
H. v. Mende, Eliſabethſtr. 31.
Buchhalter:
O. Baron Tieſenhauſen, Kirchhofſtr. 13.
Expedient: W. Bloeß, Lagerſtr. 45, W. 2.
Kanzliſt: O. Günther, Säulenſtr. 35, Q. 14.
Amtsbote: G. Milton, Johannishof 5.

Unterorgane des Armenamts.
Direktion der Haus-Armen-Krankenpflege:
Direktor: Dr. J. Stavenhagen, Thronfolgerboul. 7.
Armenärzte: Im 1. Bezirk: Die innere Stadt zwiſchen der Düna, dem Kanal und der Nikolaiſtraße:
Dr. W. Waldhauer, Theaterboul. 7.
Im 2. Bezirk: Die Petersburger Vorſtadt zwiſchen der Düna, der Nikolaiſtraße, dem Todlebenboulev., dem Weidendamm und der rothen Düna:
Dr. H. Bar. Tieſenhauſen, Eliſabethſtr. 21
Im 3. Bezirk: Die Petersburger Vorſtadt und zwar zwiſchen dem rechten Ufer der Rothen Düna von der Waldſtr. bei der Anſtalt Rothenberg bis zur Brauerei Waldſchlößchen.
Dr. W. Fromhold-Treu, Aſylſtr. 24.
Im 4. Bezirk: Die Petersburger Vorſtadt, zwiſchen dem Stadtkanal, der linken Seite der Alexanderſtraße, der Stadtweide, der Umgebung der Kirchhöfe und der Gegend der Rothen Düna bis zur Waldſtraße bei Rothenberg.
Dr. E. Neuenkirchen, Romanowſtr. 10.
Im 5. Bezirk: Zwiſchen der Alexanderſtraße, Ritterſtraße, Oreler Bahn, Eliſabeth- und Marienſtraße und dem Stadtkanal:
Dr. W. Büttner, Alexanderſtr. 3.
Im 6. Bezirk: Zwiſchen der Alexanderſtraße, Petersb. Chauſſee, Dreilingsbuſch, dem Stadtwalde, der Oreler Bahn und der Ritterſtraße:
Dr. F. Buchholz, Ritterſtr. 8b.
Im 7. Bezirk: Zwiſchen dem Karlsbaſſin, der Marienſtraße, Oreler Bahn, Romanowſtraße und der Düna:
Dr. J. Brainin, Gogolſtr. 23.
Im 8. Bezirk: Zwiſchen der Oreler Bahn, der Lubahnſchen Straße, Kengeragge, der Düna und der Romanowſtraße:
Dr. J. Raeder, Moſkauer Str. 52.
Im 9. Bezirk: Zwiſchen dem Durchbruch der Düna, der Düna, Klein-Jungfernhof, Reimershof, Ebelshof, Lindenruh, Marienmühlen-Bach und -Teich, der Hermannſtraße und Schwarzenhof:
Dr. F. Hoffmann, Olivenſtr. 1/3.
Im 10. Bezirk: Zwiſchen der Kalnezeemſchen und Goldinger Straße, der kl. Waſſerſtraße, kleinen Düna, Düna, dem Klüversholmſchen Stadtheuſchlage, der Hermannſtraße, Marienmühlen-Teich und -Bach und dem Gute Lindenruh:
Dr. F. Buchardt, Kalnezeemſche Str. 7a.

Im 11. Bezirk: Zwischen Essenhof, der Spilwe, kleinen Düna, kleinen Wasserstraße, der Dünamündeschen, Goldinger und Kalnezeemschen Straße, den Gütern Champetre, Annenhof, Groß-Dammenhof, dem Buschwächtergesinde Seybert u. dem Höfchen Neuhof:
Dr. S. Hirschberg, Dünamündesche Str. 45.

Verwaltung des Siechenhauses:
Präses: C. Loeser, kl. Lagerstr. 6.
Beisitzer:
K. Schmidt, Karlsstr. 33.
W. Mansfeldt, Alexanderboul. 1.
Schriftführer: der Buchhalter des Armenamts.
Anstaltsarzt:
Dr. J. Bernsdorff, Alexanderstr. 101.
Hausvater: N. Norenberg, Grenzstr.

Verwaltung des Armen-Asyls:
Präses: K. Vorstelmann, Kaisergartenstr. 1.
Beisitzer: P. Radsing, Adlerstr. 2a.
E. von Kröger, Dorotheenstr. 18.
Schriftführer: der Notär des Armenamts.
Anstaltsarzt: Dr. O. Burchard, Basteib. 4.
Stellvertr. Hausvater: O. Müller, Matthäistr. 79.

Verwaltung des St. Georgen-Hospitals:
Präses: W. Ad. Juon, Nikolaistr. 8.
Beisitzer:
E. Jauch, Lagerstr. 1.
A. Augsburg, Herrenstr. 28.
Schriftführer: der Sekretär d. Armenamts.
Anstaltsprediger:
Oberpastor Th. Hellmann, Altstadt 19.
Anstaltsarzt: Dr. A. Schabert, Sandstr. 32.
Stellv. Oekonom: Frau K. Bergner, Herrenstr. 34.

Verwaltung von Nyenstädts Wittwenconvent:
Präses: W. A. Juon, Nikolaistr. 8.
Beisitzer:
N. Kriegsmann, kl. Schwimmstr. 4.
E. Kappeller, Scheunenstr. 6.
Schriftführer:
der Notär des Armenamts.
Anstaltsprediger:
Oberpastor W. Keller, Herderplatz 4.
Anstaltsarzt: Dr. O. Burchard, Basteib. 4.

Verwaltung von Campenhausens Elend:
Präses: W. A. Juon, s. o.
Beisitzer: N. Kriegsmann, s. o.
E. Kappeller, s. o.
Schriftführer:
der Notär des Armenamts.
Anstaltsarzt: Dr. P. Faber, Sünderstr. 25.

Verwaltung des Nikolai-Armenhauses:
Präses: F. Mitschke, Elisabethstr. 91.
Beisitzer:
vacant.
J. Goldbek, Antonienstr. 8.
Schriftführer: der Notär des Armenamts.
Anstaltsprediger:
vacant.
Anstaltsarzt: Dr. O. Groth, Mühlenstr. 59.

Verwaltung des Russischen Armenhauses:
Präses: J. E. Stepanow, Alexanderstr. 69.
Beisitzer:
M. S. Kruglow, Alexanderstr. 83.
N. A. Okunew, Alexanderstr. 102.
Anstaltsarzt: Dr. H. Jansen, Alexanderstr. 1.
Oekonom: A. P. Mosorow, Ritterstr. 1.

Verwaltung des Waisenhauses:
Präses: E. v. Boetticher, Georgenstr. 1.
Beisitzer:
H. Stieda, Marstallstr. 24.
F. Bernhardt, Newastr. 31.
Schriftführer: der Sekretär d. Armenamts.
Anstaltsarzt:
Dr. A. Huff, Kalnezeemsche Str. 6.
Waisenvater: W. Lang, Hermannstr. 19.

Verwaltung des 1. Kinder-Asyls:
Präses: E. Bertels, Suworowstr. 50.
Beisitzer:
K. Vorstelmann, Kaisergartenstr. 1.
E. Jauch, Lagerstr. 1.
Schriftführer: der Notär des Armenamts.
Anstaltsarzt:
Dr. J. Bernsdorff, Alexanderstr. 101.
Hausvater: F. Kade, Hospitalstr. 1.

Verwaltung des 2. Kinder-Asyls:
Präses: E. Bertels, Suworowstr. 50.
Beisitzer: E. Vorstelmann.
E. Jauch, Lagerstr. 1.
Schriftführer: der Notär des Armenamts.
Anstaltsarzt: Dr. Walt. Frommhold-Treu, Asylstr. 24.
Hausvater: F. Osolin, Asylstr. 8.

Verwaltung der Arbeitsstätte für Minderjährige.
Präses:
Mag. pharm. A. Lietz, Mosk. Str. 128.
Beisitzer:
J. Paul, Moskauer Str. 143.
A. A. Nikonorow, Gogolstr. 6.
Schriftführer: der Sekretär d. Armenamts.

Verwaltung des Lepra-Asyls:
Präses: Dr. A. v. Bergmann.
Beisitzer:
P. Krause, Elisabethstr. 57.
E. Rauthe, Katholische Str. 1.
Schriftführer: der Notär des Armenamts.
Anstaltsarzt: Dr. M. Hirschberg im Asyl.
Oekonom: F. Gorges, im Asyl.

Verwaltung des Zwangs-Arbeitshauses:
Delegirter d. Stadtverordn.-Vers. u. Präses:
J. Burchard, kl. Schmiedestr. 10.
Vize-Präses: Eug. Blumenbach.
Beisitzer:
J. Goldbek.
Wilh. Häcker, Palaisstr. 3.
Th. Schrempff, Alexanderstr. 15.
Delegirte der lit.-prakt. Bürger-Verbind.:
A. Redlich.
H. v. Mende, Elisabethstr. 31.
Schriftführer: der Notär des Armenamts.
Anstaltsgeistlicher griech.-orth. Confession:
Geistlicher J. Bormann.
Anstaltsprediger evang.-luth. Confession:
Pastor E. Keller, Newastr. 26.
Anstaltsarzt: Dr. O. Burchard.
Inspektor: O. Felser.

Direktion der Dienstboten-Unterstützungskasse.
Direktor: Ratsherr N. v. Röpenack, Elisabethstr. 21.
Armeninspektor: L. Hellmann.

Bauamt.

(Строительная Коммисія).
Lokal: Königsstr. 5, III.
Geöffnet von 10—3.
Präses:
Stadtrat Masch.-Ingenieur Emil Lehmann, Elisabethstr. 29.
Stellv. Präses u. Beisitzer:
Ingenieur Georg Kerkovius, kl. Neustr. 4.
Beisitzer:
Architekt R. H. Zirkwitz, Gertrudstr. 1.
Paul Böhm, Theaterboul. 11.
Ing. Arnold Pabst, Elisabethstr. 43.
Nic. Jul. Pirang, Popowstr. 6.
Sekretär: Cand. jur. Otto Müller.
Archivar: Karl Behting.
Buchhalter: Friedr. Schaack.
Kanzlistin: Alice Terentjew.
Amtsbote: Hans Abolneek.

Technische Beamte:
Stadt-Architekt:
Reinhold Schmäling, Mühlenstr. 60.
Jüngerer Stadt-Architekt: Boris v. Bock.
Gehilfe des Stadtarchitekten: G. Gersdorff.
Stadt-Oberingenieur:
Diedrich v. Rennenkampff.
Abtheilungs-Ingenieure:
Alexander Ballod.
Georg Römer.
Stadtmaschineningenieur:
Eduard Lindwart.
Jüngerer Stadtingenieur: Karl v. Kori.
Ingenieur des Konstruktionsbureaus der Stadtingenieure: Philipp Burmeister.
Kontrolleure:
Ed. Hartmann.
A. Stavenhagen.
Kanal- und Schachtaufseher:
R. Pirag.
Materialverwalter: Karl Schmidt.

Bau-Aufsichtsamt.

(Коммисія строительнаго надзора).
Lokal: Königsstr. 5, III.
Geöffnet 10—3.
Präses: Stadtrat N. D. Merkuljew.
Stellvertr. Präses u. Beisitzer:
Christoph Steinert.
Beisitzer:
Architekt A. Aschenkampff.
Rechtsanwalt J. Lasding.
Kaufmann M. W. Nesterow.
Sekretär:
Cand. jur. Arend v. Berkholz.
Archivar: W. v. Loevis of Menar.
Baurevidenten:
Ingenieur C. Badche.
Architekt J. v. Hagen.
Ingenieur P. Wilde.
Architekt H. Mehlbardt.
Kanzlei- und technischer Beamter:
K. Wirbitzky.
Kanzlistin: Marie Dawydow, stellvertr.
Amtsbote: Th. Teichmann.

Handels- und Gewerbeamt.

(Торгово-Ремесленная Коммисія).
Königsstr. 5.
Geöffnet: werktäglich 10—2.
Präses:
Stadtrath J. Erhardt, Georgenstr. 1.

Stellvertreter des Präses:
C. G. v. Sengbusch, Alexanderstr. 55.
Beisitzer des Handelsamts:
H. Laerum, Theaterboul. 6.
Dr. jur. R. v. Büngner, Nikolaistr. 15.
C. Lange, Schulenstr. 3a.
Beisitzer des Gewerbeamts:
F. Brunstermann, Neustr. 14.
F. Bernhardt, Newastr. 31.
C. Jauch, Lagerstr. 1.
P. Böhm, Suworowstr. 86.
Sekretär: E. Schilinzky, Kirchenstr. 32.
Notär: A. v. Sticinsky, Kirchenstr. 35.
Archivar: N. Scheluchin, Alexanderstr. 18.
Buchhalter: A. Guhse, Wallstr. 28b.
Expedient und Kanzlist:
G. Fleischer, Königsstr. 12.
Boten:
A. Rumneek, Romanowstr. 27.
K. Smilge, Felliner Str. 9.

Dispacheur: D. Zimmermann, Basteib. 6.
Waterschout und Seevolkverheurer:
V. Mora, Seemannshaus.

Schiffstaxatore:
Schiffsbaumeister:
F. Jürgensohn, Bolderaa.
Reepschlägermeister:
W. Kreyenberg, Mühlenstr. 135.
Segel- und Kompaßmacher:
E. Lotzin, Romanowstr. 16.
Ankerschmiedemeister: vacat.
Blockmachermeister:
W. Schultz, Schiffsstr. 24.
Maschineningenieure.
John Mac-Intosh, Bolderaa.
O. Kohlhase, 1. Weidendamm 1.
Archibald Mac-Intosh, Marienstr. 10a.
O. Fleischer, Antonienstr. 10.
Schiffskapitäne:
J. D. Grell, Schoonerstr. 9.
O. Zwilling, Seemanshaus.
G. Matzkait, Orgelstr. 1.

Makler:
Eduard Salemann, Lazarethstr. 4.
C. A. Frisk, Domplatz 9.
Fr. Ed. Reimann, Palaisstr. 9.
H. Barclay de Tolly, Theaterboul. 4.
W. Mertens, Alexanderstr. 76.
K. F. Conradi, Thronfolgerboul. 21.

Eichenholzwraker:
Fr. Rud. Lichtwerk, Newastr. 26.
Heinr. Bockslaff, Mosk. Str. 127.

Stadtwäger u. Waagekontor:
Wäger:
E. G. Th. Schneider, Suworowstr. 23.
J. Zieser, Arsenalstr. 7.
Waagenotär: A. Busch, Goldinger Str. 45.
Waagediener: C. Ahboling, Dorotheenstr. 11

Getreide- und Saatkontroleur:
C. Wilde v. Wildemann, Altstadt 12.

Heringswrake (Andreasholm):
Wraker: W. Weißberg, Mittelstr. 3.
Assistent: A. Groot, Säulenstr. 13.

Handelsdeputirte:
Ed. Kappeller, Scheunenstr. 6.
A. v. Götz, Theaterboul. 6, W. 4.
C. Jauch, Lagerstr. 1.
N. H. Schwartz, Sandstr. 12.
L. Mäntel, Newastr. 10.

M. Ruhtenberg, 2. Weidendamm 6.
E. Treu, Nikolaistr. 45.
J. M. Remnew, Moskauer Str. 30.
E. Rauthe, Katholische Str. 1.
R. Minuth, Gertrudstr. 28.
W. S. Wegner, Kalnezeemsche Str. 4.
G. Ostwald, kl. Lagerstr. 35.
H. Kirstein, Schiffsstr. 8/10.
A. Petersohn, Schiffsstr. 40.
H. H. Meyer, Theaterboul. 4.
N. Plawneek, Kirchenstr. 14.
Eug. Hopfe, Kurmanowstr. 17.
W. Häcker, Palaisstr. 3.
Jul. Paul, Moskauerstr. 143.
A. Ikert, Königsstr. 2.
A. v. Sticinsky, Kirchenstr. 35.
Joh. Beyermann, Malerstr. 6.
H. Goegginger, Nikolaistr. 65.
W. Juon, Nikolaistr. 8.
A. Heinrichsen, Basteiboul. 8.
L. Kirschfeldt, Alexanderstr. 40
W. Anspach, Alexanderstr. 101.
A. Wannag, Moskauer Str. 130.
S. Klimow, Smolensker Str. 20.
H. Thiel, Grabenstr. 38.
M. Iwanow, Smolensker Str. 18.
K. Lobanowsky, Mitauer Str. 17.
N. Scheluchin, Alexanderstr. 18.

Marktpolizei:
1. Marktkommissär:
A. Neuland, Taubenstr. 7.
Dessen Gehilfe (für den Alexandermarkt):
K. Krug, Alexandermarkt.
2. Marktkommissär:
F. Neuland, Laboratoriumstr. 2.
Marktwäger: G. Biering, Tempelstr. 4.
Kassirer (für den Alexandermarkt):
J. Delle, Alexandermarkt.
Marktwaagediener:
H. Libbert, Schwimmstr. 30.
W. Saukum, Suworowstr. 39.
Marktaufseher:
J. Schurin, Matthäistr. 52.
O. Pietsch, Säulenstr. 73.
P. Hahn, Wolmarsche Str. 29.
G. Wiedring, Jesuskirchenstr. 4.
K. Puiga, Schlockſche Str. 5.
A. Boronowsky, Petersb. Ch. 4.
M. Januschis, kl. Altonaer Str. 19.
J. Sucker, kl. Lagerstr. 29.
F. Jacobsohn, Alexandermarkt.
Trödelhofaufseher:
Fr. Schwedler, Säulenstr. 68.

Stadt-Mechaniker: P. Raasche, Elisabethstr. 69.

Preisbureau:
Schriftführer: A. Guhse, Wallstr. 28b.
Bote: K. Smilge, Felliner Str. 9.

Elevator.

(Элеваторъ).
Auf dem Andreasholm.
Präses: Stadtrat E. Lehmann.
Vice-Präses:
Eugen Schwartz, Elisabethstr. 17. ☎ 1506
Glieder:
H. Laerum, Theaterboul. 6.
A. Sellmer, Nikolaistr. 9.
J. Müller, Burschenstr. 7.
Julius Dahlfeld, Firma Aug. Lyra.
Geschäftsführer und Getreide-Inspektor:
stellv. O. Kerstens.
Buchhalter:
O. Kerstens.

Oekonomieamt.

(Хозяйственная Коммисія).
Königsstr. 5, part., rechts.
Geschäftszeit: 10—2.
Präses:
Stadtrat Karl Fr. Hartmann, Georgenstr. 1.
Stellvertreter des Präses:
Daniel Zimmermann, Basteiboul. 6.
Beisitzer:
Alexander Redlich, Basteiboul. 2, Q. 5.
Max Ruhtenberg, 2. Weidendamm 6.
Karl Jauch, Newastr. 13, W. 18.
Sekretär:
C. jur. Fr. v. Fossard, Alexanderstr. 11.
1. Notär:
Leopold Hartmann, Schulenstr. 34.
2. (Kurkosten-) Notär:
Heinrich Seuberlich, Alexanderstr. 34.
Gehilfe des 2. Notärs:
Fr. von Braunschweig, Schützenstr. 6.
Archivar der Kurkostenbeitreibung:
Osk. Günther, Säulenstr. 35, W. 14.
Kanzlist: A. W. Sidorow, kl. Münstereistr. 5, W. 4.
3. Notär: (Beitreibung von Rückständen):
E. von Petersen, Schulenstr. 36.
Gehilfe des 3. Notärs:
A. v. Horlacher, Nikolaistr. 32.
Kanzlist für Beitreibung von Rückständen:
Arv. Martens, Kurmanowstr. 20.
Archivar:
Heinr. v. Sticinsky, Romanowstr. 1.
Expedient und Kanzlist:
Friedrich Ehwing, Mühlenstr. 24.
Amtsbote: Ernst Rennert, Sommerstr. 4.
Karl Schönberg, kl. Neustr. 5.
Stadtrevisor:
Richard Stegman, kl. Newastr. 4.
Dessen Gehilfe:
Wilh. Groot, Dorotheenstr. 18, W. 2.
Abteilungs-Revisore:
Martin Sierach, Suworowstr. 39.
Adolf Hühnert, Nikolaistr. 27.
Stadtexpeditor:
V. Radasewsky, Romanowstr. 24, W. 1.

Kassen- und Rechnungsbeamte:
Oberkassirer:
Alex. Kreyenberg, Suworowstr. 44.
Oberbuchhalter:
Adolf Taurit, Industriestr. 28.
Oberkontroleur:
Alfons Büttner, Nikolaistr. 34.
2. Kassirer:
Alex. v. Barklay de Tolly, Säulenstr. 23.
2. Kontroleur:
Wilh. Schaak, Kaisergartenstr. 4.
Steuerkassirer:
Walter Deringer, Alexanderstr. 1.
Gehilfe des Steuerkassirers u. Kontroleurs:
Rudolf Weinberg, Gertrudstr. 96, W. 1.
Steuerkontroleur:
Carl Block, Thronfolgerb. 17, W. 17.
2. Buchhalter:
Christoph Behling, Bäckereistr. 12.
3. Buchhalter:
Alf. v. Loevis of Menar, Marienstr. 4a.
4. Buchhalter:
Nikolai Busch, Wallstr. 6, W. 8.
Kurt von Morr, Kirchenstr. 5, W. 1.
Oberbuchhalters-Gehilfen:
Wolfg. Behling, Karolinenstr. 24.
Bruno Kirchner, Königsstr. 30.
Kassenboten:
Fritz Kruhm, Wasserstr. 4.

Carl Rohland, Katharinendammstr. 1.
Alexander Kuschke, Grobinsche Str. 3.
Johann Lukin, Hermannstr. 17.
Karl Feldmann, Lagerstr. 37.
Hans Biering, Tempelstr. 4.

Quartieramt.
(Квартирная Коммисія городскаго Управ.)
Königsstr. 5, 2 Treppen.
Geschäfts-Zeit: 11—3.
Präses: Stadtrath SR A. Blumenbach. Bullensche Str. 10.
Beisitzer: Stellvertreter des Stadtraths:
A. Baron Freytag-Loringhoven, Elisabethstr. 19.
Cand. jur. A. Scheluchin, Nikolaistr. 27.
S. Wihksne, Säulenstr. 54.
C. M. Schmidt, Karlsstr. 33.
Sekretär: HR L. Poorten, Nikolaistr. 23.
Buchhalter:
A. Felser, Duntenhofsche Str. 12.
Quartiermeister:
C. W. Helmsing, Alexanderstr. 32.
Oberstleutnant E. v. Konopak, Ritterstr. 68, W. 6.
Expeditor: A. Berg, Amalienstr. 6.
Amtsboten:
A. Krassowsky, Katholische Str. 15.
W. Rudkowsky, Königsstr. 3, II.

Rigasches städtisches **Schlachthaus.**
(Рижская Городская Скотобойня).
2. Weidendamm
Geöffnet im Winter 7—6, im Sommer 6—6.
Präses: Stadtrath J. Erhardt.
Beisitzer: Stadtrath E. Lehmann.
Dr. med. R. Heerwagen.
Direktor: P. Mey, Schlachthaus.
Direktors-Gehilfe:
Mag. A. Grothenthaler, Schlachthaus.
Veterinärärzte:
A. Godycki-Cwirko, Schlachthaus.
L. Kuppitz, Nikolaistr. 11.
B. Rubbert, Peterholmstr. 5.
J. Saks, Peterholmsche Str. 5.
Schriftführer und Buchhalter:
O. Schilinzky, Schulenstr. 30, W. 7.
Kassirer: G. v. Cramer, Ritterstr. 17.
Controleur: A. Horn, Industriestr. 9.
Inspektor: W. Kilowitzky, 2. Weidend. 23.
Ingenieur: E. Schmidt, Schloßstr. 16.
Vorsteher des Trichinenschau-Amtes:
E. Schwanenberg, 2. Weidendamm 25.
Hallenmeister:
F. Sarschant, Peterholmsche Str. 4.
K. Sarschant, Peterholmsche Str. 4.
K. Lawin, Schulenstr. 38, W. 1.
Feldscher: M. Sommer, Mitauer Ch. 99.
K. Aumeister, Milchstr. 9.
Maschinisten:
J. Kroje, Industriestr. 11.
F. Depré, Augustenstr. 5, W. 1.
K. Bilchen, Milchstr. 9.
Schlachtaufseher:
A. Birauer, Karolinenstr. 21.
Taxator des Schlachthauses:
J. Milton, Schlachthaus.
Ministerial:
A. Kellermeister, 2. Weidendamm 25.
Probenehmer: J. Ohsit, Friedensstr. 11.

Betriebsamt.
(Управленіе городскими предпріятіями.)
Präses:
Stadtrat E. Jürgens, Mühlenstr. 21.
Glieder:
Ing. G. Kerkovius, kl. Neustr. 4, W. 3.
Dr. V. Lieven, Nikolaistr. 19.
N. Pirang, Popowstr. 6.
S. Rehsche, Todlebenboul. 6.
Sekretär:
F. Nawarsky, Dorpater Str. 44.
Archivarin:
Frl. Ch. Fehre, 1. Weidend. 10, W. 10.
Kanzlistin:
Frl. J. Badche, Kirchenstr. 7, W. 1.
Amtsbote: F. Stark, Newastr. 14.

Gas- u. Wasserwerk.
Technisches Bureau:
Technischer Direktor:
vacat.
Stellvertr. Direktor:
W. Minuth, Basteiboul. 10.
Gehilfe des Direktors:
Fried. Schultz, Schulenstr. 27, W. 1.
Inspektor der Gasanstalt II.:
M. Rosenkranz, Ritterstr. 157.
Inspektor des Grundwasserwerkes:
Alphons Badche, wohnt in Bellenhof.
Maschinenmeister des Wasserwerks:
A. Priem, Mosk. Str. 148.
Ingenieur:
C. v. Stilliger, Schulenstr. 32, W. 5.
Chemiker: Julius Matwin, Säulenstr. 97.
Zeichner: W. Ulrichs, Pauluccistr. 12.
Stenographistin:
Frl. A. Berg, Goldinger Str. 43, W. 4.
Magazin-Buchhalter:
A. Walter, Säulenstr. 23.
Expedient: R. Walter, Jakobsstr. 3.
Bureau-Assistenten:
F. Treumann, Mühlenstr. 62, W. 14.
L. Pauluhn, Windauer Str. 4.
J. Johannsohn, Wallstr. 28, W. 19.

Kaufmännisches Bureau:
Ober-Buchhalter:
E. A. H. Scheunemann, Elisabethstr. 3.
Dessen Gehilfin:
Frau K. Wagner, Elisabethstr. 77.
Rendant: J. M. Aboling, Romanowstr. 38.
Dessen Gehilfe:
A. Staeger, Säulenstr. 33, W. 31.
Buchhalter: P. Sadowsky, Antonienstr. 3.
Rechnungsbeamter:
G. Ullmann, Thronfolgerb. 3, W. 19.
Kontoristin:
Frau Ludwig, Elisabethstr. 31, W. 9.
Geldrezeptor:
F. Schmelt, Thronf.-Boul. 3.
M. Grauding, Elisabethstr. 69.
J. Turk, Irmlausche Str. 6.
O. Rutsching, Matthäistr. 52, W. 28.
Gasmesser-Controleur:
E. Langbein, Pauluccistr. 12, W. 15.

Elektrizitätswerk auf Andreasholm.
Direktor: Boris Schmidt, Elisabethstr. 7.
Gehilfe des Direktors:
Karl Waldhauer, Alekanderstr. 104.
Installations-Ingenieur:
Paul Rottermund, Romanowstr. 29.
Hilfsingenieur:
Gordian Berkholtz, Säulenstr. 49.
Maschinenmeister: Gustav Breitenstein.
Obermonteur:
Theodor Geertz, Dorpater Str. 36.

Delegirtenkommission für die **Immobilienschätzung.**
(Коммисія Депутатовъ по оцѣнкѣ недвижимыхъ имуществъ).
Lokal: Königsstr. 5, part.
Präses: C. F. Hartmann.
Beisitzer: C. Hesse. J. Paul.
Architekt H. Hilbig.
Ingenieur L. Jschreyt.
Substituten:
E. M. Kamkin.
G. v. Derks.
A. Spitzmacher. A. Schnakenburg.
Sekretär: E. Hartmann.
Archivar: K. Bienemann.
Kanzlistin u. Archivargeh.:
A. Androwitsch.
Amtsbote: J. Tinnus.

Oertliche Kommissionen für die **Immobilienschätzung.**
(Мѣстныя Коммисіи по оцѣнкѣ недвижимыхъ имуществъ).
Für die innere Stadt:
W. Häcker. H. Hilbig. H. Frobeen. Fr. Windisch. W. Thiel. J. Kühl. K. Schmidt. A. Schnakenburg. J. Dahlfeld. Th. Buchardt.
Substituten:
Johann Donner und Arved Torp.

Für den Petersburger Stadtteil:
O. Sawitzky. A. Spitzmacher. E. von Briskorn. Theod. Schrempff. R. Zirkwitz. L. Jschreyt. R. Pfeiffer. E. Müller. G. Lange. L. Büjanhoff. R. Chomse. Iw. W. Worobjew, G. Leelkok. Aug. Rohloff. A. Leutner. F. Nather.

Für den Moskauer Stadtteil:
E. M. Kamkin. E. Karlsberg. J. Dombrowsky. Alex. Rohwedder. Sim. Wietsne. Nikolai Wittenburg. Alex. H. Nikonorow. D. Diedrichson. Mag. G. Johannson. J. Paul. K. Schnabowitz. E. Hopfe. J. Albert. Th. Drommert. L. Grunau. Ch. Kergalw. J. M. Remnew. J. Lachs.
Substituten: Alexander Steinert. H. Tischer. W. S. Franz.

Für den Mitauer Stadtteil:
Karl Hesse. E. v. Kröger. R. Classen. D. Mihlit. A. Schölting. HR N. v. Filopowicz. G. v. Dercks. Th. Kaufmann. A. Rasmus. G. Mutz. V. Bulowski. J. Kreewing. G. v. Girgensohn. A. Bertelsohn. W. Kreßler.

Für das weitere Patrimonialgebiet: H. Girgensohn. R. Lichtwerk. Mag. pharm. C. O. Beck.

Rigasche **Stadt-Wehrpflichtsbehörde.**
(Рижское Городское по воинской повинностей Присутствіе).
Lokal: kl. Münstereistr. 2. ☎ 1330.
Geöffnet 9—2.
Stellv. Präses: Stadthauptkollege E. v. Bötticher.
Glieder:
Stadtverordn. Th. Buchardt, Basteib. 4.
Stadtverordn. R. Plawneek, Kirchenstr. 1.
Polizeimeistersgeh. V. A. v. Villebois.
Stellvertr. Stabskapt. B. M. Golubow.
Sekretär:
Johannes Gottfriedt, Lagerstr. 25.
Gehilfe des Sekretärs:
E. v. Lieven, z. Z. im aktiven Dienst.
Kanzlist: E. Goldmann, Marienstr. 4a.
Ministerial: E. Karnat, Amtswohnung.

Sanitäts- u. Krankenhaus-Kommission.
(Санитарно-больничная Коммисія).
Lokal: Johannishof 5, 2 Treppen.
Telephon 573. Geöffnet 10—3.
Präses:
Stadtrat Dr. med. R. Heerwagen, Alexanderstr. 31.
Beisitzer der Sanitätskommission:
Dr. A. Plates, Nikolaistr. 19.
Ch. v. Stritzky, Nikolaistr. 77.
J. M. Kamkin, Suworowstr. 26.
Pet. Radsing, Adlerstr. 2a.
W. Keßler, Keßlerstr. 2.
N. D. Merkuljew, Mosk. Str. 79.
K. Lange, kl. Schloßstr. 3.
Dr. med. L. v. Zwingmann, Kramerstr. 2.
Dr. med. O. Klemm, Sandstr. 6.
Mag. E. Johanson, Mineralwasseranst.
Aerzte der Sanitätskommission.
Sanitätsarzt:
KR Dr. med. W. v. Rieder, Mühlenstr. 60.

Stadtärzte.
Für die innere Stadt:
HR Dr. med. M. Lotzky, Schloßstr. 14.
Sprechstunden: 11—12 u. 6—7.

Für den Petersburger Stadtteil:
HR Dr. J. v. Nagursky, Nikolaistr. 27.
Sprechstunden: 9—11 u. 4—5.

Für den Moskauer Stadtteil:
KA Dr. E. Erasmus, Romanowstr. 36.
Sprechstunden: 9—10 u. 5—6, an Sonn- und Feiertagen nur 9—10.

Für den Mitauer Stadtteil:
KA Dr. W. Kaschin, Lagerstr. 17.
Sprechstunden: 9—10 u. 5—6.
Beisitzer der Krankenhaus-Kommission:
Dr. med. R. v. Struk, Elisabethstr. 23.
Dr. med. Fr. Hach, Basteiboul. 7.
H. Frobeen, Bremerstr. 5.
A. J. Gussew, Nikolaistr. 4.
Sekretär der Sanitäts- und Krankenhaus-Kommission: E. v. Roth, Jakobstr. 12.
Archivarin:
Frau F. Pfeil, Basteiboul. 9a.
Kanzellistin:
Frau J. Lundberg, Alexanderstr. 31.
Amtsbote: E. Bitte, Säulenstr. 40.
Der Sanitätskommission unterstellte Anstalten:

Städtische **Rettungsanstalten.**
(Спасательныя заведенія).
Leitender Arzt:
Dr. med. W. v. Rieder, Mühlenstr. 60.

Der inneren Stadt.
Kämmereistr. 2.
Vorsteher: G. Ede, Kämmereistr. 3.

Des Petersburger Stadttheils:
Peterholmsche Str. 15.
Vorsteher: J. Blekte, in der Anstalt.

Des Moskauer Stadttheils:
Moskauer Str. 74.
Vorsteher: P. Klawin, in der Anstalt.

Des Mitauer Stadttheils:
Schiffsstr. 15 (Ecke der Trinitatisstr.).
Vorsteher: J. Gablin, in der Anstalt.

Städtische **Sektions-Anstalt.**
(Секціонная камера).
Moskauer Str. 74.
Verwaltender Arzt:
Dr. med. W. v. Rieder, Mühlenstr. 60.
Leiter der Sektionen: die Stadtärzte für gerichtliche Angelegenheiten Dr. N. Klimowitsch, Dr. E. Hugo, Dr. J. J. Turshetzky und der Kreisarzt Dr. J. Wisenberg.
Feldscher: P. Klawin, Moskauer Str. 74.
Sektionswärter: A. Jaschko, Mosk. Str. 74.

Städtische **Desinfektions-Anstalt.**
(Дезинфекціонное заведеніе).
Moskauer Str. 72. Telephon 605.
Annahme von Bestellungen 9—5.
Leitender Arzt: Dr. med. W. v. Rieder.
Desinfektoren:
L. Bach, Basteiboul. 11.
O. Heß, Moskauer Str. 72.
H. Stuhre, Moskauer Str. 138.

Städtische **Assainisations-Anstalt.**
(Ассенизаціонное заведеніе).
Verlängerte Matthäistr. neben dem Matthäi-Friedhof. Tel. 1044.
Inspektor: M. Bach, wohnt in der Anstalt.
Maschinist: M. Freymann, desgl.

Städtische **Impf-Anstalt.**
(Оспопрививательное заведеніе).
Leitender Arzt:
Dr. med. W. v. Rieder.
Verkaufsstelle für die von der städtischen Impfanst. produzirte animale Lymphe Schwanapotheke von N. Kieseritzky, Scheunenstr. 20.
Impfer: Die Vorsteher der Rettungs-Anstalten.
Lokale für unentgeltliche Impfung: Die vier Rettungsanstalten während des ganzen Jahres, außerdem während der warmen Jahreszeit noch eine Reihe anderer Lokale, die in jedem Frühjahr bekannt gegeben werden.

Oeffentliche **Artesische Brunnen.**
12 in der inneren Stadt:
Ausfahrt der Schwimmstraße.
Ausfahrt der Neustraße.
Zitadelle.
Zollrayon.
Herderplatz.
Rathhausplatz.
Altstadt.
Thronf.-B., beim Lomonossowgymnasium
Basteiplatz.
Wöhrmannscher Park.
Neben dem Stadttheater.
Thronfolgerboulev., bei der Gasanstalt.
8 in dem Petersburger Stadtteil.
Ecke Alexander- u. Elisabethstr.
Gertrudkirche.
Ecke Hospital- und Friedensstr.
Ecke Hospital- und Waffenstr.
Markt auf Alexandershöhe.
Andreasholm, bei der Heringswrake.
Kaisergartenstraße, vor dem Kaiserlichen Garten.
Ecke Mühlen- und Schützenstraße.
18 in dem Moskauer Stadtteil.
Ecke Suworow- u. Matthäistraße.
Ecke Marien- u. Revalerstraße.
Ecke Artillerie- u. Färberstraße.
Ecke Wolmarsche u. Matthäistraße
Ecke Sprenk- u. Säulenstraße.
Ecke Sprenk- u. Romanowstraße.
Ecke Suworow- u. Newastraße.
Ecke Gogol- u. Turgenjewstraße.
Jesuskirche.
Ecke Sadownikow- u. Jakobst. Str.
Ecke Dünaburger- u. Bergstraße.
Ecke Jaroslawsche u. Kalugasche Str.
Krasnajagorka-Markt.
Johannispforte.
Ecke der Kurmanow- u. Mühlenstr.
Ecke Moskauer und Eliasstraße.
Moskauerstr. bei der alten Flachswaage.
Ecke der Gertrud- und Polotzker Str.
18 in dem Mitauer Stadtteil.
Grabenstraße, bei der Tusow-Brücke.
Trinitatisstraße 30.
Ecke Schiffs- u. kl. Trinitatisstraße.
Trinitatisstr., beim Polizeiamte.
Schoonerstraße, nahe Rancksdamm.
Steinstraße, beim Brandkommandolokal.
Kobernschanze.
Muckenholmsche Straße, bei der Steinschen Dampfmahlmühle.
Alte Mitauer Straße, beim Kühleweinschen Graben.
Kleine Lagerstraße, zwischen Meister- und Libauer Straße.
Ecke kl. Lager- u. Gesellenstraße, Hagensberger Markt.
Ecke Bienen- und Amalienstraße.
Ecke Wald- und Dorotheenstraße.
Ecke Kalnezeemsche und Orgelstraße.
Ilgezeemer Markt.
2 auf Hasenholm.
Bullensche Str.

Der Krankenhaus-Kommission unterstellte Anstalten:

Stadt-Krankenhaus.
Direktor des Krankenhauses:
Dr. med. C. Deubner, Alexanderstr. 57.
Vice-Direktor des Krankenhauses:
Dr. med. A. Schabert, Sandstr. 32.
Dirigirender Arzt der I. therapeutischen Abtheilung:
Dr. med. J. Krannhals, Thronfolgerboul. 11.
Dirigirender Arzt der II. therapeutischen Abteilung:
Dr. Gustav Kieseritzky, Pauluccistr. 17.
Dirigirender Arzt d. I. chirurgischen Abt.:
Dr. med. A. v. Bergmann, Basteiboul. 4.
Dirigirender Arzt d. II. chirurgischen Abt.:
Dr. med. V. Schwartz, Antonienstr. 7.
Dirigirender Arzt der Abtheilung für Nervenkranke:
Dr. med. Ed. Schwarz, Packhausstr. 1.
Dirigirender Arzt der Station für Infektionskrankheiten:
Dr. med. A. Berkholtz, Theaterboul. 2.
Dirigirender Arzt der Abteilung für Geburtshilfe und Frauenkrankheiten:
Dr. med. A. Keilmann, Andreasstr. 3.
Dirigirender Arzt der Abteilung für Syphilis und Hautkrankheiten:
Dr. med. G. v. Engelmann.
Prosektor:
Dr. med. A. Schabert, Sandstr. 32.
Dessen Gehilfe:
Dr. P. Praetorius, Mühlenstr. 2.
Bakteriolog:
Dr. Gerh. Kieseritzky.
Konsultant für Nasen-, Kehlkopf- u. Halskrankheiten:
Dr. med. P. Bergengrün.
Konsultant für Ohrenkrankheiten:
Dr. med. F. Voß, Thronfolgerboul. 17.

Leitender Arzt des Röntgen-Kabinets:
Dr. R. v. Sengbusch, Alexanderstr. 51.
Chirurgischer Sekundärarzt:
Dr. Oskar Brehm.
Assistenzarzt der geburtshilfl. Poliklinik:
Dr. W. Ruth, Alexanderstr. 91.
Assistenzärzte, wohnen im Krankenhause:
DDr. W. Fehmer, Hold, Pinker, Seegrön, Kohler, Pfeiffer, v. Kossart, von Mende, Skobe.
Provisor: M. Reimann.
Schriftführer der Direktion: K. v. Reisner.
Buchhalter: R. v. Rutkowsky.
Archivar: E. Kalning.
Ober-Wirtschaftsbeamter: F. Mauring.
Dessen Gehilfe: E. Goeschel.

Städtische **Hebammenschule** beim Stadt-Krankenhause. Aufnahmebedingungen: Alter nicht über 35 Jahre, Recht des Aufenthalts im ganzen russischen Reich. Dauer des Kursus 9 Monate. Zahlung 250 Rbl. Meldung beim dirigirenden Arzt der geburtshilflichen Abteilung Dr. med. A. Keilmann.
Geburtshilfl. Poliklinik: Meldung zur unentgeltlichen Hilfeleistung in der geburtshilflichen Abteilung. ☎ 1763.

Armen-Hebammen.
(Городскія для бѣдныхъ повивальныя бабки).
Für den Petersburger Stadtteil:
Pauline Sterling, Alexanderstr. 96.
Für den Moskauer Stadtteil:
Anna Rosenberg, Marienstr. 12.
Für d. Katharinendammgegend:
Jenny Burgdorf, Mühlenstr. 18.
Für den Mitauer Stadttheil:
Hermionie Sokolow, Kandauer Str. 17.

Irrenanstalt Rothenberg.
Direktor und 1. Arzt der Irrenanstalt Rothenberg: Dr. Th. Tiling.
2. Arzt: Dr. P. Baron Lieven.
3. Arzt: Dr. E. Hollander.
4. Arzt: Dr. J. Schröder.
Verwalter von Rothenberg: Th. Räder.
Dessen Gehilfe: E. Bendorf.
Inspektor in Waldheim: A. Beckmann.

Armitsteadsches Kinderhospital.
Direktor und leitender Arzt der therapeutischen und Infektionsabtheilungen:
Dr. med. H. Schwartz, Thronfolgerb. 6.
Leitender Arzt der chirurg. Abtheilung:
Dr. med. P. Klemm, Packhausstr. 1.
Assistenzärzte: L. Lempert.
Konsultant für Ohrenkrankheiten:
Dr. R. Wolferz, Basteiboul. 9.
Inspektrice: Fr. M. Wagner.
Provisor: R. Meklenburg.
Buchhalter: K. Andersohn.

Rigasche Stadtgüter-Verwaltung.
(Управленіе Рижскихъ городскихъ имѣній).
Schmiedestr. 10.
Geöffnet täglich 10—3, im Sommer nur an den 4 ersten Wochentagen
Präses: E. v. Böttricher, Georgenstr. 1.
Beisitzer:
R. v. Buengner, Nikolaistr. 15.
P. Schwartz, Schulenstr. 1.
B. v. Schubert, Basteiboul. 6.
P. Ruetz, Basteiboul. 6.
Sekretär:
Wilh. v. Bulmerincq, Andreasstr. 6.
Buchhalter: A. Sommer, Marienstr. 47.
Archivar und Forstrendant:
H. Wiegand, Säulenstr. 46.
Kanzlist und Expedient:
J. Pawar, Olivenstr. 1/3.
Bote: G. Kabberg, Thurmstr. 35.
Technische Beamte:
Forstmeister E. Ostwald, Villa Sorgenfrei
Inspektor des 1. Güterbezirks:
W. v. Huhn, Elisabethstr. 19.
Inspektor des 2. Güterbezirks:
E. von Schultz, Kirchenstr. 35.
Inspektor des 3. Güterbezirks:
H. Sellheim, Lemsal-Inspektorat.
Vereid. Landmesser:
E. Martens, Schützenstr. 5.
Oberförster:
A. Schultz, Forstei Dreilingsbusch.
V. Krause, Forstei Pinkenhof, b. Puhpe.
A. Walbe, Forstei Olai über Olai.
E. Löffler, Forstei Uexküll über Oger.
G. Schnee, Forstei Kollo über Lemsal.
Oberförsteradjunkt:
A. Stahl, Königsstr. 5.

Rigasche Garten-Verwaltung.
(Рижское Управленіе городскими садами.)
Königsstr. 3, 2 Treppen.
Bureauzeit: 11—3.
Präses: Stadtrath SR A. Blumenbach, Bullensche Str. 10.
Beisitzer:
Ch. v. Stritzky, Nikolaistr. 77.
W. Kreßler, Bullensche Str. 1a.
W. Reimers, Scheunenstr. 22.
Schriftführer: L. Poorten, Nikolaistr. 23.
Gartendirektor:
G. Kuphaldt, Alexanderstr. 97.
Amtsbote:
W. Rutkowsky, Königsstr. 3, II.

Städtischer Dampferverkehr.
(Городское Пароходное Сообщеніе).
Lokal: Dünaufer, Ausgang der Neustr., geöffnet 8—12 und 1—3.
Administrator: Stadtrath SR A. Blumenbach, Bullensche Str. 10.
Geschäftsführer:
vakat.
Buchhalter:
Rich. Kröger, Lagerstr. 11.
Maschinenmeister:
Eduard Plahke, Waldstr. 7.
Remontemeister:
Karl Reimann, Lagerstr. 50.
Kapitäne:
Herm. Klock, Waldstr. 4a.
Joh. Scheffel, Kalnezeemsche Str. 6.
Jak. Silling, Schlocksche Str. 31.
Jak. Ohsoling, Schlocksche Str. 31.
Heinr. Strupp, Taubenstr. 13.
Karl Melkert, Dorotheenstr. 16.
Joh. Musikant, Schlocksche Str. 9.
Hugo Krause, Ballastdamm 16.
Jakob Spank, Ballastdamm 36.
Johann Klihwe, Bienenstr. 9.
Heinr. Tschikste, Ballastdamm 48.
Kassirer:
Martin Kappuhn, Lagerstr. 50.
Ludw. Krimmel, Lagerstr. 37.
Johann Stromberg, Schlocksche Str. 3.
Friedrich Böckmann, Marktstr. 9.
Johann Torunsky, Kohlenstr. 40.
Bernhard Krause, Schlocksche Str. 75.
Otto Brekoff, Möwenstr. 6.
J. Brügge, Lagerstr. 37.

Statistische Kommission der Stadt Riga.
(Статистическая Коммисія).
Lokal: Johannishof 5, 2 Treppen.
Präses: Stadthauptkollege E. v. Böttricher.
Beisitzer:
Stadtrath M. v. Haffner.
Stadtrath SR A. Blumenbach.
Technischer Direktor:
B. v. Schrenck, Goldingerstr. 18.
Beamter zur Führung der Wählerliste:
Cand. jur. Chr. Behling, Bäckereistr. 12.
Bureaubeamte:
Frl. E. Neuenkirchen, Arsenalstr. 3.
Frl. M. Wittschewsky, 1. Weidendamm 2a.
Frl. M. Schilinzky, Kirchenstr. 26.
Frl. M. v. Galmeister, Jakobsstr. 26/28.
Amtsbote:
A. Melkert, Johannishof 5.

Stadtschulkollegium.
(Рижская Городск. Училищная Коллегія).
Lokal: Königsstr. 5, 1 Treppe.
Präses: Stadthaupt G. Armitstead.
Beisitzer:
Oberpastor E. Kaehlbrandt, Basteib. 9a.
Stadtverordn. R. Baum, Kandauer Str. 8.
Stadtverordneter R. Braun, Wallstr. 28.
Glieder des Kollegiums in Elementarschulsachen:
Volksschul-Inspektor: KR K. Zarikow, Antonienstr. 9.
Volksschul-Inspektor M. Uspensky, Säulenstr. 52.
Volksschuldirektor d. livl. Gouvernements A. Wiljew, Schloßplatz 2.
Priester Johann Jakowlew, Katholische Str. 27a.
Sekretär: H. Jochumsen, Architektenstr. 1.

Städtische Holzhofinspektion.
Chef der Brandkommandos: KA K. K. Schummer, Matthäistr. 9, ☎ 402.
Dessen Gehilfe: W. Depre, Steinstr. 12, ☎ 404.

Wehrpflichts-Bureau des Rigaschen Stadtamts.
(Отдѣленіе Рижской Городской Управы по воинской повинности).
Scheunenstr. 11, I., Nr. 1.
Geöffnet 10—3.
Präses: Stadthaupt G. Armitstead.
Geschäftsführer: G. Werner, Georgenstr. 9.

Rigaer Stadt-Waisengericht.
(Рижскій гор. Сиротскій Судъ).
Lokal: Rathhaus.
Sitzungen: Dienstags und Freitags von 12½ Uhr ab.
Präsident:
Conrad Bornhaupt, Sandstr. 27.
Glieder des Gerichts:
Theod. Busch, Elisabethstr. 6.
Hugo Stieda, Thronfolgerboul. 23.
Sekretär: Alex. Deubner, Todlebenb. 6.
Buchhalter: Heinr. Frobeen, Bremerstr. 5.
Archivar:
Fr. Wachter, Taubenstr. 11.
Sekretärsgehilfe:
K. v. Boetticher, Thronfolgerboul. 2.
Kanzlisten:
Burchard Mihl, Romanowstr. 57.
Franz Delinden, Lagerstr. 12.
Amtsbote: Ernst Schmidt, Windstr. 10.

Rigaer Stadt-Diskonto-Bank.
(Рижскій Городской Учетный Банкъ
Lokal: Rathhaus.
Es ist geöffnet: die Kasse ½10—3, die Stahlkammer ½10—½5.

100
Präses:
Dr. ju
str.
Vize-Prä
Direktore
Sekretär:
Geschäfts
Kassirer:
Buchhalt
Korrespo
Bureau-
Waaren-
Kassen-
Bureau-
Die Regi

Präses:
Dr. jur. Robert von Büngner, Nikolaistr. 15, Q. 2.
Vize-Präses: vakat.
Direktore:
C. A. Beck, Thronfolgerboul. 4.
H. Laerum, Theaterboul. 6.
R. Lyra, Thronfolgerboul. 9.
B. Ruetz, Basteiboul. 6.
J. Siering, Andreasstr. 3.
R. H. Tode, Nikolaistr. 73.
Stellvertretende Direktoren:
Th. Busch, Elisabethstr. 6, W. 1.
Carl Huhn, Alexanderstr. 84.
Carl Lange, Schulenstr. 3a.
Rich. Laurentz, Todlebenboul. 6, Q. 6
Sekretär: Matthias Doß, Mühlenstr. 58.
Geschäftsführer:
G. Anders, Basteiboul. 6.
J. Meyer, kl. Newastr. 8.
Kassirer:
C. Holm, Altonaer Str. 11.
M. Ruetz, Arsenalstr. 3, W. 6.
Buchhalter:
Th. Stahl, Revaler Str. 4.
Korrespondent:
William Perl, Jakobsstr. 30, W. 6.
Bureau-Assistenten:
Fr. Linde, Lagerstr. 56.
H. Treyden, Altstadt 5, Q. 4.
Ed. Donath, Gertrudstr. 2, W. 10.
A. Frey, Alexanderstr. 103, Q. 49.
A. Feyerabend, Elisabethstr. 101, W. 23.
R. Behting, Suworowstr. 15, W. 6.
J. Torchiani, Newastr. 24.
C. Otter, Ritterstr. 22, W. 25.
H. v. Boetticher, Ebelshof, bei Riga.
A. v. Hampeln, Albertstr. 7, W. 12.
O. Lyra, Marienstr. 4, W. 15.
G. Palkowsky, kl. Schloßstr. 1.
C. Glasow, Matthäistr. 18, W. 16.
E. Dabbert, Säulenstr. 20, W. 17.
A. Tiling, Rothenberg.
R. Mundhenk, Matthäistr. 31.
P. Schiel, Elisabethstr. 89, W. 3.
E. von Senger, Theaterboul. 6, W. 8.
W. Hummel, Kirchenstr. 35.
A. Neuland, Taubenstr. 7, W. 2.
A. Strauch, Dünamünd. Str. 15, W. 10.
A. Schultz, Marienstr. 4, W. 15.
W. Waldmann, Zabelnsche Str. 13.
R. Pirang, Bartausche Str. 3.
Waaren-Revidenten:
A. Volkmann, Alexanderstr. 114.
P. Andrussson, Thronfolgerboul. 31.
F. Kersten, Popowsdamm 6.
J. Bejnar, Ritterstr. 84, Q. 1.
Kassen-Boten:
R. Osols, Wolmarsche Str. 19, W. 3.
O. Kappmann, Artilleriestr. 64.
S. Kuschke, Marienstr. 71, W. 3.
B. Kalning, Suworowstr. 80, W. 78.
J. Stabbarg, Muckenholmsche Str. 25.
W. Mühlmann, Katharinenstr. 8.
C. Lahze, Schützenstr. 5.
J. Busch, Karolinenstr. 33.
J. Uchke, Kalnezeem. Str. 31, W. 1.
Bureau-Diener:
G. Woinowsky, kl. Neustr. 4.
J. Karlsohn, Kaugernsche Str. 8.
R. Karson, Laubstr. 3, W. 1.
A. Ehrenkow, kl. Lagerstr. 8.
E. Dreiberg, Laubstr. 3, W. 10.
O. Rebbane, Küterstr. 11, W. 6.
R. Guth, Pokrowstr. 18, W. 66.

Rigaer **Stadt-Sparkasse,** gegründet 1832.
(Рижск. Гор. Сберегательн. Касса).
Lokal: Kalkstr. 9.
Präses:
Hermann Stieda, Alexanderboul. 2.
Vice-Präses:
Ernst Kerkovius, Kalkstr. 32.
Direktore:
Wilhelm Juon, Nikolaistr. 8.
Eduard Kappeller, Scheunenstr. 6.
Nik. v. Röpenack, Elisabethstr. 21.
Rudolph Seuberlich, Marstallstr. 3.
M. Dultz, Georgenstr. 3.
Alex. Augsburg, Herrenstr. 28.
Geschäftsführer:
Hugo Dichmann, Ritterstr. 61.
Robert Prokop, Felliner Str. 7.
Alex. Herrmuth, Pauluccistr. 19, W. 23.
Kassirer
Nikolai Taube, Samsonstr., Villa v. Brack.
Nikolai Stauden, Grobinsche Str. 2.
Eugen Kappeller, Scheunenstr. 6.
Bureaubeamte:
Ludwig Hensell, Romanowstr. 2.
Agathon Holm, Nikolaistr. 53.
Eduard Timm, Georgenstr. 9.
Eugen Pfützner, Fabrikantenstr. 5.
Carl Schilling, Windstr. 4.
Hugo Lau, Domplatz 7.
Percy Kerkovius, Elisabethstr. 18.
Heinrich Eglit, Herrenstr. 33.
Alex. Julius, Gertrudstr. 67.
Emil Klevesahl, Mühlenstr. 43.
Wold. Zimmermann, Moskauer Str. 121.
Carl Segen, Gertrudstr. 61.
Carl Pahl, Zeltstr. 9.
Eduard Pebart, Ritterstr. 39.
Alfred Woltner, Schaalstr. 6.
Christoph Rauch, Goldinger Str. 43.
Eduard Häußler, Sandstr. 16.
August Geist, Reformierte Str. 3.
Kassenboten:
Woldemar Jussewitsch, Lindenruh 82.
Heinr. Freimann, Ritterstr. 39.
Johann Tosche, Königsstr. 26.

Rigaer **Stadt-Lombard.**
(Рижскій Городской Ломбардъ).
Kalkstr. 9 u. Pferdestr. 12.
Geöffnet 9—3.
Präses:
Hermann Stieda, Alexanderstr. 2.
Vice-Präses: E. Kerkovius, Kalkstr. 32.
Direktore:
E. Kappeller, Scheunenstr. 6, I.
W. Juon, Nikolaistr. 8, Q. 3.
R. W. Seuberlich, Marstallstr. 3.
M. Dultz, Georgenstr. 3.
N. v. Röpenack, Elisabethstr. 21, W. 8.
A. Augsburg, Herrenstr. 28.
Geschäftsführer:
Ingenieur E. Kröger, Thronf.-Boul. 3.
Dessen Gehilfe:
Osc. Geist, Theaterstr. 11, W. 8.
Kassirer:
W. Torchiani, Thronfolgerb. 25, W. 8.
Th. Lucht, Trinitatisstr. 12, W. 1.
Th. Bienert, Sandstr. 16, W. 7.
Taxatore:
O. Meyer, Sandstr. 16, W. 7.
A. Palmbach, Schützenstr. 5, Q. 25.
E. Heß, Kirchenstr. 20, W. 2.
A. Wunderlich, Kalnezeemsche Str. 20.
Lagerverwalter:
F. Niebuhr, Lagerstr. 28.
H. Kolbow, Säulenstr. 54, W. 18.
Bureaubeamte:
J. Hidde, Dorpater Str. 25.
K. Brauer, Matthäistr. 52a., Q. 6.
P. Smilge, Lagerstr. 28, W. 2.
Aug. v. Bluhmen, Gildstubenstr. 4, W. 9.
Ch. Zucker, Popowstr. 3, W. 21.
Frl. M. Schröder, Mühlenstr. 9, W. 3.
Frl. E. v. Querfeldt, Marienstr. 38.
Frl. A. Niebuhr, Lagerstr. 28, Q. 8.
Frl. A. Querfeldt v. d. Seedeck, Gertrudstr. 62, Q. 20.
Frl. Ellinor Lilienthal, Marienstr. 29.
Frl. H. Küstermann, Grobinsche Str. 1.
Frl. E. Kuhnert, Newastr. 13, W. 10.
Frl. M. Gangnus, Karolinenstr. 7/9.
Frl. A. Jürgensohn, kl. Schmiedestr. 19.
Frl. M. Peterson, Kalnezeem. Str. 108.
Frl. M. Budnikow, Mitauer Ch. 10.
Kassenbote: E. Schmidt, Marienstr. 98.
Amtsboten und Lagerdiener:
M. Busch, Schiffsstr. 24, W. 30.
A. Schöngardt, Charlottenstr. 32, W. 11.
P. Rosenberg, Gesellenstr. 4, W. 9.
Karl Silling, Windstr. 23, Q. 5.
J. Tschernowsky, Windstr. 23, Q. 1.
K. Thiergardt, Ritterstr. 78,, W. 7.
K. Kanbutch, Obststr. 8, W. 8.
L. Kahrkling, Popowstr. 1, W. 10.
A. Nael, Ritterstr. 77, W. 48.
J. Remus, Albertstr. 1, W. 30.
J. Wannags, kl. Königsstr. 8, W. 7.
G. Worch, Mühlenstr. 125, W. 3.
Portier:
N. Schakewitsch, Alschwangensche Str. 3.
J. Sacharow, Alexanderstr. 108, W. 12.

Rigaer **Stadt-Lombard.**
Zweig I. Kalnezeemsche Str. 17.
Gehilfe des Geschäftsführers:
O. Lukaschewitz, Neustr. 13, W. 3.
Kassirer: P. v. Reyher, Antonienstr. 3.
Kontrolleur: M. Träger, Weberstr. 3.
Taxator: W. Feldmann, Hermannstr. 7.
Lagerverwalter: H. Stahl, Sprenkstr. 30.
Diener: W. Damson, Schwarzenhof. Str. 9.
H. Martinsohn, Ernestinenstr. 17, W. 9.
F. Schweineberg, Kalnezeem. Str. 59.
P. Hinterwald, Pauluccistr. 11, W. 28.

Verwaltung des städtischen **Kunst-Museums.**
(Управленіе городскимъ художественнымъ музеемъ.)
Präses: Stadthauptkollege E. v. Bötticher.
Beisitzer: N. v. Klot. B. Lieven.
G. v. Sengbusch.
Direktor: W. Neumann.
Schriftführer: Fr. Fossard.

Stadt-Archiv.
(Городской Архивъ).
Lokal: Dommuseum.
Geöffnet werktäglich 2—4, vom 15. Juni bis 15. August nur Mittwochs 2—4.
Stadtarchivar:
Dr. Philipp Schwartz, Kirchenstr. 35.

Verwaltung der **Stadt-Bibliothek.**
(Управленіе Городск. Библіотеки).
Lokal: Rathhaus.
Administrator:
Stadthauptkollege E. von Bötticher, Georgenstr. 1, Q. 1.
Stadtbibliothekar:
Cand. hist. Nik. Busch, Wallstr. 6.
Stadtbibliothekars-Gehilfe:
Dr. A. Poelchau, Nikolaistr. 17, Q. 7.
Temporärer Gehilfe:
L. Baumert, Reimersstr. 1, W. 6.
Bibliothekdiener: Johann Ney, Rathaus.

Friedhofs-Kommission.

(Administration der vereinigten Friedhöfe der St. Petri-, Dom-, St. Johannis- u. Reformirten-Kirche).

Präses: dim. Bürgermeister E. v. Bötticher.
Glieder:
Eugen Schwartz, Alexanderstr. 18.
Ernst Kerkovius, Kalkstr. 32.
Schriftführer: E. Hartmann, Elisabethstr. 43.
Friedhofsaufseher:
G. Ostwald, Friedensstr. 14.
Buchhalter: A. Hahn, Karolinenstr. 42.

4. Die Rigasche Steuergemeinde.

Rigasche Steuerverwaltung.

(Рижское Податное Управленіе).
Scheunenstr. 11. Geöffnet 10—3.

Vorsitzender:
R. v. Röpenack, Weidendamm 1.
Beisitzer:
Aeltester gr. Gilde A. Stieda, Marstallstr. 24.
Aeltester kleiner Gilde Leonh. Grunau, Pauluccistr. 17, W. 3.
Sekretär:
KS C. jur. Eug. Blumenbach, Lermontowstr. 1a.
Sekr.-Gehilfen:
Dr. phil. Herm. Schmidt, Kirchenstr. 37.
Nik. Seemann v. Jesersky, Marienstr. 1.
Notäre:
Ernst v. Amende, Alexanderstr. 84.
Arthur Lyra, Schwimmstr. 34.
Kassirer:
Paul Jansen, Theaterboul. 9, W. 14.
Buchhalter:
Carl v. Krebs, Elisabethstr. 4.
Kassirergehilfe:
M. Varenhorst, Newastr. 26.
Buchhaltersgehilfe:
Carl Pfützner, Gertrudstr. 22, Q. 13.
Archivar:
A. Krömer, Paulluccistr. 5, W. 18.
Dessen Gehilfe:
E. Holtfreter, Säulenstr. 51, W. 15.
Beamte zur Führung der Revisionslisten: Aug. Krah, Orgelstr. 1, W. 3.
Beamter für Beitreibung von Abgaben-Rückständen: A. Lukin, Hermannstr. 17.
Beamte der Einschätzungskommission:
Oscar Bergengrün, Kirchenstr. 7.
Leopold Lohnert.
Adolf Atzibe, Paulluccistr. 17, W. 3.
Expedient: B. Jürgensohn, Marienstr. 95.
Auskultant: K. Büttner, Nikolaistr. 34.
Kanzlisten:
Jak. Skabberg, Matthäistr. 19, W. 1.
J. Baar, Romanowstr. 34.
R. Crauel, Muckenholm. Str. 7, W. 1.
Amtsboten:
Jul. Pirotzky, Scheunenstr. 11.
Ferd. Michelsohn, Säulenstr. 30.
A. Krumboldt, Orgelstr. 1.
C. Hartmann, Lagerstr. 33.
Eug. Libbert, kl. Königsstr. 4, W. 3.

5. Die Gilden.

Große Gilde. (Gildstubenstr.) Die älteste Urkunde, welche über die Entstehung einer Genossenschaft, die sich später zur Korporation der Großen Gilde entwickelt hat, Auskunft giebt, ist die „Sera (Schragen) der gemeinsamen Kompagnie, der Kaufleute, beides Gäste und Bürger" vom Jahre 1354; dieser Kompagnie hatte bereits im Jahre vorher die Stadt das durch Vertrag vom 2. Februar 1353 vom Ordensmeister Goswin von Herike zurückgekaufte „Haus zu Münster", das im Jahre 1330 von der Stadt an den Orden verkauft worden war, eingeräumt. Dieses Haus wird von da in den Urkunden immer nur als der „Gildstube" oder der „Großen Gildstube" Erwähnung gethan, und so bildete sich allmählich für die Genossenschaft der Kaufleute die Bezeichnung der „Großen Gilde". — Im Laufe der Jahrhunderte erwarb sich die Genossenschaft der Kaufleute ihre spätere politische Stellung und verwandelte sich in die Bürgerschaft der Großen Gilde. So nimmt im 17. Jahrhundert (Vertrag der Bürgerschaft mit dem Rath vom 26. April 1604 und die Königliche Resolution vom 17. August 1675) die Bürgerschaft Großer Gilde neben dem Rath — dem ersten Stande — als zweiter Stand an der Regierung und Finanzverwaltung der Stadt vollen Antheil. Nachweislich besitzt sie bereits im 16. Jahrhundert (1502, 1540, 1543 2c.) das Vorrecht, daß der Rath seine kaufmännischen Glieder nur aus dem vierziggliedrigen Ausschuß der Großen Gilde, der sogenannten Aeltestenbank Großer Gilde, zu wählen berechtigt, ja in späterer Zeit sogar die Hälfte seiner Glieder aus der letzteren zu wählen verpflichtet war. Im Jahre 1878, als in Riga die neue baltische Städteordnung eingeführt wurde, ging die Stadt- und Kommunalverwaltung auf die neuen Körperschaften: das Stadtamt und die Stadtverordneten-Versammlung über. Als nun im Jahre 1889 auch der Rigasche Rath aufgehoben wurde, die alte Verfassung Rigas somit ihr Ende erreichte, und die Große Gilde ihre bisherige politische Bedeutung als zweiter Stand verlor, wurde andererseits doch durch diese Neugestaltung die Große Gilde in ihrem innersten Wesen in nichts geändert. Nach dem Gesetze vom 9. Juli 1889 sollten die Gilden erhalten bleiben und die Bestätigung des Aeltermannes, der Aeltesten und der Dockmänner der Gilden liegt von da an dem Livländischen Gouverneur ob. Nach dem Art. 950 des balt. Ständerechts (Provinzialrecht, 2. Band) werden gegenwärtig in die Große Gilde aufgenommen: Kaufleute, Literaten, Künstler und Goldschmiede. Das Haus der Großen Gilde ist in den Jahren 1853 bis 1861 einem vollkommenen Umbau, der eigentlich, bei alleiniger Erhaltung des unteren Saales, als ein Neubau zu bezeichnen ist, unterzogen worden und bildet mit seinem jetzigen monumentalen Gepräge eine der Hauptzierden Rigas. Im Jahre 1904 ist nach Abbruch von Nebenhäusern, unter Leitung des Architekten Bockslaff ein stattlicher Neubau aufgeführt worden. — An der Spitze der Bürgerschaft Großer Gilde steht noch jetzt die Aeltestenbank, bestehend aus dem Aeltermann und 39 Aeltesten; in den Bürger-Versammlungen führt seit dem Jahre 1604 der zu Michaelis jedes Jahres auf der Gildstube gewählte Dockmann als Sprecher das Wort für die Bürgerschaft, während der Aeltermann der ganzen Versammlung der Aeltestenbank und der Bürgerschaft präsidirt. Die Namen der gegenwärtigen Träger dieser Aemter sind folgende:

Aeltermann: Stieda, Herm., Alexanderstr. 2.
Aelteste:
Hartmann, W., Nikolaistr. 7, W. 2.
Groschke, Adolf, Antonienstr. 9.
Jaksch, R. G., Kaufstr. 9, W. 5.
Sellmer, A., Nikolaistr. 9, W. 5.
Busch, Alfr. (Oberkämmerer), Basteib. 4.
Bajen, Wm., Schulenstr. 2, W. 1.
Lübeck, Moritz, Jakobsstr. 26.
Kymmel, N. (Kämmerer), Elisabethstr. 29.
v. Stritzky, Ch., Nikolaistr. 75, W. 1.
Ruetz, Patric, Basteiboul. 6.
Beck, Carl Aug., Thronfolgerboul. 4.
Busch, Th. (Gilden-Notär), Elisabethstr. 6.
Kerkovius, E., Scharrenstr. 1.
Braun, Rob., Wallstr. 28, W. 14.
Juon, Wilh., Nikolaistr. 8, W. 3.
Stieda, Alex., Marstallstr. 24.
Fraenkel, Rob., Elisabethstr. 33, W. 8.
Kappeller, Ed., Scheunenstr. 6.
Erhardt, Jak., Georgenstr. 1, W. 5.
Hartmann, Karl, Georgenstr. 1, W. 3.
Mündel, Carl, Alexanderstr. 47, W. 2.
Schwartz, P., Schulenstr. 1.
Treyer, Heinr., Ritterstr. 14.
Augsburg, Alex., Herrenstr. 28.
Pannewitz, M., Elisabethstr. 17, W. 3.
Schwartz, Eug., Alexanderstr. 18.
v. Schoepff, G., WSR, Palaisstr. 3.
Wolffschmidt, Alb., Alexanderboul. 4.
Rohloff, F. R., Schulenstr. 1.
Mündel, Aug., Lagerstr. 59.
Redlich, James Bevan, Thronfolgerb. 21.
Kerkovius, Wilh., Nikolaistr. 27/29.
v. Götz, Alex., Theaterboul. 4, W. 7.
Kymmel, Carl R., Schulenstr. 33.
Laurentz, Richard, Todlebenboul. 6.
Lyra, Richard, Thronfolgerboul. 9.
Redlich, Alex., Basteiboul. 2.
Tode, Rud., Nikolaistr. 73.
Dockmann:
Reinh. Dultz, Georgenstr. 3.

Zur großen Gilde gehört auch das

Amt der Goldschmiede,

welches folgende Glieder zählt:

Aeltermann: F. Windisch.
Beisitzer: R. Krebs, C. Schulmann, J. Larsen, H. Bank, R. Mullack, A. de Chey, J. Nutowz, J. Semenow, E. Schmidt, O. Thalberg (in Tuckum), H. Weyde (in Mitau), A. Krebs, R. Windisch, R. Schepelew, L. Sehje, S. Th. Franz. F. M. Tennisohn.

Theater-Komitee der großen Gilde.

Lokal im Theatergebäude.

Präses:
Aeltermann großer Gilde Herm. Stieda.
Glieder:
Aeltester großer Gilde J. B. Redlich, Thronfolgerboul. 21, W. 7.
Aeltester großer Gilde Rob. Fränkel, Parkstr. 4.
Bürger großer Gilde Nic. Scheluchin, Alexanderstr. 18.
Bürger großer Gilde C. Ehrmann, Georgenstr. 3.
Delegirte der Garanten:
C. Böcker, Thronfolgerboul. 9.
A. Baron Freytag v. Loringhoven, Paulluccistr. 7.
Alexander Hoff, Schmiedestr. 29.

Technischer Direktor:
Leo Stein, Pauluccistr. 11, 1.

Die St. Johannis- oder Kleine Gilde (Gildstubenstraße 3) besteht ausschließlich aus zünftigen Gewerbsmeistern, die Glieder eines Amts sind und das hiesige Bürgerrecht erworben haben. Schon bald nach der Gründung Rigas hatte dessen Gewerbethätigkeit einen schnellen Aufschwung genommen, und waren die Handwerker zum großen Theil zu Innungen oder Zünften zusammengetreten. Die Einrichtung dieser Handwerks-Verbände war naturgemäß den Statuten der Zünfte des Mutterlandes der Einwanderer, Deutschlands, entlehnt. So erhielt denn auch am Elisabeth-Tage, den 19. November 1352, die gesammte gewerbetreibende Bürgerschaft Rigas „zur Aufrechterhaltung der Zucht und Ehrbarkeit, des Friedens, der guten Ordnung und Eintracht einen förmlichen Schragen zur Nachachtung". Die Entstehung der Stadtgilden, die wahrscheinlich schon frühzeitig erfolgte, ist nicht genau nachzuweisen. Die erste urkundliche Spur der Gildenhäuser findet sich im Jahre 1330 vor, nach welcher sie die „Stube von Münster" und die „Stube von Soest" benannt wurden, nach den beiden gleichlautenden westfälischen Städten, woher viele Rigasche Bürger stammten. Zu Lichtmeß 1353 kam dann durch Vertrag die „Stube von Münster" in Besitz der großen oder Kaufmannsgilde, und die „Stube von Soest" in Besitz der kleinen oder Handwerkergilde. Nach einer im Hause der letzteren befindlichen Kapelle des heiligen Johannes nannte man sie dann auch die St. Johannisgilde. — Das immer mehr sich entwickelnde und an Kraft nach innen und außen zunehmende Zunftwesen bewirkte, daß ihm, als drittem Stande, in Gemeinschaft mit dem Rathe als erstem, und der großen Gilde als zweitem Stande, die gesammte Stadt- oder Kommunal-Verwaltung übertragen wurde. Erst 1878 mit der Einführung der neuen Stadtverfassung gingen diese Machtbefugnisse auf die neuen Körperschaften, das Stadtamt und die Stadtverordneten-Versammlung über. Als nun im Jahre 1889 auch der Rigasche Rath aufgehoben wurde, die alte Verfassung Rigas somit ihr Ende erreichte und die kleine oder St. Johannisgilde ihre bisherige politische Bedeutung als dritter Stand verlor, wurde andrerseits doch durch diese Neugestaltung die St. Johannis-Gilde in ihrem inneren Wesen in nichts geändert. Nach dem Gesetze vom 9. Juli 1889 sollten die Gilden erhalten bleiben, und die Bestätigung des Aeltermannes, der Aeltesten und der Dockmänner der Gilden liegt von da an dem Livl. Gouverneur ob. — Die Bürgerschaft der St. Johannisgilde wird gebildet durch die Meister der einzelnen weiter unten angeführten Handwerks-„Aemter", welche auch nach Einführung der allgemeinen Gewerbefreiheit in Riga zu Recht bestehend verblieben sind, und deren Wesen und Einrichtung dadurch nicht alterirt worden ist. Die Ueberwachung der Zünfte liegt von 1894 an dem neuerrichteten Gewerbeamt ob, welches mit dem Handelsamte verbunden wurde. Sie werden demnach auch jetzt noch selbständig durch ihren Vorstand (Aeltermann und Beisitzer) nach den für jedes Amt bestimmten Schragen verwaltet und haben meistens ihre eigenen Kranken-, Sterbe- und Unterstützungs-Kassen. — An der Spitze der Bürgerschaft steht der Gilden-Aeltermann, der sämmtliche Angelegenheiten der Gilde zu leiten und zu überwachen hat. Ihm zur Seite stehen 29 Aelteste (die Aeltesten-bank) und der Dockmann. — Innerhalb der Bürgerschaft kleiner Gilde besteht noch eine engere Verbindung unter dem Namen „Brüderschaft", in welche auch Gattinnen der Brüder als „Schwestern" eintreten können. Brüder und Schwestern genießen im Falle der Hilfsbedürftigkeit Unterstützungen. — Die Versammlungen der Bürgerschaft kleiner Gilde geschehen in dem der Brüderschaft gehörigen Gildenhause (Gildstubenstraße 3), auch „Gildstube" genannt, welches 1863 bis 1866 nach den Plänen des Stadtarchitekten J. D. Felsko an Stelle des alten Gebäudes neu aufgeführt worden ist.

Aeltesten-Bank der St. Johannis-Gilde.

Aeltermann:
Friedrich Brunstermann, Neustr. 14.

Aelteste:
M. B. Heede, kl. Schmiedestr. 22.
Theodor Dorster, Kalkstr. 12.
Carl Plath, Newastr. 38.
Franz Bernhardt, Newastr. 31.
Joh. Kühl, Schmiedestr. 58.
Th. Reiner, Sünderstr. 4.
C. M. Schmidt, Karlsstr. 33.
Chr. Steinert, Säulenstr. 58.
Carl Jauch, Lagerstr. 1.
Anton Niedermeier, Industriestr. 7.
C. C. Müller, Elisabethstr. 75, Q. 7.
J. Goldbek, Antonienstr. 8.
Alex. Turtschinowitsch, Königsstr. 47.
Alex. Stahl, Wallstr. 29.
Alex. Wilh. Kleeberg, Karolinenstr. 16.
L. Mäntel, Newastr. 10, Q. 2.
Leonhard Grunau, Pauluccistr. 17, W. 3.
Aug. Hartwig, Karolinenstr. 13.
A. Schwolkowsky, Gertrudstr. 16.
August Issermann, Schmiedestr. 48.
Peter Radsing, Adlerstr. 2a.
Christian Carlstein, Taubenstr. 16.
Heinrich Beyermann, Malerstr. 6.
Ludwig Janson.
Ed. Rohwedder, Sprenkstr. 28.
Nik. Minuth, Gertrudstr. 28.
Georg Schmidt, Bischofsstr. 1.
Reinh. Hansen, Alexanderstr. 18.

Dockmann: Heinr. Keck, Marienstr. 38.

Die Aemter der St. Johannis-Gilde.

(Die Namen der noch ihr Gewerbe betreibenden Meister jedes Amtes sind in der 4. Abtheilung dieses Adreßbuches, den Erwerbs- und Berufszweigen, jedesmal durch die Vorsetzung eines Sterns (*) gekennzeichnet worden).

Bader- und Friseur-Amt.
Aeltermann:
H. Rentsch, Zaunstr. 1.
1. Beisitzer:
A. Faustein, Kalnezeemsche Str. 20.
2. Beisitzer:
Ch. Nikolai, Weberstr. 15.

Bäcker-Amt.
Aeltermann:
Carl Jauch, Lagerstr. 1.
1. Beisitzer:
Th. Schrempff, Alexanderstr. 15.
2. Beisitzer:
Albinus Vogel, Alexanderstr. 90.

Böttcher-Amt.
Aeltermann:
Carl Sawitzky, Newastr. 10.
1. Beisitzer:
A. Waldmann, Sternstr. 20.
2. Beisitzer:
C. Busch, Marienstr. 96.

Buchbinder-Amt.
Aeltermann:
Robert Pickert, Pferdestr. 21.
1. Beisitzer:
K. Bortkewitz, Sandstr. 9, W. 1b.
2. Beisitzer:
M. B. Heede, kl. Schmiedestr. 22, W. 1.

Drechsler-Amt.
Aeltermann:
J. C. Carlstein, Taubenstr. 16.
1. Beisitzer:
Friedr. Koppitz, Pferdestr. 23.
2. Beisitzer:
L. Zehley, Pferdestr. 13.

Fleischer-Amt.
Aeltermann:
Aug. Hartwig, Karolinenstr. 13.
1. Beisitzer:
H. Uppit, Alexanderstr. 146.
2. Beisitzer:
Fried. Marienfeldt, Alexanderstr. 118.

Gerber-Amt.
Aeltermann:
vakat.
1. Beisitzer:
J. Prüffert, Dampfbootstr. 1.
2. Beisitzer:
F. Nyländer.

Glaser-Amt.
Aeltermann:
A. Schwolkowsky, Gertrudstr. 16.
1. Beisitzer:
vakat.
2. Beisitzer:
Arved Torp, Schloßstr. 22.

Gürtler- u. Zinngießer-Amt.
Aeltermann:
vakant.
1. Beisitzer:
C. Feldmann, Schmiedestr. 9.
2. Beisitzer:
W. Radetzky, kl. Schloßstr. 19.

Handschuhmacher-Amt.
Aeltermann:
A. Wintsch, Scheunenstr. 22.
1. Beisitzer:
M. Mikutowitsch.
2. Beisitzer:
F. Knigge.

Hutmacher-Amt.
Aeltermann:
vakat.
1. Beisitzer:
J. Fichtel, Scharrenstr. 6.
2. Beisitzer:
L. Zietz, Alexanderstr. 34/36.

Instrumentenmacher-Amt.
Aeltermann:
Th. Johannsobn, Weberstr. 8.
1. Beisitzer:
J. Weinberg, Marienstr. 21.

2. Beisitzer:
W. Schukewitsch, kl. Lärmstr. 2.

Klempner-Amt.
Aeltermann:
J. Heydenreich, kl. Schmiedestr. 16.
1. Beisitzer:
F. Seidler, Nikolaistr. 37.
2. Beisitzer:
L. Passern, Schützenstr. 5.

Konditor-Amt.
Aeltermann:
Th. Reiner, Sünderstr. 4.
1. Beisitzer:
Gustav Lange, Alexanderstr. 32.
2. Beisitzer:
Josef Radwill, Alexanderstr. 37.

Maler-Amt.
Aeltermann:
Wilh. Schuck, Münstereistr. 10.
1. Beisitzer:
Alex. Turtschinowitsch, Königsstr. 47.
2. Beisitzer:
J. Neujahr, kl. Neustr. 4, W. 1.

Maurer-Amt.
Aeltermann:
Chr. Kergalw, Sprenkstr. 60.
1. Beisitzer:
W. Bahn, Matthäistr. 14.
2. Beisitzer:
Karl Müller, Romanowstr. 14.

Müller-Amt.
Aeltermann:
Anton Niedermeier, Industriestr. 7.
1. Beisitzer:
F. A. Nauck.
2. Beisitzer:
H. Niedermeier, Industriestr. 7.

Posamentier-Amt.
Aeltermann:
B. Sebening, Neustr. 14.
1. Beisitzer:
Johann Birk.
2. Beisitzer:
A. Adamsohn.

Sattler- u. Tapezierer-Amt.
Aeltermann:
W. Wengel, Sandstr. 9.
1. Beisitzer:
H. Friedrich, Wallstr. 21.
2. Beisitzer:
W. Janson, Jakobsstr. 10.

Schlosser-Amt.
Aeltermann:
G. Klingenberg, Säulenstr. 41.
1. Beisitzer:
C. M. Schmidt, Karlsstr. 33.
2. Beisitzer:
F. Stauden, Gertrudstr. 44.

Schmiede-Amt.
Aeltermann:
August Isermann, Schmiedestr. 48.
1. Beisitzer:
Th. Bärenfeldt, Bischofsstr. 8.
2. Beisitzer:
A. Skuje, Gertrudstr. 37.

Schneider-Amt.
Aeltermann:
R. Hansen, Alexanderstr. 18.
1. Beisitzer:
H. Imbowitz, Neustr. 7.
2. Beisitzer:
C. Leya, Schmiedestr. 4.

Schornsteinfeger-Amt.
Aeltermann:
Gust. Seltz, Moskauer Str. 4, W. 8.
1. Beisitzer:
Konst. Sörensen, Romanowstr. 28.
2. Beisitzer:
Alex. Stein, Romanowstr. 57.

Schuhmacher-Amt.
Aeltermann:
L. Mäntel, Newastr. 10, Q. 2.
1. Beisitzer:
W. Sommerfeld, Königsstr. 6.
2. Beisitzer:
J. Kencke, Alexanderstr. 59.

Seiler-Amt.
Aeltermann:
Heinr. Görner, Gregorstr. 5.
1. Beisitzer:
L. Eiche, Petersb. Ch. 29, Dünamarkt 7.
2. Beisitzer:
M. Sliwinsky, Schlocksche Str. 20a.

Stellmacher- u. Bürstenbinder-Amt.
Aeltermann:
Friedr. Kunze, Sprenkstr. 23, W. 1.
1. Beisitzer:
Karl Eyduck, Mosk. Str. 25.
2. Beisitzer:
J. Reekstin, Marthastr. 3.

Stuhlmacher-Amt.
Aeltermann:
Joh. Kühl, Schmiedestr. 58.
1. Beisitzer:
A. Waldmann, Schmiedestr. 58.
2. Beisitzer:
A. Block, Marienmühlenstr. 14/16.

Tischler-Amt.
Aeltermann:
Franz Bernhardt, Newastr. 31.
1. Beisitzer:
M. Pagast, Ritterstr. 36.
2. Beisitzer:
O. Seidlitz, Romanowstr. 14.

Töpfer-Amt.
Aeltermann:
Fritz Auseklis, Ritterstr. 75b.
1. Beisitzer:
A. Schwabe, Grabenstr. 12.
2. Beisitzer:
Peter Berg, Hospitalstr. 31.

Uhrmacher-Amt.
Aeltermann:
E. Zikowsky, kl. Schmiedestr. 11.
1. Beisitzer:
G. Schmidt, Weberstr. 15.
2. Beisitzer:
A. Haake, Mühlenstr. 30.

Vier-Gewerke-Amt.
(Kupferschmiede, Glockengießer, Messerschmiede und Nadler).
Aeltermann:
Georg Joh. Schwenn, Königsstr. 14.
1. Beisitzer:
A. Winckhardt, Münzstr. 6.
2. Beisitzer:
Nicolai Minuth, Gertrudstr. 28.

Zeugschmiede-Amt.
Aeltermann:
Ludw. Jansohn, Schiffsstr. 14.
1. Beisitzer:
H. Steinert, Schmiedestr. 50.
2. Beisitzer:
J. Jegorow, Kostromasche Str. 3.

Zimmerer-Amt.
Aeltermann:
Chr. Steinert, Säulenstr. 58.
1. Beisitzer:
Fr. Weiß, Säulenstr. 61.
2. Beisitzer:
E. Rohwedder, Sprenkstr. 28.

Vorschuß- u. Sparkassen-Verein der St. Johannis-Gilde.
(Ссудо - Сберегательное Товарищество Гильдіи Св. Іоанна.)
Lokal: Gildstubenstr. 3.
Direktorium:
Präses: Aeltermann F. Brunstermann. Aeltester Chr. Steinert, Aelteste Carl Jauch, E. C. Müller, C. M. Schmidt.
Geschäftsführer: Carl Jägermann, Hagensberger Str. 1.
Kassirer: J. Berlin, Bartausche Str. 9.
Bureau-Assistenten: Karl F. W. Schwartz, Nikolaistr. 83, W. 1, Oskar Hoffert, Windstr. 4.

B. Kirchen und kirchliche Institutionen.

Geistlichkeit, Obere, in Riga.
Evang.-Lutherischer Confession:
Seine Magnificenz der Livländische General-Superintendent **G.** Oehrn, Elisabethstr. 19.
Se. Hochwürden der Rigasche Stadtpropst Theophil Gaehtgens, Palaisstr. 2.

Katholischer Confession:
Se. Hochwürden der Propst Prälat Franciskus Assanassowitsch.

Konsistorium, Livländ. Evangelisch-Lutherisches.
(Лифляндская Евангелическо-Лютеранская Консисторія).
Lokal: im Schloß, Nr. 16.
Geöffnet von 11—5.
Präsident: KR P. Clapier de Colongue.
Vice-Präsident: General-Superintendent G. Oehrn.
Weltliche Assessoren:
Arved v. Strandmann, Andreasstr. 3.
Konrad von Dehn, Mühlenstr. 53a.
Geistl. Assessoren:
Oberpastor Propst Th. Gaehtgens.
Oberpastor Th. Girgensohn.
Weltl. Assessor der reform. Abtheilung: vakat.
Geistl. Assessor der reform. Abtheilung: Pastor A. Geist.
Sekretär:
A. v. Villebois, Kaisergartenstr. 4.
Notär: E. Schwanck, Fellinerstr. 7, W. 36.
Translateur:
Obrist A. Carlblom.
Kanzlisten: KS J. Baumann.
H. von Moczulsky.
Ministerial: J. Awoting.

Die 10 Pröpste Livlands:
1. Rigascher Stadtpropst:
Oberpastor Th. Gaehtgens.
2. Des Rigaschen Sprengels:
Pastor L. Zimmermann, Lennewarden.
3. Des Wolmarschen Sprengels:
Pastor Dr. C. Schlau, Salis.
4. Des Wendenschen Spr.:
Pastor Paul Baerent, Arrasch, stellv.
5. Des Walkschen Spr.:
Pastor Karl Schilling, Trikaten.
6. Des Werroschen Spr.:
Pastor J. v. Falck, Kannapäh.
7. Des Jurjewschen Spr.:
Pastor B. Sielmann, St. Bartholomäi.

8. Des Fellinschen Spr.:
Pastor Michael Jürmann, Tarwast.
9. Des Pernauschen Spr.:
Pastor Julius Girgensohn, Karkus.
10. Des Oeselschen Spr.:
Pastor Joh. Walter, Jamma.

Oberkirchenvorsteher-Amt des Riga-Wolmarschen Kreises siehe 1, I, 2.

Die **Lutherischen Kirchen** in Riga und im Patrimonialgebiet.

1. Dom- oder Marien-Kirche (Am Domplatz), gegr. 1211, Wiederherstellungsarbeiten seit 1895, bemerkenswerth durch ihre Alterthümer und ihre große Orgel.
Inspektor der Administration:
E. von Bötticher, Georgenstr. 1.
Oberpastore:
Th. Gaehtgens, Palaisstr. 2, Spr. 10—12.
W. Keller, Herderplatz 4, Spr. 10—12.
Pastor: A. Eckhardt, Romanowstr. 13, W. 9, Spr. Nikolaistr. 37, 4—5.
Organist: W. Bergner.
Kirchenschreiber: E. Scheuber.
Küster: Linewald.
Kirchendiener: Jansohn, Löwe, Schmidt und Porsch.

2. St. Petri-Kirche (am Petri-Kirchenplatze), erwähnt schon 1209, in ihrer jetzigen Gestalt begonnen 1408, bemerkenswerth durch ihren 115 Meter hohen Thurm, ihre Orgel und Alterthümer.
Inspektor der Administration:
C. Bornhaupt, Sandstr. 27.
Glieder der Administration:
Aeltester Th. Busch.
Konsul Eug. Schwartz.
Notär L. Hartmann.
Oberpastore:
E. Kählbrandt, Bastei-Boul. 9a.
Th. Hellmann, Altstadt 19.
Pastor: Th. Hoffmann, Jakobsstr. 20/22.
Organist: A. Berndt, Nikolaistr. 11.
Kirchenschreiber u. Küster: F. Wolff, Petrifriedhof 25.
Kirchendiener: Pedimann, Moritz, A. Juschkewitsch, Schamping, alle Petrifriedhof 7.

3. St. Jakobi-(Krons-)Kirche (Klosterstr.), erbaut 1220 für die Nonnen des Cistercienser-Klosters, bemerkenswerth durch die Glocke außen am Thurm und ihre Alterthümer.
Inspektor der Administration:
Residirender Landrat A. von Oettingen, Ritterhaus.
Oberpastor:
Th. Girgensohn, kl. Schloßstr. 6.
Diakonus und ehstnischer Prediger:
R. Zinck, Thronfolgerb. 8, Q. 3.
Pastor-Adjunkt:
H. Eisenschmidt, Pauluccistr. 6, II.
Ed. Terras, Nikolaistr. 11, W. 3.
Organist: Nus, Georgenstr. 5, Eingang von der Andreasstr.
Kirchenschreiber: Th. Meuschen, kl. Schloßstr. 6, W. 3.
Küster der ehstnischen Gemeinde: K. Uljas.
Kirchendiener: A. Lange und J. Klawin.

4. St. Johannis-Kirche (Scharrenstr.), erbaut 1227 für die Mönche d. Dominikaner-Klosters, renovirt 1886, bemerkenswerth durch ihre eigenthümliche Bauart.
(In dieser Kirche wird nur lettisch gepredigt).
Oberpastore:
E. Bernewitz, Schwimmstr. 15.
J. Meyren, Johannisstr. 7.
Pastor-Adjunkt:
H. Bach, Johannisstr. 7.
Organist und Kirchenschreiber:
P. Klawing, Marienstr. 24, W. 18.
Küster: J. Jaunsem, Popowstr. 3, W. 101.
Kirchendiener: Stuhlmann, Johannishof 6.

5. St. Gertrud-Kirche (Gertrud-Kirchenplatz), neu errichtet 1869, bemerkenswerth durch ihren schönen, gothischen Bau und einen 48 Meter hohen Thurm.
(Deutscher und lettischer Gottesdienst).
Inspektor der Administration:
Aelt. C. Mündel, Alexanderstr. 47.
Pastore:
O. Schabert, Alexanderstr. 27.
A. Walter, Newastr. 9.
G. Reinberg, Romanowstr. 17.
Adjunkte:
Karl Freudenfeld, Elisabethstr. 77.
Th. Praetorius, Mühlenstr. 2.
Organist: Schepsky, Gertrudstr. 39, W. 1.
Küster und Kirchenschreiber: F. Wedig, Kirchenstr. 30.
Translateur und Kirchendiener:
Carl Peterson, Hilfsstr. 8, W. 8.
Kirchenbeamter:
Jacob Wilh. Krondorff, Nikolaistr. 41.
Stadt-Diakonen:
Pastor H. Bergengrün, Nikolaistr. 10.
Lehrer Häusler, Alexanderstr. 104, III.
Hausvater Anderson, Nikolaistr. 37.
Lehrer Apkaln, Kirchhofsstr. 18.
Lehrer Karl Peterson, Schlocksche Str. 3.

6. St. Pauls-Kirche, (Moskauer Vorstadt, Ende der Sprenkstr.), vollendet 1887.
(Deutscher und lettischer Gottesdienst).
Lettischer 8½ Uhr, Deutscher 11 Uhr.
Inspektor der Administration:
J. Burchard, kl. Schmiedestr. 10.
Pastor:
vacat.
Organist: M. Lukin, Ritterstr. 75b.
Kirchendiener: Joh. Baldohn, Wolmarsche Str. 1.

7. Jesus-Kirche (Moskauer Vorstadt, Jesuskirchenplatz), erbaut 1638, nach dem 1812 erfolgten Niederbrennen der Vorstädte neuerbaut 1822, ein Holzbau.
(Deutscher und lettischer Gottesdienst).
Inspektor der Administration:
Stadtverordneter Nik. v. Röpenack, Elisabethstr. 21.
Pastore:
P. H. Poelchau, Architektenstr. 1, Spr. 11½—12½.
H. Josephi, Pauluccistr. 7, Spr. 10—12.
W. Schwartz, Pastor-Adj. der lettischen Gemeinde, Thronfolgerboul. 23.
Organist: Mietens, Antonienstr. 4.
Küster und Kirchenschreiber: Reimann, Jesuskirchenstr. 15.

8. Martins-Kirche (auf Hagensberg, Dünamündesche Str.), erbaut 1852, renovirt 1887.
Deutscher Gottesdienst 11½ Uhr, lettischer 8½ Uhr.
Inspektor der Administration:
Aeltermann H. Stieda, Marstallstr. 24.
Pastor: O. Erdmann, Martinstr. 3, Spr. 9—12.
Pastor der deutschen Martinsgemeinde:
Th. Taube, Taubenstr. 35, Spr. 10—12, Mittw. u. Sonnab. 1—2.
Organist und Küster: Joh. Reinfeld, Martinsstr. 3.

9. Luther-Kirche (Thorensberg), vollendet 1891.
(Gemischte Gemeinde, deutscher und lettischer Gottesdienst).
Inspektor der Administration:
Aeltester Alex. Stieda, Marstallstr. 24.
Pastor: E. Scheuermann, Heinrichsstr. 8.
Küster und Kirchenschreiber: P. Keppit.

10. Trinitatis-Kirche (Alexandershöhe), erbaut 1878.
(Deutscher und lettischer Gottesdienst).
Inspektor der Administration:
James Bewan Redlich, Thronfolgerb. 21
Pastor: Paul Treu, Apothekerstr. 14.
Küster: P. Podneek, Brückenstr. 11.

11. Die Kirche zu Holmhof:
Pastor A. Busch.

12. Die Kirche zu Pinkenhof:
Pastor Gustav Cleemann.

13. Die Kirche zu Katlekaln und Olai:
Pastor E. Groß.

14. Die Kirche zu Bickern:
Pastor: C. N. E. Rottermund, Charlottenstr. 10.

Inspektor der Administration der Kirchen im Patrimonialgebiet:
Stadthauptkollege E. v. Böttícher.
Rigasche Stadtvikare:
H. Bergengrün, Nikolaistr. 10.
A. Burchard, Kirchenstr. 37, W. 9.
Rigascher Gefängnißprediger:
J. Schmidtchen, z. Z. noch auf dem Kriegsschauplatz.

Reformirte Kirche
(Marstallstr.)
Pastor:
A. Geist, Reformirte Str. 3.
Spr. 11½—1.
Küster:
H. Schwichtenberg, Reformirte Str. 3.
Organist: C. A. Teich, kl. Schloßstr. 13.
Glieder des Presbyteriums:
Vereid. Rechtsanwalt A. Hoff, Schmiedestr. 29, W. 3.
Cand. oec. pol. O. v. Irmer, Nikolaistr. 8.
Architekt H. v. Scheel, Puschkinboul. 6, Gewerbeschule.
J. Vogelsang, Thronf.-Boul. 9, Q. 2.
W. Weir, Ingenieur, Todlebenboul. 6.
S. Rehsche, Todlebenboul. 6.
R. W. Seuberlich, Marstallstr. 3.

Anglikanische Kirche
(Anglikanische Str. und Bremerstr.).
Erbaut von 1857—1859.
Reverend:
H. E. v. Stürmer, M. A., Elisabethstr. 37
Küster: G. Boas, kl. Königsstr. 13.
Organist: v. Samson, Peterpaulstr. 2.
Kirchenvorsteher:
G. F. Hutton-Hall, Ilgezeem.
A. Woodhouse, britischer Konsul, Andreasstr. 3, Q. 4.
Gottesdienste: Sonntags um 9 mit Ausnahme des ersten im Monat 11

(und 6 im Winter), alle Feiertage um 11.

Baptisten-Gemeinden. (Ungefähr 2000 Seelen stark, besitzen 4 Bethäuser).
1. Zionskirche (Fellinsche Str. 5). Prediger: Joseph Lehmann, Felliner Str. 5.
2. Bethaus an der Matthäistr. 50. Prediger: J. Inke, wohnt daselbst.
3. Bethaus (in Ustj-Dwinsk, Paradestr., Haus Kleinberg). Prediger: J. Inke, Matthäistr. 50.
4. Bethaus „St. Anna" (auf Hagensberg, Tempelstr. 2). Prediger: J. A. Frey, Lagerstr. 20. Fr. Buhzen, Lermontowstr. 5, W. 3.

Brüdergemeinde (Schmiedestr. 8, eig. Haus). Prediger Paul Schippang, wohnt daselbst, Q. 3/4. Versammlungen: Sonntag lettisch: 8—9 und 12—1, deutsch: 3—4.

Bethaus der deutschen **Apostolischen Gemeinde** (Brauerstr. 8). Zahl der Glieder etwa 350. Vorsteher der Gemeinde: Johann Schibba, Olivenstr. 1/3. Ztw. Gehilfe: Friedrich Schultz, Romanowstr. 58, W. 6. Prediger: Ed. Urban, Mühlenstr. 51.

Bethaus der lettischen **Apostolischen Gemeinde** (Elisabethstr. 14). Vorsteher: Johann Schmerling, Mühlenstr. 117.

Römisch-Katholische Kirchen.

1. „Zur schmerzensreichen Mutter Gottes" (Parochialkirche, Schloßplatz), eingeweiht 1785.

Propst: Prälat Franz Affanassowitsch.
Vikare:
Petrus Silowitsch.
Antonius Urbsch.
Johann Graß.
Ambrosius Paschtukas.
Adolf Sienkiewicz.
Religionslehrer:
Martin Wenzlaw.
Michael Dukalski.
Kirchenvorsteher:
Sigismund de Hauke.
Sigismund Majewsky.
Karl Mattausch.
Matthäus Mikutowicz.
Joseph Stulginski.
Rudolf Mickaniewski.
Organist: Kasimir Kairewicz.
Ad. Nedela.
Küster: Kasimir Szarkis.
Schweizer: Johann Peczkus.

2. St. Franziskus-Kirche. (Mosk. Vorst., Katholische Str.), Erbaut 1892.
1. Organist: Paul Peczkus.
Küster: Vincent Kritsztaponis.
Schweizer: Kasimir Makarski.

3. St. Albertus-Kirche. (Mitauer Vorst., Libauer Str.), Erbaut 1903.
Organist u. Küster: Fabian Likas.

Der **Altgläubigen** Bet- und Armenhaus (Grebentschikowsche Str.).
Hauptkurator: HR P. Roshansky.
Kurator: S. Dolgow.
Glieder: P. Wolkow, P. Akssonow, Witebsker Str. 15, N. Woronzow, Mühlenstr. 116, W. 2.

Mosaische Gotteshäuser.
1. Große Synagoge (Bahnhof- und Mühlenstr.).
Oberrabbiner: Dr. Michelsohn, Parkstr. 1.
Rabbiner: M. Schapiro, Romanowstr. 141.
Vorsteher: L. Schloßberg, A. Rabinowitz, S. Mowsesohn.
Verwalter: A. Gribeschok, Mühlenstr. 157.
2. Alte Synagoge (Mosk. Str.).
Oberrabbiner: Dr. Michelsohn.
Rabbiner: M. Schapiro.
Vorsteher: M. Prißmann, B. L. Strunsky. Joseph Kahn.
Bethäuser:
Palissadenstr. 24.
Eliasstr. 15.
Säulenstr. 63.
Peitaustr.

Friedhöfe.

1. Friedhöfe der Lutheraner:
St. Jakobi-Friedhof: Pokrowstr.
St. Petri-, Dom-, Jesus- und Gertrud-Friedhof: Friedensstr.
St. Markus-Armen-Friedhof: hinter dem Kriegshospital.
Alter Jesus-Armen-Friedhof: Katholische Straße.
St. Matthäi-Freifriedhof: Matthäistr. jenseits der Mühlgrabener Bahn.
Trinitatis-Kirchhof: Mühlenhof, Pilgerstr.
Thorensberger Kirchhof: Kirchhofsstr.
Hagensberger Kirchhof (St. Johannis-Friedhof): Goldinger und Schlocksche Str. Ecke.
Ilgezeemer Armen-Kirchhof: Bullensche Str.
St. Johannis-Friedhof: in den Seifenbergen, nicht zu verwechseln mit dem Hagensberger St. Johannis-Friedhofe.
Luther-Friedhof: in den Seifenbergen.
St. Pauli-Friedhof: Ende der Matthäistr.

2. Friedhof der Reformirten: vereinigt mit dem lutherischen St. Petri- und Dom-Friedhof.

3. Friedhof der Anglikaner: vereinigt mit dem lutherischen St. Petri- und Dom-Friedhof.

4. Friedhöfe der Katholiken: Katholische Str. 21.
Pet. V., hinter dem Kriegshospital.
Neuer Friedhof der Katholiken: in den Seifenbergen.

5. Friedhof der Ebräer: Gemeinde-Friedhof: Ebräerstr.

6. Friedhof der Karaimen: Mühlgrabener Weg u. Plettenbergstr.-Ecke.

7. Friedhof der Mohamedaner: Mühlgrabener Weg u. Plettenbergstr.-Ecke.

8. Friedhof der Altgläubigen: Iwans Friedhof: Mosk. V., Bergstr.

2. Der Heilige Dirigirende Synod.

Obere Geistlichkeit in Riga. (griechischer Confession).
Seine hohe Eminenz der Erzbischof von Riga und Mitau, Agathangel.

Konsistorium, Rechtgläubig-griechisches. (Рижская Духовная Консисторія). Lokal: Schloßstr. 14.
Seine hohe Eminenz der Erzbischof von Riga und Mitau, Agathangel.
Sekretär des Archierei: HR Jul. Lossky.
Glieder:
Protohierei Nik. Leismann.
Protohierei W. Beresky.
Protohierei Joan Jakowlew.
Protohierei Feodor Liberowsky.
Protohierei Andrei Kanger.
Priester Pawel Sinaiski.
Sekretär: KR P. Sokolow.
Tischvorsteher:
W. P. Witol.
KA J. Kriwoschein.
KS W. Erdmann.
KReg. Ch. Kletneek.
Rentmeister: Konst. K. Zwetikow.
Archivar: Al. Lossky.
Registrator: TR J. J. Schtscherbinsky.

Verwaltung des **Hauses d. Archierei.** (kl. Schloßstr. 2).
Oekonom: Archimandrit Innokenti.
Rentmeister: Hieromonach Moissei.
Sekretär: HR Julian Lossky.
Dirigent des Archierei-Chors: Arsenius Andrejew.
Bediensteter: Genadij Satin.

Geistliches Seminar. (Рижская Духовная Семинарія.) (Puschkinboul. 9). Eröffnet 1851.
Rektor: Protohierei Alexei Petr. Aristow, Puschkinboul. 9.
Inspektor: KA N. P. Brjanzew, Puschkinboul. 9.
Inspektorsgehilfe u. Bibliothekar: P. K. Daw, Puschkinboul. 9.
Lehrer der heiligen Schrift und Sekretär: N. K. Dagajew, Fellinerstr. 2, W. 10.
Lehrer der Theologie: Cand. SR Alex. Jakow. Jossifow, Mühlenstr. 34a.
Lehrer der Physik, Mathem. u. hebr. Spr.: SR P. M. Michkelsohn, Elisabethstr. 1.
Lehrer der Kirchengeschichte: HR Dmitry T. Lebedew, Dorp. Str. 18.
Lehrer d. allgem. u. russisch. Geschichte: Cand. St. Nik. Ssiwitzky, Parkstr. 4.
Lehrer der Liturgik, Homiletik u. prakt. Anleitung für Priester: Cand. Protohierei Fed. Mich. Liberowsky, Sadownikowstr. 20.
Lehrer der Geschichte d. russ. Sekten und polem. Theologie: Cand. Protohierei Wl. Ign. Pliß, Pauluccistr. 3.
Lehrer der Geschichte der Litteratur: Cand. KR J. Proch. Malyschkin, Elisab. Str. 10.
Lehrer der griechischen Sprache: Cand. Priester J. W. Schtschukin, kl. Schloßstr. 13, W. 2.
Lehrer der lateinischen Sprache: W. W. Schtschukin, Kaisergartenstr. 16.

Lehrer der Grundrisse der Philosophie, Psychologie, Logik u. Didaktik:
D. P. Brjanzew, Mühlenstr. 7, W. 6.
Lehrer des Kirchengesangs:
A. A. Andrejew, Wendensche Str. 5.
Lehrer der lettischen Sprache:
SR P. Andr. Schunin, Nikolaistr. 52.
Lehrer der estnischen Sprache:
J. A. Jürgens, Mühlenstr. 15, W. 14.
Oekonom: And. Mat. Telizin.

Rigasche geistliche Schule.
(Рижское Духовное Училище).
Suworowstr. 99.
Das Museum bei der Schule ist für das Publikum geöffnet Freitags 12—1.
Direktor: Oberpriester Andrei Grig. Drushinin, Schulhaus.
Dessen Gehilfe:
SR Iw. Iw. Tichwinsky, Schulhaus.
Lehrer:
SR P. Gr. Wesselow, Suworowstr. 73.
HR N. N. Lichatschew, Wenden. Str. 5.
Cand. M. Const. Dagajew, Alexanderstr. 88.
HR J. A. Solin, Revaler Str. 57.
A. A. Andrejew, Wendensche Str. 5.
Grig. Proch. Malyschkin, Elisabethstr. 10.
Aufseher: J. J. Scherschunow, S. N. Baronow, Schulhaus.
Schriftführer:
S. N. Baronow, Schulhaus.
Arzt: Dr. N. J. Jakowlew, Marienstr. 96.
Konservator des kirchlichen archäologischen Museums: TR Iw. Iw. Tichwinsky.

Alexei-Mönchskloster. (kl. Schloßstr.).
Vorsteher: Archimandrit Innokenti.
Hieromonache: Sergi, Samuil und Nektari.
Hierodiakon: Arseni, Melchisedek und Theophan.

Troitzky (Trinitatis)-**Nonnenkloster.**
(Suworowstr. 117).
Vorsteherin: Aebtissin Jekaterina.
1. Geistlicher: Nik. Tichomiroff.
2. Geistlicher: Alex. Golossow.
Diakon: Mich. Sokolow.

Griechisch-kathol. Kirchen.

Kathedrale.
(Auf der Esplanade, in neubyzantinischem Styl 1877—1884 erbaut).
Vorsteher: Protohierei Wladimir Plitz.
Schließer: Protohierei Nik. Leismann.
Priester: Pawel Sinaisky.
Mich. Suschkow.
Jewgeni Ossinowsky.
Protodiakon: Joan Honestow.
Diakone: Paul Skworzow.
Konstantin Dorgen.
Konst. Iwanow.
S. Ilgenkow.
Psalmensänger: P. Kowalew.
Kirchenältester: Erbl. Ehrenb. J. Kamkin.

Alexander-Newski-Kirche. (Alexanderstr.) erbaut 1820—1825.
Protohierei: Wassily Beresky.
Geistlicher: Nikolai Perechwalsky.
Diakon: Nikolai Tjunjajew.
Psalmensänger: Iwan Filipow.
Alexander Lokmann.
Kirchenältester: Rig. Kaufm. M. Kruglow.

Allerheiligen-Kirche. (Katholische Str.).
Geistlicher: And. Zwetikow.
Geistlicher: S. Wassilkow.
Diakon: N. Seding.
Psalmensänger: W. Alexandrow.
Nikolai Andrejew.
Kirchenältester: Rig. Kaufm. A. Nikonorow.

Pokrow-Kirche. (Pokrowstr.).
Protohierei: J. Pjatnitzki.
Geistlicher: S. Aelitzky.
Diakon: F. Djakonow.
Diakon: J. Kussowsky.
Psalmensänger: B. Nikolsky.
Kirchenältester: Rigascher Kaufmannssohn J. Stepanow.

Peter-Pauls-Kirche. (In der Citadelle, ehstn. Gottesdienst).
Geistlicher: Nik. Poska.
Diakon: Njuschit.
Psalmensänger: Alexander Rache.
Kirchenältester: J. Jakobsohn.

Dreifaltigkeits-Kirche. (Jenseit d. Düna).
Protohierei: Peter Mednis.
Geistlicher: Pawel Tütschinin.
Diakon: Alex. Sokolow.
Psalmensänger: P. Burow.
Kirchenältester: Rig. Kaufm. N. Platow.

Die **Preobrashenskaja-** (Christi-Verklärungs-) **Kirche auf Alexandershöhe.**
Priester: S. Baranow.
Psalmensänger: Michail Jakobsohn.
Alex. Bitte.
Kirchenältester: Rigascher Bürger J. Worobjew.

Die **Schloß-Kirche** („Mariä Himmelfahrt"). Im Schloß.
Priester: Religionslehrer (zeitweilig) Mich. Ssinaisky.
Psalmensänger: N. Skworzow.
Kirchenältester: A. Ostrouchow.

Himmelfahrts- oder **Wosnessenskaja-Kirche.** (Friedensstr., lettischer Gottesdienst).
Protohierei: Andrei Kanger.
Geistlicher: J. Bormann.
Diakon: Boris Drewin.
Psalmensänger: Peter Egliht.
And. Barban.
Kirchenältester: Rig. Bürger J. Wannag.

Maria-Verkündigungs- oder **Blagoweschtschenskaja-Kirche.** (Turgenjewstr.).
Protohierei: Joan Jakowlew.
Priester: Georg Wachramejew.
Diakon: D. Boiko.
Psalmensänger: Lamanski.
Peter Lebedew.
Kirchenältester: Rigascher Kaufmannssohn M. Iwanow.

Einglaubige Kirche „St. Michael des Erzengels". Eliasstr. 20.
Priester: Trifon Prokofijew.
Diakon: Pet. Sokolow.
Psalmensänger: Mich. Tschernow.
Kirchenältester: P. Senkow.

Joanowskaja-Kirche. Moskauer Str. 117.
Priester: Simeon Pawsky.
Diakon: Joh. Dobrotworski.
Psalmensänger: Mich. Dobrotworsky.
Kirchenältester: Rigascher Kaufmann N. Leontjew.

Sadownikowsche Hauskirche. Sadownikowstraße.
Protohierei: Th. Mich. Lieberowski.

Die **Kasernen-Kirche** des **Malojaroslawschen Regiments.**
Protohierei: Michail Mudroljubow.
Des 115. Wjasmaschen Regiments:
Geistlicher: Modestow.
Des Kriegshospitals:
Geistlicher: W. Tichomirow.

Rigasche **Gefängniß-Kirche.**
Geistlicher: Al. Schachow, Ritterstr. 37.

Kriegshospital-Kirche. Plettenbergstr.
Geistlicher: Wlad. Tichomirow.

Friedhöfe der Rechtgläubigen.
Pokrow-Friedhof: Pokrowstr. 12/14.
Allerheiligen-Fr.: Katholische Str. 27.
Rechtgläubiger Fr.: Twersche Str.
Thorensberger Fr.: Mitauer Chaussee.
Kriegshospital-Fr.: Pilgerstr.

Friedhof der Einglaubigen.
Michael-Friedhof: Jakobstädtische Str.

3. Ministerium der Volksaufklärung.

Kurator des Rigaschen Lehrbezirks.
(Управленіе Рижскимъ Учебнымъ Округомъ).
Schloßplatz 2.
Kurator: WSR G. K. Uljanow.
Bezirksinspektore des Lehrbezirks:
WSR W. J. Popow.
WSR N. J. Tichomirow.
Kanzlei des Kurators:
Kanzleidirektor:
HR A. W. Liberowski.
Tischvorsteher:
KR A. Sentschenko, kl. Trinitatisstr. 5.
TR W. T. Rjablo, Kirchhofstr. 16.
N. Sawitzky, Säulenstr. 68.
Tischvorstehers-Gehilfen:
KR A. O. Schtepanik, Säulenstr. 57.
A. Kusnezow, Mühlenstr. 6.
P. P. Smirnow, Schuhmacherstr. 1.
Buchhalter:
KA S. Josaitis, Marienstr. 25.
Archivar:
KS O. Nowitzky, kl. Schloßstr. 9.
Kanzlisten:
A. Woronkow, Säulenstr. 44.
K. Bredichin, Säulenstr. 112.
W. Nowitzky, Gertrudstr. 94.
L. Janewitsch, Ritterstr. 75.
E. Wihtol, Friedensstr. 17.
A. Muschtschinin, Gertrudstr. 133.
Architekt des Lehrbezirks:
KA A. Kieselbasch, Schloßplatz 2.
Direktore der Volksschulen:
SR A. Wiljew, Schloßplatz 2.
SR A. Pawlow, in Reval.
WSR P. Brjanzew, in Mitau.
Inspektore der Volksschulen:
Des Rigaschen städtischen Rayons:
KR M. Uspensky, Säulenstr. 52.
HR F. J. Schtscherbakow, Elisabethstr. 18
Des Rigaschen Rayons:
SR W. Prawdin, Kirchenstr. 4.
Des Wendenschen Rayons:
SR Popow, Suworowstr. 56.

Stadt-Schulkollegium,
sieh Spalte 99.

Conseil in Sachen der **rechtgläubigen Land-Volksschulen** in den Baltischen Gouvernements.
(Совѣтъ по дѣламъ православныхъ сельскихъ народныхъ училищъ Прибалтійскихъ Губерній).
(Haus des Archierei). Gegründet auf Allerhöchsten Befehl am 2. März 1870.

Präsident des Rathes:
Se. hohe Eminenz der Erzbischof von Riga und Mitau Agathangel.

Glieder des Rathes:
Der Kurator des Rig. Lehrbezirks. WSR G. K. Uljanow.
Der Bez.-Insp. des Rig. Lehrbez. WSR W. J. Popow.
Der Rektor des Rig. geistl. Sem. Protohierei A. P. Aristow.
Der Dir. des Rig. Alex.-Gymn. HR. N. W. Oppokow.
Der Direktor der Volksschulen SR A. W. Wiljew.
Schriftführer: HR J. K. Losski.

Examinations-Comitee des Rigaschen Lehrbezirks. (Anmeldungen in der Kanzlei des Lehrbezirks, Schloßplatz 2.

Präses:
Bez.-Insp. WSR N. J. Tichomirow, Schloßplatz 2.
Sekretär: SR P. S. Newsorow, Examinat. für russ. Sprache.
Examinatore: Der Religion: griech.-orth. Konf.: Geistlicher Sokolow und Sinaiski, evang.-lutherischer Konf.: Pastor Gailit, Pastor Karl Freudenfeld.
Der russ. Sprache: KS P. Sosnowsky.
Der lateinischen Sprache: SR Cand. F. F. Seeberg, HR Cand. A. A. Klever.
Der deutschen Sprache: KR A. A. Musinowicz, HR A. L. Petri.
Der franz. Sprache: SR L. P. Corthesy, KR A. J. Vogt.
Der Mathematik u. Physik: SR Cand. W. W. Rudnew.
Der Geographie und Naturwissenschaften: KR W. O. Teluchin.
Der Geschichte: HR J. J. Rogosinnikow. SR. P. G. Kutzky.
Zeichnen u. Kalligraphie: KR A. Andrejew.

Schulen und **Lehranstalten.** Siehe § 16.

Bezirksgericht.
(Рижскій Окружный Судъ).

Präsident:
WSR A. A. Klopow, Elisabethstr. 59.

Vice-Präsidenten:
WSR N. S. Ssawitsch, Thronfolgerb. 2.
WSR A. P. Lebedinsky, Mühlenstr. 11.
SR K. W. Suschinsky, Suworowstr. 7.

Gerichts-Glieder:
SR A. A. Sokolow, 1. Weidend 20.
SR M. W. Jordan, Pauluccistr. 7, Q. 7.
SR M. T. Sewerow, Mühlenstr. 53a.
WSR D. J. Orlow, Romanowstr. 17.
SR D. W. Belgard, Newastr. 36.
WSR A. P. Kwaschnin-Ssamarin, Marienstr. 10, W. 5.
SR S. A. De-Hauke, Albertstr. 5.
SR W. N. Gussew, Pauluccistr. 3.
KR W. S. Prisselkow, Kaisergartenstr. 2
SR W. S. Labunsky, Parkstr. 1a.
SR W. W. Kudrjawzew, Mühlenstr. 3.
SR W. M. Jerochin, Mühlenstr. 66.
WSR N. N. Olschamowsky, Newastr. 11.
KR W. P. Anissimow, Kirchenstr. 37.
KR N. H. Engberts, Kirchenstr. 7.
HR D. J. Werchoustinsky, 1. Weidendamm 7.
KR A. Lawrentjew, Albertstr. 8, W. 8.
KR N. S. Nowikow, Newastr. 9.
KR W. A. Jwtschenko, Romanowstr. 73.
SR F. F. Baron Rosen, Schulenstr. 13.

Sekretäre:
TR W. W. Karoblis, Glockenstr. 9.
TR M. G. Ritter, Thronf.-Boul. 1.
KS D. M. Golubew, Ritterstr. 22.
TR A. A. Malewitsch, Mühlenstr. 115.

Aeltere Kandidaten:
B. B. Korsak, Karolinenstr. 7.
GS E. F. Rappoport, Alexanderstr. 34.
E. P. Sabello.
K. W. Polistowsky, Felliner Str. 3.
W. S. Lieven, Antonienstr. 8.
W. J. Sikewitsch.
B. J. Pjatnitzky, Friedensstr. 17.

Jüngere Kandidaten:
W. W. Daukscha.
J. A. Bruttan, Nikolaistr. 8.
P. J. Rekis, Alexanderstr. 94.
J. J. Burizky, Gertrudstr. 43.
E. M. Jurman, Nikolaistr. 11.
K. A. Lototzky, Mühlenstr. 74.

Sekretärs-Gehilfen:
TR N. P. Schirsky, wohnt im Bezirksgebäude, zugleich dessen Verwalter.

4. Justiz-Ministerium.

K. K. Starschelsky, kl. Palissadenstr. 8.
O. M. Pawljukas, Suworowstr. 80.
TR A. N. Labutz, Mühlenstr. 109.
K. J. Wenzlawski, Gertrudstr. 43.
A. A. Mazewitsch, Ritterstr. 64.
E. J. Rautze, Säulenstr. 83.

Registrator:
K. J. Smeil, Ritterstr. 83.

Dessen Gehilfe:
G. K. Sakrschewsky, Romanowstr. 118.

Translateure:
A. J. Tuhr, Segelstr. 11.
A. A. Kuk, Marienstr. 50, Q. 13.

Buchhalterei:
Rentmstr.: GS W. W. Baumann, Dorpater Str. 56, W. 13.

Kanzleibeamte:
K. K. Rone, Artilleriestr. 46.
J. Wickmann, Mühlenstr. 10.
J. A. v. Snarsky, Mühlenstr. 9.
Frl. A. O. Wilkus, Annenstr. 2.

Archiv:
Archivar:
HR P. G. Herrmann, Mitauer Ch. 5.

Kanzleibeamte:
W. Brosch, Säulenstr. 49.
KReg. K. L. Borowsky, Matthäistr. 31
GS B. A. Filippowitsch, Jungfernstr. 7.

Kanzleibeamte:
Kanzlei des Präsidenten:
W. O. Wilkus, Karolinenstr. 21, W. 10.
A. N. Karpowsky, Charlottenstr. 50.

I. Kriminal-Abt.:
J. Dsjugos, Marienstr. 13, W. 52.
J. O. Matzkewitsch, Mosk. Str. 99.
A. Klark, Revaler Str. 40.
K. Ch. Garn, Mitauer Ch. 18.
J. N. Radswillo, Kalkstr. 24, W. 2.
P. A. Ssatschiwka, Simonstr. 2.
Frl. A. M. Juchkam, Mühlenstr. 53b.
Frl. L. J. Puschkarsky, Romanowstr. 79, W. 7.
Frl. A. Pusanowa, Brückenstr. 10.

II. Kriminal-Abt.:
J. A. Dantschausky, Suworowstr. 92.
W. M. Silwestrow, Polotzker Str. 3.
D. M. Machowka, Mühlenstr. 123.
J. J. Krukland, Suworowstr. 10.
F. J. Kurwiz, Alexanderstr. 144.
J. M. Pawljukas, Sprenkstr. 23b.
J. Shdanowitsch, Gertrudstr. 71.
J. Ewan, Färberstr. 21.
S. Reksina, Suworowstr. 124.

I. Zivil-Abt.:
K. J. Noreiko, Schützenstr. 15, Q. 2.
S. J. Osmolowsky, Revaler Str. 33.
P. J. Sinat, Artilleriestr. 10, Q. 10.
A. N. Powilaitis, Mühlenstr. 18.
Fr. T. W. Wiltschewsky, Romanowstr. 29, W. 16.
O. F. Jankowsky, Meisterstr. 10.
M. J. Gowjanowitsch, Suworowstr. 20
J. J. Kirstein, Sprenkstr. 23b.
Fr. W. J. Wilkus, Karolinenstr. 21.
Frl. H. N. Nikolajew, Elisabethstr. 8.
M. O. Gedraitis, Säulenstr. 92.
Fr. J. Bobrowsky, Gertrudstr. 109.
Frl. A. Stonslaw, Gertrudstr. 109.
Frl. O. Jakowlewa, Fuhrmannsstr. 27

II. Zivil-Abt.:
K. M. Schemato, Dorpater Str. 97.
A. Kalning, Schulenstr. 36.
P. Beljajew, Kirchenstr. 12.
W. Seifert, Ritterstr. 89, W. 17.
A. A. Smatschinsky, Ritterstr. 89.
J. Godwoisch, Schiffsstr. 22.
J. Klawin, Stintseestr. 15.

Untersuchungsrichter:
Für besonders wichtige Angelegenheiten: KA W. N. Ssereda, Todlebenboul. 10.
Für die Stadt Riga:
1. Bezirk (umfaßt den 1. Stadtpolizeibezirk, s. 8. Bezirk) KR M. A. Sawadsky, Mühlenstr. 5.
2. Bezirk (umfaßt den 2. Stadtpolizeibezirk) TR S. A. Krause, Parkstr. 2.
3. Bezirk (umfaßt den 1. u. 2. Petersburger Stadtteil) KR B. P. Kolotow, Newastr. 28.
4. Bezirk (umfaßt den 1. Moskauer Stadtteil mit Ausnahme der Wartesäle des Oreler Bahnhofes) HR S. J. Kisselewitsch, Newastr. 36.
5. Bezirk (umfaßt den 4. Moskauer Stadtteil, die Wartesäle und alle in den Stadtgrenzen belegenen und der Rigaschen Polizei unterstellten Bahnlinien) TR S. J. Popow, Romanowstr. 53.
6. Bezirk (umfaßt den 2. Moskauer und den 1. Mitauer Stadtteil) Fürst S. P. Manssyrew, Dorpater Str. 7.
7. Bezirk (umfaßt den 2. Mitauer und den 3. Petersburger Stadtteil mit Ausschluß von Mühlgraben) TR W. K. Gudwilowitsch, Thronfolgerboul. 2.

8. Bezirk (umfaßt den 3. Moskauer Stadttheil, die Pontonbrücke und den ganzen in den Stadtgrenzen belegenen, und der Rigaschen Polizei unterstellten Hafen) KA N. J. Groschewoi, Marienstr. 37.

Anm. Der Ort Mühlgraben ist dem Untersuchungsrichter des 1. Distriktes des Rigaschen Kreises unterstellt.

Für den Rigaschen Kreis:
1. Bezirk: KR D. W. Schugurow, Bilderlingshof.
2. Bezirk: KR J. A. Perret, Pauluccistr. 6.

Gerichtsvollzieher. In Riga:
GS W. W. Redelien, Schulenstr. 13.
A. W. Sinjawsky, Newastr. 31.
W. F. Baumann, Dorpater Str. 56.
N. O. Labunsky, Gertrudstr. 42.
P. G. Dannik, Säulenstr. 51.

Gerichtsboten:
M. S. Markow, Gertrudstr. 76, Q. 1.
F. W. Jurewitsch.
A. P. Dahrsneek, Gertrudstr. 10/12.
M. P. Dukalsky, Dorpater Str. 23.

Prokuratur.
Prokureur: KR S. S. Christianowitsch, Elisabethstr. 59.
Prok.-Kollegen:
KR A. G. Dadaschew, 1. Weidend. 20.
KR P. A. Fedorow, Romanowstr. 27.
KR A. S. Oransky, Thronf.-B. 31, Q. 17
SR G. J. Orlow, Romanowstr. 17.
TR S. M. Lagowsky, Gertrudstr. 10.
TR J. W. Slutschewsky, Schulenstr. 13.
TR P. P. Schemtschuschnikow, Schulenstr. 13.
HR A. S. Gubonin, Felliner Str. 3.
TR M. P. Protasow, Albertstr. 8.
HR W. J. Winogradski, Parkstr. 1a.
HR W. J. Danilowsky, Suworowstr. 17.
HR B. M. Gorainow, Pauluccistr. 2.
GS W. A. Elmann in Jurjew.
TR M. W. Akkurti von Königsfels, Gertrudstr. 6.
TR W. N. Bobrow, Nikolaistr. 23.
KA A. M. Sapenin, Newastr. 11.
KA D. P. Buslo, Mühlenstr. 53b.
TR W. J. Kansky, Gertrudstr. 2.
Sekretär: GS N. F. Eckstein, Thronfolgerboul. 2.
Sekretärs-Gehilfe:
J. Kabul, Trinitatisstr. 2.
Kanzleibeamte:
L. A. Knoke, Gogolstr. 5, W. 21.
O. K. Kotschan, Dorotheenstr. 27.
E. F. Eglit, Alexanderstr. 37.
A. Grünfeld, Dorpater Str. 25.
A. K. Reimwald, Dorpater Str. 25.
J. Dowgird, Gertrudstr. 62.
Fr. O. A. Sager, Matthäistr. 31.
Frl. W. S. Korolewa, Alexanderstr. 82.
Schweizer: J. J. Iwanow.
Kuriere: O. Minjukas, W. S. Lapa, J. J. Adamaitis, A. F. Gudowitsch, A. Bartuschewitz, J. Kalabin, J. Greede, M. Lander, J. Kuhl, A. Scharlowsky, F. Rudsinsky.

Notare: in Riga:
A. Bochanow, Basteiboul. 2.
W. L. Chmielewsky, Scheunenstr. 17.
SR P. Hirschmann, Theaterboul. 9.
SR E. v. Hörschelmann, Kaufstr. 5.
J. Z. Ibjansky, Wallstr. 30.
S. Kiersnowsky, Wallstr. 15.
J. Puzyna, Scheunenstr. 9.
G. Wulffius, Kalkstr. 30.

Plenum des Riga-Wolmarschen Friedensrichter-Bezirks.
(Съѣздъ мировыхъ судей).
(Alexanderboul.)
Präsident: WSR Nik. Michail.' Turunow, Basteiboul. 8.
Sekretär: HR J. F. Bogdanowitsch, im Gebäude des Plenums.
Sekretärs-Gehilfen:
KR S. T. Terpilowsky, im Gebäude des Plenums.
S. O. Beljakow, im Geb. d. Plenums.
M. J. Paegle, im Geb. d. Plenums.
Kanzleibeamte:
J. F. Rosenthal, Irmlauer Str. 3.
H. H. Klawin, Elisabethstr. 89.
S. K. Schmigelsky, Mühlenstr. 90.
W. J. Balaschewitsch, Gertrudstr. 106
M. G. Nasarow, Friedensstr. 17.
J. G. Ritter, Mühlenstr. 107.
K. K. Hemmelmann, Sprenkstr. 38.
J. J. Schumil, Eliasstr. 19.
J. J. Miklaschewitz, Dachsstr. 2.
N. E. Galuso-Sarnusow, Hospitalstr. 9
A. P. Kymmel, Katholische Str. 13.
D. K. Beelak, im Geb. d. Plenums.
Frl. K. A. Serafimowa, Falkenstr. 4.
Frl. N. K. Nerochotzky, Suworowstr. 58
Frl. L. P. Nerochotzky, Suworowstr. 58
Kuriere:
Franz Grinus.
Martin Ahbolin.
Kasimir Rutscha.
Martin Mucha.

Friedensrichter.

Ehrenfriedensrichter:
Landrat Baron H. F. Tiesenhausen, Ritterhaus.
Landrat E. N. v. Transehe, Gut Taurog.
WSR E. H. Göbel, Thronfolgerb. 5.
Graf Th. L. Medem, Stockmannshof.
Zeremonienmeister Fürst N. D. Kropotkin, Segewold.
Graf W. F. Stenbock-Fermor, Nitau.
Cand. oec. pol. Baron R. O. Freytag v. Loringhoven, Adiamünde.
KR Baron L. Freitag v. Loringhoven, Welkenhof.
Der Stadthauptkollege E. K. v. Bötticher, Georgenstr. 1.
Baron A. P. Schoultz-Ascheraden, Ascheraden.
Stadthaupt G. Armitstead, Marstallstr. 19.
N. F. v. Köpenack, Elisabethstr. 21.
K. A. v. Knieriem, Wolmar.
Erbl. Ehrenbürger B. Lieven, Nikolaistr. 19.
GS Fürst P. B. Engalitschew, Antonienstr. 6, W. 3.
HR J. E. Ossipow, Sünderstr. 21.
WSR P. P. Nekljudow.
Kammerjunker Graf F. K. Pahlen.
Baron Percival Wolff-Hinzenberg.
N. E. v. Cramer, Kirchenstr. 32.
S. P. Rehsche, Todlebenboul. 6.
P. J. v. Hahnenfeldt, Sunzeln.
Baron J. W. Wolff, Lindenberg.
A. B. v. Klot, Engelhardtshof.
Fürst N. W. Meschtschersky.
A. S. Tschulkow, Schloß.

Bezirks-Friedensrichter:
1. Bezirk: WSR M. A. Solotarew. (Kammer: Romanowstr. 28).
2. Bezirk: SR M. W. Tschauschanski. (Kammer: Schulenstr. 8).
3. Bezirk: SR J. S. Jankewitsch. (Kammer: Bazar Berg).
4. Bezirk: SR K. K. Schukska. (Kammer: Kirchenstr. 30).
5. Bezirk: KR W. P. Meschtscherski. (Kammer: Popowstr. 3a).
6. Bezirk: SR W. P. Tomaschewitsch. (Kammer: Palissadenstr. 25).
7. Bezirk: KA J. P. Moschinsky. (Kammer: Sprenkstr. 6).
8. Bezirk: SR L. L. Chlebnikow. (Kammer: Dorotheenstr. 1).
9. Bezirk: SR B. A. v. Bötticher. (Kammer: Dachsstr. 2).
10. Bezirk: SR M. O. Grödinger. (Kammer: Marienstr. 49).
11. Bezirk: SR J. S. Schawerdow. (Kammer: Elisabethstr. 22).
12. Bezirk: KR A. N. Nesterow. (Kammer: Romanowstr. 34).
13. Bezirk: SR K. J. Skrobonsky. (Segewold).
14. Bezirk: SR G. G. Stupin. (Römershof).
15. Bezirk: SR S. A. Saltanow. (Riga, Suworowstr. 92, während des Sommers in Dubbeln).
16. Bezirk: KR Andsaurow. (Wolmar).
17. Bezirk: TR R. A. Ettinger, (Lemsal).
18. Bezirk: SR M. P. Eltekow (Rujen).
19. Bezirk: KR J. J. Schtschekin (Kammer: Pernauer Str. 11).
20. Bezirk: KR E. J. Ribson. (Kammer: Hilfsstr. 6).

Ergänzungs-Friedensrichter:
KS W. E. Tschechichin, D. G. Henrichsen, HR J. J. Lodotschnikow, P. A. Seminin.

Gerichts-Pristawe:
1. u. 2. Friedensr.-Bezirk:
O. O. Schimkewitsch, Suworowstr. 4.
4. u. 20. Friedensr.-Bezirk:
A. E. Bartoschewsky, Mühlenstr. 5.
3. u. 6. Friedensr.-Bezirk:
KA W. D. Uswetschew, Parkstr. 1a.
5. u. 10. Friedensr.-Bezirk:
W. D. Zweiberg, Romanowstr. 43.
8. u. 9. Friedensr.-Bezirk:
W. F. Kuklinsky, Kalnez. Str. 37.
11. u. 12. Friedenr.-Bezirk:
W. M. Pozarsky, Dorp. Str. 55a.
13., 14. u. 15. Friedensr.-Bezirk:
J. N. Petkewitsch, Christophstr. 2.
16., 17. u. 18. Friedensr.-Bezirk:
M. F. Dimeran (Wolmar).
7. Friedensr.-Bezirk:
P. D. Zweiberg, Grabenstr. 11.
19. Friedensr.-Bezirk:
W. J. Jakutto, Revaler Str. 57c.

Krepost-Abtheilung. (Im Gebäude des Friedensrichter-Plenums.)
Abteilungschef:
SR N. W. Weljaschew, Gertrudstr. 49.
Sekretär:
Cand. jur. A. W. Scheluchin, Nikolaistr. 27/29.

Sekretärs-Gehilfe:
Cand. jur. O. V. von Zwingmann, Alexanderstr. 50.
Kanzleibeamte:
G. H. Kozin, Andreasstr. 3.
A. F. Gangnus, Dorpater Str. 13.
H. H. Blum, Romanowstr. 62.
H. J. Lasdin, Bauskesche Str. 42.
J. J. Kassilewsky, Säulenstr. 83.
E. Ch. Seemel, Mühlenstr. 143.
J. J. Gilbe, Olivenstr. 5.
Th. J. Frischmann, Gertrudstr. 109.
J. J. Wihksnin, Kurmanowstr. 28.
A. F. Beikas, Lagerstr. 48.
J. Sutin, Mühlenstr. 84.
M. Kuhlberg, Zabelnsche Str. 9.
W. Eck, Schulenstr. 27a.
J. M. Rewin, Gertrudstr. 55.
Kanzleibote:
O. Feldmann, Gebäude des Plenums.
J. Ramann, Gebäude des Plenums.

Adliges Vormundschaftsamt. Riga-Wolmarsches.
S. früher.

Rigasches **Stadt-Waisengericht.**
S. früher.

Oberbauernrichter.
1. Bezirk:
Baron Georg Engelhardt, Versehof.
2. Bezirk:
Baron F. J. Bistram, Nitau.

Livl. Gouvernements-**Gefängniß-Inspektion.**
(Лифл. Губернская Тюремная Инспекція.)
Schloß 4.
Livl. Gouv.-Gefängniß-Inspektor:
KR R. R. Baron v. Mirbach, Felliner str. 1, Q. 11.
Gehilfe des Inspektors:
TR G. J. Snitkin, Säulenstr. 48.
Sekretär des Inspektors:
KA Nik. Mich. Iwanow, Marienstr. 60.
Chef des Livl. Gouv.-Gefängnisses:
KA Serg. Alex. Baradulin.
Dessen Gehilfen:
Leutn. Wlad. Rob. Korschenewsky, Säulenstr. 62, W. 4.
Alex. Kas. Stipalkowsky, Elisabethstr. 11.

Kameralhof.
(Лифляндская Казенная Палата.)
Im Schloß, 1. Etage.
Dirigirender:
WSR Baron A. P. Tiesenhausen, Elisabethstr. 9, W. 7.
Gehilfe des Dirigirenden:
KA F. N. Willrath, Alexanderstr. 96.
Abteilungschefs:
SR A. F. Sosnowsky, Margarethenstr. 16.
TR V. W. Podlatschikow, Alexanderstr. 96, W. 6.
SR N. N. Wittkowsky, Mühlenstr. 79, W. 2
SR J. W. Kusmin.
Sekretär: TR S. N. Nikolajew, Marienstr. 65, W. 4.
Beamter zu besonderen Aufträgen:
SR N. J. Stenger, Säulenstr. 20, W. 4.
HR S. M. Nürenberg, Felliner Str. 1.
Aeltere Tischvorsteher und Buchhalter:
KS W. Ch. Jürgens, Kaisergartenstr. 2.

Chef des Rigaschen Untersuchungsgefängnisses: KReg. Theod. Rom. Boslak-Boslakow, Schulenstr. 12, W. 4.
Chef des Rig. Gef. für Verurtheilte:
KS Alex. Lwow. Shigadlo, Gefängnisstr. 1.
Dessen Gehilfe:
KA Iw. M. Raditsch, Gefängnisstr. 1.
Chef der Rigaschen Korrektions-Abt.:
Obristleutn. Konst. Konst. Ernst, wohnt daselbst.
Dessen Gehilfen:
GS Hugo Feod. Grosch.
KReg. Andr. Andr. Kreidik.
Aelx. Aug. Ballerstadt.
Peter Andr. Wannag.
Wohnen daselbst.

Gefängniß-Abtheilung der Livl. Gouvernements-Regierung.
(Тюремное Отдѣленіе Лифл. Губернскаго Правленія).
Schloß 4.
Geschäftsführer, älterer: HR W. F. Dutkewitsch, Säulenstr. 54, W. 23.
KA P. M. Iwanow, Marienstr. 71.
Gehilfen des Geschäftsführers:
A. N. Turmann, Zitadelle 2a.
KS Nik. N. Iwanow, Mosk. Str. 26.
Kanzleibeamte:
P. G. Gorschanow, Jakobstädt. Str. 1.
W. K. v. Lohmann, Kemmern. Str. 4.
W. Jonatowitsch, Revaler Str. 41.
F. L. Widmuß, Matthäistr. 103, W. 44.
W. J. Stefanowitsch, Gogolstr. 5, W. 9.

Livl. **Gouvernements-Gefängniß-**Komitee.
(Лифл. Губернскій Комитетъ Общества попечительнаго о тюрьмахъ.)
Schloß 4.
Präsident:
Der Justizminister.
Vice-Präsidenten:
Der Livl. Gouverneur.
Der Erzbischof von Riga und Mitau.
Der Oberhofmeister des Kais. Hofes WGR Graf E. K. Sievers.
Direktore:
Der Livländische Landmarschall.
Der residirende Landrath.
Der Livl. Vice-Gouverneur.
Der Dirig. des Livl. Kameralhofes.
Der Prokureur des Rig. Bezirksgerichts.
Der Gouv.-Medizinal-Inspektor.
Der Gouv.-Gefängniß-Inspektor.
Das Rigasche Stadthaupt.
Der Gouv.-Ingenieur.
Der Rigasche Polizeimeister.
Architekt A. P. Kieselbasch.
Freiprakt. Arzt Dr. Buttel.
Regierungsrath P. J. Dawidenkow.
Gouv.-Landmesser P. Palmbach.
Gouv.-Ingenieur Lunsky.
Rechtsanwalt Heinicke.
Ständiges Glied des Livl. Kollegiums der allgemeinen Fürsorge SR R. Th. Korschenewsky.
Kaufmann 2. Gilde Alichanow.
Kaufmann N. Matwejew.
Gouv.-Architekt E. Friesendorff.
Kaufmann 2. Gilde Blankenstein.
WSR Gust. v. Schoepff.
Kaufmann 1. Gilde W. Kerkovius.
Kaufmann Nik. Wolkow.
Sekretär d. Komitees KA N. M. Iwanow.
Buchhalter und Kontroleur:
HR W. F. Dutkewitsch.
Kanzlist: A. Podnek.
Gefängniß-Arzt: TR Jakowlew.
Gefängnis-Priester: W. Ganiek.

Livl. **Damen-Gefängniß-**Sektion.
(Лифляндское Женское Отдѣленіе попечительнаго общества о тюрьмахъ).
Lokal: Schloß 4.
Präsidentin: Prinzeß M. P. Urussow.
Direktricen: Frau von Transehe-Schwanenburg, Frau Bornholdt, Frau Baumgarten, Frau von Behaghel, Frau Alexejew, Frau Grimm, Frau Ostrouchow, Frl. Sokolowsky, Fr. Tschernajew, Gräfin Korsakowsky, Fr. Uljanow.
Dem Damen-Komitee attachirt: Direktor des Gouv.-Gefängniß-Komitees, Reg.-R. P. J. Dawidenkow.

Livländ. Gouv.-**Zeichenkammer.**
(Губернская Чертежная).
Schloß 25.
Livl. Gouv.-Revisor:
SR E. Palmbach, Schloß 25.
Geschäftsführer:
KS A. A. Mosolew, Säulenstr. 41.
Kreis-Revisor:
HR W. Tahlmann, Kalnez. Str. 29.

5. Finanz-Ministerium.

KA J. J. Rinks, Nikolaistr. 72, W. 3.
TR A. F. Warnitzky, Zitadelle 2a, W. 9.
TR G. O. Tschechowitsch, Haus der Reichsbank.
Buchhalter und Tischvorsteher:
TR A. J. Winter, Säulenstr. 65, W. 5.
KS K. J. Wernikowski, Romanowstr. 27.
KS K. A. Wisbor, Mühlenstr. 58, W. 7.
KReg. A. A. Seletzky, Wenden. Str. 5.
A. A. Forsjuk, Säulenstr. 55, W. 4.
G. W. Panin, Wolgundsche Str. 18.
KS N. P. Lawrow, Parkstr. 6, W. 5.
TR S. M. Rosow, Marktstr. 3.
TR W. A. Willumowitsch, Alexanderstr. 88, W. 10.
Archivar: KA A. M. Rosow, Dorotheenstr. 16, W. 10.
Journalist:
N. O. Suprun, Dünaburger Str. 53, W. 8.
Aeltere Gehilfen d. Tischvorst. u. Buchh.:
TR M. A. Koslowsky, Schulenstr. 8.
A. A. Seminin, Kurmanowstr. 16, W. 7.
KA J. A. Sojnowsky, Mühlenstr. 67.
KReg. K. L. Schwoinitzky, Säulenstr. 76.
Gehilfen der Tischvorsteher u. Buchhalter:
P. J. Kuschnis, Dorpaterstr. 33, W. 19.
KReg. A. P. Kaulin, Suworowstr. 47.
J. E. Wilks, Elisabethstr. 22, W. 40.
KS W. Ch. Jürgens, Gesellenstr. 6.
GS A. P. Shukowsky, Mühlenstr. 72.
K. G. Gerasimow, Revaler Str. 57a.
M. S. Truschinsky, Revaler Str. 19.
B. J. Aiwas-Bakkal, Marienstr. 1, W. 20.
KReg. N. N. Rodkewitsch, Elisabethstr. 3, W. 4.
W. D. Akimow, Schulenstr. 18, W. 2.
Rechnungsbeamte:
KReg. A. P. Topolsky, Revaler Str. 15.
M. J. Lansky, Suworowstr. 77, W. 8.
KS N. S. Affonassjew, Mühlenstr. 6.
A. A. Mischke, Blumenstr. 1, W. 11.
J. P. Jurtschik, Alexanderstr. 93.
W. A. Saschko, Dorotheenstr. 16, W. 6.
B. A. Sosimowitsch, Romanowstr. 54.

GS A. P. Aristow, Schloßstr. 18, W. 9.
M. St. Wassiljew, Dünaburger Str. 6.

Steuerinspektion:

Steuerinspektore:

1. Bezirk (1. Distrikt der inneren Stadt): KR E. J. Kanehl, Mühlenstr. 30, W. 4.
2. Bezirk (die Petersburger Vorstadt, mit Ausnahme d. 2. Distr., ferner der Vororts-Bez. d. linke Seite der Pet. Ch.): SR J. S. Obuchowsky, Romanowstr. 24.
3. Bezirk (die Moskauer Vorstadt, mit Ausnahme d. 2. Distr., ferner der Vororts-Bez. d. rechte Seite der Petersb. Ch.): HR O. A. Hoffmann, Jägerstr. 5.
4. Bezirk (die Mitauer Vorstadt): KR E. F. Grönberg, Newastr. 27, W. 15.
5. Bezirk (d. 2. Distr. d. inneren Stadt, d. 2. Distr. d. Petersb. Stadtt. u. d. 2. Distr. d. Mosk. Stadtt.): KS S. P. Wassiljew, Alexanderstr. 90.

Für den Rigaschen Kreis: KR A. M. Ptschelin, Dorpater Str. 55.

Gehilfen der Steuerinspektoren:

Für den 3. Bezirk: KS F. F. Neß, Elisabethstr. 10.

Für den Rigaschen Kreis: GS J. W. Maljukow, Elisabethstr. 16.

Rigasche **Rentei.**
(Рижское Казначейство).

Rigascher Rentmeister: SR A. L. Wilde, Schloß 54.

Ober-Buchhalter: KA St. J. Chmielewsky, Marienstr. 3.

Oberkassirer: GS E. J. Gaile, Kurmanowstr. 1.

1. Buchhalter:
HR J. D. Larionow, Marienstr. 50.
KS J. J. Jürgensohn, Smolensk. Str. 6.
F. F. Gutorowitsch, Suworowstr. 47.

1. Kassirer:
HR E. M. Zwingmann, Sommerstr. 7a.
HR S. S. Tschernogorow, kl. Schloßstr. 13.
KS W. N. Tschistjakow, Klosterstr. 19.

2. Buchhalter:
KS N. J. Trisno, Dorotheenstr. 16.
G. F. Stepanow, Sommerstr. 7.
TR F. A. Furs, Weidendamm 1.
J. J. Warkal, Marienstr. 84.

2. Kassirer:
KReg. T. G. Skorko, Gogolstr. 11.
G. T. Filaretow, Wallstr. 5.
R. A. Rosenblatt, Artilleriestr. 17.

Schriftführer: M. J. Trulle, Lagerstr. 38.

Rechnungsbeamte:
D. S. Begunow, Moskauer Str. 113.
K. E. Tillib, Soldatenstr. 2.
J. N. Malin, Weidendamm 1.

Kanzleibeamte:
P. K. Blaumann, Romanowstr. 31.
A. P. Kuslitzky, Dorpater Str. 56.
G. J. Grünberg, Lagerstr. 13, W. 2.
P. K. Sguromali, Jaroslawsche Str. 9.
K. Wawul, Feldstr. 2.
K. Medwedjew, Jaroslawsche Str. 63.
A. Behrsin, Säulenstr. 98.
W. A. Smirnow, Klosterstr. 19.
W. J. Meesin, Ritterstr. 50.
A. K. Schmidt, Suworowstr. 79.
J. A. Putschinsky, Marienstr. 107.
L. J. Brechmann, Dorpater Str. 8.
K. J. Padeg, Gertrudstr. 44.

Kassa-Geschworene:
J. Poschilis.
J. Mitzewitsch.
J. Malyschew.
A. Sommer.
A. Saschko.
G. Pschenitschnikow.
M. Wiksne.
M. Radsewitsch.
S. Brodow.
W. Skrotzky.
A. Lukstin.

Ministerial: W. Kower.

Livl. Gouvernementsbehörde für die **Reichsgewerbesteuer.**
(Лифл. Губерн. по промысловому налогу Присутствие).
Schloß 49.

Präses: Der Livl. Gouverneur.

Glieder:
Der resid. Landrath.
Der Livl. Vice-Gouverneur.
Der Dirigirende des Kameralhofes.
Der Dirigirende der Livl. Accisenverw.
Der Präsident (oder ein Glied) des Bezirksgerichts.
Der Prokureur des Bezirksgerichts.
Das Stadthaupt von Riga.
Zwei Glieder seitens der die Ergänzungssteuer Zahlenden und zwar:
1) Zufolge Ernennung vom Livl. Gouverneur: A. Augsburg.
2) Zufolge Wahl der Stadtverordneten-Versammlung: Paul Schwartz.

Geschäftsführer: KS S. P. Kratirow.

Rigasches **Zollamt.**
(Рижская Таможня).
Am Düna-Quai. Geöffnet von 9—4.

Dirigirender: KR Konst. Fed.' Kusmanow, Zollgeb. 6.

Dessen Gehilfe: SR Peter Feodor. Lewitzky, Zollhaus, W. 10.

Mitglieder:
KR Wsewolod Dmitr. Iljin, Nikolaistr. 6, W. 8.
KR Joseph Kleof.' v. Dymcza, Reimersstr. 1, W. 7.
KR Robert Karlow. Springer, Elisabethstr. 15, W. 4.
KR Gottf. Iwan. Thomson, Alexanderstr. 109.
HR Marian Alex.' v. Buschmann, Zollgebäude, W. 1.
KR Alex. Nik. Kutitonsky, Zollhaus, W. 9.
KR Alex. Edm. v. Ertzdorff-Kupffer, Georgenstr. 3, W. 9.
HR Gustav Eduard. Petschlewitsch, Zollgebäude, W. 11.

Sekretär: HR Sergei Petrow. Mussatow, Zollgebäude, W. 12.

Sekretärsgehilfen:
KA Karl Iwanow. v. Bassi, Lagerstr. 21
KA Boleslaw Wikentjew. v. Szadurski, Elisabethstr. 9.
GS Wjätschejslaw Petrow. Starodubsky, Ritterstr. 73, W. 2.

Translateure:
GS Konrad Wladislawow. Tschischewsky, Romanowstr. 59, W. 3.
GS Michail Gottfriedow. Petschke, Königsstr. 18.

Zollberechner: HR Heinrich Heinrichow. v. Schiemann, Mühlenstr. 73.

Zollberechnungsgehilfen:
KA Kasimir Jurjew. Klimontowitsch, Lazarethstr. 2, W. 7.
KA Wladimir Alexejew. Michailow, Gertrudstr. 68.
KS Iwan Tomasow. Janow, Mittelstr. 2, W. 8.
GS Alex. Alexandrow. Jotsch, Schützenstr. 19.

Rentmeister: HR Wilh. Wilhelmow. v. Schwech, Zollhaus, W. 8.

Rentm.-Gehilfe:
Nikolai Grigorjew. Derewjagin, kleine Newastr. 6, W. 9.
TR Michail Gawrilow. Smiretschansky, Friedensstr. 17a.
GS Rudolf Iwanow. Danischewsky, Romanowstr. 57, W. 9.

Buchhalter:
KA Karl Feodorow. Meyer, Zollgeb. W. 1.
Witold. Geroninow. Swechowsky, Zollgebäude, W. 2.

Buchhalters-Gehilfen:
KA Kasimir Leonardow. Eissimont, Zollgebäude, W. 13.
KA Konst. Platonow. Beresinsky, Kaisergartenstr. 14.
GS Sigismund Hilariew. Tatur, Revaler Str. 20, W. 1.
Krist Kristow.' Silling, Maschinenstr. 11.

Packhaus-Inspektor: TR Stepan Dorimedontow. Suchomlin, Zollgebäude, W. 7.

Hafenmeister:
HR Witold Adolfow. Gembarczewsky, Bolderaa, Zollgebäude.
HR Sergei Pawlow. Kuchta, Zollgebäude, W. 4.

Packhausinspektors-Gehilfen:
HR Alexei Grigorjew. Babenko, Annenstr. 2.
KA Nikolai Fedorow. Bohm, Felliner Str. 3a, W. 28.
KA Iwan Franzew. Gorsky, Bolderaa.
KA Feodor Michailow. Kolpakow, Taubenstr. 29.
KA Nikolai Alexandrow. von Sessel, Mühlgraben.
KA Eugen Wilhelmow. von Hugo, Jakobsstr. 8, W. 6.
KA Karp Xaveriew. Kosminski, Zollgebäude, W. 3.
KA Sergei Alexandrow. Bobrowsky, Ritterstr. 35, W. 1.
TR Julian Julianow. Woitowitsch, Zitadelle 17.
TR Paul Gerasimow. Ossinsky, Wendensche Str. 5, W. 23.
KS Heinrich Josephow. Klodetzky, Säulenstr. 54, W. 22.
KS Raphael Michailow. Kornatowsky, Gertrudstr. 10/12, W. 3.
KS Metschislaw Kreszentiew. Olschewsky, Suworowstr. 52, W. 1.
GS Wassily Feodorow. Liorenzewitsch, Zollgebäude, W. 5.
KA Michail Tarassiew. Seredinsky, Nikolaistr. 34.
Timofei Konstantinow. Merschinsky, Pauluccistr. 6, W. 10.
HR Viktor Petrow. Stepanow, Katharinenstr. 1, W. 8.
HR Fedor Woldemarow. v. Horlacher, Schützenstr. 19, W. 20.
TR Paul Konstantinow. Mamantow, Mühlgraben.
KA Konstantin Nikolajew. Krassikow, Weidendamm 4, W. 11.
KA Otto Philiberthow. von Magnus, Suworowstr. 2, W. 10.

KA Metschislaw Theophil.' Mankowsky, Zollgebäude.
KA Nikolai Feodorow. Ljubomudrow, Poderaa.
KA Niels Nikolajew. von Jurkewitsch, Mühlenstr. 3.
KA Wlad. Jakowlew.' Janow, Kaisergartenstr. 6a.
KA Rudolf Nikolajew. Höppener, Schulenstr. 20, W. 7.
TR Adolf Kasimirow. Stipalkowsky, Schiffsstr. 16, W. 20.
TR Konstantin Alexandrow. Chudjakow, Elisabethstr. 20, W. 9.
KS Jwan Petrow. Kondratkowsky.
KS Alfred Karlow. Frey, Kaufstr. 3.
KS Valentin Elpidiforow. Kontorsky, Bolderaa.
KS Sergei Alexandrow. Radionow, Bolderaa.
Peter Georgiew. Jaworsky, Bolderaa.
KS Stanislaw Konstantinow. Piotrowsky, Newastr. 27, W. 18.

Thee-Kontrolleur:
GS A. Büttner, Matthäistr. 20.

Kanzleibeamte in verschiedenen Expeditionen und Funktionen:
St. J. Poltorschitzky, Newastr. 23, W. 7.
KS P. K. Ptaschitzky, Dorpater Str. 33.
KS A. L. Jarischkin, Martinsstr. 5.
GS D. A. Wilson, Romanowstr. 57.
GS K. K. Stipalkowsky, Mittelstr. 2.
KReg. W. Dobrejanoff, Romanowstr. 59.
GS K. D. Schmidt, Taubenstr. 7, W. 4.
KReg. M. F. Urbanowitsch, Tempelstr. 3.
A. K. Rosenfeldt, Olgastr. 3, W. 1.
M. J. Melbarsd, Lermontowstr. 6.
St. A. Kantinik, Schmiedestr. 74, W. 6.
E. K. Heinsberg, Dorotheenstr. 19, W. 13.
J. J. Wendrik, Birkenstr. 14.
F. F. Kotkowsky, Dorotheenstr. 21a, W.1
J. J. Jazewitsch, Romanowstr. 59.
N. A. Greschnjakow, Windauer Str. 3.
J. M. Sberanowsky, Gertrudstr. 43.
Alexandra Sem. Tumansky, Alexanderstr. 31, W. 12.
E. M. Tschamow, Elisabethstr. 20.
A. Paberse, Romanowstr. 53, W. 9.
N. N. Jurkewitsch, Mühlenstr. 3, W. 28.
J. P. Sinizin, Katholische Str. 4.
Ch. A. Jakson, Burschenstr. 5, W. 4.
F. A. Bumbur, Marienstr. 44, W. 8.
L. A. Salesky, Matthäistr. 49, W. 9.
A. M. Pussep, Suworowstr. 7, W. 6.
Nadeshda A. Kuititonsky, Zollgeb., W. 9
E. R. Schuberg, Matthäistr. 52, W. 14.
KS A. A. Jelagin, Jakobsstr. 5, W. 5.
Nik. M. Korol, Dorpater Str. 20, W. 9.
KReg. Jwan Fomitsch. Anissimow, Säulenstr. 72, W. 5.
Antonina Ossipow. Mazescha, Elisabethstr. 2, W. 3.
KS Alfons Konst. Urbanowitsch, Gertrudstr. 62, W. 72.
KReg. Peter Michailow. Jakowlew, Alt-Salis.
Alfons Ch. Hill, Kaisergartenstr. 4.
Alexei Alex. Bistrow, Bolderaa.
Natalie Sem. Treskin, Mühlenstr. 115.
Eugenie Viktorow. Samusjew, Elisabethstr. 12, W. 8.
Marie Jakowlewna Freymann, kleine Lagerstr. 12, W. 5.
Jakob Jw. Eglit, Pokrowstr. 4.
Alex. Viktorow. Poplawsky, Elisabethstr. 67, W. 5.
Alex. Feodorow. v. Berent, Puschkinboul. 6, W. 6 (zukommandiert).
SR Alexei Jefgrafow. Baranow, Beamter des Departements der indirekten Steuern, Ziegelstr. 4, W. 2.

Rigasche Brigade der **Grenzwache.**
(Рижская Бригада по граничиой стражи)
Lokal: 1. Weidendamm 9.
Kommandeur der Brigade:
General-Major G. K. Dmochowsky, Elisabethstr. 10a, W. 3.
Brigade-Adjutant:
Rittmeister G. N. Gren, 1. Weidendamm 9.
Oberoffizier für Aufträge:
Rittm. N. P. Licharew, Weidendamm 9.
Zeugmeister: Stabsrittm. W. K. v. Brevern, 1. Weidendamm 9.
Lehrkommando: Stabsrittm. A. A. Slusarew, Katharinendamm 26.
Kommandeur des Kreuzers „Orel“:
Oberstl. Rostislaw Walrond, Weidend. 9.
Kommandeur der 1. Abtheilung:
Oberstlt. A. A. Tersky, Mühlenstr. 23.
Kommandeur des Riga-Dwinsker Detachements: Rittmeister J. F. Stankiewicz, Weidendamm 9.
Kommandeur des Mühlgrabener Detachements: Rittmeister S. F. Golownja, Mühlgraben.
Kommandeur des Dubbelnschen Detachements: Rittmeister S. K. Rimkewitsch, Dubbeln.
Brigade-Arzt: M. A. Bornio, Dorotheenstr. 42.
Veterinär-Arzt: KA K. A. Panin, Mühlenstr. 23.

Livl. Gouvernements-**Accise**-Verwaltung.
(Лифл. Губернское Акцизное Управление.)
Kirchenstr. 4a. ☎ 566.
Dirigirender:
WSR E. A. v. Spitzbart, Elisabethstr. 31a
Aelt. Revidenten:
SR J. D. Kusmin, Elisabethstr. 10.
SR N. S. Stepanow, Fellinerstr. 3.
Jüngere Revidenten:
KR K. A. Arsenjew, Thronf.-B. 33, Q.2.
HR A. N. Nowokrjepowsky, Elisabethstr. 101, W. 1a.
Sekretäre:
HR J. A. Paschkowsky, Dorpaterstr. 59.
KS C. G. Rasunow, Weidendamm 3.
Deren Gehilfen:
GS N. K. Goluschkin, Margarethenstr.16
J. N. Lewanidow, Klüversh. Str. 2/4.
V. S. Lubinski, Kurmanowstr. 23.
Buchhalter:
KReg. S. S. Lukjanow, Kirchenstr. 4a.
KReg. P. J. Worobjew, Suworowstr. 55, W. 22.
Deren Gehilfen:
M. J. Rumbehn, Suworowstr. 25.
TR J. St. Gorjajew, Nikolaistr. 83.

Livländische Bezirks-**Accise**-Verwaltungen.
(Лифл. окружныя акцизныя управленія.)
I. Bezirk.
(Verwaltung in Riga, 'Mühlenstr. 53b.)
Bezirks-Inspektor:
SR S. N. Tesselkin, Todlebenboul. 5.
Geschäftsführer:
TR N. N. Bludorow, Elisabethstr. 95.
KR L. P. Belsky, Säulenstr. 51.
Aeltere Bez.-Inspektor-Gehilfen:
HR A. v. Schmid, Elisabethstr. 9a.
HR W. A. Masewsky, Weidendamm 3.
HR Th. H. Eltzberg, Taubenstr. 30.
HR A. Schilling, Wenden.
KS C. E. Bäuerle, Wolmar.
KA H. Ed. v. Vorkampff, Meselau, Kreis Wenden.
HR Br. v. Stein, Palzmar (Kr. Walk).
KA W. W. Prushinsky, Lemsal.
Jüngere Bez.-Inspektor-Gehilfen:
F. A. Belli, Felliner Str. 3a.
Aeltere etatmäßige Kontroleure:
KS R. M. Zerzinsky, Pauluccistr. 7.
Baron F. Rönne, Nikolaistr. 55.
KS W. A. Nasarow, Wenden.
KS A. J. v. Nepokoitschitzky, Wolmar.
A. G. Afanasjew, Smilten.
N. N. Streng, Lemsal.
Jüngere etatmäßige Kontroleure:
M. J. Bochanow, Stockmannshof.
KR W. G. Maljuga, Suworowstr. 29.
F. J. Kuritzo, Römershof.
KS V. W. Melnitzky, Allasch.
KS A. M. Seletzky, Fehsen.
K. J. Sahlit, Klauenstein.
L. F. Sternat, Lysohn.
T. K. Neumann, Groß-Roop.
KReg. A. J. Treuland, Laudon.
J. W .Wilbrandt, Palzmar.
J. J. Wihtol, Sermus.

——

II. Bezirk.
(Verwaltung in Riga, Alexanderstr. 50.)
Bezirks-Inspektor:
KR J. E. Lösewitz, Mühlenstr. 53.
Geschäftsführer:
KA A. P. Sawodtschikow, Wallstr. 15.
SR Noßkowski, Bäckereistr. 10, W. 16.
KReg. J. J. Telepnew, Säulenstr. 33.
Aeltere Bezirks-Inspektors-Gehilfen:
HR G. O. Korentschewski, Newastr. 25.
KA A. L. Andrejew, Antonienstr. 15.
KS N. S. Korolew, Elisabethstr. 101.
TR W. A. Kochan, Nikolaistr. 39.
W. A. Arzichowsky, Nikolaistr. 3.
HR Jw. G. Prokulewitsch, Gertrudstr. 47, W. 4.
N. N. Lwow, Newastr. 25, W. 3.
Jüngere Bezirks-Inspektors-Gehilfen:
KS N. F. Tscherkassow, Mühlenstr. 4.
KA A. J. Cholewo, Marienstr. 29.
Aeltere etatmäßige Kontroleure:
GS P. A. Rutkowsky, Revalerstr. 7.
N. W. Aselitzky, Moskauer Str. 183.
GS W. W. Aselitzky, 2. Weidend. 25.
J. A. Klukowsky, Nikolaistr. 52, W. 10.
GS A. D. Jekimow.
P. P. Michkelsohn, Elisabethstr. 1.
K D. Tschumakin, Mühlgraben, Fabrik Oehlrich.
Tomilow, Romanowstr. 64, W. 33.
A. J. Podgursky, Verwalter. Rig. Kronsbranntwein-Niederlage.
G. D. Zweiberg, Nikolaistr. 62, W. 7.
G. K. Jakoby.
Jüngere etatmäßige Kontroleure:
A. K. Peterson, Waldstr. 12.
P. P. Wasiljew, Champetre, Brauerei.
F. K. Karlson, Alexanderstr. 133.
M. M. Andrejew, Bäckereistr. 10, W. 2
M. M. Chocholkow, Mühlgraben, Fabrik Oelrich.
J. N. Stebakow, Gertrudstr. 45, W. 10.
K. A. Potapow.

Rigasches Kontor der **Reichsbank.**
(Рижск. Контора Государственнаго Банка).
Nikolaistr. am Jakobsplatz.
Dirigirender:
SR M. M. Maschewsky, Reichsbank, im neuen Gebäude.

Direktore:
KR J. S. Lipsky, Reichsbank, im neuen Gebäude.
SR O. A. v. Grimm, Palaisstr. 3.
Glieder des Diskonto- u. Darlehn-Komitees:
Kaufmann 1. Gilde J. N. Iwanow.
Kaufmann 1. Gilde K. J. Göschel.
Kaufmann 1. Gilde W. A. Bajen.
Kaufmann 1. Gilde A. A. Sellmer.
Kaufmann 1. Gilde M. W. Dulz.
Kaufmann 1. Gilde L. J. Herzenberg.
Kaufmann 1. Gilde S. B. Berlin.
Kaufmann 1. Gilde A. J. Gussew.
Kaufmann 2. Gilde A. K. Augsburg.
Kaufmann 2. Gilde K. E. Fraenkel.
Erbl. Ehrenbürger W. M. Goldenberg.
Aeltere Kassirer:
KR J. M. Kilp, Nikolaistr. 66.
A. E. Ovander, im neuen Gebäude.
Kassirer 1. Klasse:
HR W. P. Tscherwinsky, Kalkstr. 13.
Kassirer 2. Klasse:
KA J. G. Seliwanow, im neuen Geb.
Kassirer-Geh. 1. Kl.:
M. W. Petrow, Säulenstr. 20, W. 20.
GS T. A. Potapow, Ritterstr. 53.
Kassirer-Geh. 2. Kl.:
KReg. J. J. Klawing, Artilleriestr. 38.
J. M. Chocholkow, Treydensche Str. 4.
A. O. Oun, Blumenstr. 1.
Kassirer-Geh. 3. Kl.:
J. P. Belousow, Revaler Str. 41/43.
W. T. Jakowlew, Suworowstr. 15.
Aelterer Buchhalter:
KR A. A. Albow, Alexanderstr. 114.
Buchhalter 1. Klasse:
L. F. v. Barschewsky, Marienstr. 10.
Buchhalter 2. Klasse:
KA Tich. E. Martyschewski, Elisabethstr. 16.
KA K. K. Kruse, Pauluccistr. 17.
KS G. F. Grosset, Kapselstr. 15.
Buchhalt.-Geh. 1. Kl.:
KA M. M. Gribowsky, Margar. Str. 18.
GS E. G. Steinbach, Elisabethstr. 37.
KA D. O. Richlitzky, Elisabethstr. 2.
O. J. Ljachowitsch, Karolinenstr. 7.
Buchhalt.-Geh. 2. Kl.:
KS A. J. Brjanzew, Waldstr. 4a.
GS G. G. Lüth, Felliner Str. 11.
KS J. M. Radratowsky, im neuen Geb.
GS D. A. Golubitzky, Alexanderstr. 26
A. J. Iwanow, Popowstr. 3, W. 108.
W. A. Belajew, Matthäistr. 31.
J. K. Skudas, Heinrichstr. 18.
GS W. W. Tschischewsky, Romanowstr. 59, W. 3.
KReg. W. G. Muller, Newastr. 8.
Buchhalt.-Geh. 3. Kl.:
KS N. O. Milewsky, Säulenstr. 84.
A. M. Jürgens, Waldstr. 4a.
O. M. Muischneek, Kirchhofsstr. 26.
P. G. Grusna, Petersb. Ch. 5.
GS A. M. Laidin, Waldstr. 4a.
KReg. R. A. Butschinsky, Nikolaistr. 62
A. T. Wlassow, Neustr. 17.
P. W. Machalnikow, Sprenkstr. 11.
A. J. Malzew, Kriegsschauplatz.
KReg. M. J. Lutzau, Romanowstr. 77
KReg. E. G. Tomsohn, Alexanderstr. 109.
A. K. Mattiohn, Gartenstr. 6.
KReg. J. E. Ragosa, Sprenkstr. 35.
Aeltere Kontroleure:
KR A. L. Horbatschewsky, 1. Weidend. 3.
KA A. A. Gursky, Suworowstr. 7.
Kontroleure 1. Klasse:
HR A. F. Prange, Brunnenstr. 2, W. 3.
TR M. W. Wassutinsky, Kaisergartenstr. 2.
Kontroleure 2. Klasse:
HR K. E. v. Paul, Kirchenstr. 33.
KS A. K. Behting, Marienstr. 24.
KA A. K. Kögel, Romanowstr. 45.
HR O. O. Müller, Kirchenstr. 33b.
Kontroleur-Geh. 1. Kl.:
KA J. G. v. Krebs, Georgenstr. 16.
KS A. A. Kudrjawzew, Olivenstr. 1/3.
TR T. J. Kühle, Pauluccistr. 3, W. 8.
GS K. A. Posdnjakow, Dorpaterstr. 86
GS P. J. Dobrodejew, Nikolaistr. 72.
Kontroleur-Geh. 3. Kl.:
KReg. R. W. Pastuchowsky.
Aelterer Sekretär:
KA W. N. Barbot de Marni, im neuen Gebäude.
Sekretär 1. Klasse:
HR F. F. Heine, Alexanderstr. 38.
Sekretärs-Gehilfe 1. Klasse:
TR G. N. Andrejew, Alexanderstr. 78.
Sekretärs-Gehilfen 2. Klasse:
J. G. Nikitin, Säulenstr. 60.
KS W. O. Kausch, Kaisergartenstr. 12.
E. W. Bellonin, Margarethenstr. 16.
Exekutor:
KA A. F. Skrotzky, im neuen Gebäude.
Arzt:
Dr. med. KR A. W. Zwinew, Suworowstr. 8.
Kanzleibeamte:
KS F. W. Walter, Revaler Str. 11.
M. A. Makejenko, Basteiboul. 11.
J. N. Koltunow, Pauluccistr. 11.
D. J. Larionow, Marienstr. 50.
M. N. Nicolsky, Kriegsschauplatz.
Schreiber:
N. Ch. Wilnek, Olivenstr. 1/3.

Rigasche **Probir-Kammer.**
(Рижск.Окружное Пробирное Управленіе.)
Mühlenstr. 43.
Dirigirender:
SR K. Sagajewsky, Mühlenstr. 43.
Probirer:
Boris Jewl.' Uschakow, Newastr. 6.
Probirer-Gehilfe:
Ernst K. Keuchel, 1. Weidendamm 5.

Livl. Gouvernementsbehörde für **Fabrik- u. Hüttenwesen.**
(Лифл. Губернское по фабричнымъ и горно-заводскимъ дѣламъ Присутствіе).
In der Kanzlei des älteren Fabrikinsp.
Präsident: Der Livl. Gouverneur.
Glieder:
Der Livl. Vice-Gouverneur.
Der Prokureur des Rig. Bezirksgerichts.
Der Chef der Livl. Gouv.-Gensd.-Verw.
Der ältere Fabrik-Insp. des Livl. Gouv., als ständiges Glied.
Der Bezirksinspektor des nord-westlichen Berg-Bezirks M. M. Savostjanow, Friedensstr. 12.
Glieder der Fabrikanten und Industriellen:
1) Dr. chem. Adolf von Buengner, Dampfstr. Nr. 104.
2) A. K. Chrapunoff, Mühlgraben, Mitinhaber der Fayencefabrik „J. C. Jessen", Seestr. 2.
3) vakat.
4) Disp. Direktor der Fabrik „Prowodnik", W. W. Wittenberg, 2. Weidendamm 31.
Geschäftsführer:
Ludwig Wehjin, Romanowstr. 28, W. 4.

Fabrik-Inspektion des Livländ. Gouvernements.
(Фабричная Инспекція Лифляндской Губерніи).
Aelterer Fabrik-Insp. des Livl. Gouv.:
KR Ingenieur-Technolog A. N. Bykow.
Die Kanzlei, Albertstr. 3, W. 5, ist zur Erteilung von Auskünften werktäglich von 10—1 geöffnet. — Der ältere Fabrikinspektor empfängt persönl. Donnerstags u. Sonnab. von 10—12. ☎ 634.
Geschäftsführer:
L. P. Wehjin, Romanowstr. 28, W. 4.
Bezirks-Fabrik-Inspektoren:

1. Bezirk (Mitauer Stadttheil):
KA Ing.-Techn. G. D. Blagomyslow, Waldstr. 4a, W. 2. Sprechst.: Dienstags 9—12 Morgens und Freitags 6—8 Abends. ☎ 801.
2. Bezirk (Petersburger Stadttheil):
TR Ing.-Techn. A. W. Dolenko, Elisabethstr. 10b, W. 2. Sprechst.: Dienstags 6—8 Abends und Freitags 9—11 Morgens. ☎ 577.
3. Bezirk (Moskauer Stadttheil und innere Stadt):
KA Ing.-Techn. W. L. Georgiewski, Suworowstr. 53, W. 18. Sprechst.: Mittwochs 9—11 Morgens u. Freitags 6—8 Abends. ☎ 822.
4. Bezirk (Wolmarscher, Pernauscher u. Fellinscher Kreis), Sitz in Pernau:
5. Bezirk (Walkscher, Werroscher und Jurjewscher Kreis), Sitz in Jurjew:
6. Bezirk (Rigascher, Wendenscher und Oeselscher Kreis), Sitz in Riga:
KR Ingen.-Technolog A. P. Korshenewsky, Gertrudstr. 4. Sprechst.: Mittwochs und Sonnabends 6—8 Abends. ☎ 1634.

Die Staats-**Wohnungssteuer**-Behörde.
(Присутствіе Госуд. квартирнаго налога.)
1. Steuerbezirk (der 1. innere Stadttheil).
Lokal: Mühlenstr. 30.
Glieder: B. Beyermann, Wilh. Sam. Wegner, Eduard Kappeller, Alex. v. Götz, Ludw. Büjanhoff, Konst. Schwartz.
2. Steuerbezirk (1. u. 3. Bezirk des Petersb. Stadtt. u. Schreyenbusch).
Lokal: Romanowstr. 24.
Glieder: A. Blau, F. Drude, Eugen v. Brieskorn, G. Goegginger, A. Bergfried, G. Lange.
3. Steuerbezirk (1., 3. u. 4. Bezirk des Moskauer Statt.).
Lokal: Jägerstr. 5.
Glieder: J. Paul, J. M. Remnew, M. J. Iwanow, W. Pitzken, S. Klimow, Chr. Kergalw.
4. Steuerbezirk (Mitauer Stadtteil).
Lokal: Newastr. 27.
Glieder: F. W. Brockhausen, F. Meyer, A. N. Ewerts, E. Blumenbach, N. Liberis, K. M. Schmidt.
5. Bezirk (der 2. innere Stadtt., 2. Bezirk des Petersb. u. 2. Bezirk des Moskauer Stadtteils).
Lokal: Revaler Str. 17.
Glieder: G. Jochumsen, K. Jauch, A. Vogel, M. Kruglow, G. v. Riche, A. Wintsch.

15. **Eichamt** für Handelsmaaße und Gewichte.
(15-ая Повѣрочная палатка мѣръ и вѣсовъ.)
Lokal: Elisabethstr. 101, ☎ 1694. Geöffnet werktäglich außer am Freitag u. Sonnabend von 9—2.
Amtsbezirk: Livland und Kurland.
Chef: Ing.-Chem. F. Mitt, Parkstr. 2.
Justirer:
Techniker A. Hohenstein, Marienstr. 27.
Cand. merc. Friedr. Schröder, Kalkstr. 30, W. 4.
Buchhalter u. Schriftführer:
Edgar Thalberg, Marstallstr. 25, W. 10.
Amtsbote:
Karl Snicker, Elisabethstr. 103, W. 30.

Rigaer **Börsen-Komitee.**
(Рижскій Биржевой Комитетъ).
Lokal: Schloßstr. im Börsenh., 3 Treppen. Geschäftsstunden: 10—3.
Präses:
Konsul M. Lübeck, Herrenstr. 2.
Vice-Präses:
Aeltester M. Pannewitz, Elisabethstr. 17.
Glieder:
Dim. G.-K. C. A. Helmsing, Nik.-Boul. 4.
Vize-Konsul A. Larsson, Nikolaistr. 23.
J. Vogelsang, Thronfolgerboul. 9.
Ch. Drishaus, Andreasstr. 6.
Kommerzienrat Konsul N. Fenger, Thronfolgerboul. 4.
R. Braun, Wallstr. 28.
Carl W. Lange, Schulenstr. 3a.
H. Kehrhahn, Sandstr. 34.
A. Mündel, Gummistr. 1.
J. Siering, Andreasstr. 3.
W. Kerkovius jun., Nikolaistr. 27/29.
Dr. W. Jestanowitsch, Elisabethstr. 19.
Wilh. Beyermann, Todlebenboul. 5.

Suppleanten:
W. O. v. Sengbusch, kl. Sünderstr. 1.
A. Augsburg, Herrenstr. 28.
H. Bockrodt.
Victor Mentzendorff.
Eug. Schwartz.

Der Verwaltungs-Ausschuß des Börsenkomitees:
Präses: Konsul M. Lübeck.
Vize-Präses: Aeltester M. Pannewitz.
1. Börsenältester: Dim. General-Konsul C. A. Helmsing.
2. Börsenältester: Vize-Konsul A. Larsson.
3. Börsenältester: J. Vogelsang.
Suppleanten: Ch. Drishaus. Aelt. Rob. Braun.

Kanzlei des Börsen-Comitees.
Kanzleidirektor:
R. v. Cramer, Kirchenstr. 32, ☎ 2918.
Sekretär u. 1. Redakt. d. Rig. Börsenbl.:
M. v. Reibnitz, Mühlenstr. 135, ☎ 1653
2. Redakteur des Rigaer Börsenblatt:
Bruno v. Gernet, Säulenstr. 18, ☎ 2927.
Rendant:
F. Tiedemann, Elisabethstr. 23, W. 19.
Buchhalter: W. Thies, Mühlenstr. 59.
Archivar: E. Lindikoff, Marienmühlenstr. 3.
Kanzleibeamter:
Woldemar v. Endberg, Säulenstr. 18.
Kanzlistin:
Frl. Emilie Steffens, Alexanderstr. 16.
Ministeriale:
E. Stanischewsky I., Börsenbankgebäude.
C. Block, Börsenbankgebäude.
A. Stanischewsky II., Börsenbankgeb.

Bureau des Rigaer **Hafenbau-Ingenieurs**:
Hafenbau-Ingenieur:
A. Pabst, Elisabethstr. 43.
Maschinen-Ingenieur:
O. Fleischer, Antonienstr. 6a, ☎ 405.
Ingenieure:
W. Ziegler, Mühlenstr. 66.
Ludwig Schickedanz, Alexanderstr. 77.
Rechnungsbeamter:
Nic. Grunberg, Mühlenstr. 3.

Abtheilung für **Eisenbahnangelegenheiten**: Börsengebäude, Haupteingang links. Spr. 10—4. ☎ 182.
Geschäftsführer:
J. Friesendorff, Basteiboul. 9a, W. 6.
Beamte:
C. Pawar, Gertrudstr. 66.
E. Fiehöfer, Bäckereistr. 10.
C. Langrath, Schiffsstr. 24/26.

Handelsstatistische Sektion:
Sekretär: B. v. Gernet, Säulenstr. 18.
Assistentinnen:
Frl. A. Germann, Marienstr. 25, 1 Tr.
Frl. O. Zahn, Ritterstr. 28, Q. 7.
Frl. A. Pönigkau, Sünderstr. 10, 1 Tr.
Frl. M. Fromm, Mühlenstr. 59, Q. 1.
Frl. E. Seezen.
Bote: Johann Schultz.

Rigaer Patent **Slip-Dock**:
Ust-Dwinsker Winterhafen.
Direktor:
Ferd. Wirckau, Sandstr. 34, ☎ 217.

Direktion der Gesellschaft der **Zentral-Waren-Depots**:
Präses:
N. Fenger für den Börsen-Komitee.
Paul A. Schwartz für die Börsenbank.
C. G. v. Sengbusch, Aeltester W. Hartmann, Ch. Drishaus.

6. Ministerium der Landwirtschaft und der Reichsdomänen.

Verwaltung der Landwirtschaft und der **Reichsdomänen** der Baltischen Gouv. (Управленіе Земледѣлія и Государствен. Имуществъ Прибалтійскихъ Губерн.) Mühlenstr. 87.
Fürs Publikum geöffnet 10—3.
Chef:
GR Fürst Nik. Wass. Meschtscherski, Schulenstr. 13, W. 16.
Gehilfe des Chefs:
KR G. A. Dawidow, Suworowstr. 25.
Aelterer Reservevorstmeister u. Forstrevident:
SR Rob. Adalb. Poorten, Newastr. 36.
KR A. M. Gudewitsch, Newastr. 36.
Reservevorstmeister:
KS Shumikow, Sprenkstr. 25, W. 6.
Beamter zu besonderen Aufträgen:
TR Cand. jur. C. E. Schilling, Mühlenstr. 87.
Geschäftsführer:
KR Carl Wegner, Mühlenstr. 87.
TR N. F. Kochanow, Alexanderstr. 36.
KS J. A. Kusmitzky, Marienstr. 50.
Geschäftsführer-Gehilfen, Aeltere:
HR J. G. Leelkot, Säulenstr. 35.
TR A. A. Murewsky, Marienstr. 1.
TR J. D. Saring, Sprenkstr. 59, W. 17.
GS A. J. Schukow, Marthastr. 9.
Jüngere:
Exekutor KReg. O. F. Wunderlich, Mühlenstr. 87, W. 3.
KReg. G. Pet. Eglit, Marienstr. 142.
Jakob Iw. Kronkaln, Gertrudstr. 41.
Otto Irbe, Elisabethstr. 75, W. 6.
R. M. Osoling, Sommerstr. 4, Q. 1.
K. D. Swirbul, Alexanderstr. 34/36.
GS R. S. Schtschenjnowitsch, Suworowstr. 42.
P. A. Swillan, Säulenstr. 29, W. 7.
Registrator:
KS Stan. B. v. Potemsky, Dorp. Str. 25.
Archivarius:
KA Mozart E. Homo, Romanowstr. 6.
Kanzlei-Beamte:
Andr. Stinus, Rübenstr. 2, W. 1.
Fritz Krastin, Säulenstr. 77, W. 22.
Iw. Leimann, Säulenstr. 77, W. 11.
GS Joseph Wolsky, kl. Schmiedestr. 11.
Alb. Restberg, Ritterstr. 85, W. 11.
J. A. Wetzpuisch, Pokrowstr. 11, W. 24.
S. M. Ziomek, Säulenstr. 29, W. 7.
G. A. Kotjachof, Säulenstr. 20, W. 8.
Zimmur, Matthäistr. 50, W. 20.
W. Rondisko, Dünaburger Str. 60, W. 8.
J. Wrublewsky, Mühlenstr. 109, W. 19.
A. J. Schulinsky, Annenstr. 2, W. 17.
Chr. J. Tomson, Sommerstr. 4.
M. S. Staschenjuck.
N. Nikitin, Eliasstr. 1.
J. Kajak, Marienstr. 4, W. 20.
M. Sorokina, Kurmanowstr. 23, W. 3.
Landmesser:
KS Kotjahow, Säulenstr. 35.
Landmesser-Gehilfe:
J. D. Solotuchin, Gertrudstr. 14, W. 8.
Aeltere Topographen:
HR Iwan Botschkow, Suworowstr. 72.
Topographen:
Julius Wainowsky, Wendensche Str. 16.
Sabelin.
Der Domänen-Verwaltung zugezählt:
SR R. v. Blumenbach.
KS Filippow.
GS A. Guhse.
Ministeriale: Jakob Osol. J. Kotowitsch.

Kronsförster:
Im Ehstländischen Gouvernement:
Revalscher Forstdistrikt:
Aelterer Reserve-Forstmeister und Forstrevident: Nik. Georg. Ponomarjew.

Im Livländischen Gouvernement:
Forstdistr. Schlock: Forstrev. HR Becker.
Forstdistr. Kolberg: HR Eltzberg.
Forstdistr. Aahof: Aelterer Reservevorstmeister u. Forstrev. SR J. Gutarowitz.
Forstdistr. Wenden: Aelt. Reservevorstmeister KR Hugo Tartau.
Forstdistr. Wottigfer: KA M. Woronzow.
Forstdistr. Werro: TR R. Jnosemzew.
Forstdistr. Laitsaar: HR G. Rühl.
Forstdistr. Wella: TR A. Pewzow.
Forstdistr. Karrishof: KA J. Mettus.
Forstdistr. Arensburg: Aelterer Reserve-Forstmeister SR E. v. Wardenburg.

Forstdistr. Wastemois: F.-Rev. HR Paschkowsky.
Forstdistr. Kurkund: Aelterer Forst-Rev. KR C. Aun.
Forstdistr. Henselshof: TR C. J. Kwjatkowsky.

Im Kurländischen Gouvernement:
Zu Dubena: HR G. v. Voigt.
Zu Saucken: älterer Reserve-Forstmeister u. Forstrevident KR W. Syffers.
Zu Schlottenhof: KA Bobinsky.
Zu Ellern: Forstrev. KA Alex. Sem. Samarajew.
Zu Sezzen: KA Lappin.
Zu Tauerkaln: Forst-Revident KA W. W. Witkewitsch.
Zu Baldohn: HR A. W. Mitzkewitsch.
Zu Neugut: älterer Reserve-Forstmeister HR G. Jürgenson.
Zu Mitau: Forstrev. HR Jankowsky.
Zu Würzau: älterer Reserve-Forstmeister SR W. Schmemann.
Zu Bauske: Aelt. Reserveforstmeister S. R. Wigura.
Zu Behrs-Ziepelhof: KA J. Boland.
Zu Klievenhof: Forstrevident HR B. Poncet de Sandon.
Zu Doblen: KR Langert.
Zu Kursieten: KA Dschunkowski.
Zu Frauenburg: TR M. Groschewoy.
Zu Schrunden: HR J. A. Groth.
Zu Grobin: HR M. Steinhardt.
Zu Niederbartau: älterer Reserve-Forstmeister SR A. Monkiewicz.
Zu Rutzau: Forstrevident KA C. J. Pokaljuck.
Zu Allschwangen: KR Kurmin.
Zu Pilten: Aelterer Reserveforstmeister u. Forstrevident SR Th. Bruttan.
Zu Windau: KR Schulze.
Zu Goldingen: Forst-Revident KR A. Kerstens.
Zu Rönnen: HR A. Baron v. Behr.
Zu Kandau: HR Bar. L. v. Stromberg.
Zu Angern: KA Jlenda.
Zu Tuckum: HR Kraus.
Zu Selburg: HR Borissow.
Zu Lucken: KA Gwaita.

Kronsförster-Gehilfen:
In Livland:
Forstbezirk Schlock: GS Langhaus.
Forstbezirk Wastemois: Kond. Blaschewitsch.
Forstbezirk Wenden: Kond. Rutkowsky.
Forstbezirk Laiksaar: Kond. Lazis.
Forstbezirk Arensburg: Kond. Ermus.
Forstbezirk Werro: Kond. Artemjew.
Forstbezirk Wottigser: Kond. Saß.
Forstbezirk Kurkund: Kond. Schitzko.
Forstbezirk Aahof: Kond. Bander.
Forstbezirk Wölla: Kond. Tampu.
Forstbezirk Karrishof: Kond. Iwanowsky
Forstbezirk Henselshof: Kond. Potaschkow.

In Kurland:
Forstbezirk Mitau: Kond. Rudowitsch.
Forstbezirk Goldingen: Kond. Irbeneek.
Forstbezirk Rutzau: Kond. Stommer.
Forstbezirk Schrunden: Kond. Wollow.
Forstbezirk Pilten: Kond. Pogenberg.
Forstbezirk Allschwangen: Kond. Schulbach.
Forstbezirk Würzau: Kond. Mekisch.
Forstbezirk Neugut: K. Witol.
Forstbezirk Tauerkaln: Kond. GS Posnjak u. Kond. Ebel.
Forstbezirk Kandau: Kond. Richter.
Forstbezirk Saucken: Kond. Pawar.
Forstbezirk Ellern: Kond. Mogilewsky
Forstbezirk Windau: Kond. Titow.
Forstbezirk Kursiten: Kond. Kibardin.
Forstbezirk Roennen: K. Offermann.
Forstbezirk Lucken: Kond. Seljuschitzky.
Forstbezirk Angern: Kond. Maistrenko.
Forstbezirk Dubena: Kond. King.
Forstbezirk Bauske: Kond. Abolin.
Forstbezirk Grobin: Kond. Laz.
Forstbezirk Doblen: Kond. Ponibrat.
Forstbezirk Selburg: Kond. Manko.
Forstbezirk Kliwenhof: Kond. Dontschenko.
Forstbezirk Niderbartau: Kond. Jnsberg.
Forstbezirk Setzen: Kond. Wirbul.
Forstbezirk Schottenhof: Kond. Telepnew.

In Ehstland:
Forstbezirk Reval: Kond. KReg. Leija.

Aufsichtsbeamte der **Kronsländereien** u. Obrokstücke.
(Надзиратели за казенными землями и оброчными статьями).
1. Rayon: KS W. F. Owsensky in Mitau.
2. Rayon: Smolsky in Mitau.
3. Rayon: TR Ostroumow in Riga, Elisabethstr. 89, W. 17.
4. Rayon: A. B. v. Sievers, Fellin.
Ingenieur-Hydrotechniker:
SR F. J. Jlenda, Mühlenstr. 84, W. 53.
Techniker: Skorino, Alexanderstr. 49, W. 13.

Livl. **Waldschutz**-Komitee.
(Лифл. Лѣсоохранительный Комитетъ).
(Kanzlei: Mühlenstr. 87).
Präsident: Der livl. Gouverneur.
Mitglieder:
Der residirende Landrath.
Der Präsident des Bezirksgerichts.
Der Chef der Balt. Dom.-Verwaltung.
Landrath Baron Tiesenhausen.
Landrath Axel Baron Nolcken.
Landrath Pilar v. Pilchau.
Forst-Instrukteur: KR A. M. Gudewitsch.
Forstbeamter: TR A. Shumikow.

7. Kriegsministerium.

Stab des 20. Armeekorps.
(Штабъ 20. Армейскаго Корпуса).
(Kanzlei: Elisabethstr. 8.)
Korps-Kommandant:
General-Leutn. W. A. Böckmann, Zitadelle 1.
Pers. Adjutant des Korps-Kommandanten: vakat.
Stab:
Stabschef: General-Major M. J. Ebelow, Zitadelle 33.
Stabs-Offizier: Oberstlieutn. vom Generalstab N. W. Pnewsky.
Aeltere Adjutanten:
Kapt. vom Gen.-Stab Sjacharow.
Leutn. Z. J. Narkewitsch, Mühlenstr. 18.
Ober-Offizier für bes. Aufträge: offen.
Korps-Arzt:
WSR N. F. Dewel, Mühlenstr. 58.

Artillerie des 20. Armeekorps.
(Verwaltung: Marienstr. 59, W. 6.)
Chef: General-Major K. J. Dworshitzky, Nikolaistr. 36.
Aeltere Adjutanten:
Stabskapt. G. A. Bubnew, Dorp. Str. 65
Stabskapt. W. M. Prokofjew, Matthäistr. 64.
Deren Gehilfe: KA S. E. Timofejew, Suworowstr. 51, W. 4.

Stab der 29. Infanterie-**Division.**
(Штабъ 29 пѣхотной дивизіи).
(Kanzlei: Dorpater Str. 58).
Geöffnet 10—3.
Kommandeur:
General-Major Wass. Alex. Narbut, Nikolaistr. 23.
Chef des Stabes: Obristleutn. vom Gen.-Stab M. P. Alexejew, Säulenstr. 20.
Aelterer Adjutant: Lieut. A. Rob. von Morr, Säulenstr. 60, W. 2.
Divisions-Arzt: A. J. Paschkewitsch, Romanowstr. 17, W. 3.

2. Brigade der 29. Infanterie-Division.
Kommandeur und Chef des Rig. Kriegshospitals: Generalmajor F. W. Bokschtschanin, Nikolaistr. 8, W. 5.

115. Wjäsmasches Infanterie-**Regiment.**
(115 пѣхотный Вяземскій полкъ).
(Kanzlei: Friedensstr. 14).
Regiments-Kommandeur:
Obrist Alex. Wass. Orlow, Georgenstr. 6, W. 4.
Kanzlei:
Oekonomie-Leiter: Oberst P. A. Smirennomudrow, Artilleriestr. 47.
Regiments-Adjutant:
Stabskapt. B. Jw. Popow, Romanowstr. 24, W. 7.

Aelterer Arzt:
KR J. J. Polosow, Parkstr. 1, W. 6.
Reg. Geistlicher
Protohierei A. J. Modestow, Hospitalstr. 24.
Bataillons-Kommandeur:
des 1. Bat.: Kapt. A. S. Manutscharow, Nikolaistr. 64, W. 2.
des 2. Bat.: Obrist-Lieut. N. Ph. Andrejew, Dorpater Str. 65, W. 8.
des 3. Bat.: Obrist-Lieut. W. D. Mazulewitsch, im fernen Osten.
des 4. Bat.: Obrist-Lieut. G. J. Kehrmann, Hospitalstr. 37, W. 40.

116. Malojaroslawsches Infanterie-**Regiment.**
(116 пѣхотный Малоярославскій полкъ).
Kanzlei: Sadownikowstr. 14.
Regiments-Kommandeur: Obrist W. E. Borisow, Gogolstr. 4.
Regiments-Adjutant: Stabskap. H. G. Michailow, Gogolstr. 4.
Bataillons-Kommandeure:
des 1. Bat.: Obrist-Lieutn. J. J. Witkowsky, Mühlenstr. 11.
des 2. Bat.: Obristlieutn. J. Plume, Taubenstr. 33, W. 6.
des 3. Bat.: Oberst J. J. Gordejew, Kunststr. 1, W. 3.
des 4. Bat.: Kapt. N. Bauman, Schlocksche Str. 12a, W. 2.
Oekonomieleiter:

Obrist-Lieutn. Wlad. Orechow, Säulenstr. 49a, W. 2.
Aelterer Arzt: KR A. W. Woskresenski, Brunnenstr. 6, W. 5.

177. Jsborsk. Infanterie-**Regiment.**
(177 пѣхотный Изборскій полкъ).
Kanzlei: Marienstr. 100.
Regiments-Kommandeur: Obrist H. J. Popow, Newastr. 36, W. 5.
Adjutant: Lieutenant J. J. Boslowsky, Säulenstr. 25, W. 4.
Oekonomie-Leiter: Obrist-Lieut. F. W. Wetschej, Gertrudstr. 62, W. 50.
Kommandeur des 1. Bat.: Obrist N. W. Gussew, Zitadelle 24.
Kommandeur des 2. Bat.: Obrist-Lieut. J. G. Puschkarsky, Marienstr. 67, W. 4.
Kommandeur des 3. Bat.: Kapt. M. A. Kriwoblotzky, Wolmarsche Str. 16.
Kommandeur des 4. Bat.: Obrist-Lieut. A. F. Nowosiliky, Marienstr. 112.
Kommandeure der Kompagnieen:
der 1.: Kapt. J. A. Reinson,.
der 2.: Kapt. A. D. Aressjew, Ritterstr. 75, W. 9.
der 3.: Kapitän M. W. Loweiko, Gogolstr. 1, W. 6.
der 4.: Kapt. D. P. Diginsky, Säulenstr. 49, W. 3.
der 5.: Kapitän J. K. Doboschinsky, Suworowstr. 45, W. 18.
der 6.: Kapitän J. L. Semenowitsch, Popowstr. 1, W. 5.
der 7.: Kapitän W. S. Jeretschenko, Popowstr. 3, Q. 5.
der 8.: Kapitän N. G. Pylajew, Moskauer Str. 52, W. 16.
der 9.: Kapitän N. W. Redkin, Sadownikowstr. 11.
der 10.: Kapitän M. A. Kriwoblotzky, Wolmarsche Str. 16, W. 3.
der 11.: Kapitän E. L. Pawlowsky, Moskauer Str. 105, W. 8.
der 12.: Kapitän K. A. Andrussky, Moskauer Str. 121, W. 2.
der 13.: Stabskapt. W. S. Skworzow, Gertrudstr. 52, W. 6.
der 14.: Kapt. M. W. Grodski, Allasche Str. 5.
der 15.: Kapitän N. R. Rominsky, Friedensstr. 43, W. 1.
der 16.: Kapitän N. G. Kolenko, Moskauer Str. 104, W. 10.
Arzt:
KR W. W. Kolokolow, Alexanderstr. 31

76. Artillerie-**Brigade.**
(76 Артиллерійская бригада).
Kaserne u. Kanzlei: Rudolfstr.
Kommandeur: Oberst Wlad. K. Wassjuchnow, Nikolaistr. 8, W. 2.

45. Infanterie-**Division.**
(45 пѣхотная дивизія).
(Die 45. Infanterie-Division besteht aus dem Stabe der Division und den 4 Regimentern: dem 177. Jsborsker Reg. in Riga, dem 178. Wendenschen Reg. in Libau, dem 179. Ustj-Dwinsker Reg. in Ponewesch und dem 180. Windauschen Regiment in Mitau.
Kanzlei: Schulenstr. 35.
Divisions-Chef:
General-Leutn. Georg Wass. v. Poppen, Todlebenboul. 4, W. 1.

Stab:
Chef: Obrist des Generalstabes Eug. Alex. Milodanowitsch, Mühlenstr. 43, W. 5.
Aeltere Adjutanten:
Kapt. Jak. Jak. Tolokonnikow, Schulenstr. 35.
Kapitän Jw. Ter. Borissowitsch, Säulenstr. 9, W. 12.
Zum Stabe kommandiert:
Leutn. d. 178. Inf.-Reg. Valerian Alex. Abrachmanow, Nikolaistr. 24, W. 9.
Divisionsarzt: SR Peter Alex. Swawitzky, Romanowstr. 36.

Unteroffizier-Lehrbataillon.
Bureau: Zitadelle 45.
Kommandeur: Obrist Feod. Alex. Alexandrow, Zitadelle 47.
Adjutant und Rentmeister: Lieutenant Feod. Trof. Lyskowzew, Schützenstr. 19.
Oekonomieverwalter: Kapitän N. N. Jermolinsky, Zitadelle 24.
Quartiermeister: Stabskapitän Sem. Felix. Szepura, Zitadelle 24.
Geschäftsführer: TR A. A. Janowitsch-Tschainsky, Zitadelle 43.
Rotten-Kommandeure:
Kapitän Wsew. Alex. Brjuchanow, Zitadelle 24.
Kapitän Jw. Ant. Meschmal, Zitadelle 47.
Kapitän Jw. Mich. Wassiltschenko, Zitadelle 47.
Kapitän Nik. Step. Klimtschuk, Zitadelle 47.
Stabskapitäne:
P. Alex. Edomsky, Zitadelle 47.
Paul Paw. Kamensky, Mühlenstr. 3.
Boris Mich. Golubkow, Industriestr. 10
Jw. Max. Frolow, Mühlenstr. 4, W. 1.
Joach. Joach. Wazetis, Elisabethstr. 6.
Lieutenant:
Mich. T. Lepeschkin, Gertrudstr. 14.
Nik. W. Lunin, Parkstr. 4, W. 9.
Konst. Alex. Bogdanow, Zitadelle 24.
Nik. Timof. Chasow, Antonienstr. 15.

Rigascher **Kreis-Militär-Chef.**
(Рижск. Уѣздный Воинскій Начальникъ.)
Obrist A. J. Januschewsky, Elisabethstr. 5
Dessen Kanzlei: Zitadelle 53.
Geschäftsführer: TR Jakob N. Nikolajew, Zitadelle 27.
Oekonomieverwalter: Stabskapitän Wiltschinsky, Kaserne, Kosakenstr. 3.

Rigasches **Militär-Gefängniß.**
(Рижская военная тюрьма).
Zitadelle 21.
Chef des Gefängnisses:
Obrist Fed. Jw. Kotlow, Zitadelle 24.
Gehilfe des Chefs:
Kapitän Alexei Serg. Sergejew, Kirchenstr. 35.
Sekretär:
TR K. Dm. Zweiberg, Nikolaistr. 62.
Geistlicher:
Pawel E. Mudroljubow, Schlock. Str. 14.
Arzt: J. J. Polosow, Parkstr. 1a.

Kriegshospital.
Hospital- und Duntenhofsche Str.
Für's Publikum geöffnet Sonntags und Donnerstags 1—3.
Chef: Generalmaj. J. W. Bokschtschanin, Nikolaistr. 8, W. 5.
Oberarzt:
N. F. Sucky, Mühlenstr. 70, W. 13.

Aeltere Ordinatoren:
Lebedew, im Hospital.
HR P. A. Gubarew, Mühlenstr. 60.
KR B. S. Frohberger, Romanowstr. 36
Jüngere Ordinatoren:
SR Th. Gadssjatzky, Hospital.
KA H. v. Bluhmen, Newastr. 1, W. 4.
Dr. med. N. Belogolowow, Alexanderstr. 1, W. 8.
HR Koltschin.
Mich. Stadnitzki-Kolendo, Alexanderstr. 92
Geschäftsführer der med. Kanzlei:
M. W. Archipow, Revaler Str. 35.
Aufseher: Kapitän Kratinsky, im Hospital.
Buchhltr.: **KS Michailow, Hospitalstr. 45.**
Geistlicher:
W. M. Tichomirow, Suworowstr. 116.
Psalmensänger: W. J. Slawinsky.
Verwalter der Apotheke:
KA Scharnikow, Beamtenstr. 3.
Rezeptarius:
Provisor M. J. Friede, im Hospital.
Kanzlei: Kriegshospital.

Rigascher **Eisenbahn-Kommandant.**
(Рижск. жел. дор. Коммендантъ).
s. Hafenverwaltung.
Kapitän: Nik. Nik. Petrenko.

Verwaltung der Rigaschen **Ingenieur-Distanz.**
(Рижская Инженерная дистанція).
Zitadelle 11. Geöffnet 9—4.
Chef der Distanz: Militäringenieur Obrist Bernh. Vit. Woizedski, Zitadelle 11.
Militäringenieure:
Obrist Karl K. v. Kuhn, Zitadelle 24.
Kapt. A. E. Prigorowsky, Zitadelle 14.
Oertliche Ingenieure:
Kapt. G. P. Leontjew, Newastr. 9.
Unterleutn. M. R. Bilinski, Zitadelle 14
Ingenieur-Beamte:
KA J. N. Jwanow, Zitadelle 14.
KS A. N. Tscheredejew.

Behörde für **topographische Aufnahme** des Nord-West-Grenzgebiets.
(Топографическая съемка Сѣверо-Западнаго пограничнаго пространства).
Lokal: Basteiboul. 9a.
Chef: General-Lieutn. vom Generalstabe W. M. Schulgin, Nikolaistr. 6.
Dessen Gehilfe: Kriegstopograph Obrist Nik. v. Schubarth, Mühlenstr. 3a.
Sekretär: KR F. P. Sosnin, Suworowstr. 39, W. 24.
Abteilungs-Chefs:
Kriegstopograph Obrist Z. L. Benklewsky, Parkstr. 1, W. 20.
Kriegstopograph Obrist-Leutnant A. P. Warpechowsky, Romanowstr. 27.
Kriegstopograph Obrist-Leutnant H. P. Tichonow, Newastr. 14, W. 7.
Kriegstopograph Obristlieut. A. A. Jwanow.
KR J. A. Wronowsky, Kurmanowstr. 20b
Für die Herstellung d. kartogr. Arbeiten:
KR E. St. Grizan, Romanowstr. 36.
HR M. J. Porschesinsky, Säulenstr. 40.
Obristlieutn. P. S. Dmitriew, Romanowstr. 63, W. 4.
Kapt. F. J. Jwanow, Mühlenstr. 3a.

Rigasches **Konwoi-Kommando.**
(Рижская конвойная команда).
(Kosaken-Str.).
Chef: Kapitän P. W. Krawkow, Kosakenstr. (Militärsammelplatz).

8. Ministerium der Wegekommunikation.

Verwaltung der Riga-Oreler Eisenbahn.

(Управление Риго-Орловской жел. дор.)
Chef der Bahn: Jng. der Wegekommunikation, WSR J. F. Daragan, Georgenstr. 2.
Gehilfe u. Stellvertreter: Jng. der Wegekom., WSR P. M. Afrossimow, Todlebenboul. 6.
Jngenieur für besondere Aufträge:
N. A. Tolwinsky, Newastr. 11/13.

Verwaltungsrath:
Präses: WSR J. F. Daragan.
Glieder: Ständiges Glied des Ministeriums d. Wegekommunikation, Jng. WSR G. T. Seredinsky, Albertstr. 3.
Glied des Finanzministeriums: Jng. d. Wegekommunikation KR J. L. Sokolowsky, Theaterboul. 3.
Ober-Kontroleur: WSR S. A. Grammatschikow, Kalnezeemsche Str. 2.

Kanzlei:
Kanzleidirektor:
K. A. v. Schubert, Gertrudstr. 2, W. 5.
Dessen Gehilfe:
vakat.
Geschäftsführer:
A. E. Kosnick, Taubenstr. 26.
P. J. Puchalski, Kurmanowstr. 20a.
Archivar:
P. A. Schekschuef, Nikolaistr. 41.
Journalisten:
H. K. Janowski, Marienstr. 44.
K. F. Darginowitsch, Säulenstr. 55.

Ober-Buchhalterei:
Oberbuchhalter:
F. G. Grigorow, Parkstr. 1a.
Dessen Gehilfen:
N. T. Tretjakow, Thronfolgerboul. 31.
F. L. Titow, Kurmanowstr. 6.
Buchhalter:
A. J. Rytschkow, Schulenstr. 36.
E. Ratel, Kirchenstr. 4a.
P. N. Starodubsky, Gertrudstr. 64.
K. W. Schumowitsch, Romanowstr. 27.
Aeltere Rechnungsführer:
D. B. Trubin, Gertrudstr. 67.
S. M. Tschuprowsky, Newastr. 15.
M. G. Prikoth, Ritterstr. 77.
A. L. Dewalden, Säulenstr. 56.
M. W. Adachowsky, Sprenkstr. 30.
M. J. Alexejew, Ritterstr. 77.
J. J. Zakrzewsky, Romanowstr. 54.
M. N. Afanaßjew, Säulenstr. 57.
W. G. Aßmus, Gertrudstr. 62.
A. G. Rehberg, Ritterstr. 53.

Mobilisations-Abteilung:
Chef: Jng. WSR P. M. Afrossimow, Todlebenboul. 6.
Gehilfe: M. F. Below, Marienstr. 50.
Tischvorsteher: E. J. Lebedew, Marienstr. 21.

Kommerz-Abtheilung.
Chef: W. F. Kolischkewitsch, Elisabethstr. 9a
Dessen Gehilfe:
O. H. Oppermann, Steinstr. 10.
Schriftführer:
H. A. Baltmann, Königsstr. 32.
Geschäftsführer:
G. Ch. Tschalikow, Gertrudstr. 67.
A. F. Kolischkewitsch, Goldinger Str. 24.
Expeditor der Zoll-Agentur:
Kanzlei: Marienstr. 13.
J. Ch. Johannsohn, Karolinenstr. 12a.

Einnahme-Kontroll-Dienst.
Chef: A. A. Korbonsky, Thronf.-Boul. 5.
Dessen Gehilfe:
R. L. Lukin, Goldinger Str. 43.
Geschäftsführer:
A. F. Kolischkewitsch, Schlock. Str. 12.
J. S. Tuchin, Newastr. 36.
A. S. Lasarew, Sprenkstr. 2.
J. M. Jacobsohn, Suworowstr. 73.
E. W. Kirstein, Todlebenboul. 6.
B. P. Betschkowitsch, Newastr. 25, W. 13.
Revisor und Jnstruktor:
K. K. Sander, Altstadt 8.
Revisoren der Stations-Rechnungsführung:
des 1. Bez.: A. J. Fitzner, Eliasstr. 22.
des 2. Bez.: L. J. Gawrilow, Kirchhofsstr. 20.

Juridische Abteilung.
Rechtsanwalt: W. A. Alexandrow, Kaisergartenstr. 2.
Dessen Gehilfen:
Rechtsanw. S. J. Schutow, Säulenstr. 17.
Rechtsanw. J. J. Rulle, Scheunenstr. 14
Geschäftsführer:
P. W. Wassiljew, Marienstr. 2, W. 6.

Pensions-Kasse.
Geschäftsführer:
E. v. Mühlenberg, Jndustriestr. 1.
Dessen Gehilfe:
K. M. Jnosemzew, Romanowstr. 27.
Aelterer Rechnungsführer:
N. W. Krassowski, Fellinerstr. 3, Q. 18.

Material-Verwaltung.
Chef: J. J. Zelewitsch, Ritterstr. 35.
Dessen Gehilfe u. Revisor des 1. Bez.:
F. J. Glasow.
Geschäftsführer:
E. S. Lelaus, Säulenstr. 20.
M. D. Schemeschko, Dorpater Str. 55.
Aufseher des Rigaschen Magazins:
W. H. Tschudowski, Schlocksche Str. 1a
Dessen Gehilfe:
N. A. Nikolsky, Säulenstr. 54.

Wege- und Bauten-Dienst.
Chef:
Jng. der Wegekommunikation G. A. Sinizyn, Elisabethstr. 19.
Dessen Gehilfe:
Jng. K. A. Bortkewitsch, Kaisergartenstr. 6a.
Leiter der Arbeiten beim Umbau des Rigaschen Knotenpunkts:
Jng. A. W. Werchowskoi, Elisabethstr. 7.
Chef der technischen Abth.:
Jng. HR A. W. Boffemel, Goldinger Str. 27.
Dessen Gehilfe:
F. A. Jken, Newastr. 5.
Jngenieur der techn. Abth.:
J. P. Frischbier, Mühlenstr. 66.
Architekt:
J. K. Danewski, Lagerstr. 11.
Aelterer Zeichner:
N. N. Kusnezow, Marienstr. 93.
Sekretär:
M. J. Swjenzizky, Matthäistr. 59.
Dessen Gehilfe:
N. P. Latyschew, Thorensb., Station.
Aeltere Rechnungsführer:
G. P. Androsow, Kurmanowstr. 24.
Verwalter des Chemischen Laboratoriums:
Jng. Grochewoi, Riga.

Agent für Land-Expropriationen:
E. B. Palmbach, Nikolaistr. 8.

1. Bezirk des Wege- u. Bauten-Dienstes.
Chef: Jng. W. G. Arronet, Mitau.

2. Bezirk des Wege- u. Bauten-Dienstes.
Chef: Jng. A. A. Diehl, Gertrudstr. 10/12.

3. Bezirk des Wege- u. Bauten-Dienstes.
Chef:
Jng. Baron W. L. v. Behr, Mühlenstr. 53

4. Bezirk des Wege- u. Bauten-Dienstes.
Chef:
L. M. Sawary, Station Kreuzburg.

Betriebs-Jnspektion.
Chef:
M. F. Markow, Elisabethstr. 15.
Dessen Gehilfen:
L. W. Pawlowsky, Riga.
W. J. Sacharow, Kaisergartenstr. 6a.
Bureau-Chef:
J. D. Lebedew, Riga.
Geschäftsführer:
N. A. Nikolajew, Romanowstr. 73.
S. S. Krause, Pauluccistr. 10.
P. K. Kompassow, Ritterstr. 68.
N. Sirozinski, Parkstr. 4.
A. J. Swjenzizky, Säulenstr. 54.
Vorsteher des statistischen Bureaus:
A. J. Tschirkow, Romanowstr. 66.

1. Revisoren-Bezirk.
Betriebs-Revisor:
Jng. W. J. Kapustanzki, Riga.
Chef der Station Riga II:
L. J. Brauner, Karlsstr. 27.
Dessen Gehilfen:
A. J. Zaudig, Gertrudstr. 63.
S. M. Grigorjew, Säulenstr. 90.
Chef der Station Thorensberg:
P. P. Strauß.
Dessen Gehilfen:
K. J. Zellin.
M. J. Breede.
L. A. Werigo.
Chef der Station Sassenhof:
H. A. Krause.
Dessen Gehilfen:
D. J. Dubow.
J. O. Witkowsky.
Chef der Station Nordeckshof:
W. K. Butkewitsch.

2. Revisoren-Bezirk.
Betriebs-Revisor:
Pilai, Riga.
Chef der Kondukteur-Brigaden:
D. G. Jefimow, Riga.
Chef der Station Riga I:
K. K. Grudzinski, St. Riga I.
Dessen Gehilfen:
J. J. Wahrne, Kirchhofsstr. 12.
E. J. Lauge, Thronfolgerboul. 27.
Billeteure:
J. P. Kwale, Mühlenstr. 30.
J. K. Neumann, Thronfolgerboul. 11.
Bagagen-Kassirer:
A. Krinsky, Gertrudstr. 74.
Güter-Kassirer:
J. P. Pasar, Gertrudstr. 97.
Chef der Rangir-Station:
W. P. Tomaschew.

Dessen Gehilfen:
A. Juschkewitsch.
M. G. Putne.
N. M. Wescheslow.

Waaren-Kontor Riga I.
Chef: A. J. Bernhard, Station.
Dessen Gehilfe: Podgurski.
Kassirer:
E. F. Gersdorff, Gertrudstr. 67.
K. K. Mey, Romanowstr. 46.
J. M. Sewel, Bartausche Str. 11.
K. Chr. Silbert, Gertrudstr. 41.
J. A. Schiller, kl. Newastr. 6.
G. H. Kursemneek, Helenenstr. 6.
A. D. Golowin, Mühlenstr. 31.
Packhaus-Aufseher:
J. Woitkewitz.
W. S. Stolygwo, Industriestr. 10.
L. R. Rietz, Jakobsstr. 3.
W. L. Schirnow, Kurmanowstr. 20.
J. J. Delle, Kaisergartenstr. 4.
A. J. Plotzky, Säulenstr. 41.
B. G. Hauk, Oger.
J. K. Jonas, Baldohnsche Str. 9.
G. J. Bersin, Station.
W. W. Alexejew, Kaisergartenstr. 14.
Chef der Stat. Alexanderspforte:
J. M. Aldermann.
Dessen Gehilfen:
K. A. Osolin.
A. Makarski.
Waaren-Kassirer: E. K. Sahm, Uferstr. 3.
Chef der Stat. Kriegshospital:
G. G. Gangnus.
Dessen Gehilfe: A. G. Karpow.
Chef der Stat. Riga-Elevator: F. J. Tint.
Dessen Gehilfe: W. A. Aldermann.
Chef der Station Rote Düna (früher „Alexandershöhe"): K. J. Parre.
Dessen Gehilfe: Chr. H. Schulmann.
Chef der Stat. Mühlgraben:
P. H. Stebrin.
Dessen Gehilfen:
S. Jakowitzky.
F. P. Sinkewitsch.

Telegraph u. Telephon.
Chef:
Stabskap. S. P. Malychin, Antonienstr. 2.
Dessen Gehilfe:
W. E. Cenkowski, Antonienstr. 2.
Geschäftsführer:
E. N. Suchodolsky, Dorpater Str. 26.

Verwalter der Telegraphen-Werkstatt und des Lagers:
A. A. Smirnow, Schiffsstr. 13.
Verwalter der Zentralstat. Riga I:
A. K. Dinberg, Matthäistr. 50.

1. Telegraphen-Bezirk.
Chef:
R. R. Neumann, Matthäistr. 48.
Aelterer Aufsichtsbeamter:
F. D. Behrsin, Romanowstr. 33.

2. Telegraphen-Bezirk.
Chef: M. Kochno, Marienstr. 49.
Aelterer Aufsichtsbeamter:
J. Eller, Ritterstr. 59.

3. Telegraphen-Bezirk.
Chef: K. G. Schanjawsky, Popowstr. 3a.
Aelterer Aufsichtsbeamter:
N. N. Pasomow, Gertrudstr. 115.

4. Telegraphen-Bezirk.
Chef: A. F. Narutowitsch, Romanowstr. 54.
Aufsichtsbeamter:
E. K. Nolle, Parkstr. 4.

Traktions-Dienst.
Chef:
Ing.-Techn. F. J. Goertz, Nikolaistr. 63.
Dessen Gehilfen:
Ing.-Mech. H. J. Baer, Kaisergartenstr. 6a.
Techniker G. S. Winogradow, Mühlenstr. 123.
Revisoren:
J. S. Grandan, Gertrudstr. 45.
L. G. Spotenko, Parkstr. 1.
B. A. Toptschijew, Popowstr. 1.
M. P. Haberzethel, Gertrudstr. 45.
B. A. Aß, Säulenstr. 49a.
Aelterer Zeichner:
A. G. Grafe, Gertrudstr. 62.
Geschäftsführer:
N. D. Golban, Romanowstr. 54.
Statistik-Verw.:
N. A. Radsischewsky, Romanowstr. 73.
Chef des 1. Bez.:
Ing.-Techn. B. N. Trofimow, Station Riga I.
Dessen Gehilfen:
Tech. S. J. Bobrowsky, Riga I.
Techn. F. A. Nikolski, Newastr. 5.
A. Mirajewski, Riga.
Haupt-Werkstätten (in Riga).
Chef: Mech. N. A. Nemzow, Marienstr. 49.

Dessen Gehilfe:
Ing.-Mech. N. A. Okolo-Kulak, Elisabethstr. 75.
Schriftführer:
J. K. Freyberg, Dorpater Str. 7.
Aelterer Rechnungsführer:
G. J. Jsajew, Säulenstr. 49.
Lokomotiv-Werkmeister:
Th. P. Petrow, Palissadenstr. 10.
Drechsler-Werkmeister:
J. J. Laurow, St. Riga I.
Waggon-Werkmeister:
S. M. Romanow, Marienstr. 32.
Waage-Werkmeister:
J. P. Naidenow, Kurmanowstr. 26.
A. K. Smitrowitsch, Kirchhofsstr. 22.

Medizinal-Verwaltung.
Ober-Arzt:
HR A. J. Dekapolitow, Ritterstr. 75b.
Aerzte:
J. G. Schostak, Suworowstr. 31a.
N. S. Jeshew, Suworowstr. 31a.
K. H. Baron, Suworowstr. 5.
Provisor:
J. P. Tschekunow, Stat. Riga I.
Geschäftsführer:
N. J. Tichomirow, Dorpater Str. 25.

Rigasche Hafenbau-Verwaltung.
Lokal: Elisabethstr. 35, W. 3.
Chef: WSR Ingen. A. A. Konstantinow, Antonienstr. 7, W. 1.
Aeltere bauleitende Ingenieure:
SR J. J. Essemaschko, Elisabethstr. 41.
TR K. K. Peterson, Paulluccistr. 17.
Buchhalter:
K. Ch. Matwejew, Marienstr. 36, W. 7.
Techniker: TR Ingenieur St. A. Tokarschewsky, Felliner Str. 7, W. 1.
KReg. N. Th. Makarow, Hafendamm.
O. F. Kreisler in Marjutschka.
J. S. Korägin, Marienstr. 39, W. 9.

3. Distrikt des Lepelschen Abteils des Wilnaschen Bezirks der **Wegekommunikation.**
(3 участокъ Лепельскаго отдѣленія Виленскаго округа путей сообщенія.)
Kanzlei: Schlocksche Str. 14.
Gehilfe des Binnenschiffahrtsinspektor:
TR Peter K. Twardowski, Schlocksche Str. 14.
Schriftführer:
K. E. Kretschmer, Artilleriestr. 5, W. 4.

9. Die Reichskontrole.

Kontrol-Hof für Livland.
(Лифляндская Контрольная Палата).
Suworowstr. 8 (vom 1. Mai 1906 Ecke der Alexanderstr. und des Todlebenboul.)
Dirigirender: KR J. J. Dragnewitsch, Todlebenboul. 2.
Aeltere Revidenten:
SR L. J. Kerowitsch, Laubstr. 21.
KR A. P. Litwinsky, Newastr. 25.
KA W. A. Lapotnikow, Marienstr. 29.
Jüngere Revidenten:
KA J. M. Pihler, Marthastr.
KR J. K. Sarzewitsch, Säulenstr. 54.
KA J. O. Szepura, Suworowstr. 10.
HR J. O. Leskinowitsch, Taubenstr. 25.
GS J. H. Sahlit, Taubenstr. 22.
GS P. P. Litwinsky, Parkstr. 5.
Sekretär: HR J. Ch. Kalnin, Dorotheenstr. 4.

Revidenten-Gehilfen:
KA W. P. Leljawsky, Marktstr. 9.
KA E. S. Mentschikow, Marktstr. 9.
TR J. M. Pihler, Ritterstr. 54.
TR S. S. Kondratjew, Nikolaistr. 72.
HR J. W. Chmelewsky, Marienstr. 3.
KS J. J. Geffen, Marktstr. 9.
GS E. J. Gushan, Suworowstr. 88.
GS W. J. Alexandrow, Gertrudstr. 55.
KS K. A. Wnorowsky, Romanowstr. 47.
GS W. J. Sedwalk, Nikolaistr. 60.
GS S. W. Babiewsky, Gertrudstr. 67.
O. J. Gärtner, Kapselstr. 2.
KS P. P. Kosmin, Marienstr. 29.
Rechnungsbeamte:
KA J. M. Biriatowitsch, Parkstr. 3.
KS O. A. Osolin, Romanowstr. 82.
KS R. W. Frank, Mühlenstr. 74.

KA N. J. Bakurewitsch, Romanowstr. 73.
KReg. S. D. Gerbatschewsky, Romanowstr. 23.
KReg. M. G. Surikow, Mitauer Ch. 13
KReg. S. L. Bogdanowsky, Popowstr. 3
A. M. Kolenzew, Suworowstr. 88.
GS A. A. Ruppert, Marienstr. 59.
GS W. A. Djerewjago, Dorotheenstr. 29.
J. J. Samochwalow, Witebsker Str. 22.
N. S. Saborny, Schmiedestr. 70.
A. P. Werba, Newastr. 26.
A. A. Luse, Suworowstr. 20.
S. G. Papkow, Paulluccistr. 11.
W. G. Pawlow, Muckenholmstr. 11.
M. J. Suchobokow, Schwimmstr. 18.
KReg. G. J. Rowkunsky, Laubstr. 21.
N. M. Stepanow, Suworowstr. 8.
Kanzlei-Beamte:
KS K. N. Ganusowitsch, Ritterstr. 84.

KS N. N. Osipow, Revaler Str. 14.
KS P. N. Iwanow, Popowstr. 3.
Kanzlisten:
K. J. Lelais, Mitauer Ch. 18.
M. N. Schischkin, Romanowstr. 73.
T. P. Lukowitz, Dorotheenstr. 29.
A. P. Thön, Pokrowstr. 24.
W. P. Thön, Pokrowstr. 24.
J. G. Straschinin, Talstr. 13.
J. A. Iwanow, Kurmanowstr. 26.

Reichskontrole der Riga-Oreler Eisenbahn, Elisabethstr. 101.
Haupt-Kontroleur: WSR S. A. Grammatschikow, Kalnezeemsche Str. 2.
Haupt-Kontroleur-Geh.:
KR T. W. Tschaikowsky, Elisabethstr. 97
Aeltere Kontroleure:
KR M. N. Minsky, Romanowstr. 73.
HR B. F. Swershenski, Dorp. Str. 55a.
HR W. W. Mesier, Gertrudstr. 33.
KS A. W. Kaschirsky, Elisabethstr. 103.
Kontroleure:
KR G. G. Nikitin in Orel.
KR K. W. Kosmin, Elisabethstr. 101.
KR N. K. Nelin, Smolensk.
KR N. P. Slawinsky, Kirchenstr. 35.
HR K. K. Gernet, Dwinsk.
HR D. J. Rostowsky, Schwartzenhof. Str. 15, W. 4.
HR W. F. Häusler, Säulenstr. 60.
KA W. A. Petrusewitsch, Gertrudstr. 42
KA A. N. Weldtbrecht, Ritterstr. 39.
KS A. J. Frose, Alexanderstr. 103.
KReg. W. A. Posin, Suworowstr. 31a.
Kontroleur-Gehilfen:
HR N. W. Michailow, Kirchenstr. 35.
HR K. G. Goschtschitzky, Nikolaistr. 16.
KA F. O. Silwander, Gogolstr. 7a.
KA Z. A. Terajewitsch, Marienstr. 4.
KA J. A. Sossimowitsch, Newastr. 15.
KA J. J. Komar, Ernestinenstr. 2.
GS S. A. Guschewsky, Gertrudstr. 62.
TR A. W. Schukewitsch, Säulenstr. 54.
TR N. P. Osnobischin, Roslawl.
KS B. K. Kutscherow, Säulenstr. 74.
KS St. J. Staschewitsch-Staschaitis, Architektenstr. 1.
GS S. M. Njedswedsky, Elisabethstr. 101.
GS K. L. Tjusaew, Roslawl.
KS M. K. Bontschewsky, Kurmanowstr. 20a.
GS L. E. Sotschinsky, Grabenstr. 5.
GS E. B. Bontschewsky, Newastr. 17.
GS M. F. Selizky, Pauluccistr. 11.
KReg. K. J. Wronowski, Dorp. Str. 33
KReg. F. J. Dobrowolsky, Witebsk.
P. F. Smirnow, Uexküll.
KReg. W. S. Lotow, Mohilew.
M. S. Wileiko, Romanowstr. 59.
J. D. Nepokultschitzky, Kurmanowstr. 21.
N. K. Ljeduchowsky, Mühlenstr. 104.
KReg. W. J. Danilewsky, Parkstr. 8.
A. A. Michailow, Suworowstr. 60.
K. D. Kusnezow, Dwinsk.
A. P. Oboiensky, Kalnezeemsche Str. 41.
J. F. Schtschastni, Witebsk.
A. M. Malkow, Newastr. 27.
A. W. Baar, Kandauer Str. 39.
E. M. Maurit, Konsulstr. 3.
F. F. Major, Romanowstr. 36.
M. W. Bauer (mietw.), Suworowstr. 44
A. J. Wohlfahrt (mietw.), Kurmanowstr. 16.
A. J. Shurawlew (mietw.), Marienstr. 50.
M. A. Dadsit (mietw.), Revaler Str. 9.
A. P. Jasinin (mietw.), Säulenstr. 57.
W. J. Langer (mietw.), Alexanderstr. 30
N. J. Jermolajew (mietw.), Dorpater Str. 18.
Rechnungs-Beamte:
KA G. W. Schtscherbow, Romanowstr. 59
KS W. F. Ossendowsky, Alexandershöhe.
KS N. N. Kirpotin, Majorenhof.
GS B. K. Bakaldin, Matthäistr. 64.
KReg. F. F. Beresa, kl. Newastr. 7.
O. F. Wismont, Schlock.
W. Ch. Krustohsol, Wiesenstr. 1.
KReg. G. K. Kultschitzky, Elisabethstr. 103.
P. W. Judin, Romanowstr. 41.
A. W. Terrawsky, Oger.
J. J. Gawarin, zum aktiven Dienst einberufen.
J. J. Grasche, Elisabethstr. 24.
J. K. Hecht, zum aktiven Dienst einberufen.
M. A. Dadsit, Revaler Str. 9.
F. M. Osolin, Karolinenstr. 19.
Kanzlei-Beamte:
KA W. J. Nikolajew, Matthäistr. 52.
Kanzlei-Diener:
B. J. Slesser, Pionirstr. 4.
P. K. Bergholz, kl. Goldinger Str. 5.
Sch. M. Gagitow, Pauluccistr. 5.
K. J. Pausha, Suworowstr. 120.
A. P. Skworzow, Romanowstr. 62/64.

10. Hauptverwaltung der Anstalten der Kaiserin Maria.

Gouvernements-Kuratorium der **Kinderasyle** der Kaiserin Maria.
(Губернское Попечительство дѣтскихъ пріютовъ Вѣдомства Императрицы Маріи).
Präses: Der Livländ. Gouverneur.
Glieder:
Der resid. Landrath.
Der livländ. Landmarschall.
Der Vice-Gouverneur.
Der Gouv.-Medizinalinspektor.
Das Rigasche Stadthaupt.
Ehren-Mitglieder:
Der Erzbischof von Riga und Mitau.
Der livl. Generalsuperintendent.
Geschäftsführer: vakat.
Ehrenkuratorin der ersten Krippe in Riga:
Ihre Exc. Fr. General-Major Katharina Wassiljewna v. Morgoli in Wilna.
Ihre Exc. Fr. O. Nekljudow.
Kuratorin:
Frau M. Pychlau.
Deren Gehilfin:
Frau Adele Göschel, Alexanderstr. 196.
Direktor der Krippe: E. Falckenberg, Kirchenstr. 3.
Ehrenvorsteher:
Emil von Kröger.
Direktorin der Krippe: Frl. Elisabeth Stavenhagen, Krippe, Wolmarsche Str. 24.
Kuratorin der zweiten Krippe:
Fr. Eugenie Lifschütz, kl. Sünderstr. 2/4.
Deren Gehilfin:
Fr. Sophie Markuse, Sünderstr. 30.
Direktor: Dr. M. Eliasberg, Theaterbl. 8.

11. Reichsgestütverwaltung.

Livländischer **Zuchtstall.**
(Лифляндская заводская конюшня).
Torgelsche Str. 1.
Dirigirender: Rittmeister W. D. v. Boguslawski, Industriestr. 1.
Aelterer Veterinärarzt: KR Michael Ljubimow, Torgelsche Str. 1.
Schriftführer: Alex. Abolin, Torgelsche Str. 1.

§ 14. Konsulate.

(Vertretungen auswärtiger Staaten in Riga)

Konsulat der **Argentinischen** Republik: Wallstr. 23, ☎ 215. Konsul: Arved Sellmer.

Königl. **Belgisches** Konsulat: Schwimmstraße 32. ☎ 113. Konsul: John Rücker. Sekretär: Jos. Lenaerts.

Vize-Konsulat der Republik **Brasilien:** kl. Schloßstr. 3, ☎ 407. Vize-Konsul: Karl W. Lange.

Königl. **Dänisches** Konsulat: kl. Schwimmstraße 4. Konsul: N. Kriegsmann. Vize-Konsul: N. Fenger, Thronfolgerboul. 4, ☎ 1323.

Kaiserl. **Deutsches** Konsulat: Bremerstr. 9, W. 11. Spr. 10—3. ☎ 555. Generalkonsul: Dr. jur. Wilh. Ohnesseit. Sekretär: Paul Stender.

Konsulat der Republik **Ecuador:** Konsul: Karl Mortensen, Dorpater Str. 76, ☎ 326.

Konsulat der **Französischen** Republik: Jägerstr. 2. Konsul Auguste Le Brun.

Königl. **Großbritannisches** Konsulat: kl. Sünderstr. 3. Eingang von der kleinen Waagestr. 7. Konsul: Arthur Woodhouse. Vize-Konsul: W. Breslau.

Königl. **Italienisches** Konsulat: Jakobsstr. 10, ☎ 1205. Konsul: A. von Kuhlberg, Vize-Konsul: Paul Stoltersfoht, Nikolaistr. 67a, ☎ 1587.

Mexiko. Konsul: Ernest Lonergan, alte Mitauer Str. 52.

Königl. **Niederländisches** Konsulat: Schwimmstr. 32. Tel. 113. Konsul: Albert Wolffschmidt. Vizekonsul: Jos. Lenaerts.

Kaiserl. und Königl. **Oesterreichisch-Ungarisches** Konsulat: Sünderstr. 11. ☎ 358. Generalkonsul: M. Lübeck.

Persisches Konsulat: Romanowstr. 87. Tel. 232. Konsul: W. Sturtz.

Königl. **Portugiesisches** Konsulat: Münzstr. 9, ☎ 272. General-Konsul: Aug. Nagel.

Königl. **Schwedisches** Konsulat: Wallstr. 25, ☎ 3131. Spr. 10—1 und 2½ bis 4. Konsul: Eugène Berg, Vize-Konsul: And. Larsson. Sekretär: Baron G. Armfelt.

Konsulat der **Schweizer** Eidgenossenschaft: Dünamündesche Str. 35. Konsul: R. H. Mantel. Tel. 7.

Königl. **Spanisches** Konsulat für Rußland. Konsul: Felix Siloniz y Colarte, Theaterboul. 10.

Konsulat der **Vereinigten Staaten von Nord-Amerika:** Palaisstr. 9. Tel. 433. Spr. 10—12 und 2—4. Konsul: P. Bornholdt. Vize-Konsul: Graf Christian Schulin.

§ 15. Vereine,

Gesellschaften, Anstalten und Einrichtungen zu gemeinnützigen und Wohltätigkeits-Zwecken.

A. Wohltätigkeitsvereine und Gesellschaften zu gemeinnützigen Zwecken.

Literärisch-praktische Bürgerverbindung gegr. 1802, best. 12. Jan. 1862. Vers.-Lokal: Dommuseum. Zweck: Förderung des Gemeinwohles durch Anregung, Begründung und Unterhaltung wohltätiger und gemeinnütziger Unternehmungen und Anstalten.

Direktor: H. Frobeen.
Kassaführer: E. Burchard.
Bibliothekar: C. Bornhaupt.
Schriftführer: A. v. Berkholz.

Gemeinnützige Anstalten und Unternehmungen der Bürgerverbindung:

Die Lutherschule.
Die Taubstummenanstalt.
Die Pfeiffersche Erziehungsanstalt.
Das Gouvernanten- und Lehrerinnenheim.
Die J. C. Schmidtsche Kinderbewahranst.
Die zweite Kinderbewahranstalt.
Das Magdalenenasyl.
Das Nachtasyl für Obdachlose.
Die Volksküche.
Der Holzhof.
Das W. Th. Sprostische Bauunternehmen.
Die W. Th. Sprostische Dienstbotenstiftg.
Die Administration zur Erhaltung der Kirchhofswege.
Die J. W. Grimm-Schenkung.
Die „Rigaschen Stadtblätter".

Verein gegen den Bettel, best. 16. Januar 1871. Zweck: Die Bettelei auf den Straßen und in den Häusern zu bekämpfen, wobei jedem Nothleidenden, ohne Rücksicht auf Stand, Nationalität u. Bekenntniß, nach Möglichkeit Hilfe geleistet wird. Bureau des Vereins: Jungfernstr. 9, II, geöffnet täglich 9—4. Dort werden Mittwochs und Sonnabends von 10—1 Uhr und 3—4 Uhr Armenpflegesitzungen abgehalten. Donnerstags 2—4 speziell für jüdische Arme. Abteilungen: in Hagensberg — Meldestelle: Hagensberger Apotheke, Dünamündesche Str. 3, und in Thorensberg — Apotheke von Lichinger, Mitauer Ch. 11.

Präses: Fr. v. Fossard, Alexanderstr. 11.
Vize-Präses: N. v. Röpenack, 1 Weidendamm 1.
Kassaführer: Ed. Kopp, kl. Neustr. 6.
Schriftführer: H. Kuchczynski, Thronfolgerboul. 4.

Anstalten und Unternehmungen des Vereins:

1. Das Asyl für erwachsene Bettler.
2. Die Kinderbewahranstalt.
3. Das Kinderasyl in Eichenheim.
4. Das Nanny-Asyl.
5. Das Arbeitsvermittl.-Bur. für Frauen.
6. Die Brockensammlung.
7. Das Asyl für arme Hebräer, Jaroslawsche Str. 41.

Frauen-Verein zu Riga gegr. 1818, best. 9. Dezember 1876. Zweck: Ertheilung von Unterstützungen an weibliche Personen, vorzugsweise an Wittwen aus den gebildeten Ständen; Verschaffen von Arbeit an arme Frauen; Verpflegung, Erziehung und Unterweisung armer Kinder in den Schulen und der Bewahranstalt des Vereins.

Präsidentin: Frau J. Hartmann, Nikolaistr. 7.
Vice-Präsidentin: Frau J. Graß.
Kassaführer: C. A. Helmsing.
Schriftführer: N. v. Klot.

Anstalten und Unternehmungen des Vereins:

Die Elisabethschule.
Die Marien-Kleinkinderbewahranstalt.
Die Marien-Schule.
Das Institut der Freischüler.
Die Strickanstalt.
Die Elisabeth-Kleinkinderbewahranstalt d. großen Gilde.

Jungfrauen-Verein zu Riga gegr. 1842, bestätigt 24. März 1871. Zweck: Arme unverehelichte weibliche Personen zu unterstützen und ihnen Gelegenheit zu eigenem Erwerb zu bieten.

Präsidentin: Baronesse K. von Engelhardt.
Schriftführerin: Frl. E. Brauser.

Anstalten und Unternehmungen des Vereins:

1. Die Mädchen-Gewerbeschule.
2. Die Vorschule der Mädchen-Gewerbeschule.
3. Fachkurse der Mädchen-Gewerbeschule.
4. Das Arbeitsvermittelungsbureau.
5. Das Feierabendheim.

Domverein zu Riga, bestätigt den 8. November 1891. Zweck: Eine Verbesserung der sittlichen und materiellen Lage der Armen der Rigaer Domgemeinde herbeizuführen.

Präsidentin: Frau Propst E. Gähtgens.
Vice-Präsidentin: Frau Oberpastor A. Keller.
Kassaführerin: Fr. Stadtrat A. Jaksch.
Schriftführerin: Frau L. Buchardt, (Basteib. 4, I).

Russischer Wohlthätigkeitsverein, gegr. 1863, best. 22. März 1872. Zweck: Unterstützung hilfsbedürftiger Personen russischer Nationalität in Riga. Romanowstr. 106.

Präsidentin: Frau J. Potapowa, kl. Jungfernstr. 3.
Kassaführer: J. Dmitrijew (Herrenstr. 26, W. 4).
Schriftführer: P. Fedorow, Nikolaistr. 2.

Anstalten und Unternehmungen des Vereins:

1. Das Marien-Kinderasyl.
2. Die Alexander-Knabenschule.
3. Die Unterstützungskasse.

Römisch-katholischer Wohlthätigkeitsverein, best. 25. Nov. 1877. Zweck: Unterstützung nothleidender Katholiken in Riga; namentlich Fürsorge für Waisen und Kinder mittelloser Eltern durch Erziehung und Gewährung einer entsprechenden Bildung. Büreau: Katholische Str. 23, geöffnet täglich 2—4 mit Ausnahme der Sonn- und Feiertage.

Präses: W. Wiszniewski, Suworowstr. 52.
Kassaführer: C. Kiersnowski, Todlebenboul. 10.
Schriftführer: Szablowski, Weberstr. 3.

Anstalten des Vereins:

Asyl für Altersschwache.
Kinderasyl für Mädchen.
Tagesasyl nebst Internat für Knaben.

Rigascher **lettischer** Wohlthätigkeitsverein, Sprenkstr. 29, best. 16. Febr. 1869. **Zweck: Der armen lettischen Bevölkerung Rigas Unterstützung zu gewähren.**

Präsidentin: Frau Ch. Berg.
Vice-Präses: J. Reinfeldt.
Kassaführerin: Frl. L. Wesser.
Schriftführerin: Frau K. Einberg.

Anstalten u. Unternehmungen des Vereins:

1. Die Mädchenschule.
2. Das Katharinen-Kinderasyl.
3. Die Armenküche.
4. Das Wittwen-Asyl.
5. Die Kranken-Ambulanz.

Lettischer Ueberdünscher Wohltätigkeitsverein, Mühlenstr. 7/9, best. 4. Juli 1880. Zweck: Unterstützung armer Personen. Unentgeltliche Abendkurse für Arbeiter u. Arbeiterinnen, unentgeltl. Nachmittagsschule für Kinder und 2klass. Vormittagsschule zu ermäßigten Preisen.
Präses: A. Tschikste, Marienstr. 10a.
Kassaführer: A. Baltkahjs.
Schriftführer: J. Frankenstein, Jonathan-Verein.

Verein der **Angehörigen des Deutschen Reichs** zur Unterstützung hilfsbedürftiger Landsleute, best. den 5. März 1887. Lokal: K. Deutsches Konsulat (Bremerstraße 9).
Präses: Dr. Gust. Bocke.
Vize-Präses: G. Ruhncke, Elisabethstr. 49.
Schatzmeister: O. Spilcker, Thronfolgerboul. 2.
Der Verein unterhält ein Stift.

Schweizerverein, best. 8. Oktober 1874. Zweck: Unterstützung hilfsbedürftiger Landsleute in Riga. Lokal: Schützenhaus.
Präses: E. Grote, Dünamündesche Str. 51a.
Kassaführer: Ed. Häusermann, Felliner Str. 6.
Schriftführer: E. Schickli.

Französischer Wohlthätigkeitsverein, gegr. 1897. Zweck: Unterstützung hilfsbedürftiger Landsleute des Bezirkes des Rigaschen Französischen Konsulats.
Ehren-Präses: der Livl. Gouverneur.
Präses: Franz. Konsul A. le Brun.
Präses d. Komites: A. Houvenaghel.
Vize-Präses: E. Adamczewski.
Schatzmeister: E. Schwartz.
Schriftführer: G. Gente.

Verein zur Unterstützung armer **Hebräer** „Der Armenfreund“, best. 28. Sept. 1900.
Vorsteherin: Frau R. Berlin.
Schriftführer: P. Frumkin.

Verein zur Unterstützung Armer in Riga „**Brüderliche Hilfe**“, best. 19. Okt. 1901. Sprenkstr. 8, W. 1. Unterhält eine Schule für arme Kinder.
Präsidentin: M. L. Grammatschikow.
Vize-Präsidentin: E. N. Stenger.
Kassaführer: M. N. Wyrubow.
Schriftführer: G. B. Panin.

Verein zur gegenseitigen Unterstützung von **Handlungsgehilfinnen**, Küterstr. 4, best. 28. Sept. 1900. Sprach-, Buchhalterei-, Schreibmaschinenkurse u. Stellenvermitt. Sonntag Abends geselliges Beisammensein mit Vorträgen und Musik.
Präsidentin: Frau E. v. Scheel.
Kassaführer: Paul Meyer.
Schriftführer: Th. v. Berent.

Verein zur Ausbildung **Blinder** und Schwachsichtiger im Blindeninstitute zu Riga, best. 14. Mai 1877. Zweck: Blinde und schwachsichtige Kinder geistig und sittlich zu erziehen und mit den Kenntnissen und Fertigkeiten auszurüsten, die sie befähigen, im späteren Leben ihren Unterhalt selbst zu erwerben.
Präses:
Dr. med. J. Stavenhagen, Thronfolgerboul. 7.
Vize-Präses: Dr. A. Poelchau.
Kassaführer: E. Schwartz.
Oekonomie-Direktor: F. Albrecht.
Schriftführer:
E. v. Boetticher, Scheunenstr. 31.
Anstalt des Vereins:
Das Blindeninstitut (Strasdenhof bei Riga).
Leiter: O. Rothnagel.

Rigascher Verein zur Unterstützung **Blinder**, best. 31. Dezember 1902.

Evangelischer Marien-**Diakonissen**-Verein, best. 17. Sept. 1864. Zweck: Evangelische Christinnen zum Diakonissenamt, d. h. der Pflege von Kranken, Kindern und anderen Hilfsbedürftigen auszubilden.
Präses: Baron E. von Hahn.
Schriftführer: B. v. Schrenck.
Kassaführer: G. v. Schröders.
Anstaltsarzt: H. Baron Tiesenhausen.
Rektor: Pastor E. Keller.
Anstalten des Vereins:
1. Die Diakonissen-Ausbildungsanstalt mit einem Krankenhause.
2. Die Kinderbewahranstalt.

Rigascher Zweigverein des Russischen Vereins für **Frauenschutz**, best. 26. Jan. 1905. Zweck: Mädchen und Frauen Rigas vor der Gefahr eines unsittlichen Lebenswandels zu schützen und schon gefallene Frauen dem ehrbaren Leben zurückzugeben. Der Verein unterhält ein Asyl in Riga, Dünamundesche Str. 7.
Präsidentin: Frau M. Mansurow, Suworowstr. 117.
Kassaführer: SR P. Alexejew.
Schriftführer: KS P. Panowsky.

Evangelischer Verein „**Bethabara**“, best. 7. Jan. 1897. Zweck: 1) Arbeitsfähigen Personen weiblichen Geschlechts evang. Bekenntnisses während ihrer Arbeitslosigkeit ein zeitweiliges Unterkommen zu bieten und ihnen Stellen oder dauernde Beschäftigung zu verschaffen.
2) ein Heim für angereiste Passanten zu unterhalten und
3) aus dem Gefängniß Entlassenen ein vorläufiges Unterkommen zu gewähren.
Der Verein unterhält:
1. Ein Asyl für unbescholtene, aber sittlich gefährdete Mädchen.
2. Ein Heim für angereiste Passanten.
3. Eine Abtheilung für aus dem Gefängniß Entlassene.
Präsidentin:
Baronesse M. von Engelhardt, Packhausstr. 1, Spr.: Dienstags und Freitags $6^1/_2$—$7^1/_2$.
Kassaführer: Baron H. v. Engelhardt.
Schriftführer: SR Dr. med. A. Hirsch.

Rigaer **Ferienkolonie**-Verein, best. 9. Aug. 1889. Zweck: Schwächlichen Kindern armer Eltern während der Sommermonate zur Stärkung ihrer Gesundheit Landaufenthalt zu verschaffen.
Präsidentin:
Frau M. Schwartz.
Kassaführer: A. Deubner.
Schriftführer: H. Schwartz.

Kuratorium zur Unterhaltung der **Grebentschikowschen** Schule in Riga, besteht seit 1873. Zweck: Unterricht an arme altgläubige Kinder.
Vorstand: N. N. Woronzow.
L. Woronzow.
T. Sacharow.
K. Dementjew.
G. Jelissejew.
D. Bjelogrudow.

Kuratorium zur Unterstützung hilfsbedürftiger Kinder in der **Privat-Sonntagsschule** für Mädchen, best. 6. Januar 1892. Zweck: Arme Mädchen in den Anfangsgründen zu unterrichten.
Präsidentin: Frau M. Mansurow.
Kassaführer: P. Alexejew.
Schriftführer:
M. Tschulkow, Schloß 24.

Kuratorium zur Errichtung eines **Kinderarbeitsheims** in Riga, best. 22. August 1900, steht unter dem Protektorat der Kaiserin Alexandra Feodorowna. Zweck: Arme aufsichts- und obdachlose Kinder zu versorgen, zur Arbeit anzuleiten, und ihnen Stellen und Arbeit zu verschaffen. Unterhält ein Kinderasyl.
Präsidentin: Frau M. Mansurow.
Kassaführer: Mag. A. Lietz.
Schriftführer:
K. Werbitzki, Königsstr. 5.

Gesellschaft zur Gründung von Kinderasylen „**Krippen**“ in Riga, best. 16. März 1894. Zweck: Asyle zu gründen und darin Kindern der armen Arbeiterbevölkerung Rigas tagsüber Aufnahme zu gewähren. Unterhält 2 Kinderasyle.
Präsidentin: Frau M. Pychlau.
Kassaführer:
J. Fehrmann, Schloßstr. 18.
Schriftführer:
SR L. Hellmann, Nikolaistr. 1.

Grebentschikowscher Verein zur Unterstützung armer Kinder, best. 7. März 1899. Zweck: Fürsorge für Waisen und Kinder mitteloser und altgläubiger Eltern durch Erziehung und Unterricht in den Anfangsgründen. Unterhält ein Kinderasyl.
Präsidentin: Frau K. J. Schutow.
Schriftführerin: Frl. A. J. Dedusow.
Kassaführer: J. G. Laschkow.

Seehospital-Kasse des Rigaer Börsen-Komitees. Zweck: Verpflegung erkrankter Seeleute im Stadt-Krankenhause.
Administration:
M. Pannewitz, J. Siering, W. O. v. Sengbusch.

Gesellschaft zur Errichtung billiger **Volksspeise- und Theehäuser** in Riga, best. 18. März 1894. Zweck: Volksspeise- und Theehäuser zu gründen und darin der armen Bevölkerung Rigas billige und gesunde Nahrung zu gewähren. Unterhält 4 Volksspeise- und Theehäuser.
Präses: N. v. Cramer.
Vice-Präses: G. Kerkovius.
Kassaführer: W. Deringer.
Schriftführer: C. W. Schmidt.

Verein zur Unterstützung von Studenten der Jurjewer Universität „**Commilitonen-Stiftung**“ (gegr. 1827), best. 12. Okt. 1894. Zweck: Unterstützung von hilfsbedürftigen Studenten der Jurjewer Universität, die eins der Rigaschen Gymnasien absolvirt haben.

Allgemeine Unterstützungskasse des Rigaer **Polytechnikums**, gegr. 17. Febr. 1876. Zweck: Unterstützung hilfsbedürftiger Studirender des Rigaschen Polytechnikums.

Unterstützungs-Kasse für **unbemittelte Schüler** der Rigaschen Zeichen- u. Malschule, best. 19. Mai 1902. Lokal: Thronfolgerboul. 6, W. 9 und 10.
Präses: N. Nikitin.
Vize-Präses: W. Charlamow.
Kassaführer: B. Bluhm.
Schriftführer: Prof. Terpilowski.

Verein zur Unterstützung armer Schüler des Rigaschen **Alexander-Gymnasiums**, best. 14. Mai 1880.

Verein zur Unterstützung armer Schülerinnen des Rigaschen **Lomonossow-Gymnasiums**, best. 3. Mai 1882.

Verein zur Unterstützung armer Schüler der Rigaschen **Realschule Kaiser Peters I.**, best. 11. Nov. 1887.

Verein zur Unterstützung armer Schüler in den geistlichen Lehranstalten der **Rigaschen Eparchie**, best. 24. Nov. 1896. Präses: A. Aristow.

Livländische Bezirks-Verwaltung der Kaiserlich-Russischen Gesellschaft zur **Rettung auf dem Wasser** (unter dem Protektorat Ihrer Majestät der Kaiserin).
Präses: Aeltester A. Mündel.
Sekretär: M. v. Reibnitz.
Rendant: F. Tiedemann.
Bezirksinspektor: O. Zwilling.

Rigasche Abth. des „**Weißen Kreuzes**“. Zweck: Unterstützung hilfsbedürftiger Familien von Militärs, die ihre Gesundheit im Dienste verloren.

Rigasches Kuratorium d. Kaiserl. **Philanthropischen Gesellschaft** in St. Petersburg. Zweck: Versorgung von Wittwen und Waisen der Untermilitärs. Unterhält in Riga ein Asyl, Pionirstr. 5.
Präsident des Komitees:
Der Livl. Gouverneur.
Vize-Präsidentin:
Frau O. G. Nekljudow.
Glieder des Komitees:
Frau M. E. Vockrodt-Kretschy.
Frau A. L. Höflinger.
Frau A. A. Kamkin.
Frau O. N. Lischin.
Frau S. A. Swjatski.
P. K. Gertik.
H. A. Lischin.
E. A. Rall.
R. E. Liß.
Dr. A. W. Buttel.
Kassaführer:
Chr. v. Stritzky.
Sekretär:
E. P. Palmbach, Nikolaistr. 8.

Unterstützungskasse für die **evang.-luth. Gemeinden** in Rußland, Allerhöchst bestätigt 1859.
Direktor des Süd-Livländischen Bezirks-Komitees:
General-Superintendent G. Oehrn.
Geschäftsführer: Baron F. Lieven, Todlebenboul. 7.
Kassaführer: Alex. Brock.
Schriftführer: E. v. Roth, Stadtamt

Livländischer Verein zur Errichtung von **Corrections-Asylen** und Ackerbau-Kolonien für minderjährige Verbrecher, best. 22. Febr. 1891. Unterhält in Rodenpois eine Correctionsanstalt.

Präses: A. A. Klopow.
Kassaführer: F. W. v. Weiß.
Schriftführer: G. Heinicke.

Verein zur Verpflegung von **Idioten und Epileptikern** in Livland, best. 3. Juni 1893. Unterhält im Fellinschen Kreise eine Anstalt.
Präses: P. v. Colongue.
Kassaführer: Baron F. Lieven, Todlebenboul. 7.
Schriftführer: A. Wittram, Romanowstr. 13.

Gesellschaft zur Fürsorge für **Geisteskranke** in Livland, best. 23. Febr. 1899.
Präses: Baron Fr. Meyendorff.
Kassaführer: A. v. Klot.
Schriftführer:
Astaf v. Transehe, Ritterhaus.

Verein zur Bekämpfung der **Schwindsucht** in den drei Ostseegouvernements, best. 19. Juli 1901. Zweck: Bekämpfung der Schwindsucht und Steuerung seiner Verbreitung in den Ostseeprovinzen.
Präses: Dr. med. M. Schmidt.
Kassaführer: Dr. med. M. Kikuth.
Schriftführer:
Dr. med. H. Bosse, 1. Weidend. 2.

Verein der **schnellen ärztlichen Hilfe** in Riga, best. 8. Febr. 1903. Zweck: Unentgeltliche Hilfeleistung bei Unglücksfällen auf den Straßen, an allen öffentlichen Orten, auf den Fabriken, Eisenbahnen und bei Feuerschäden im Rayon der Stadt Riga, ☎ 2804.
Ehrenpräses: Der Livl. Gouverneur.
Präses: Dr. med. A. v. Bergmann.
Kassaführer: E. Zander.
Schriftführer: Dr. R. Leepin.
Inspektor der Stationen:
Dr. X. v. Erdberg.

B. Vereine und Kassen zu gegenseitiger Unterstützung.

a) Unterstützungsvereine oder Kassen.

Die Rigaer Abteilung der gegenseitigen Unterstützungskasse der gewesenen **Studenten** der St. Petersburger Universität.
Präses: J. v. Puzyna.
Kassaführer: J. Radke.
Schriftführer: W. Tscheschichin.

Die Jungfrauen-Stiftung. Erster Rigascher Verein zur Unterstützung von Jungfrauen, gegr. 1805, best. 11. Dez. 1892.
Vorstand:
R. Baum, Sandstr. 16.
E. Burchardt, Nikolaistr. 11.
E. Hartmann, Georgenstr. 1.
Dr. J. Stavenhagen, Thronf.-B. 7.
G. A. Rothert, Jägerstr. 6.
Dr. R. Wolferz, Jakobsstr. 30.

Gouvernanten-Stiftung zu Riga. Rigascher Verein von Gouvernanten und Lehrerinnen zu gegenseitiger Hilfe, gegr. 1865, best .24. Dez. 1898.
Präses: K. Haller.
Vice-Präsidentin: Elise Kieseritzky.
Schriftführer: B. Hollander.

Kassaführer: Th. Meuschen, Spr.: von 5—6, kleine Schloßstr. 6, im Hof I.

Unterstützungskasse der Rigaer **Pharmazeuten**, gegr. 1860, best. 19. Sept. 1894.
Präses: L. Kirschfeld, Alexanderstr. 40
Schriftführer: E. Treyden.
Kassaführer: A. Rittenberg.

Russischer kaufmännischer **Nikolai-Hilfsverein**, gegr. 1861, best. 24. Apr. 1884. Der Sitz des Komitees befindet sich im Hause der 3. Gesellschaft gegenseitigen Kredits (früher „Ulei“).
Präses: W. P. Tscheluchin.
Kassaführer: J. Schischkin.

Erste Dienstboten-Unterstützungskasse, best. 4. März 1860, verw. vom Armenamt.

Zweite Dienstboten-Unterstützungskasse, gegr. 1871 von Th. Sprost, verw. von der lit.-prakt. Bürgerverb.
Präses: K. Bornhaupt, Sandstr. 27.
Schriftführer: H. Kuchczynski, Thronfolgerboul. 4.
Kassaführer: W. Häcker, Palaisstr. 3.

Unterstützungskasse für **Musiklehrer** und Lehrerinnen, gegr. 1872 von Frl. Emma Sprost, best. 22. Jan. 1893.
Präses: O. Schulz, Mühlenstr. 110.
Geschäftsführer: O. Scheibe, Suworowstraße 84.
Kassaführer: K. Kühndorf, Matthäistr. 41.

Allg. Invalidenkasse d. **Buchdrucker-Gesellschaft**, gegr. 1873, best. 12. Sept. 1890.
Präses: J. Zelewitz, Nikolaistr. 6.
Schriftführer: L. Marx, Romanowstraße 58.
Kassaführer: J. Wagner, Sandstr. 11.

Unterstützungskasse des Dienstmannartells „**Expreß**“, best. 8. Juli 1878.
Präses: J. Feldmann, Suworowstr. 12
Geschäftsführer: Joh. Strasd, Marienstr. 50, W. 21.
Schriftführer: Ch. Behrsin.

Hausunterstützungskasse der **Müllerschen** und **Häckerschen** Buchdruckereien, best. 18. Mai 1894.

Unterstützungskasse der Abteilung Riga der **Radfahrer-Vereinigung „Union"**, best. 2. März 1902. Adresse: Romanowstr. 40.
Präses: E. Marggraf.
Kassaführer: B. Feldmann.
Schriftführer: A. Malmberg.

Unterstützungskasse des **Tischler-Amts** der St. Johannis-Gilde, best. 17. Juni 1895.

Unterstützungskasse der Gesellen des **Stuhlmacheramts**, best. 7. Febr. 1900.

b) Unterstützungs-, Witwen- und Waisenkassen.

Unterstützungskasse der „**Krämer-Compagnie-Stiftung**" gegr. 1778, best. 18. Feb. 1891.
Präses: Aeltester E. J. Hartmann, Schaalstr. 4.
Vize-Präses: Aeltester E. Kerkovius, Kalkstr. 32.
Kassaführer: Aeltester Wilh. Juon, Nikolaistr. 8.
Schriftführer: Aeltester Alex. Stieda, Marstallstr. 24.
Archivare: Aeltester Th. Busch, kl. Jungfernstr. 4.
Aeltester Karl Mündel, Herrenstr. 12.

Rigasche Unterstützungskasse für **Musiker**, Sänger und deren Wittwen und Waisen, gegr. 1806, best. 31. Dez. 1892.
Präses: W. Bergner.
Geschäftsführer:
O. Scheibe, Suworowstr. 84.
Kassaführer:
O. Schulz, Mühlenstr. 110.

„**Concordia-Stiftung**". Verein zu gegenseitiger Unterstützung gegr. 1809, best. 19. Nov. 1892.
Präses: P. Großmann.
Kassaführer: E. Frischick.

Unterstützungsfonds des Rigaer **Börsen-Vereins**, gegr. 1817, best. 26. Nov. 1893.
Präses: Konsul M. Lübeck.
Kassirer: F. Tiedemann.

Unterstützungskasse d. **Seemanns-Stiftung** u. der **Schiffer-Kasse**, gegr. 1842. Unter Verwaltung des Börsen-Komitees.
Vorstand: H. Laerum, P. Bornholdt, G. v. Sengbusch, O. Zwilling, B. Mora.

Hilfsverein der russischen **Prikaschtschiken** gegr. 1859, best. 19. Apr. 1880.
Präses: M. W. Nesterow, Parkstr. 4.
Buchhalter: J. D. Dmitrijew, Herrenstr. 26.
Kassaführer: M. D. Laptjew, kl. Königsstr. 1.

Unterstützungskasse der Beamten der Rigaschen **Steuerverwaltung**, best. 18. Sept. 1892.

Unterstützungskasse der Angestellten bei der Irrenanstalt „**Rothenberg**", best. 30. Juni 1891.

Unterstützungskasse des **Maler-Amts** zu Riga, best. 25. Juni 1894.

Unterstützungskasse des **Sattler- und Tapezierer-Amts** zu Riga, best. 12. Aug. 1895.

c) Witwen- und Waisenkassen.

Unterstützungskasse für Wittwen und Waisen der Rigaschen Stadt-**Hanf- und Flachswraker** gegr. 1806, best. 16. Febr. 1898.
Präses: W. Juon.
Vorsteher: F. Geist, A. Stanck.

Unterstützungskasse für Wittwen und Waisen der **Apotheken-Besitzer** in Riga, gegr. 1854, best. 19. Sept. 1894.
Präses: Ed. Sadowsky, Mühlenstr. 58
Schriftführer: Ed. Königsstädter, Suworowstr. 34.
Kassaführer: R. Herrmuth, Dünamündesche Str. 3.

Wittwen- und Waisenkasse bei dem Hilfsverein der **Handlungscommis** in Riga, gegr. 1864.
Präses: A. Braun.
Schriftführer: H. Bockrodt.
Kassaführer: J. Kaetow.

Rigaer Wittwen- und Waisen-**Versorgungsanstalt**, gegr. 1867, best. 4. Mai 1894.
Präses: G. Schweder.
Schriftführer: P. Ehlers.
Kassaführer: H. Schneider, Rathhausplatz 15.

Unterstützungskasse für **Lehrer**-Wittwen und -Waisen zu Riga gegr. 1859, best. 23. Mai 1884.
Präses: E. Wissor.
Schriftführer: F. Dohne.
Kassaführer: H. Nawrowski.

Wittwenkasse des Rigaschen großen **Schuhmacher-Amts**, best. 30. Dez. 1891.

d) Unterstützungs-, Witwen-, Waisen- und Beerdigungskassen.

Rigasche Unterstützungs- und Beerdigungskasse „**Der gute Wille**" gegr. 1817, best. 7. Sept. 1891.
Präses: G. Klingenberg, Säulenstr. 41.
Kassirer: E. Leidig, Revaler Str. 15.

Gegenseitiger Hilfsverein „**Die Fahne**" (früher Unterstützungsverein verabschiedeter Militärs), best. 12. August 1879, Romanowstr. 127a.
Präses: A. Posdin.
Schriftführer: A. E. Stachowsky.
Kassaführer: M. Smarro.

Gegenseitiger Hilfsverein **Rigascher Offizianten**, gegr. 1881, best. 10. Juni 1883, Wallstr. 24.
Präses: A. Lange.
Schriftführer: E. Dreymann.
Kassaführer: M. Swarro.

Hilfsverein der Rigaer **deutschen Handwerker**, gegr. 1881, best. 29. Febr. 1892, Säulenstr. 55, W. 2.
Präses: A. Nikiferow, Säulenstr. 55.
Schriftführer: Fr. Widmann.
Kassaführer: E. Sukowski.

„**Jonathan**", gegenseitiger Unterstützungsverein, best. 30. Jan. 1870. Schlocksche Str. 17, ☎ 3114.
Präses: A. Burschewitz.
Vize-Präses: R. Sehja u. K. Butscha.
Schriftführer: J. Legsding.
Kassaführer: E. Baldring.

Rigascher **Fuhrmanns-Hilfsverein**, best. 18. Juni 1882. Mühlenstr. 109.
Präses: K. Seedin.
Schriftführer: J. Apin.
Kassaführer: J. Janson.

Rigascher Hilfsverein, best. 25. Aug. 1882. Moskauer Str. 221.
Präses: J. Avotin, Alexanderstr. 125.
Schriftführer: G. Bremfeldt, Lubahnsche Str. 38.
Kassaführer: J. Ausin, Wjäsmasche Str. 4.

Katharinendammscher Hilfsverein, best. 13. Dez. 1884. Romanowstr. 25.
Präses: D. Wehdsel.
Schriftführer: J. Brückmann.
Kassaführer: B. Kahrklin.

Sassenhoffscher Hilfsverein, best. 7. Mai 1902. Kalnezeemsche Str. 88.
Präses: J. Kallei, Sünderstr. 34.
Schriftführer: T. Witte, Irmlausche Str. 4.
Kassaführer: P. Wewer, Suworowstr. 7.

Verein zur gegenseitigen Unterstützung für **Buchdrucker**, deren Wittwen und Waisen in Riga, best. 28. Mai 1884.
Präses:
E. Schulze, Gildstubenstr. 3, W. 8.
Schriftführer: L. Marx.
Kassaführer: J. Wagner.

„Eifer", Unterstützungs- u. Beerdigungskasse der **Eisendreher** in Riga, best. 25. Juni 1894. Bazar Berg, 4. Linie, Q. 84.
Präses: K. Baltin, Alexanderstr. 156.
Schriftführer: Th. Ansohn.
Kassaführer: J. Hochberg, kl. Newastr. 4, W. 3.

Unterstützungs- und Beerdigungskasse der **Zimmermeister**-Zunft zu Riga, best. 20. Jan. 1892.

Unterstützungs- und Beerdigungskasse des **Bader- und Friseuramts** zu Riga, best. 3. Sept. 1892.

Unterstützungs- und Beerdigungskasse der **Buchbinder** zu Riga, best. 28. Febr. 1893.

Unterstützungs- und Beerdigungskasse der Meister des Amts der **vier Gewerke** zu Riga, best. 14. Sept. 1893.

Unterstützungs- und Beerdigungskasse des **Mülleramts** zu Riga, best. 23. September 1893.

Unterstützungs- und Beerdigungskasse des **Fleischer-Amts** zu Riga, best. 31. Oktober 1893.

e) Witwen-, Waisen- und Beerdigungskassen.

Beerdigungs- sowie Wittwen- u. Waisen-Unterstützungskasse der Mitglieder des Rigaschen **Theaterorchesters**, gegr. 1860, best. 9. Juli 1879.

Präses: R. Krämer, gr. Jakobsstr. 3.
Schriftführer: F. Striebe.
Kassirer: A. Bamberger, Suworowstr. 10.

Unterstützungs- und Beerdigungskasse des Rigaschen **Schornsteinfeger-Amts**, best. 20. Jan. 1892.

Unterstützungs- und Beerdigungskasse des Rigaschen **Glaser-Amts**, best. 3. Febr. 1895.

f) Unterstützungs-, Kranken- u. Beerdigungskassen.

Hilfsverein der **Handlungs-Commis** zu Riga, gegr. 1828.
Präses: A. Braun.
Schriftführer: H. Hedwig.
Kassaführer: E. Stieda.

Unterstützungs-, Kranken- und Beerdigungskasse **„Gegenseitige Mitwirkung", früher** „Selbsthilfe", gegr. 1862, best. 14. Juli 1878 Im Hause des Gewerbevereins u. Torgelsche Str. 6.
Präses: L. Maentel.
Schriftführer: R. Torno.
Kassaführer: B. Kaarsberg.

Rigaer **Seemannskasse**, best. 8. März 1872. Administration: der Vorstand der Matrosen-Innung, bestehend aus den Mitgliedern des Börsen-Komitees:
H. Laerum, G. v. Sengbusch, ferner: P. Bornholdt, O. Zwilling, A. v. Stavenhagen u. Aeltermann B. Mora.

Unterstützungs-, Kranken- und Beerdigungskasse **„Frühlingsverein"** gegr. 1872, best. 24. April 1877. Vereinshaus Brückenstr. 32.
Präses: P. Grotin.
Schriftführer: O. Hinzenberg.
Kassaführer: J. Tuckum.

Unterstützungs-, Kranken- und Beerdigungskasse der **Blousenmannschaft** der Rigaer freiwilligen Feuerwehr, best. 3. Juli 1878.
Präses: W. Breslau.
Kassaführer: O. Bendtfeldt.

Unterstützungs-, Kranken- und Beerdigungskasse der **Ordnungsmannschaft** der Rig. freiwilligen Feuerwehr, best. 3. Juli 1878.
Präses:
A. v. Erasmus, Kramerstr. 2.
Kassaführer: E. Halblaub.

Rigaer lettischer gegenseitiger Hilfsverein **„Austrums"**, best. 28. Juni 1888. **Lokal:** Bazar Berg.
Präses: A. Mednis.
Schriftführer: J. G. Adams.
Kassirer: J. Brihksch.

Rigascher **Nordischer** gegenseitiger Hilfsverein, best. 23. Januar 1892. **Lokal:** Alexanderstr. 99.
Präses: K. Tuhter, Alexanderstr. 105.
Schriftführer: J. Legsdin.
Kassaführer: W. Kuse.

Littauscher Hilfsverein in Riga, best. 24. Januar 1894. Mühlenstr. 115.
Präses: J. Grigischkis.

Ilgezeemer Hilfsverein, best. 19. Okt. 1901 Dünamündesche Str. 50.
Präses: K. Stengel.
Kassaführer: K. Leschinsky.
Schriftführer: J. Lewis.

Rigascher **Unterstützungsverein „Pszczola"**, best. 8. Jan. 1902. Lokal: Schloßstr. 5.
Präses: A. Stankiewicz.
Schriftführer: A. Urbanowicz.
Kassaführer: K. Parasijanowicz.

Unterstützungs- und Beerdigungskasse der Meister- und Gesellen des Rigaschen großen **Schuhmacher-Amts**, best. 10. Dez. 1888.

Unterstützungs- und Beerdigungskasse der **Tapezierer-** und Sattlergesellenschaft zu Riga, best. 19. April 1892.

g) Kranken- u. Beerdigungskassen.

Unterstützungs- und Beerdigungskasse der **Buchdrucker-Gesellschaft** zu Riga, gegr. 1840, best. 19. März 1882.
Präses: F. Pussel, kl. Münzstr. 18.
Schriftführer: L. Marx.
Kassaführer: C. Albrecht.

Hilfs- und Beerdigungskasse **„Hoffnung"**, gegr. 1867, best. 24. Juni 1884. Vereinshaus: Altonaer Str. 15.
Präses: G. Buhse, Herrenstr. 30.
Schriftführer: J. Neumann, Altonaer Str. 15.
Kassaführer: F. Kruhmin, Marienstr. 13, W. 72.

Unterstützungs- und Beerdigungskasse bei der Russisch-Baltischen **Waggonfabrik** in Riga, best. 28. April 1871.
Präses: W. Holzmann.
Schriftführer: E. Sirne.

Rigaer **lettischer Handwerker-Hilfsverein**, best. 14. Juni 1878. Romanowstr. 25.
Präses: P. Bissnek.
Schriftführer: K. Janson.
Kassaführer: J. Brinkmann.

Bienenhofer Hilfsverein, best. d. 28. April 1902. Bauskescher Weg 4.
Präses: G. Singert.
Schriftführer: K. Sillin.

Thorensberger lettischer Hilfsverein, im eigenen Hause: kl. Altonaer Str. 6, best. 17. Juli 1881.
Präses: J. Bungscha.
Schriftführer: Fr. Maskewitsch.
Kassaführer: K. Janson.

Rigascher **Handwerker-Hilfsverein**, Kurmanowstr. 2, best. 17. Juli 1881.
Präses: Fr. Krastin.
Schriftführer: Th. Kronberg.
Kassaführer: J. Strehm.

Hilfs- und Beerdigungskasse **„Seeds"**, Säulenstr. 49, best. 22. April 1882.
Präses: J. Aboling.
Schriftführer: M. Karlson.
Kassaführer: J. Peterson.

Unterstützungs- und Beerdigungskasse der Rigaschen **Lithographen** und Steindrucker best. 11. Dez. 1886.

Präses: G. Ackermann, Mühlenstr. 115.
Schriftführer: J. Kalning.
Kassaführer: Fr. Michelsohn.

Invalidenkasse der Mitglieder der Unterstützungs- und Beerdigungskasse der Rigaschen **Lithographen** und Steindrucker, best. 14. Dezember 1904.
Präses: M. Gardejew.
Schriftführer: Fr. Hasenfuß.
Kassaführer: Fr. Strauß.

Unterstützungs- und Beerdigungskasse **„Die Einigkeit"**, Sprenkstr. 25, W. 1, gegr. 1857, best. 20. Dezember 1890.
Präses: O. Böckler, Matthäistr. 83.
1. Schriftführer: C. F. Trinit.
2. Schriftführer: F. Heiß.
Kassaführer: A. Pahl, Matthäistr. 89.

Hilfsverein der Rigaschen **Maler**, best. 13. Nov. 1890. Ca. 200 Mitglieder. Malerschule besteht seit 1896, ca. 30 Schüler.
Lehrer:
E. Rosit, Suworowstr. 37.
Präses: G. Wehjin, Romanowstr. 16.
Schriftführer:
E. Rosit, Suworowstr. 37.
Kassaführer:
P. Sewel, Mühlenstr. 84.

Kengeragger Unterstützungs- und Beerdigungsverein, Moskauer Str. 271, best. 18. Febr. 1897.
Präses:
F. J. Reichmann, Mosk. Str. 259.
Schriftführer:
F. M. Perschin, Moskauer Str. 255.
Kassaführer:
J. J. Panow, Moskauer Str. 178.

Unterstützungs- und Beerdigungskasse der Beamten und Arbeiter der Waggonfabrik **„Phönix"**, best. 14. April 1898.
Präses: S. Sarkan.
Schriftführer: O. Kaugert.
Kassaführer: K. Freymann.

Rigascher **russischer Unterstützungsverein**, Jesuskirchenstr. 3, best. 20. Sept. 1899.
Präses: A. Astaschew.
Kassaführer: E. Ch. Rodionow.

Unterstützungs- und Beerdigungskasse der Arbeiter und Angestellten der Geschäftsbücherfabrik Hermann **Danziger** in Riga, best. 7. März 1904.
Präses: H. Danziger.

Unterstützungs- u. Beerdigungskasse **„Kampf"** in Riga, best. 16. Oktober 1904. **Lokal:** Alexanderstr. 180.
Präses: K. Schilling, Stadt-Sparkasse.
Schriftführer: A. Behlert.
Kassaführer: K. Kronberg.

Unterstützungs- und Beerdigungskasse der Rig. **Gasanstalt**, best. 14. Jan. 1902.

Unterstützungs- und Beerdigungskasse des Rigaschen **Böttcher-Amts**, best. 9. Juli 1890.

Unterstützungs- und Beerdigungskasse der **Fleischergesellen**, best. 16. Nov. 1890.

Unterstützungs- und Beerdigungskasse der **Handschuhmachergesellen**, best. 16. Nov. 1890.

Unterstützungs- und Beerdigungskasse der zünftigen **Schuhmachergesellen**, **best.** 24. Mai 1891.

Unterstützungs- und Beerdigungskasse der Rigaschen zünftigen **Tischlergesellen**, best. 29. Febr. 1892.

Unterstützungs- und Beerdigungskasse der Rigaschen zünftigen **Schornsteinfegergesellen**, best. 21. Aug. 1892.

Unterstützungs- und Beerdigungskasse der **Hutmachergesellen** zu Riga, best. 30. Sept. 1892.

Unterstützungs- und Beerdigungskasse der Rigaschen **Bäckergesellen**, best. 31. Okt. 1892.

Unterstützungs- und Beerdigungskasse der zünftigen **Bader- und Friseurgesellen** zu Riga, best. 16. März 1893.

Unterstützungs- und Beerdigungskasse der **Buchbindergesellen** zu Riga, best. 4. Apr. 1893.

Unterstützungs- und Beerdigungskasse der **Kupferschmiedegesellen** zu Riga, best. 25. Juni 1893.

Unterstützungs- und Beerdigungskasse der zünftigen **Huffschmiedegesellen** zu Riga, best. 17. Juli 1893.

Unterstützungs- und Beerdigungskasse der Rigaschen zünftigen **Seilergesellen**, best. 23. Aug. 1893.

Unterstützungs- und Beerdigungskasse der zünftigen **Töpfergesellen** zu Riga, best. 12. Sept. 1893.

Unterstützungs- und Beerdigungskasse der zünftigen **Instrumentenmacher-Gesellen** zu Riga, best. 14. Sept. 1893.

Unterstützungs- und Beerdigungskasse der **Müllergesellen** zu Riga, best. 18. Okt. 1893.

Unterstützungs- und Beerdigungskasse der zünftigen **Maurergesellen** zu Riga, best. 31. Okt. 1893.

Unterstützungs- und Beerdigungskasse der **Uhrmacher** zu Riga, best. 5. Nov. 1893.

Unterstützungs- und Beerdigungskasse der zünftigen **Malergesellen** zu Riga, best. 30. Nov. 1893.

Unterstützungs- und Beerdigungskasse der zünftigen **Drechslergesellen** zu Riga, best. 11. Febr. 1894.

Unterstützungs- und Beerdigungskasse der **Glasergesellen** zu Riga, best. 21. März 1894.

Unterstützungs- und Beerdigungskasse der Rigaschen **Schlossergesellen**, best. 9. Juli 1894.

Unterstützungs- und Beerdigungskasse der **Gerbergesellen** zu Riga, best. 19. Juli 1894.

Unterstützungs- und Beerdigungskasse der zünftigen **Seiler-Gesellen** zu Riga, best. 10. Okt. 1894.

Unterstützungs- und Beerdigungskasse der **Gold- und Silberarbeiter** zu Riga, best. 26. Nov. 1894.

Unterstützungs- und Beerdigungskasse der **Klempner-Gesellen** zu Riga, best. 2. Febr. 1897.

Unterstützungs- und Beerdigungskasse der **Stellmacher-Gesellen** zu Riga, best. 4. Febr. 1897.

Unterstützungs- und Beerdigungskasse der der zünftigen **Büchsenmacher-, Ankerschmiede-, Feilenhauer- u. Nadler-Gesellen** zu Riga, best. 24. März 1898.

Unterstützungs- und Beerdigungskasse der **Knopfmacher- und Posamentiergesellen** zu Riga, best. 16. März 1904.

h) Beerdigungskassen.

Rigasche Beerdigungskasse gegr. 1802, best. 27. Febr. 1891.
Präses: A. Stahl, Wallstr. 29.
Kassaführer: Th. Goertz.

Beerdigungskasse „**Der erneute Beistand**", gegr. 1806, best. 28. Sept. 1891.
Präses: C. Steinert, Säulenstr. 58.
Kassirer: E. Leidig, Revaler Str. 15.

Beerdigungskasse „**Die vereinigte Gesellschaft**", gegr. 1805, best. 27. Okt. 1891.
Präses: F. v. Berg.
Kassaführer: R. Mau, Kirchenstr. 35.

Beerdigungskasse „**Die Freundschaft**", best. 16. Jan. 1892. Schmiedestr. 8.
Präses: K. Leeping, Kaisergartenstr. 14
Buchhalter: M. Graudin.
Kassaführer: P. Lauzin.

Erste Rigasche Beerdigungskasse, best. 8. Nov. 1886.
Präses: SR G. v. Schweder.
Kassirer: E. Krause, Bremerstr. 5.

Dritte Rigasche Beerdigungskasse, best. 6. Mai 1888.
Präses: Wilh. Dettloff, Königsstr. 27.
Kassirer: Th. Bruhns.

Vierte Rigasche Beerdigungskasse, best. 31. Mai 1888.
Präses: H. Küttner, Goldinger Str. 24.
Kassirer: E. Leidig, Revaler Str. 15.

Fünfte Rigasche Beerdigungskasse, best. 20. Okt. 1889.
Präses: R. Pirang, Bartausche Str. 3.
Kassirer: E. Leidig, Revaler Str. 15.

Sechste Rigasche Beerdigungskasse, best. 24. Okt. 1889.
Präses: H. Jansen, Alexanderbl. 1.
Kassirer: W. Strauß, Sandstr. 10.

Siebente Rigasche Beerdigungskasse, best. 25. Febr. 1890.
Präses: A. Aksjonow, Jakobsstr. 5.
Kassirer: E. Mohr, Börsenbank.

Achte Rigasche Beerdigungskasse, best. 16. Febr. 1891.
Präses: J. Soltwisch, Suworowstr. 47
Kassirer: E. Leidig, Revaler Str. 15.

Neunte Rigasche Beerdigungskasse, best. 13. Okt. 1891.
Präses: W. Lang, Stadt-Waisenhaus.
Kassaführer: G. Teichmann, Alexanderstr. 196.

Zehnte Rigasche Beerdigungskasse, best. 15. Juli 1892.
Präses: C. Müller, Romanowstr. 14.
Kassirer: E. Leidig, Revaler Str. 15.

Dreizehnte Rigasche Beerdigungskasse, best. 6. Juli 1894.
Präses: C. Kristowsky, Pauluccistr. 7.
Kassirer: E. Leidig, Revaler Str. 15.

Beerdigungskasse des ehstnischen Gesangvereins „**Imanta**" in Riga, best. 23. Sept. 1895.
Präses: J. Lilienthal, Theaterb. 4.
Kassirer: C. Uchke, Kreditsystem.

Rigascher **römisch-katholischer** Beerdigungsverein, best. 7. Sept. 1898. Kathol. Str. 21.
Präses: F. Woitkewitsch.
Schriftführer: N. Wargilewitsch.
Kassirer: F. Roschkewitsch, Eliasstr. 12.

Beerdigungskasse „**Die erneute Selbsthilfe**" in Riga, best. 21. Juni 1901.
Präses: S. de Hauke.
Kassirer: C. Kiersnowski.

Beerdigungskasse des **Nordeckshofschen** freiwilligen **Feuerwehrvereins**, bestät. 4. Sept. 1902. Bullensche Str. 18.
Präses: A. Reim.
Kassaführer: W. Kreßler.

Beerdigungskasse des Rigaschen **Gewerbe-artells**, best. 22. Juli 1903.
Präses: N. Nikitin.

Beerdigungskasse der Angestellten beei der Rigaschen **Städtischen Dampferverbindung**, best. 3. Januar 1905.
Präses: G. Matzkait, Orgelstr. 1.

Beerdigungskasse des **Tischler**-Amts zu Riga best. 30. Juli 1890.

Beerdigungskasse des **Bäcker**-Amts zu Riga, best. 23. Jan. 1892.

Beerdigungskasse der zünftigen **Schmiedemeister** zu Riga, best. 31. Jan. 1892.

Beerdigungskasse des **Schlosser-Amts** zu Riga, best. 27. März 1892.

Beerdigungskasse des **Maler**-Amts zu Riga, best. 29. Juli 1892.

Beerdigungskasse der zünftigen **Maurer**- u. Steinhauermeister zu Riga, best. 18. Febr. 1893.

Beerdigungskasse der Gesellen des **Stuhlmacher**-Amts zu Riga, best. 27. Febr. 1893.

Beerdigungskasse des **Stuhlmacher**-Amts zu Riga, best. 3. Juni 1893.

Beerdigungskasse des **Knopfmacher-** und Posamentier-Amts zu Riga, best. 13. Okt. 1893.

Beerdigungskasse der **Drechslermeister** zu Riga, best. 1. März 1894.

Beerdigungskasse der **Goldschmiedemeister** zu Riga, best. 21. Juni 1894.

Beerdigungskasse der **Zeugschmiede-**, Ankerschmiede-, Feilenhauer- und Reepschlägermeister zu Riga, best. 22. Jan. 1895.

Beerdigungskasse des **Sattler-** und **Tapezierer**-Amts zu Riga, best. 12. Aug. 1895.

C. Anstalten, Einrichtungen und Stiftungen zu gemeinnützigen und Wohltätigkeits-Zwecken.

a) Krankenhäuser und Heilanstalten.

1. Unter Verwaltung der Krone.

Kriegshospital, Hospital- u. Duntenhofsche Str. Verwaltung sieh § 13. 7.

Gefängnißhospital, Ranckscher Damm. Verwaltung sieh § 13. 4.

Krankenhaus zu „Alexandershöhe" an der Rothen Düna, Apothekerstr. 15.

Irrenanstalt zu „Alexandershöhe" an der Rothen Düna, Apothekerstr. 15/17, Beide Institute stehen unter der Verwaltung des Kollegiums der Allgem. Fürsorge Sieh Spalte 66.

2. Unter Verwaltung der Stadt.

Rigasches **Stadt-Krankenhaus**, Ritterstr. 3—9. Gegr. 1803 u. mit allen der Wissenschaft der Neuzeit entsprechenden Bauten und Einrichtungen versehen.

Kranken-Ambulanz im Stadt-Krankenhause.

Montags.
Chirurgische Krankheiten: **Dr. Bergmann** 9—10.
Haut- u. venerische Kr.: Dr. v. Engelmann, 1—2.
Hals- und Nasenkr.: Dr. Kikuth 9—10.
Innere Krankh.: Dr. Kiseritzky 1—2.
Frauenkr.: Dr. Keilmann 1—2½.

Dienstags.
Chirurgische Kr.: Dr. V. Schwartz 9—10.
Innere Kr.: Dr. Kroeger 1—2.
Nervenkr.: Dr. E. Schwarz 2—3.
Ohrenkr.: Dr. Voß 9—10.
Frauenkr.: Dr. Keilmann 1—2½.

Mittwochs.
Chirurgische Kr.: Dr. V. Schwartz 9—10.
Haut- u. venerische Kr.: Dr. v. Engelmann 1—2.

Donnerstags.
Chirurgische Kr.: Dr. Bergmann 9—10.
Hals- u. Nasenkr.: Dr. Kikuth 9—10.
Innere Kr.: **Dr. v. Kieseritzky** 1—2.
Frauenkr.: Dr. Keilmann 1—2½.

Freitags.
Chirurgische Kr.: Dr. V. Schwartz 9—10.
Nervenkr.: Dr. E. Schwarz 2—3.
Frauenkr.: Dr. Keilmann 1—2½.
Haut- u. venerische Kr.: Dr. v. Engelmann 1—2.

Sonnabends.
Chirurgische Kr.: Dr. V. Schwartz 9—10.
Ohrenkr.: Dr. Voß 9—10.

Eine Konsultation kostet 30 Kop. Von Armenärzten geschickte Kranke zahlen nichts.

„Rothenberg", Städtische Irren-Heil- und Pflegeanstalt, Duntenhofsche Str. 16/18. Gegr. 1862 von Dr. G. Brutzer als Privatanstalt, in ständischen Besitz übergegangen 1872, in städtischen Besitz 1887. (Verwaltung s. I, 3.)

Leprosorium. Alexander-Chaussee 5. Werst. Aufnahme finden: 1) Rigasche Gemeindeglieder, 2) Personen, die nachweislich hierselbst längere Zeit gelebt haben und den Bewohnern der Stadt durch ihre Krankheit gefährlich werden. Die Aufnahme geschieht durch das Armenamt (Polizeikasernenhof 5) täglich 11—1. (Verwaltung s. I, 3.)

James Armitsteadsches Kinder-Hospital, Mitauer Ch. 23. Tel. 168.
Eröffnet 20. Sept. 1899. Das Hospital entstand dank einer Stiftung des großbritannischen Unterthanen James Armitstead, zu welcher Stiftung, unter Einwilligung der Erben des weil. Dr. med. J. E. Schwartz, auch der Fonds zur Gründung des J. E. Schwartzschen Kinderhospitals hinzugezogen wurde. Es enthält 6 Abteilungen: 1) Für innere Krankheiten, 2) für chirurgische, 3) Scharlach-Abt., 4) Diphterie-Abt., 5) Isolirhaus für anderweitige Infektionskrankheiten (zerlegbar) und 6) eine Beobachtungsstation.
Um den Transport Kranker, namentlich an Infektions-Krankheiten Leidender zum Hospital zu erleichtern, besitzt es einen desinficirbaren **Krankentransportwagen**, der im Bedarfsfalle auch **telephonisch** bestellt werden kann.
Die Verpflegung kostet: 1. Klasse: 2 Rbl. 50 Kop. bis 3 Rbl. 50 Kop., 2. Klasse: 1 Rbl. 50 Kop., 3. Klasse (allgem. Abteilung): 75 Kop.
Ambulanz von 11½—1 **Uhr.**
Das Hospital steht unter Verwaltung der städt. Sanitäts- u. Krankenhauskommiss.
Präses: Stadtrat Dr. med. R. Heertwagen.
Direktor und leitender Arzt der therapeutischen und Infektionsabteilungen: Dr. med. H. Schwartz, Thronfolgerbl. 6, II, ☎ 1191.
Leitender Arzt der chirurg. Abtheilung: Dr. med. Paul Klemm, Packhausstr. 1.
Assistenzarzt: Dr. L. Lempert.
Oberin: Frl. M. Wagner.
Provisor: R. Mecklenburg.
Buchhalter: E. Andersohn.

3. Unter gesellschaftlicher und privater Verwaltung.

Chirurgisches Krankenhaus und Ambulanz für Erwachsene und Kinder der Gesellschaft des **Roten Kreuzes** zum Andenken an Dr. A. v. Haken, Ecke der Schulen- und Gertrudstr. 5. Empfang werktäglich 9—4.
Oberarzt: HR Dr. med. P. Klemm.
Aelterer Ordinator: HR Dr. med. F. Buchholz.
Jüngere Ordinatore:
KR Dr. R. v. Sengbusch.
Dr. A. Helmboldt.
Aerzte: Spezialisten für:
Kinder- u. innere Kr.: Dr. P. Fahrbach. Dr. H. Laurentz.
Augenkr.: Dr. H. v. Hedenström.
Nasen- u. Ohrenkr.: Dr. med. A. v. Zur-Mühlen.
Hautkr.: Dr. med. W. Gadilhe.

Marien-Diakonissen-Anstalt nebst Hospital, Charlottenstr. 9. Gegr. 1866.
Rektor der Anstalt: Pastor E. Keller.
Anstaltsarzt: Dr. med. H. Baron **Tiesenhausen**.
Oberin: Diakonisse Anna Pell.

Kranken-Ambulanz im Marien-Diakonissen-Hause.
Innere und Kinder-**Krankheiten**: Dienstags, Mittwochs u. Sonnabends ½1 bis ½2. Dr. v. Tiesenhausen.
Magen- und Darmkrankheiten: **Montags**, Donnerstags und Freitags ½1—½2. Dr. Vierhuff.
Chirurgische Krankheiten: Werktäglich 2 bis 3. Dr. F. v. Berg.
Frauenkrankheiten: Montags und Freitags 2—3. Dr. L. Helmsing.
Nervenkrankheiten: Montags, Mittwochs, Donnerstags und Freitags 1—2. Dr. Th. Schwartz.
Augenkrankheiten: Dienstags, Donnerstags und Sonnabends 2—3. Dr. Zwingmann.
Ohren- u. Nasenkrankheiten: Montags, Mittwochs u. Freitags 9—10. Dr. Voß.
Nasen- und Halskrankheiten: Montags, Mittwochs und Freitags 2—3. Dr. v. Rimscha.
Personen, die an ansteckenden Krankheiten oder Siechtum leiden, finden keine Aufnahme.
Preise für Einzelzimmer 150—200 Kop. (außer dem ärztlichen Honorar).
Preis in der allgemeinen Abteilung: 75 Kop. täglich.

Heil-Anstalt der Gesellschaft **russischer Aerzte**, Ecke Marstall- und Münstereistraße 1, W. 3, Eingang von der kl. Münstereistraße.
Innere Krankheiten: täglich 12½—1½.
Haut- und venerische Krankheiten: **werktäglich** 1—2. Sonntags 11½—12½.
Zahnkrankheiten: Montags, Mittwochs u. Freitags 1—2.
Chirurgische Krankh.: täglich 12½—1½.
Frauenkrankheiten: Dienstags, Donnerstags u. Sonnabends 1—2.
Augenkrankheiten: Montags, Mittwochs u. Freitags 3—4.
Nasen-, Hals- u. Ohrenkrankheiten: Montags, Mittwochs u. Freitags ½2—½3.
Nervenkrankheiten: täglich 12½—1½.
Honorar 30 Kop.
Für Operationen und Bestimmungen der Brillen nach Vereinbarung mit dem Arzt.
Besichtigung von Ammen.
Mikroskopische u. chemische Untersuchung des Harns, des Auswurfes, des Blutes, der Excremente usw.

Kranken-Ambulanz des Rigaschen lettischen Wohltätigkeits-Vereins, Sprenkstr. 29. ☎ 2739.
Leiter: Dr. med. K. Mengel.

Aerztl. Konsultation, Alexanderstr. 50.
Venerische u. Hautkr.: täglich 12—1½.
Augenkr.: täglich 12—1½.
Hals-, Ohren- u. Nasenkr.: Sonntags, Dienst. u. Donnerst. 1½—3.
Innere Krankheiten: täglich 1½—3.
Frauenkr.: Montags, Donnerstags u. Sonnabends 12—1½.
Chirurgische Krankh.: Sonntags, Mittwochs u. Freitags 12—1½.
Nerven- u. Geisteskr.: täglich 1½—3.
Zahnkr.: Sonntags, Dienstags u. Donnerstags 12—1½.
Preis 30 Kop. Für Operationen und Behandlung im elektro-therapeutischen Kabinet — nach Vereinbarung mit dem Arzt.
Leiter: Dr. med. Belogolowow.

Wittwe W. Reimers'sche **Augenheilanstalt**, Thronfolgerboul. 7.
Curatoren: Dr. med. J. Stavenhagen, A. Goetz, R. Jaksch.
Oberarzt u. Dir.:
Dr. med. J. Stavenhagen.
Assistenzarzt: Dr. W. v. z. Mühlen.
Sprechstunden für Privat-Kranke: 8½—10 und 4—5, für Unbemittelte: 1½—2½.
Krankenaufnahme in die stationäre Klinik zu jeder Tageszeit.

Kur- und Wasserheilanstalt des Dr. med. **W. v. Kieseritzky**, Sassenhof, Goldinger Str. 37. Gesammtes Wasserheilverfahren, Elektrotherapie, Massage, künstliche Mineralbäder, Diät- und Entziehungskuren.

Anstalt für Orthopädie, Heilgymnastik und Massage von Dr. med. **H. v. Boehlendorff**, in den Kursälen der Mineralwasseranstalt, im Wöhrmannschen Park. Heilgymnastik von 3—4 Uhr, Meldung: Marstallstr. 20, von 4½—5½ Uhr.

Anstalt für Orthopädie, Heilgymnastik und Massage von Dr. **Otto Thilo**, **Ambulanz** und **Klinik**: Romanowstr. 13. **Während** der Sommerzeit in Majorenhof. Pensionspreis 20—25 Rbl. wöchentlich, Behandlung eingeschlossen.

Chirurgische Privatheilanstalt des Dr. med. **R. v. Stryk** und Dr. med. **Victor Schwartz**, Schulenstr. 36, II. Aufnahme zu jeder Zeit. Pensionspreis: 2 Rbl. 75 Kop. bis 5 Rbl. täglich, je nach der Größe des Zimmers. In der allgemeinen Abteilung kostet das Bett 1 R. 30 K. täglich. Empfangsstunden für Kranke daselbst täglich v. 2—3.

Poliklinik für Haut- und Geschlechtskrankheiten von Dr. **Simonson**, Scheunenstraße 16, 2 Tr. Untersuchung durch elektrische Beleuchtung. Behandlung mit Elektrizität. Spr. täglich 12—3 und in der Privatwohnung: Alexanderstr. 17, ½10—½11 und 4—5.

Dr. **Ernst Sokolowski's** Nervenheilanstalt, Spr. 2—4. Altonaerstr.

Lichtheilanstalt von Dr. H. Simonson, Alexanderstr. 17, ☎ 2225. Empfangsstunden: täglich 9—11½ u. 5—6.

Privat-Klinik und Kranken-Ambulanz, Mühlenstr. 64 (zwischen der Alexander und Dorpater Str.).

Augenkrankheiten: Dr. E. Johannson täglich 3—4.
Ohren-, Hals- und Nasen-Krankheiten: Dr. Knochenstjern Montags, Mittwochs und Freitags von ½2—½3.
Chirurgische Krankheiten: Dr. Baron Manteuffel täglich von 10—12.
Frauen-Krankheiten: Dr. Téraud täglich von ½1—½2.

Klinik für Haut- und Harnkrankheiten Dr. med. Arthur **Berg**, Spr. 9—½12 u. 4—½6, Küterstr. 11.

Klinik für Augenkrankheiten Dr. med. **Baron H. Krüdener**, Spr. 10—1 und 4—5. Thronfolgerboul. 27.

Klinik für Augenkrankheiten Dr. med. M. **Eliasberg**, Spr. 9—12 u. 4—5, Romanowstr. 17.

Klinik für Ohren- und Nasenkrankheiten Dr. R. **Wolferz jun.**, Packhausstr. 1. Spr. 5—6.

Klinik für Frauenkrankheiten und Geburtshilfe des Dr. med. u. Accoucheurs **Fr. Hach**, Felliner Str. 7, I.

Empfang unbemittelter Kranken Kramerstr. 4, I. ☎ 1901.
Augenkrankheiten: Dr. H. v. Hedenström, werktäglich 4—5.
Frauenkrankheiten: Dr. E. Ansbach, Dienstags u. Freitags ½10—½12. Dr. O. Busch, Dienstags u. Sonnabends 2—3. Dr. F. Hach, Mittwochs u. Sonnabends 9—1. Dr. L. Helmsing, werktägl. 11—1. Dr. E. v. Radecki, Montags u. Donnerstags 11—2.
Hautkrankheiten: Dr. Arth. Berg, Dienstags u. Freitags 1—2. Dr. Gadilhe, Montags u. Donnerstags ½7—½8.
Kinder und innere Krankheiten: Dr. H. Schwartz, Dienstags und Freitags 2½ bis 3½, Dr. med. E. Mey Mittwochs und Sonnabends 2½—3½.
Lungen-, Nasen- und Halskrankheiten: Dr. M. Kikuth, Dienstags u. Freitags 6—8. Dr. H. Bosse, Dienstags u. Freitags 12—1.
Magen- und Darmkrankheiten: Dr. H. Laurentz Montags und Donnerstags 4—5 u. Dr. Büttner Dienstags und Freitags ½2—½3.
Nasen-, Ohren- und Halskrankheiten: Dr. P. Bergengrün Dienstags und Freitags 6—8 und Dr. R. Wolferz jun. täglich 4—5.
Nervenkrankheiten: Dr. Th. Schwartz Mittwochs und Sonnabends 5—7.
Kranke, die von Armenärzten einen Zettel vorweisen, werden gratis behandelt.

Dr. med. **G. v. Knorre's** Privat-Frauenklinik, Thronfolgerboul. 27. Spr. 5—6. Privat-Wohnung: Thronfolgerboul. 17, I. Spr. 10—2.

Privatklinik für chirurgische und Frauenkrankheiten der Frau Dr. W. **Wolfram**, Gertrudstr. 18. Schule zur Ausbildung **Krankenpflegerinnen**. Röntgen-Kabinet. Elektrische Lichtbäder.

Chirurgische Privatklinik von Dr. med. **Paul Klemm**, Packhausstr. 1. Spr. täglich 4½—6.

Privatklinik der Frau **C. Peterson**, Schulenstr. 36 (Tel. 1175). Steht unter Leitung der Aerzte:
Dr. med. Ed. Schwarz für innere u. Nervenkrankheiten.
Dr. med. A. v. Bergmann für chirurgische Krankheiten.

Mineralwasseranstalt, Ecke Paulucci- und Dorpater Str. Veranstaltet alljährlich vom 1. Mai bis zum 11. Juni eine Kursaison. Anfertigung sämmtlicher Mineralwasser, Mineralbäder-Ingredienzien, Limonaden ꝛc. Direktor: Mag. E. Johanson.

S. **Kröger's** Heilanstalt und Pensionat, Kirchenstr. 18.
Besitzer: Dr. med. E. v. Hirschheydt.
Dirigirender Arzt: Dr. med. S. Kröger jun.

Dr. **John Grüning's** Institut für animale Vaccination, Theaterboul. 2.

Heilanstalt für Nervenleidende und Psychisch-Kranke **„Atgasen"**, Mitauer Chaussee 47 (Tel. 865). Besitzer und Leiter: Dr. med. M. Schönfeldt. Spr. 11—12 Kalkstr. 30 (Tel. 864).

Heilkurse für Stotternde, Stammelnde, Lispelnde ꝛc., sowie für Gaumenoperirte. Während der Schulzeit: Riga, Ritterstraße 19. Während des Sommers: Majorenhof, Helenenstr. 24. Schulvorsteher **Gregor Vielrose**.

„Theresia", Heil- und Pflegeanstalt für Schwachsinnige und Epileptische von Dr. A. Fehrmann, Goldinger Str. 22 u. 35. Sprechst. täglich von 11—1.

b) Versorgungs-, Armen- und Siechenhäuser.

1. Unter Verwaltung der Krone.

Siechenhaus zu **„Alexandershöhe"**, Apothekerstr. 15/17. Es finden im Siechenhause Verpflegung gebrechliche, altersschwache und arme Personen aller Stände. Steht unter der Verwaltung des Kollegiums der Allgem. Fürsorge.

2. Unter Verwaltung der Stadt.

St. Georgen-Hospital, gegr. 1220 vom Bischof Albert von Livland zur Verpflegung Armer. Gegenwärtig Altersversorgungsanstalt für Wittwen und verarmte Bürger beider Gilden. Herrenstraße 34.

Campenhausens Elend, gegr. 1492. Belegen an der die Scharren- und Schmiedestr. verbindenden Passage. Zweck: Gewährung von Wohnung und Unterstützung an Wittwen und Jungfrauen aus den niederen Ständen.

Ryenstädts Wittwenconvent, Schmiedestr. 36, gegründet 1594. Zweck: Gewährung von Wohnung u. Unterstützung an Wittwen von Dienstboten, welche zur Rigaschen Steuergemeinde verzeichnet sind.

Nikolai-Armenhaus, Nikolaistr. 44/46, gegründet 1794. Zweck: Versorgung altersschwacher und erwerbsunfähiger Glieder der Rigaschen Steuergemeinde evangelischen und römisch-katholischen Bekenntnisses.

Russisches Armenhaus, Nikolaistr. 42, gegründet 1777. Zweck: Versorgung altersschwacher und erwerbsunfähiger Glieder der Rigaschen Steuergemeinde griechisch-katholischer oder einglӓubiger Konfession.

Armenasyl, Matthäistr. 79, eröffnet 1878. Zweck: Dauernde Verpflegung von erwerbsunfähigen Armen der Rigaschen Steuergemeinde und zeitweilige Aufnahme von erwerbs- und obdachlosen Personen, sowie polizeilich aufgegriffenen Bettlern.

Siechenhaus, gegr. 1877, übergeführt im Dez. 1903 nach Thorensberg, Grenzstr. Zweck: Dauernde Verpflegung Siecher und unheilbar Kranker, die der Rigaschen Steuergemeinde angehören.

3. Unter Verwaltung des Börsen-Komitees.

Seemannshaus „Peters des Großen" auf Groß-Klüversholm, Schiffsstr. 25, gegr. 1884 von der Rigaschen Kaufmannschaft als das erste Seemannsheim im russischen Reiche, bestehend:

1. aus einem Seemannsheim für stellenlose, invalide und altersschwache Seeleute, welche der Rigaschen Matrosen-Innung angehören;
2. aus einer Navigationsschule;
3. aus einer meteorologischen Station.

Auf dem Thurm des Seemannshauses befindet sich auch der Zeitball zur Regulirung der Schiffschronometer. Die Verwaltung besteht aus der Delegation des Rigaer Börsen-Komitees: M. Pannewitz, W. O. v. Sengbusch und J. Siering.
Intendant: Seevolksverheurer u. Waterschaut B. Mora.

4. Unter Verwaltung der Gilden.

Convent zum heiligen Geist, in dem von der Scharren- und Schmiedestr. begrenzten Häuserblock, gegr. 1225. Zweck: Gewährung von Wohnungen und Unterstützung an Wittwen und ledige Töchter von Bürgern und Brüdern gr. Gilde.
Präses: H. Stieda.
Notair: E. Fehre.

Alexander Bergengrün's Siechenhaus, Charlottenstr. 21, eröffnet 13. Septbr. 1878. Zweck: Aelteren Frauen u. Jungfrauen christlichen Bekenntnisses aus dem Litteraten-, Kaufmanns- und Handwerkerstande Verpflegung und den nothwendigen ärztlichen Beistand zutheil werden zu lassen. Steht unter Verwaltung der gr. Gilde.
Präses: Th. Busch.
Notair: E. Fehre.
Anstaltsarzt: Dr. P. Bergengrün.
Oberin: Frau Pastor Beutner.

Ertack's Minna-Stift, Elisabethstr. 75, eröffnet 1891. Zweck: Altersschwachen, armen Personen beiderlei Geschlechts nach erreichtem 50. Lebensjahre ein dauerndes Asyl zu gewähren.
Präses: Fr. Brunstermann.
Schriftführer: H. Treyer.

5. Unter gesellschaftlicher und privater Verwaltung.

Gouvernanten- und **Lehrerinnenheim** der liter.-prakt. Bürgerverbind., Turmstr. 15, gegr. 1904.
Administration: H. Frobeen.
E. Burchard.
A. v. Berkholz.
C. Keller.
J. Dahlfeld.

Asyl für erwachsene **Bettler** des Vereins gegen den Bettel, Wolmarsche Str. 23. Eröffnet 15. Febr. 1872. Zweck: Alte und erwerbsunfähige Leute dauernd zu verpflegen und vorübergehend arme Reisende und sonstige in die Heimath zu befördernde Personen zu beherbergen, vorausgesetzt, daß diese während der Zeit ihrer Verpflegung sich zu einer ihren Kräften angemessenen Arbeit verstehen.
Präses: E. v. Briskorn.
Schriftführer: P. v. Barclay de Tolly.
Hausvater: H. Ulpe.

Hebräer-Asyl des Vereins gegen den Bettel, Jaroslawsche Str. 43, eröffnet 11. April 1882, zur Verpflegung armer Hebräer in einem Asyl für Erwachsene und der Kinder in einem Waisenhause daselbst.
Präses: H. Kuczczynski.
Kassaführer: A. Rabinowitz.
Sammelvorsteher: H. Mendelsohn.
Asyl-Direktor: Dr. B. Meyer.
Waiseninspektor: J. Friedmann.
Schriftführer: Fr. Redlich.

Asyl für **Altersschwache** des römisch-katholischen Wohlthätigkeitsvereins, Katholische Str. 23, gegr. 1879, um schwachen, mittellosen Personen römisch-katholischen Bekenntnisses Unterkunft und Unterhalt zu gewähren.
Vorstand: W. Wiszniewski, W. Jakubowski.
Vorsteherin: Fr. A. Stanczik.

Asyl des Rigaschen lettischen Wohlthätigkeitsvereins für **altersschwache alleinstehende Wittwen**, gegr. im Dezember 1900. Sprenkstr. 29.
Präsidentin: Frau Ch. Berg.
Leiterin: Frau H. Murewsky.

Asyl des Rigaschen Kuratoriums der Kais. **Philanthropischen Gesellschaft in St. Petersburg**, Pionirstr. 5, eröffnet 1888. Zur Versorgung von Soldatenwittwen und -Waisen.
Präsident des Komitees:
Der Livländische Gouverneur.
Vize-Präsidentin:
Frau O. G. Nekljudow.
Kassaführer:
Ch. v. Stritzky.
Sekretär:
E. Palmbach, Nikolaistr. 8, W. 9.

Stift des Vereins der Angehörigen des **Deutschen Reiches**, zur Unterstützung hilfsbedürftiger Landsleute. Ecke der Ernestinen- und Dreylingstr. Gegründet 1900, eröffnet am 18./31. Okt. 1902.

Eck's Witwen-Konvent, Scharrenstr. 22, gegr. 1435. Zweck: Gewährung von Wohnung und Unterstützung an hilfsbedürftige Schwestern beider Gilden.
Administrator: Paul v. Vegesack, Andreasstr. 6.

Sadownikow's **Armenhaus**, Sadownikowsche Str. 20, eröffnet 1876. Zweck: Versorgung verarmter, altersschwacher und siecher Rigascher Bürger beiderlei Geschlechts griechisch-orthodoxer Konfession. Beim Armenhause befinden sich zwei Schulen für arme Kinder Rigascher Einwohner.
Präses:
N. D. Merkuljew, Moskauer Str. 79.
Glieder:
M. J. Jwanow, Smolensker Str. 18
G. J. Gussew, Kurmanowstr. 23.
J. J. Antipow, Kalkstr. 36.

Grebenschtschikow's **Armenhaus**, Grebenschtschikowsche Str., gegr. 1760. Zweck: Versorgung Armer und Gebrechlicher altgläubigen Bekenntnisses.
Kurator: P. Roschansky.
Präses: S. Dolgow.
Glieder: P. Wolkow. P. Aksjonow.
N. Woronzow.

c) Waisenhäuser, Kinderasyle u. Kinderbewahranstalten.

1. Unter Verwaltung der Krone.

Kinderasyl des Rigaer **Damen-Gefängniß-Komitees**, Sternstr. 6, eröffnet Okt. 1897. Zweck: Verpflegung von Kindern, deren Eltern sich in den hiesigen Gefängnissen in Haft befinden.
Präsidentin: Prinzessin M. P. Urussow.
Schriftführer: P. Davidenkow.
Leiterin der Anstalt: Frau Lerch.

2. Unter Verwaltung der Stadt.

Evangelisches Waisenhaus, gegr. 12. Mai 1651, Hermannsstr. 19. Zweck: Erziehung von Waisen Rigascher Bürger evangelischen Bekenntnisses.
Waisenvater: TR W. Lang, Sprechstunden: Montag, Mittwoch und Freitag 9—5.

Lehrer: J. Jöggi, P. Kermel, J. Brehmann.
Lehrerinnen: E. Krischewitz, M. Lang u. J. Schultz.
Handarbeitslehrerin: A. Blumenfeldt.
Aufseher und Handarbeitslehrer: N. Subra.

Erstes Kinderasyl, Hospitalstr. 1, eröffnet 10. Juni 1870. Zweck: Erziehung und Verpflegung von Kindern Rigascher Steuergemeindeglieder; Gewährung des erforderlichen Schulunterrichts und Anleitung in verschiedenen Haus- und Handwerksarbeiten.

Zweites Kinderasyl, Schienenstr., eröffnet Okt. 1883. Verfolgt denselben Zweck.

Kinderbewahranstalt, Matthäistr. 79, eröffnet 1879. Zweck: Verpflegung von noch nicht im schulpflichtigen Alter stehenden Kindern, auch nicht zur Rigaschen Steuergemeinde Gehöriger.

3. Unter gesellschaftlicher und privater Verwaltung.

Kinderasyl des Vereins gegen den Bettel in **Eichenheim** an der Rothen Düna, Duntenhofsche Straße 28, eröffnet Septbr. 1872. Zweck: Arme Kinder im Alter von 6—12 Jahren zu verpflegen und in den nothwendigsten Schulkenntnissen zu unterrichten. Der Grundsatz der Anstalt ist: „Durch Arbeit zur Arbeit erziehen." Die Knaben werden zu Handwerkern und Gärtnern, die Mädchen zu Dienstboten herangebildet. Die Eichenheimer Gärtnerei hat die Pflege der Gräber auf den Kirchhöfen übernommen.
Präses: Th. Buchardt.
Kassaführer: W. Bajen.
Schriftführer: H. Kuchczynski.
Hausvater: Th. Mey.

Nanny-Asyl, eröffnet 1875, bildet eine Abtheilung des Kinderasyls in Eichenheim und wird aus den besonderen Mitteln der „Nanny-Stiftung" unterhalten: Zweck: Kinder im Alter von 2—6 Jahren, ihrem zarten Alter gemäß, zu verpflegen und sie darauf in das Eichenheimer Kinderasyl überzuführen.

Kleinkinder-Bewahranstalt des Vereins gegen den Bettel, Wolmarsche Str. 25. Eröffnet 1878. Zweck: Kinder, deren Eltern genöthigt sind, tagsüber dem Erwerbe nachzugehen, vor Verwahrlosung zu bewahren und sie zur Arbeit zu erziehen. Die Kinder kommen um 8 Uhr Morgens in die Anstalt und verbleiben darin bis 6 Uhr Abends. Während dieser Zeit werden sie angemessen beschäftigt, theilweise auch schon zum Lernen angehalten.
Präses: E. v. Brieskorn.
Schriftführer: P. v. Barclay de Tolly.
Vorsteherin der Anstalt: Frau A. Stein.
Kindergärtnerinnen: Frl. Tödeberg u. Frl. Lutzau.

Marien-Kleinkinder-Bewahranstalt des Frauen-Vereins, Kalnezeemsche Str. 25. gegr. 1845. Zweck: Arbeiterkinder im Alter von 4—8 Jahren tagsüber zu beschäftigen und zu ernähren.
Direktorium: Frau J. Hartmann. Frau Dr. Buhse.

Kleinkinder-Bewahranstalt, Suworowstraße 48, gegr. 1842 von den Ständen der Stadt Riga. Steht unter Aufsicht des Frauen-Vereins.
Direktorium: Aeltester Karl Hartmann, Frau H. Hach, Frau E. Armitstead.
Oberin: Frau Wilh. Gabran.
Gehilfin: Frl. H. Timm.
Kindergärtnerin: Frl. M. Wolff.

Kinder-Bewahranstalt des Aeltesten Joh. Eduard Schmidt, begr. vom Kaufmann Emil Schmidt aus dem Nachlasse seines Bruders Joh. Ed. Schmidt. Eröffnet 20. August 1896 kl. Altonaerstr. 10. Steht unter der Verwaltung der lit.-prakt. Bürgerverbindung.
Präses: E. Hausmann.
Kassaführer: E. Schmidt.
Schriftführer: E. Blumenbach.

Die II. **Kinderbewahranstalt** der literär.-prakt. Bürgerverbindung in Eichenheim. Gegr. 1905.

Marien-Kleinkinder-Bewahranstalt des russischen Wohltätigkeitsvereins, Romanowstr. 108, eröffnet 1863.
Präsidentin: vacat.
Vorsteherin: Frl. Spasoklinsky, Romanowstr. 108.

Kinderasyl für Mädchen des römisch-katholischen Wohltätigkeits-Vereins, Kathol. Str. 23, gegr. 27. Mai 1878. Zweck: Arme Kinder im Nähen, in den Handarbeiten und häuslichen Arbeiten zu unterrichten und sie zu Nähterinnen und Dienstboten heranzubilden.
Vorstand: W. Wiszniewski. W. Jacubowski. W. Lichtarowicz. K. Kiersnowski.
Vorsteherin des Asyls: Frl. L. Kolasinska.

Tagesasyl und Internat des röm.-kath. Wohltätigkeitsvereins, gegr. 1882. Katholische Str. 23. Zweck: Mittellose Kinder im Handwerk, hauptsächlich in der Tischlerei und Schuhmacherei zu unterrichten.
Vorstand: W. Wiszniewski. K. Kiersnowski. W. Lichtarowicz.
Lehrer: A. Kalicki.

Katharinen-Kinderasyl des Rigaschen lettischen Wohltätigkeits-Vereins, gegr. 1. Sept. 1897. Zweck: 4—8 Jahre alte Kinder armer Arbeiter tagsüber, während letztere zur Arbeit gehen, in Aufsicht u. Pflege zu nehmen. Sprenkstr. 29.
Präsidentin: Frau Ch. Berg.
Leiterin: Frau Mengel.

Kinderbewahranstalt des evang. Marien-**Diakonissen-Vereins**. Eröffnet 1. Juli 1875 in der Charlottenstr. 9. Zweck: Kinder im Alter von 2—7 Jahren tagsüber zu beaufsichtigen und zu beschäftigen.
Rektor: Pastor E. Keller.
Lehrerin: Diakonisse Anna Mahly.

Hanna-Anstalt, Kleinkinderbewahranstalt in Nordeckshof, Wilnasche Str. 2a. Gegr. 1878.
Vorstand: Pastor Th. Taube und Frau Konsul L. Mantel.
Hausmutter: Frl. Pohlmann.

I. Kinderasyl **„Krippe"**, eröffnet v. d. Ges. zur Gründung von Kinderasylen in Riga im Sept. 1893. Wolmarsche Str. 24. Zweck: Beaufsichtigung und Wartung minderjähriger Kinder armer Arbeiter zur Zeit, wo die Eltern außerhalb des Hauses arbeiten.
Direktor: E. Falckenberg.
Kuratorin: Frau Konsul Wolffschmidt.
Leiterin: Frl. E. Stavenhagen.

II. Kinderasyl **„Krippe"**, eröffnet 1904 von der Ges. zur Gründung von Kinderasylen in Riga in der Smolensker Str. 17 zur Beaufsichtigung und Wartung minderjähriger Kinder der armen jüdischen Bevölkerung Rigas.
Direktor: Dr. med. M. Eliasberg.
Kuratorin: Frau E. Lifschitz.
Gehilfin der Kuratorin: Frau S. Marcuse.
Kassaführer: L. Lewstein.
Schriftführer: Ph. Zinn.

Kinderarbeitsheim in Riga. Eröffnet 22. Oktober 1900, Moskauer Straße 144. Zweck: Arme Kinder tagsüber zu beherbergen und im Arbeiten zu unterweisen.
Präsidentin: Frau M. Mansurowa.
Kassaführer: A. Lietz.
Schriftführ.: K. Wirbitzki, Königsstr. 5.
Leiterin d. Asyls: M. Wladimirowitsch.

Kinderasyl des **Grebenschtschikow**-Vereins zur Unterstützung armer Kinder. Eröffnet März 1900, Moskauer Str. 112. Zweck: Fürsorge für Waisen und Kinder mittelloser altgläubiger Eltern durch Erziehung und Unterricht in den Anfangsgründen.
Präsidentin: Frau K. J. Schutow.
Leiterin: Frl. A. J. Dedusow.

d) Diverse Anstalten und Asyle.

Blindeninstitut des Vereins zur Ausbildung Blinder und Schwachsichtiger (Strasdenhof bei Riga). Gegr. 1877. Zweck: Bildungsfähige blinde u. schwachsichtige Kinder geistig und sittlich zu erziehen und mit den Kenntnissen und Fertigkeiten auszurüsten, die sie befähigen, im späteren Leben ihren Unterhalt selbst zu erwerben.
Präses: Dr. d. Med. J. Stavenhagen, Thronfolgerboul. 7.
Vize-Präses: A. Poelchau.
Kassaführer: E. Schwartz.
Oekonomie-Direktor: F. Albrecht.
Schriftführer: E. v. Boetticher, Scheunenstr. 31.
Anstalt-Leiter: O. Rothnagel.

Blindenheim des Vereins zur Ausbildung Blinder und Schwachsichtiger (Strasdenhof bei Riga), eröffnet 10. Mai 1893. Gewährt Blinden und Schwachsichtigen die Möglichkeit, die Bürstenbinderei, die Korbmacherei und die Mattenflechterei zu erlernen und auszuüben, bietet ihnen eine Heimstätte, in die sie als Lehrlinge oder Arbeiter eintreten und sich ihren Unterhalt erwerben können.
Derselbe Vorstand wie der des Blindeninstituts.

Taubstummenanstalt der liter.-prakt. Bürgerverb., Marienstr. 40, gegr. 1839.
Präses: K. Mettig, Basteiboul. 9a.
Kassaführer: J. Dahlfeld, Kaufstr. 3.
Schriftführer: Dr. phil. A. Hedenström, Albertstr. 1.
Lehrkräfte: Vorsteher: E. Inselberg.
Lehrer: Chr. Peltz, Joh. Robs.
Lehrerinnen: Frau W. Inselberg, Frl. W. v. Rascha, Frl. H. v. Renner. Frl. H. Kupffer.
Die Lehrkräfte wohnen alle Marienstr. 40.

Magdalenen-Asyl der liter.-prakt. Bürgerverb., Sassenhof, Margarethenstr. 1, gegr. 1851. Zweck: Sittlich gefallenen Mädchen, die zu einem ehrbaren Lebenswandel zurückkehren wollen, einen Zufluchtsort zu bieten.
Präses: Pastor H. Eisenschmidt.
Kassaführer: O. Bertels, Basteiboul. 9.
Schriftführer: Th. Taube, Taubenstr. 35.
Oberin: Frau Prozell.

Asyl des Rigaschen Zweigvereins des Russ. Vereins für **Frauenschutz**, Dünamünd. Str. 7. Zweck: Mädchen und Frauen Rigas vor der Gefahr eines unsittlichen Lebenswandels zu schützen und schon gefallene Frauen dem ehrbaren Leben zurückzugeben.
Präsidentin: Frau M. Mansurow.
Kassaführer: SR P. Alexejew.
Schriftführer: P. Panowsky.

Asyl des evangelischen Vereins „**Bethabara**". Fellinerstr. 3a. Eröffnet 1. März 1897. Zweck: Arbeitsfähigen weiblichen evangelischen Personen während ihrer Arbeitslosigkeit ein zeitweiliges Unterkommen zu bieten. Daselbst auch das Heim für angereiste Passanten. Die Abtheilung für aus dem Gefängniß Entlassene: Färberstr. 6 bei Frau Neumann.
Präsidentin: Baronesse M. v. Engelhardt.
Kassaführer: Baron H. v. Engelhardt.
Schriftführer: SR A. Hirsch.
Leiterin des Asyls: Frau Thiessen.

Rettungs- Erziehungsanstalt für verwahrloste und der Verwahrlosung preisgegebene Kinder zu „**Pleskodahl**", Kalnezeemsche Str. 108, gegr. 1839.
Präses der Direktion: E. v. Klein (Herrenstr. 2, Sprechst. 10—12).
Hausvater: E. Peterson.

E. Pfeiffersche Erziehungsanstalt für körperlich kranke und gebrechliche Mädchen. Alexanderstr. 82. Gegründet 1876 von Frl. Caroline Pfeiffer. Gehört seit 1905 zu den Anstalten der lit.-pr. Bürgerverb.
Kuratorium: M. v. Haffner. H. Frobeen. P. Poelchau. E. Rottermund. R. v. Holst.
Kassaführer: F. v. Klot.
Schriftführer: E. Sokolowski.

Nachtasyl für Obdachlose, Marienstr. 49, eröffnet 20. Aug. 1881. Zweck: Obdachlosen gegen eine geringe Zahlung ein Nachtlager zu gewähren. Steht unter der Verwaltung der liter.-praktischen Bürgerverbindung.
Präses und Kassaführer: H. Kuchczynski, Thronfolgerbl. 4.
Schriftführer: A. Hoff, Schmiedestr. 29.

Zwangsarbeitshaus, Duntenhofsche Str. 12/14, eröffnet 1869 auf Anregung der lit.-prakt. Bürgerverb., gehört zu den Anstalten des Armenamts.

Arbeitshaus für Minderjährige in der Moskauer Vorstadt, Rote Str. 4, eröffnet 1902. Aufgenommen werden Knaben im Alter von 12—15 Jahren der armen Bevölkerung Rigas, um sie vor Müssiggang zu bewahren. Gehört zu den Anstalten des Armenamts.

e) Gemeinnützige Unternehmungen.

Arbeitsvermittlungsbüreau des Vereins gegen den Bettel, Johannisstr. 10, eröffnet 24. März 1875. Zweck: Armen arbeitslosen Frauen und Mädchen lohnende Beschäftigung zu vermitteln.
Präsidentin: Frl. W. Kerkovius.

Arbeitsvermittlungsbüreau des Jungfrauen-Vereins, Schwimmstr. 23, eröffnet 1. Sept. 1875.
Präsidentin: Frl. E. Brauser.

Feierabendheim des Jungfrauenvereins.
Präsidentin: Frl. P. Kieseritzky, Thronfolgerboul. 33.

Strickanstalt des Frauenvereins, besteht seit 1828. Die Anstalt liefert armen Arbeiterinnen das Material zum Stricken, bewerkstelligt den Verkauf der fertiggestellten Arbeiten und theilt den erzielten Gewinn als Arbeitslohn aus. Verkauf: Scharrenstr. 6, bei Herrn Nadler Taube.
Präsidentin: Frau v. Hahnenfeldt, Nikolaistr. 4.

Brockensammlung des Vereins gegen den Bettel, ins Leben gerufen 1895. Zweck: Durch den Verkauf von Brocken, die durch einen dazu autorisirten Beamten aus den Häusern abgeholt werden, die Mittel des Vereins zu vermehren und durch Sortiren und Verarbeiten der Brocken Stellenlosen Beschäftigung zu gewähren. Es wird 20—30 Kop. täglich nebst freier Kost gezahlt. Verkaufslokal: Wolmarsche Str. 23.
Präses: Pastor A. Burchard, Kirchenstr. 37.
Schriftführer: Pastor Schabert, Alexanderstr. 27.

Erste Volksküche der liter.-praktischen Bürgerverb., Schmiedestr. 38/40, gegr. 1870. Zweck: Gesunde und kräftige Speisen zu einem möglichst billigen Preise zu verabfolgen. In der 2. Etage desselben Hauses befindet sich der „Bürgersaal" der Volksküche, in welchem zu 25 Kop. ein Mittag verabfolgt wird.
Präses: Dr. Fr. Hach.
Schriftführer: O. v. Irmer.

Armenküche des Rigaschen lettischen Wohlthätigkeitsvereins, Sprenkstr. 29, gegr. 2. Jan. 1870. Zweck: Der armen Bevölkerung Rigas gesunde und kräftige Speisen unentgeltlich zu verabfolgen.
Präsidentin: Frau Ch. Berg.
Leiterin: Frau Zeelen.

Volksspeise- und **Theehaus** Nr. 1 des Mäßigkeitskuratoriums, in Ilgezeem.

Volksspeise- und **Theehaus** Nr. 2 des Mäßigkeitskuratoriums, in der Moskauer Vorstadt, Bergstr. 4.

Volksspeise- und **Theehaus** Nr. 3 des Mäßigkeitskuratoriums, bei der Kusnezowschen Fabrik, Moskauer Str. 170.

Volksspeise- und **Theehaus** Nr. 1, Mosk. Str. neben dem Großen Christoph, gegr. 14. April 1893 von N. v. Cramer.
Präses: N. v. Cramer.
Leiter: K. Lasdin.

Volksspeise- und **Theehaus** Nr. 2, am Dünaufer am Ausgang der Küterstr., eröffnet 29. März 1894 von der Ges. zur Errichtung billiger Volksspeise- und Theehäuser in Riga.
Präses: N. v. Cramer.
Leiter: J. Ruschewsky.

Volksspeise- und **Theehaus** Nr. 3, Mosk. Str. 60, eröffnet 1. Juni 1894 von der Ges. zur Errichtung billiger Volksspeise- und Theehäuser in Riga.
Präses: N. v. Cramer.
Leiter J. Janson.

Volksspeise- und **Theehaus** Nr. 4, bei der Cementfabrik in Poderaa, eröffnet 1. Sept. 1899 von der Ges. zur Errichtung billiger Volksspeise- und Theehäuser in Riga.
Präses: N. v. Cramer.
Leiter: S. Rokuischo.

Volksspeisehaus Nr. 1 des Rigaschen lett. Abstinenz-Vereins „Ausekli", Petersb. Chaussee 5.

Volksspeisehaus Nr. 2 des Rigaschen lett. Abstinenz-Vereins „Ausekli", Brückenstr. 32.

W. Th. Sprostsches gemeinnütziges **Bauunternehmen**, gegr. 1867 vom weil. Aeltesten W. Th. Sprost zum Zweck der Herstellung billiger und gesunder Arbeiter-Wohnungen. Besitzt die an der Revaler Str. 41 belegenen Immobilien. Steht unter der Verwaltung der lit.-prakt. Bürgerverbindung.
Administration: W. Weir. J. A. v. Hagen. E. v. Trompowsky. Karl Loeser. R. Starck.

Holzhof der liter.-praktischen Bürgerverb., eröffnet 1880 an der Färber- und Spargelstr. Zweck: Verkauf billigen Brennholzes in kleinen Quantitäten bis zu ein Vierzigstel Faden.
Administration: E. Burchard. M. Lübeck.

Administration zur Unterhaltung der **Kirchhofswege**, gegr. 1824. Steht unter der Verwaltung der liter.-prakt. Bürgerverb.
Administration: Ad. Stavenhagen. E. Burchard jun. Ch. v. Stritzky. Stadt-Gartendirektor G. Kuphaldt.

f) Stiftungen.

1. Unter Verwaltung der Stadt.

Schreibers Armenlegat, gestiftet Anfang vorigen Jahrhunderts vom Kollegienrath J. Schreiber zur Errichtung eines Armenhauses, gleichwie zum Besten von Wittwen und Waisen.

Fischers Legat, unterhält eine Mädchenschule.

Domschullehrerwittwen-Stiftung, entstanden Ende des 18. Jahrhunderts aus Legaten zur Unterstützung hilfsbedürftiger Wittwen von Lehrern der früheren Domschule, des jetzigen Stadtgymnasiums.

Stiftung für sämmtliche hiesige **Schullehrer-Wittwen**- und -Waisen, hervorgegangen aus Beiträgen von Gliedern des Raths, der Aeltestenbank, der Bürgerschaft gr. Gilde usw.

Stipendiaten-Stiftung des Rigaschen Raths zu Besten der auf der Universität Jurjew Studirenden.

1) Die allgemeine Stipendien-Stiftung ist sehr alten Ursprungs und reicht bis in die Zeit der Reformation hinein.

2) Die Johann Samuel Baumsche Stipendien-Stiftung gegr. 1870 von dessen Erben mit 1000 Rbl. Die Hälfte der Renten wird 250 Jahre dem Kapital zugeschlagen, die andere Hälfte kommt vorläufig noch in der Stiftung Nr. 1 zur Verwendung.

Kaiser Alexander-Stiftung, begründet von der Rigaer Stadtverordneten-Versammlung zur Feier des Regierungsjubiläums des Kaisers Alexander II. am 19. Febr. 1880, zur Unterstützung der Hinterbliebenen der im letzten Kriege mit der Türkei aus Riga einberufenen und im Kriegsdienst verstorbenen oder verschollenen Untermilitärs, wie auch der Invaliden.

Alexander-Damen-Komitee-Stiftung, gegr. 1879 zur Unterstützung im Kriege verwundeter Untermilitärs im Rigaer Kriegshospital.

von Stryk-Stiftung für Rothenberg, gegr. 1874 von den Erben des daselbst verstorbenen Paul von Stryk, zur Verpflegung hilfsbedürftiger Geisteskranker in Rothenberg.

Holst-Jannausche Jungfrauen-Stiftung.

Kraft's Jungfrauen-Stiftung.

Joh. Holst's Jungfrauen-Stiftung.

J. T. Kuchczynski's Stiftung.

Samuel Strauch's Stiftung.

Otto Greil's Stiftung, gegr. 1875, zur Erziehung junger Leute.

Gustav Ennöhr-Stiftung, errichtet 1882. Zweck: Zahlung des Schulgeldes für einen unbemittelten Schüler in der Stadtrealschule.

Popow-Stiftung, errichtet 1884. Zweck: Gewährung von Unterstützungen an unbemittelte Schüler der Stadtschulen.

Stiftung, der Ehegatten Robert und Elise **v. Buengner**, errichtet 1892. Zweck: Von den Zinsen des Stiftungskapitals werden jährlich 5 gleichwerthige Sparkassenscheine gekauft und zu Weihnachten an 3 männliche und 2 weibliche Zöglinge des Stadtwaisenhauses vertheilt.

Stiftung der Wittwe Auguste **Johansen**, errichtet 1893. Zweck: Zahlung des Schulgeldes für zwei unbemittelte Schüler des Stadtgymn.

2. Unter Verwaltung des Börsen-Komitees.

Wladimir-Maria-Stiftung des Rigaer Börsen-Komitees, besteht seit 1889. Zweck: Unterstützung kranker Schiffer und Steuerleute.
Administration: Aelt. M. Pannewitz. W. O. v. Sengbusch. J. Siering.

Krönungsstiftung des Rigaer Börsen-Komitees, errichtet 14. Mai 1896. Zweck: Unterstützung verarmter Kaufleute, die dem Rigaer Börsenverein angehörten.

Leopold Neuscheller-Stiftung, errichtet 1898. Zweck: Förderung der Bildung junger Kaufleute, insbesondere der Unterrichtskurse im Rigaer Kaufmännischen Verein. Steht unter der Verwaltung des Börsen-Komitees.
Administration: H. Kehrhahn. Aeltester Aug. Mündel. Eug. Schwartz.

3. Unter Verwaltung der Gilden.

Alte Tafelgilde, gegr. 1425, zum Zweck der Gewährung von Unterstützungen an Wittwen von Bürgern und Brüdern der großen Gilde evang.-luth. Bekenntnisses, die zugleich in die Schwesterschaft aufgenommen sein müssen.
Administration: H. Stieda. M. Lübeck. G. v. Schoepff. K. Bornhaupt.

Die milde Gift, gegr. 1558. Zweck: die Verbesserung der pekuniären Lage der Prediger, Schullehrer und Küster, sowie die Ertheilung von Stipendien an Theologie studirende Söhne Rigas. Steht unter der Verwaltung der gr. Gilde.
Adm.: H. Stieda. R. Schleicher. C. F. Hartmann. Al. v. Goetz.

Annen-Stiftung, gegr. 1835. Zweck: Unterstützung verarmter Bürger gr. Gilde.
Adm.: H. Stieda. C. F. Hartmann. Al. v. Goetz.

Neue Tafelgilde, gegr. 1848, zu demselben Zweck wie die „Alte Tafelgilde", jedoch für Bekenner aller Confessionen.
Adm.: H. Stieda. R. Laurentz. O. v. Irmer. E. Schwartz.

Mecknap's Stiftung, gegr. 1858. Zweck: Unterstützung verarmter Bürger und Brüder der großen Gilde evang.-luth. Bekenntnisses und deren Wittwen.
Adm.: E. Kapeller. W. Juon. E. Koch.

Wold. Angelbeck's Jungfrauen-Legat, gegründet 1879. Zweck: Unterstützung hilfsbedürftiger Jungfrauen aus der bessern Mittelklasse ohne Unterschied des Bekenntnisses, im Alter von über 40 Jahren. Steht unter der Verwaltung der gr. Gilde.
Adm.: Ed. Kappeller. R. Fränkel. C. Beck.

Wold. Angelbeck's Stiftung für Handwerkerkinder, gegr. 1879. Steht unter der Verw. der gr. Gilde.
Adm.: Ed. Kappeller. R. Fränkel. C. Beck.

Florian Mitschke's Stiftung. Zweck: Unterstützung hilfsbedürftiger Wittwen von Bürgern gr. Gilde.
Adm.: W. Juon. Th. Busch.

v. Bulmerincqs Stiftung für verarmte Kaufleute, gegr. 1884. Zweck: Unterstützung von protest. Kaufleuten, die 10 Jahre der Brüderschaft gr. Gilde angehört haben, sowie deren Wittwen und Waisen.
Adm.: H. Stieda. C. v. Stritzky. R. Kymmel. A. v. Bulmerincq.

v. Bulmerincqs „Wohlwollendes Andenken", gegr. 1884. Zweck: Unterstützung hilfsbedürftiger Schullehrer und Prediger der Stadt Riga und des Patrimonialgebiets, sowie deren Wittwen und Waisen. Steht unter Verw. der gr. Gilde.
Adm.: H. Stieda. R. Lyra. R. Kymmel.

Jungfrauen-Stiftung der gr. Gilde, gegr. 1885. Zweck: Unterstützung hilfsbedürftiger Töchter von Brüdern gr. Gilde.
Adm.: R. Bierich. P. Schwartz. E. W. Schwartz.

Unterstützungskasse **beider Gilden**, gegr. 1878 zur Unterstützung armer Bürger.
Verwaltung: H. Stieda. A. Busch. J. Burchard. Fr. Brunstermann. C. F. Schmidt. B. Sebening.

Allensteins Jungfrauenlegat für Töchter von Literaten und Kaufleuten, die in Riga ansässig gewesen.
Verwaltung: Th. Busch. W. Juon. A. Stieda.

Aeltesten-Unterstützungskasse der kl. Gilde, gegr. 1820 zur Unterstützung bedürftiger Aeltester der kl. Gilde.
Verwaltung: Fr. Brunstermann. C. Jauch. A. Niedermeier. L. Grunau.

Stiftskasse der kl. Gilde, gegr. 1763. Zweck: Hilfsbedürftige Wittwen von Gliedern der kl. Gilde zu unterstützen.
Verwaltung: Fr. Brunstermann. A. Stahl. W. Sommerfeld. G. Klingenberg. L. Grunau.

Knaack-Stiftung der kl. Gilde, gegr. 1840 zur Unterstützung bedürftiger, unverheirathet gebliebener Töchter verstorbener Aeltester der kl. Gilde.
Verwaltung: Fr. Brunstermann. C. Steinert. J. Kühl. G. Reiner.

Taube-Stiftung der kl. Gilde, gegr. 1869 zur Unterstützung bedürftiger, unverheirathet gebliebener Töchter von Brüdern der kl. Gilde.
Verwaltung: Fr. Brunstermann. L. Grunau. A. Haake. E. Rohwedder.

Hilfskasse der kl. Gilde, gegr. 1884 zur Unterstützung hilfsbedürftiger Glieder der Brüderschaft der kl. Gilde.
Verwaltung: H. Beyermann. M. Blenk. E. Jetzkewitz.

Unterstützungskasse für altersschwache **Zunftgesellen** und deren Wittwen, gegr. 1887.
Verwaltung: E. Jauch. A. Schickedanz. G. Lange.

Pfeiffer-Stiftung der kl. Gilde, gegr. 1889 zur Unterstützung hilfsbedürftiger Bürger der kl. Gilde, sowie deren Frauen und Töchter.
Verwaltung: H. Beyermann. J. Kühl.

Küken-Stiftung der kl. Gilde, gegr. 1881 zur Unterstützung hilfsbedürftiger Männer und Frauen der Brüderschaft der kl. Gilde.
Verwaltung: Fr. Brunstermann. G. Schiemann. A. Holtzmeyer. L. Maentel.

Windisch-Stiftung der kl. Gilde, gegr. 1886 zur Beschaffung billiger Wohnungen resp. Werkstätten für die kleinen Gewerker der Gilde.
Verwaltung: Fr. Brunstermann.

„Amaliens Andenken", Stiftung der kl. Gilde, gegr. 1822 zur Unterstützung hilfsbedürftiger Wittwen von Meistern der Brüderschaft der kl. Gilde.
Verwaltung: H. Stieda. Fr. Brunstermann. Th. Hellmann. H. Treyer. Fr. Bernhardt.

Bambam-Stiftung der kl. Gilde, gegr. 1865 zur Unterstützung hilfsbedürftiger, unverheirathet gebliebener Töchter von Brüdern der kl. Gilde.
Verwaltung: A. Berkholtz. Th. Dorster.

Ertacks Minna-Stiftung, gegr. 1887. Hat 1891 ein Asyl eröffnet.
Verwaltung: Fr. Brunstermann. H. Treyer. J. Müller. L. Grunau.

4. Unter gesellschaftlicher und privater Verwaltung.

Nanny-Stiftung, 1874 dargebracht vom Aeltesten A. Mentzendorff zur Gründung eines Asyls, in dem elternlose Kinder während der ersten Lebensjahre Aufnahme und Verpflegung finden sollen. Das Kapital wird vom Verein gegen den Bettel verwaltet und zur Erziehung von Kindern im Nanny-Asyl zu Eichenheim verwandt. Das Nanny-Asyl bildet zur Zeit nur eine Abteilung des Kinderasyls. Es können im Nanny-Asyl bis zu 15 Kinder im Alter von 2—6 Jahren verpflegt werden.

Joh. Wilh. **Grimm's** Schenkung, begründet durch den ehemaligen Kaufmann Eduard Grimm aus dem Nachlaß seines Bruders Joh. Wilh. Grimm. Zweck: Darreichung von Schulgeld an arme Knaben. Das Kapital wird von der lit.-prakt. Bürgerverbindung verwaltet und von ihr das Schulgeld den Kindern ausgezahlt. In Wirksamkeit getreten 1889.
Präses: E. Hausmann.
Kassaführer: Th. Busch.
Schriftführer: F. Redlich.

W. Th. **Sprost's Dienstboten-Stiftung**, begr. 1867 vom weil. Aeltesten W. Th. Sprost und nach dessen Willen verwaltet von der lit.-prakt. Bürgerverbindung:
1) Die Stiftung überhaupt.
2) Die interimistische Alterspension der Stiftung, gegr. 1886.
3) Die Dienstboten-Unterstützungskasse, gegr. 1871.
Präses: R. Zinck.
Kassaführer: W. Häcker.
Schriftführer: E. Bornhaupt.

Stiftungen bei dem **Gewerbeverein:**
Die Hollander-Stiftung.
Die Rauck-Stiftung.
Die Kersting-Stiftung.
Die Steinbach-Stiftung.
Die Großfürst Wladimir-Stiftung.
Der Spezialfonds der Fachbibliothek und Vorbildersammlung.
Der Preis der St. Johannisgilde.
Die „E. S."-Stiftung.

Berkholz-Meintzen's Stipendiaten-Stiftung gegr. 10. Januar 1858.

Stiftungen am **Polytechnikum:**
Darbringung der Tatjana Schewelkowa.
Pensionsfonds der Docenten.
Suworow-Stiftung (Wittwen- u. Waisenkasse der Docenten).
v. Wulff-Stipendium.
Müller-Stipendium.
v. Heimann Curator-Stipendium.
v. Dolmatow-Stipendium.
Bessard-Stiftung.
Schweinfurth-Stipendium.
Borysthenia-Stipendium.
Polytechnikum-Stipendienfonds.
Moritz Kerkovius-Stipendium.
Helmsing u. Grimm-Stipendium.
Ernst Eduard Bohl-Stipendium.
Philister-Stiftung v. J. 1887 (Reise-Stipendium).
v. Freymann-Ostaniwiczsches Stipendium.

Stipendien-Stiftungen für Schüler des **Stadt-Gymnasiums:**
Domschulstipendium, gegr. 1852 von den Lehrern der früheren Domschule.
Stipendium zum Andenken an den Bürgermeister Groß, vom Rath gegründet.
v. Heimann-Stipendium für ehemalige Schüler, die Philologie studiren.
Puschkin-Stipendium, gestiftet 1899 von der Stadt Riga zum 100. Geburtstage Puschkins.

Stipendien-Stiftungen der **Stadt-Realschule:**
Strauß'sche Prämienstiftung, gegr. 1879 vom Schuhmachermeister G. A. Strauß.
Alexanderstipendium, gegr. 1880 durch eine Sammlung unter Lehrern und Schülern zum Regierungs-Jubiläum des verewigten Kaisers.
Oskar Poelchau-Prämienstiftung, gegr. 1882 durch eine Sammlung unter den Schülern zum Andenken an den Lehrer weil. Oskar Poelchau.
Berg-Stipendium, gegr. 28. Jan. 1884 durch eine Sammlung unter den Schülern zur Erinnerung an das 25-jährige Amtsjubiläum des Direktors Berg.
Gustav-Stiftung, gegr. durch das Testament des verst. Goldschmiedemeisters Gustav Ennöhr, um einem mittellosen Schüler unentgeltlichen Schulbesuch zu gewähren.

Stipendien-Stiftungen für die Schüler des **Alexander-Gymnasiums:**
Bolschakow's.
G. A. Panin's.
Anissimow's.
Jakowlew's.
Kalning's.
Gamburzow's.
Petschatkin's.
Moschnewski's.
S. A. Popow's.
E. S. Popow's.
H. E. Popow's.
Die zwei P. S. Popow's.
Muchin's.
A. J. Kamarow's.
Rebinin's.
Dolbischew's.
A. K. Panin's.
Vier von J. M. Muchin.
Des Vereins der russ. Prikaschtschiken.
Auf den Namen der 2. Sappeurbrigade.
Nemtschinow's.
Puschkin's.
P. G. Kamarin's.
A. G. Kamarin's.
P. J. Rebinin's.
T. J. Tchenikow's.
Auf den Namen des Bischofs Arseni.

Stipendien-Kasse für die **Söhne lutherischer Pastoren** des livländischen Konsistorialbezirks, best. 8. Mai 1878.

g) Feuerwehren.

Polizei-Brandkommando. Ist dem Rigaschen Polizeimeister unterstellt.
Brandmeister: Karl Schummer.
1. Abteilung: Basteiboul., Jakobskaserne.
2. Abteilung: Matthäistr. 9.
3. Abteilung: Jaroslawsche Straße.
4. Abteilung: Steinstraße.

Die besoldete ständige städtische Feuerwehr („**Fliegende Kolonne**"). Station: Moskauer u. Turgenjewstr.-Ecke. Gegr. 1882 auf Anregung und Rechnung der Stadtverwaltung.
Brandmeister: J. Schölting.
Stellvertreter: A. Wassilewsky.

Der **freiwillige Feuerwehr**-Verein, gegr. 1865 zum Zweck der Unterstützung des Polizei-Brandkommandos. Er besteht aus aktiven (thätigen) und passiven (zahlenden) Mitgliedern.
Präses: W. Redelien.
Kassaführer: Ed. Krause.
Hauptmann: W. Breslau.
Aelterer Brandmeister: vacat.
Jüng. Brandmeister: O. Bendtfeldt.
Oberkommandeur: A. v. Erasmus.
1. Kommandeur: J. Rudolf.
2. Kommandeur: G. Grauding.

Die aktive Mannschaft wird gebildet aus der Blusen- u. der Ordnungsmannschaft.

A. Die Blusenmannschaft:
1. Kolonne: Zeughaus der Stadtgarde, Rathhausplatz 7.
Kommandeur: C. Schley.
2. Kolonne: Säulenstr. 14.
Kommandeur: J. Kalning.
3. Kolonne: Jaroslawsche Str. 24.
Kommandeur: K. Kowarowsky.
4. Kolonne: Steinstr. 17.
Kommandeur: A. Lausenberg.
5. Kolonne: Rathhausplatz 7.
Kommandeur: J. Sarkan.
1. Zeugmeister: E. Marggraf.
1. Rüstmeister: A. Woltner.

B. Die Ordnungsmannschaft, reorganisirt 1868, versieht den Absperrdienst auf der Brandstätte.

Rigasche **Vorstädtische freiwillige Feuerwehr**, bestätigt den 7. Mai 1903.
Präses: Wilh. Agthe.
Schriftführer: H. Rautenfeldt.
Kassaführer: D. Filser.
Rüstmeister: C. Gosche.
Hauptmann: K. Sawitzky.
Aelt. Brandmeister: A. Schuck.
Jüng. Brandmeister: J. Johansen.
Kommandeur der 1. Kolonne: H. Suhna.
Kommandeur der 2. Kolonne: H. Posewerk.
Oberkommandeur der Ordnungsmannschaft: Jul. v. Hoffmann.
1. Kommandeur: H. Dewendrus.
2. Kommandeur: A. Hamster.

Bahnhofsfeuerwehr der Riga-Oreler Eisenbahn, gegr. 1877.

Vereinigte freiwillige Feuerwehr von Atgasen, Bienenhof, Lindenruhe und Sassenhof im Rigaschen **Patrimonialgebiete**, gegr. 1880, best. 11. Juni 1884.
Präses: A. Mündel.
Kassirer: Jul. Dahlfeld, Heinrichsjohnshof.
Rüstmeister: C. Löser.
Geschäftsführer: E. Blumenbach.
Hauptmann: G. v. Girgensohn.
1. Brandmeister: H. Reinberg.
2. Brandmeister: A. Semann.
1. Kolonne: Atgasen, Mitauer Chaussee, Gymnastikstraße.
Kommandeur: A. Männikohn.
2. Kolonne: Bienenhof, Schöltings Fabr.
Kommandeur: C. Girgensohn.
3. Kolonne: Lindenruhe, Gymnastikstr.
Kommandeur: Chr. Kuno.
4. Kolonne: kl. Lagerstr., Mündels Fabr.
Kommandeur: D. Meelehn.
5. Kolonne: St. Sassenhof.
Kommandeur: E. Gail.

Nordeckshofer freiwilliger Feuerwehr-Verein, best. 6. Mai 1883. Spritzenhaus: Bullensche Str. 18.
Verwaltungsrath:
Präses: A. Reim.
W. Kreßler.
J. Lewis.
J. Calep.
Hauptmann: H. Leelmann.
Brandmeister: J. Andersohn.

Mühlgrabener freiwillige Feuerwehr, best. 16. Aug. 1882.
Präses: A. K. Chrapunow, Seestr. 1.
Vize-Präses und 1. Brandmeister: A. Ahlers, Mühlgrabener Str. 9.
Schriftführer: J. Lurting, Aahofsche Str. 2.
Hauptmann: M. Busekist, Mühlgrab. Str. 9.
2. Brandmeister: And. Dombrowsky.

Schreyenbuscher freiwilliger Feuerwehr-Verein, best. 28. Sept. 1900.
Präses: A. Agthe.
Kassaführer: D. Kirsch.
Kommandeur: E. Weinberg.
Brandmeister: J. Schultz.
Sekretär: A. Gaile.
Verwaltungsglieder:
K. P. Lepeschow. Baltabol.

Feuerwehr-Telegraph und Telephon.
Centralstation: in der Station der Fliegenden Kolonnen. Von da führen Sprechlinien zu den Stationen der 1., 2., 3. und 4. Feuerwehr-Kolonne und der Station der 1. Kolonne der Patrimonialfeuerwehr in Atgasen. Direkte Telephonleitungen gehen von der Central-Station nach den Wohnungen des Verwaltungsraths-Präses, des Hauptmanns, der beiden Brandmeister und des Oberkommandeurs der Ordnungsmannschaft.
Thurmwache: auf der Station der Fliegenden Kolonne.

Alarmirungszeichen für die Freiwillige Feuerwehr:
1 Glockenschlag: Innere Stadt.
2 Schläge: Petersburger Vorstadt.
3 Schläge: Moskauer Vorstadt.
4 Schläge: Mitauer Vorstadt.
5 Schläge: Vorburg und Weidendamm.
1 und 3 Schläge: Ambaren.
1 und 2 Schläge: Auswärtige Hilfe.

Meldestellen der Feuerwehr-Telegraphen: Bei ausgebrochenem Feuerschaden sind die vorgedruckten Nummern der betreffenden Meldestellen ausgehängt: In der Stadt: Station der 1. Kolonne, Zeughaus der Stadtgarde;
in der Petersb. Vorst.: Station der 2. Kolonne, Alexanderstr. 42;
in der Moskauer Vorst.: Station der 3. Kolonne, Jaroslawsche Str. 24;
in der Mitauer Vorst.: Station der 4. Kolonne, Steinstr. 17.

Feuer-Meldestellen.

1. Krons-Gefängniß, Citadelle Nr. 5.
2. Haus Oldenburg, Kaisergartenstr. 12.
3. Polizeiamt Peterholmstr. 10.
4. Weidendamm-Apoth., 1. Weidend. 3.
5. II. Stadt-Theater, Nikolaiboul.
6. Haus Paape, Katkeseleldamm 1.
7. Bolderaaer Bahnhof, Tel.-Bür.
8. Rosenkranz' Fabrik, 2. Weidend. 11.
9. Maximows Fabrik, Katkeseleld. 28.
12. Haus Worms, Nikolai- und Mühlenstraßen-Ecke 25.
13. Apotheke, Alexanderstr. 2.
14. Stadt-Krankenhaus, Ritterstr. 7.
15. Alexander-Apotheke, Alexanderstr. 101.
16. Haus Schulz, Hospitalstr. 3.
17. Felser's Fabrik, Alexanderstr. 184.
18. Stat. d. 2. Kolonne, Artilleriestr. 11.
19. Rothenberg, Duntenhofsche Str. 18.
20. Apotheke Alexandershöhe, Apothekerstr. 16.
21. Oreler Bahnhof, Tel.-Bur.
22. Berlin's Sägemühle, Dampfstr. 35.
23. Haus Dubowitsch, Bärenstr. 9.
24. Polizeiamt Schulenstr. 6.
25. Schreyenbusch, 2. Linie 7, Haus Schopp
27. Polizeiamt, Rodenpoiser Str.
29. Stat. d. 4. Kolonne, Steinstr. 17.
30. Polizeiamt Schiffsstr. 15.
31. Filiale der Gasanstalt, Muckenholmstr. 27.
32. Hartmanns Oelmühle, alte Mit. Str. 38
33. Weiß' Cichorienfabr., Marienm. Str. 26
34. Holm's Fabrik, kl. Lagerstr. 6.
35. Haus Walbe, Lagerstr. 63.
36. Haus Kutzke, Lagerstr. 26.
37. Haus Wunderlich, Dorotheenstr. 23.
38. Apotheke Kalnezeemsche Str. 62.
39. Atgasen, Dr. Schönfeld.
41. Freysinger's Fabrik, Schlocksche Str. 24.
42. Nordeckshof, Bullensche Str. 12.
43. Eisenbahn-Brücke.
44. Schmidt's Oelfabrik, alte Mit. Str. 62.
45. Rig. Drahtindustrie, Dünam. Str. 22.
46. Ilgez. Wollweberei, Dünam. Str. 51.
47. Polizeiamt, Dünam. Str. 5.
48. Fabrik A. Schölting, Bausk. Str. 94.
49. Sägemühle, Rancksd. 10.
50. V. Kolonne der Patrimonial-Feuerwehr, Gregorstr. 9.
52. Lootsenhaus, am Dünaufer.
53. Schulz' Lithogr., Schloßstr. 6.
54. Stadt-Theater.
55. Haus Jauch, Wallstr. 20.
56. Gewerbe-Verein, Königsstr. 30.
57. Stat. der 1. Kolonne, Rathhausplatz.
58. Haus Reiher, Schwimmstr. 34.
59. Polizeiamt, Jungfernstr. 9.
60. Polizeiamt, Parkstr. 3.
64. Polytechnikum, Thronf.-Boul. 19.
65. Königstädter's Apoth., Suworowstr. 34.
66. Anspach's Apotheke, Alexanderstr. 40.
67. Haus Keck, Marienstr. 38.
68. Polizeiamt, Suworowstr. 65.
69. Haus Kolesnikow, Revaler Str. 67.
70. Haus Vogel, Marienstr. 93.
71. Graumanns Apotheke, Gertrudstr. 79.
72. Korkenfabrik, Romanowstr. 87.
73. Haus Sonnenberg, Rumpenh. Str. 1.
74. Haus Seeberg, Ecke Stern- und Theresenstr.
75. Polizeiamt, Maurerstr. 5.
80. Haus Antipow, Sadownikowstr. 12.
81. Debler's Apothete, Jesuskirchenstr. 11.
82. Haus Wieksne, Lubahnsche Str. 37.
83. Kirschfeld's Apoth., Moskauer Str. 55.
84. Stat. d. 3. Kolonne, Jarosl. Str. 24.
85. Allerheiligenkirche, Kathol. Str. 27.
86. Hammer's Holzpl., im Wächterhause.
87. Haus Spiridonow, Mosk. Str. 117.
88. Haus Roß, Mosk. Str. 191.
89. Polizeiamt, Dünaburger Str. 8.
90. Haus Jegorow, Kostromasche Str. 3.
91. Haus Kaschin, Dünaburger Str. 52.
92. Haus Markow, Mühlenstr. 119.
93. Waggon-Fabrik, Wolmarsche Str. 2.
94. Kusnezow's Fabrik, Dreylingsbusch.
95. Sägemühle, Badstubenstr. 2—8.
96. Polizeiamt, Gertrudstr. 89.
97. Stadt-Feuerwache, Mosk. Str. 1.

Unbesetzte Nummern: 10, 11, 26, 28, 40, 51, 61, 62, 63, 76, 77, 78, 79. 98, 99, 100.

§ 16. Schulen und Lehranstalten.

a) Höhere Lehranstalten.

Rigasches Polytechnisches Institut.
(Рижскій Политехническій институтъ.)
Thronfolgerboul. 1a.

Verwaltungsrath.
Präses: Delegirter der Stadt Riga, Ingen. B. v. Schubert, Basteiboul. 6.
Vize-Präses: Dr. jur. R. v. Büngner, Nikolaistr. 15.
Direktor: Prof. Dr. chem. P. Walden, Mühlenstr. 43, W. 6.
Geh. d. Direktors: Prof. G. Schwartz, Felliner Str. 1, W. 5.
Delegirter der Stadt Riga: Ing. Georg Kerkovius, kl. Neustr. 4.
Delegirte der Rigaschen Kaufmannschaft: W. Beyermann, Todlebenboul.5, W.4. Hugo Bockrodt, Elisabethstr. 17.
Delegirte der Stadt Reval: Vereid. Rechtsanw. N. v. Klot, Thronfolgerboul. 11, W. 4.
Delegirte der Revaler Kaufmannschaft: Dr phil. V. Lieven, Nikolaistr. 19, Alex. v. Tobien, Jakobsstr., im Ritterhause.
Finanz-Section des Verwaltungsrats: W. Beyermann, H. Bockrodt.
Oekonomie-Section des Verwaltungsrats (Administration des Polytechn.-Geb.): B. v. Schubert, G. Kerkovius, Prof. G. Schwartz, Prof. O. Hoffmann.
Hausinspektor: Prof. O. Hoffmann.
Verwaltungskommission des Gutes Peterhof: B. v. Schubert, **Prof. Dr. W.** v. Knieriem, **Prof.** Stahl-Schröder, **Adj.-Prof. Th. Bucholtz.**
Delegation der Verwaltung der chem. Untersuchungsstation: Dr. V. Lieven.
Administration der Dozenten-Pensionskasse: Dr. jur. R. v. Buengner, G. Kerkovius, Prof. E. Pfuhl, Prof. Dr. C. Bischoff, Prof. J. Koch.
Administration der Suworowstiftung (Dozenten-Wittwen- und Waisenkasse) **zum Andenken an den Fürsten Suworow:** Dr. jur. R. v. Buengner, G. Kerkovius, Prof. E. Pfuhl.
Revidenten der Kassa- u. Buchführung: N. v. Klot, Dr. R. v. Buengner.
Kanzlei des Verwaltungsraths:
Sekretär: G. Tantscher, Elisabethstr. 8. W. 7.
Buchhalter u. Rendant: KR J. v. Rakowski, Mühlenstr. 87/89, W. 25.
Kanzlist: M. Zelewitz.
Ministerial: M. Kisel.

Kaiserl. Prüfungskommissare.
WSR Ing. A. A. Konstantinow, Antonienstr. 5, Q. 1, WSR Ing. P. M. Afrossimow, Todlebenb. 6.

Direktion.
Direktor: Prof. Dr. W. v. Knieriem.
Direktors-Gehilfe: Prof. G. Schwartz. (Spr. tägl. 12—1.)
Sekretär des Lehr-Komitees:
Prof. B. v. Wodsinski.
Dekane der Abtheilungen:
Architekten:
Prof. J. Koch.
Ingenieure:
Prof. B. v. Wodsinski.
Mechanik:
Prof. C. Wladimirow.
Chemie:
Prof. M. Glasenapp.
Landwirthschaft:
Prof. Dr. W. v. Knieriem.
Handelswissenschaft:
Prof. Dr. D. E. v. Bergmann.
Kanzlei des Direktors (geöffn. v. 11—1 mit Ausnahme der Sonn- und Feiertage).
Geschäftsführer:
A. Döllen, Elisabethstr. 8, W. 5.
Dessen Gehilfe:
TR J. Beljajew, Kirchenstr. 12, W. 7.
Archivar:
TR J. Berskaln, Sprenkstr. 34.
Kanzleibeamter:
A. Waldmann, Matthäistr. 20, W. 19.
Kanzleischreiber:
C. Ringenberg, Romanowstr. 59, W. 6.
Frau H. Waldmann, Matthäistr. 20.
Pedelle:
A. Rohne, im Institutsgeb.,
P. Rohne, Waldstr. 4a, W. 28.
Ministeriale:
K. Minkewitsch, Gertrudstr. 109, W. 66
M. Kossyrow, Kaisergartenstr. 2, W.36.
Schriftführer der Dekane:
C. Ruschitzky, Säulenstr. 92, W. 10.
J. Schurin.
N. Lunin.
W. Freyberg, Gertrudstr. 109, W. 71.
G. Tiblit.

Lehrkörper:
Professoren:
SR Mag. oec. pol. E. v. Bergmann, Prof. der pol. Oekon., Thronf.-B. 23.
SR M. Berlow, Prof. der angewandten Mechanik, Felliner Str. 3, W. 6.
SR Dr. phil. C. Bischoff, Prof. der Chemie, Elisabethstr. 11, W. 4.
SR Dr. P. Bohl, Prof. der höheren Mathematik, Basteiboul. 8, W. 9.
SR Dr. chem. P. Walden, Prof. der Chemie, Mühlenstr. 43, W. 6.
SR K. Wladimirow, Prof. der angewandten Mechanik, Alexanderstr. 36.
SR B. v. Wodsinski, Prof. d. Ingenieurwissenschaften, Antonienstr. 10, W. 8.
SR Dr. phil. R. Hennig, Prof. der technischen Mechanik, Schulenstr. 25.
SR M. Glasenapp, Prof. der chem. Technologie, Basteiboul. 9, III.
SR O. Hoffmann, Prof. der Baulehre, Elisabethstr. 29, W .6.
SR Dr. phil. B. Doß, Prof. der Mineralogie u. Geologie, Schulenstr. 13.
SR G. Kirstein, Prof. d. Baulehre, Alexanderboul. 3, W. 7.
SR E. Clark, Prof. der angew. Mech., Alexanderstr. 97, W. 3.
SR Dr. W. v. Knieriem, Prof. der Landwirtschaft, Peterhof bei Olai.
SR J. Koch, Prof. der Architektur, Elisabethstr. 3, W. 5.
SR E. Pfuhl, Prof. der mech. Technologie, Mühlenstr. 55, I.
SR W. v. Stryk, Prof. für Hochbau, Andreasstr. 3, W. 13.
SR Dr. Mag. chem. H. Trey, Prof. der Chemie, Alexanderstr. 107, I.
SR G. Schwartz, Prof. der Ingenieurwissenschaften, Felliner Str. 1, W. 5.
SR Dr. M. Stahl-Schröder, Prof. der Landwirtschaft, Thronfolgerboul. 1.

Adjunkt-Professoren:
SR C. Blacher, Adj.-Prof. der chem. Technologie, Mühlenstr. 53a, W. 8.
KR Mag. F. Bucholtz, Adj.-Prof. der Botanik, Gertrudstr. 9, W. 2.
KR P. v. Denffer, Adj.-Prof. d. mech. Technologie, Elisabethstr. 37, W. 2.
KR B. Jwanow, Adj.-Prof. für techn. Mechanik, Alexanderstr. 34/36, W. 11.
KR K. Kupffer, Adj.-Prof. d. darstell. Geometrie, Suworowstr. 23, W. 1.
SR N. v. Ozmidoff, Adj.-Prof. d. Elektrotechnik, Elisabethstr. 3, Q. 7.
KR K. v. Ronczewski, Adj.-Prof. für Architektur, Thronfolgerboul. 1, W. 2.
HR V. v. Friedrichs, Adj.-Prof. der Ingenieurwissensch., Albertstr. 7.
M. Wittlich, Adj.-Prof. d. chem. Technologie, Elisabethstr. 6, W. 8.
A. Jaensch, Adj.-Prof. der Ingenieurwissenschaften.

Dozenten:
Protohierei A. Aristow, Doz. d. Religionslehre, Puschkinboul. 2.
E. Abolin, Ing.-Mech., Doz. d. angewandten Mathematik, Ritterstr. 18.
KR C. Birkhahn, Doz. für Buchführung, Schützenstr. 12, W. 19.
KR W. Bursian, Doz. f. landw. Fächer, Peterhof.
A. Buschmann, Doz. f. landw. Fächer, Peterhof.
HR M. Centnerszwer, Mag. chem., Doz. d. Physik, Elisabethstr. 3.
SR H. Dannenberg, Doz. für Kunstgeschichte, Stadtgymnasium.
A. Döllen, Doz. für Buchführung, Elisabethstr. 8, W. 5.
SR L. Dubois, Doz. der franz. Sprache, Alexanderstr. 11, Q. 3.
R. Feldweg, Ing.-Mech., Doz. der angewandten Mech., 1. Weidend. 3.
SR C. Glasenapp, Doz. der deutschen Sprache, Reimersstr. 1, Q. 4.
SR J. v. Hagen, Doz. für Baugesetze u. Bauanschläge, Brunnenstr. 1.
HR Dr. A. v. Hedenström, Doz. der Handelsgeographie und Geschichte, Nikolaistr. 10, W. 2.
HR F. Hensell, Doz. der Nat.-Oek., ...lenstr. 55, W. 4.
SR W. Jakubowski, Doz. der russisch. Sprache, Mühlenstr. 48, W. 15.
HR Mag. C. Kangro, Doz. der Thierheilkunde, Alexanderstr. 12, I.
SR Dr. O. Lutz, Doz. der analytischen Chemie, Dorpater Str. 41, W. 10.
KR A. Meder, Doz. für math. Fächer, Dorpater Str. 23, W. 7.
F. Moritz, Zeichenlehrer, Romanowstr. 13, Q. 10.
HR B. Poncet de Sandon, Doz. der Forstwissenschaft.
HR A. Reinberg, Doz. d. Architektur, Mühlenstr. 46.
HR G. Baron Rosen, Zeichenlehrer, Puschkinboul. 6, W. 1.
C. Schilling, Doz. d. Landwirtschaftsrechts, Mühlenstr. 87.

KR S. Schimanskh, Doz. d. chem. Technologie, Marienstr. 4, W. 21.
Dr. phil. P. Stegmann, Doz. für landwirtsch. Fächer, Peterhof.
SR M. v. Szhstowski, Doz. f. Wasserbau.
KR G. Taube, Ing.-Techn., Doz. für Masch.-Konstrukt., Ballastdamm 21.
H. Treymann, Mag., Doz. der englisch. Sprache, Elisabethstr. 25.
KR H. v. Westermann, Doz. der kaufm. Arithmetik, Thronfolger-B. 3, Q. 9.
J. Wood, Doz. der englischen Sprache, Mühlenstr. 34, W. 13.
HR K. Zumft, Doz. für kaufm. Arithmetik, Alexanderstr. 34, W. 20.
F. Amann, Lehrer der kaufm. und höh. Kalligraphie, Wallstr. 26, Q. 10.

Assistenten:
SR P. Dauge, Ing.-Chem., Ass. des analyt. Laborat., Newastr. 26, W. 26.
E. Fröhlich, Dr., Ing.-Chem., Assistent am synthet. Laborat., Schulenstr. 9.
KR H. Hartmann, Arch., Ass. f. Archit., Sünderstr. 10.
U. Körber, Ing.-Techn., Ass. am chem.-techn. Lab., Peter-Paulsstr. 2.
Dr. F. Oechslen, Ass. am synthet. Laborat., Alexanderstr. 18, W. 8.
HR C. A. Pfaff, Hilfsass. am physik. Laborat., Mühlenstr. 3, W. 16.
KR J. Preedit, Ing.-Chem., Ass. am analyt. Laborat., Mühlenstr. 119, W. 1.
KR R. Steinbach, Ing.-Chem., Ass. d. anal. Laborat., Elisabethstr. 37, W. 8.
HR Th. Tief, Assistent für Baukonstr.-Uebungen, Gertrudstr. 17, W. 2.
KR M. v. Wichert, Agronom, Ass. der Versuchs-Farm.
HR A. Wolokitin, Ing.-Techn., Ass. am analyt. Laborat., Mühlenstr. 3, W. 28.
KR Dr. J. v. Zawidzki, Ing.-Chem., Ass. f. phys. Chemie, Alexanderstr. 31.
A. Buchholtz, Ing., Baum., Ass. der Ingenieurwissensch., Suworowstr. 25.
H. Seuberlich, Ing.-Arch., Ass. der Baukonstr. Uebungen, kl. Newastr. 4.
Ed. Kupffer, Ing.-Arch., Ass. d. Architektur, Säulenstr. 18, W. 3.
O. Lantzky, Ing.-Arch., Ass. d. Bauwissenschaft, Lazarethstr. 3, W. 4.
A. Milodrowsky, Ing.-Techn., Ass. d. angew. Mech., Domplatz 7, W. 6.
W. Suichkow, Ing.-Techn., Ass. der angew. Mech., Kurmanowstr. 1.
G. Schmaeling, Ing.-Techn., Ass. am chem.-techn. Labor., Fellinerstr. 7.

Bibliothek, geöffnet werktäglich, mit Ausnahme der Ferien, 10—1 und 5—7.
Bibliothekar:
KR C. Leiland, Romanowstr. 38.
Biblioth. Gehilfe:
Laurith.
Diener: J. Rashik u. K. Grahwit.

Physikalisches Laboratorium.
Vorstand: HR C. A. Pfaff, Mühlenstr. 9, W. 3.
Lab.-Diener: J. Bergis.

Mechanische Werkstatt.
Vorstand: Prof. E. Pfuhl.
Werkmeister:
E. v. Schwech, Kirchenstr. 11/13.

Elektrotechnisches Laboratorium:
Vorstand: Adj.-Prof. N. v. Ozmidoff.
Hilfskraft: J. Witow, Ludw. Huhnchen.
Lab.-Diener: K. Lejin.

Chemische Laboratorien.
Analytisches Laboratorium.
Vorstand: Prof. P. Walden.
Assistenten: Dr. O. Lutz, P. Dauge, J. Preedit, R. Steinbach, A. Wolokitin.
Physik.-chem. u. elektrotechn. Laboratorium.
Vorstand: Prof. P. Walden.
Ass.: J. v. Zawidzki, Dr. M. Centnerszwer.
Synthetisches Laboratorium.
Vorstand: Prof. C. A. Bischoff.
Assistenten: E. Fröhlich, Dr. F. Oechslen, G. A. Schmäling.
Chemisch-technisches Laboratorium.
Vorstand: Prof. M. Glasenapp.
Adj.-Prof.: K. Blacher, Doz. S. Schimanski, Ass. U. Koerber.
Lab. für Techniker: Prof. H. Trey.
Laboratoriums-Materialverwalter:
A. Kasick (anal. Laboratorium).
M. Lange (synth. Laboratorium).
E. Reeksting (chem.-techn. Laborat.).
Laboratoriumsdiener:
J. Boitmann, J. Zelinsky, E. Bulle, J. Tschakstén, A. Pusaudse, S. Engert, (E. Lange und S. Neumann.

Chemische Versuchs-Station (geöffnet werktäglich 8—6).
Beirat: Prof. M. Glasenapp, Prof. W. v. Knierim, Adj.-Prof. C. Blacher.
Assistenten:
K. Schneider, Nikolaistr. 43, W. 3.
Ing.-Techn. A. Meuschen, Kalnezeem. Str. 29, W. 4.
S. Blumenfeld, Kaisergartenstr. 29.
Schreiber: E. Weiß, Marienstr. 46.
Diener: D. Spalle.

Versuchsfarm Peterhof.
Vorstand: Prof. W. v. Knieriem.
Wirtsch.-Ass.: M. v. Wichert.
Lab.-Ass.: W. Bursian.

Anstalts-Arzt: Dr. d. Med. K. Wolferz, (Spr. 8—11 u. 5—6), Jakobsstr. 30, I.

Hausverwaltung:
Direktorsgeh.: Prof. G. Schwartz.
Haus-Inspekt.: Prof. O. Hoffmann.
Verw. d. Installationen: Adj.-Prof. C. Blacher.
Intendant: A. Strauß, Neubau Paulucciſtr. 1.

Die bei dem Polytechnikum bestehenden Studenten-Corporationen.
Arctica, Elisabethstr. 81.
Arconia, Newastr. 19.
Baltica, Marienstr. 7.
Concordia, Felliner Str. 13.
Rubonia, Pulverturm.
Veletia, Romanowstr. 36, W. 1.
Selonia, Bazar Berg, III, W. 47.
Vironia, Dorpater Str. 55a.

b) Oeffentl. Gymnasien, Real-, Stadt- und Elementarschulen.

Gymnasien.

Alexander-Gymnasium, Suworowstr. 1.
Direktor: HR N. W. Oppokow, im Schulgebäude.
Inspektor: SR W. W. Rudnew, zugleich Lehrer der Physik, im Schulgeb.
Religionslehrer:
Priester D. Sokolow, im Schulgeb.
Pastor J. Rutzel, Kurmanowstr. 24.
Pastor J. Rejewsky, Romanowstr. 62, W. 8, zugleich Lehrer der deutschen Sprache.
Ksends Mich. Dukalsky, kath. Kirchenh.
Lehrer der russischen Sprache:
HR P. N. Sosnowsky, Marienstr. 44
G. P. Gerbanenko, Marienstr. 59.
S. L. Jrazewsky, Suworowstr. 11.
Lehrer der griech. und lat. Sprache:
SR A. A. Klever, Elisabethstr. 31.
SR F. Kluge, Kirchenstr. 32, W. 1.
HR F. S. Sinizky, Säulenstr. 9.
Lehrer der deutschen Sprache:
SR C. M. Mühlenbach, Gogolstr. 7.
Lehrer der franz. Sprache:
SR L. P. Corthesy, Todlebenboul. 9.
Andr. Aurand, Kaisergartenstr. 6a.
Lehrer der Mathematik:
SR M. W. Adrianow, Friedensstr. 6.
SR W. Korwin-Rossakowsky, Romanowstr. 71, W. 5.
HR A. F. Schaptschenko, Dorpater Str. 55a, W. 11.
Lehrer der Geschichte:
HR A. N. Troizky, kl. Schloßstr. 13.
N. S. Kann, Säulenstr. 20, W. 12, zugleich Lehrer der alten Sprachen.
Lehrer der Naturgeschichte:
Fürst W. W. Wolkonsky, Kaisergartenstr. 4.
Lehrer der Vorbereitungsklasse und Gehilfe der Klassenlehrer:
HR J. A. Jwanow, Romanowstr. 62.
Lehrer der Kalligraphie u. des Zeichnens:
SR A. P. Schustow, Suworowstr. 20.
Lehrer des Gesanges:
A. A. Chrebtow, Thronf.-Boul. 1.
Gehilfen der Klassenlehrer:
K. Mischke, Revaler Str. 31, W. 13.
A. S. Kann, zugleich Lehrer d. Turnens, Karolinenstr. 7/9.
Ch. Kalnin, Newastr. 12, W. 7.
Schriftführer (stellv.):
HR W. Tscherwinsky, Kalkstr. 13.
Gymn.-Arzt: Dr. med. S. Musinowicz, Antonienstr. 8.

Gymnasium des Kaisers Nikolaus I.
Nikolaistr.
Direktor:
SR N. J. Jwanow, im Schulgeb.
Inspektor:
SR F. J. Schtepanek, im Schulgeb.
Schriftführer:
M. J. Sawalny, im Schulgeb.
Arzt: KR Dr. Zwinew, Marienstr. 1.
Lehrer der griech.-orthod. Religion:
Priester F. Andr. Sokolow, Andreasstr. 2, W. 2.
Lehrer der luth. Religion:
Pastor A. Grünberg, Elisabethstr. 21
Pastor J. A. Ruzel, Schulenstr. 4.
Lehrer der kath. Religion:
Priester M. Wenzlaw, Schloßpl. 5.
Lehrer der russ. Sprache:
SR P. G. Wassiljew, Sprenkstr. 2.
SR M. M. Torgaschew, Elisabethstr. 9a, W. 14.
und der Direktor.
Lehrer der lat. Sprache:
SR J. W. Pawlow, Theaterboul. 7.
SR J. L. Michalewitsch, Paulucciſtr. 11, W. 18.

Lehrer der griechischen Sprache:
SR J. W. Tohw, Packhausstr. 3.
Lehrer der Mathematik:
Der Inspektor.
SR K. Zarikow, Antonienstr. 9, W. 9.
A. N. Nikolajew, Romanowstr. 17.
Lehrer der Naturgeschichte:
J. O. Jesupow, Elisabethstr. 22.
Lehrer der Geschichte und Geographie:
SR J. Rogosinnikow, Architektenstr. 1, W. 8.
SR J. L. Michalewitsch.
Lehrer der deutschen Sprache:
SR A. Petry, Kirchhofsstr. 10.
Lehrer der franz. Sprache:
H. Mc Laughlin, Wallstr. 30, W. 8.
A. Aurand, Kaisergartenstr. 6, W. 17.
Lehrer des Zeichnens:
KR A. W. Andrejew, Säulenstr. 65.
Lehrer des Gesanges:
A. Chrebtow, Reimersstr. 1, W. 17.
Turnlehrer:
vakat.
Gehilfen der Klassen-Ordinarien:
K. N. Andrejew, TR T. J. Smirnow.
Lehrer der Vorbereitungsklasse:
T. J. Smirnow u. M. J. Sawalny, im Schulgebäude.

—

Lomonossow - Mädchen - Gymnasium.
(Thronfolgerboulev. 29.)

Präsident des kuratorischen Konseils:
WSR F. J. Pokatilow, Direktor der Realschule Kaiser Peter I.
Präsident des pädagogischen Konseils:
SR S. J. Ljubomudrow, Direktor des Stadtgymnasiums.
Vorsteherin des Gymnasiums:
Frau O. U. Glasius, Thronfolgerboul. 29.
Klassendamen:
H. L. Michailowa, Gertrudstr. 30, Q. 3
A. N. Jemeljanow, Schulenstr. 7.
A. L. Gaillard, Jägerstr. 6.
A. P. Jscherskaja, Thronfolgerb. 29.
J. A. Bachirewa, Thronfolgerb. 29.
L. M. Prosorowsky, Newastr. 11/13.
W. J. Leikina, Säulenstr. 20, W. 8.
K. P. Küri, Thronfolgerb. 3, Q. 24.
E. G. Kostenitsch, Elisabethstr. 20.
Lehrerinnen:
der russischen Sprache:
J. A. Bachirew u. A. P. Jscherskaja
der deutschen Sprache:
Frau O. U. Glasius.
A. F. Schlepper, Albertstr. 3, W. 9.
der französischen Sprache:
M. J. Segresti, Theaterboul. 10.
K. P. Küri.
der Arithmetik:
J. A. Bachirew.
J. A. Koschkina.
der Geographie und Geschichte:
Ch. M. Mischtschenko, Ritterstr. 35.
der Kalligraphie:
C. M. Mischtschenko.
E. L. Michailow.
der Handarbeiten:
M. J. Filaretow, Marienstr. 4.
der französischen Sprache (prakt.):
A. L. Gaillard.
Lehrer:
der russischen Sprache:
A. A. Alexandrow, Romanowstr. 39.

der Physik u. Naturgeschichte:
J. D. Nowoselew, Säulenstr. 55.
S. S. Korolkow, Ritterstr. 39, W. 8.
der Mathematik:
W. J. Charlamow, Ritterstr. 68.
der Geschichte:
J. Köhler, Kurmanowstr. 16, Q. 6.
der deutschen Sprache:
A. G. Blumenbach, Kirchenstr. 37, W. 8.
des Zeichnens:
HR M. K. Scherwinsky, Thronf.-B. 11.
J. W. Tichomirow, Romanowstr. 68.
des Gesanges:
M. F. Loginow, Popowstr. 2, Q. 2.
Tanzlehrer:
V. F. Porzycki, Mühlenstr. 35, W. 6.
Aerzte:
Frau Demant-Konstorum, Romanowstr. 2.
Geschäftsführer:
J. J. Einberg, Matthäistr. 50, W. 33.
Religionslehrer der griech.-kath. Konf.:
Priester W. Beresski, Alexanderstr. 21.
Priester Sokolow, im Alexandergymn.
Religionslehrer der luth. Konf.:
Pastor J. Raßmann, Marienstr. 2.
Religionslehrer der röm.-kath. Konf.:
Dukalsky, Schloßplatz 5.

Stadt-Gymnasium (Thronfolgerboul. 8).

Schulkollegium.

Direktor: SR S. J. Ljubomudrow.
Inspektor: SR Hugo Dannenberg.
Stadtverordnete: Rob. F. Baum und Rob. K. Braun.
Lehrer: SR Peter Rutzky.
Direktor: SR S. J. Ljubomudrow, Thronfolgerboul. 8, Q. 1. (Spr. 2—3).
Inspektor und Lehrer der alten Sprachen: SR Hugo Dannenberg, Thronfolgerb. 8, parterre. (Spr. 2—3).

Lehrer der Stammklassen:
der Religion evang.-luth. Konf.:
Cand. R. Zinck, Thronfolgerb. 8, Q. 3.
der russ. Sprache und Litteratur:
SR W. v. Jakubowski, Mühlenstr. 48.
KR W. v. Ossmolowsky, Romanowstr. 7.
der alten Sprachen:
SR G. Semel, Goldinger Str. 27.
SR V. Sretensky, Mühlenstr. 23, W. 1.
der Mathematik:
SR A. Werner, Säulenstr. 25, W. 1.
KR S. Korolkow, Ritterstr. 39, W. 8.
der Geschichte und Geographie:
SR P. Rutzky, Kalkstr. 1, W. 8.
der deutschen Sprache:
SR H. Löffler, Bischofsstr. 5, W. 3.
der französischen Sprache:
Dr. phil. R. Zimmermann, Gertrudstr. 6, W. 5.
des Zeichnen und der Kaligraphie:
Künstler Architekt A. Schmäling, Romanowstr. 23, W. 7.

Lehrer der Parallelklassen:
der Religion evang.-luth. Konf.:
SR Dr. phil. A. Poelchau, Nikolaistr. 17.
der russ. Sprache:
Cand. A. J. Protopopow, Marienstr. 4a, W. 6.
der alten Sprachen:
SR P. Ehlers, Kirchenstr. 4a, W. 10.
KR H. Held, Antonienstr. 7, W. 2.
KR A. Tschernajew, Kirchenstr. 37.
der Mathematik und Physik:
SR H. Pflaum, Gertrudstr. 27.

der Mathematik:
HR N. Sljotow, Sprenkstr. 2, W. 5.
der Geschichte und Geogr.:
SR W. Lichtarowicz, Schützenstr. 9.
der deutschen Sprache:
SR A. A. Neumann, Elisabethstr. 35.

Stundenlehrer:
der Religion griech.-orth. Konf.:
Obergeistlicher M. Sinaisky, Newastr. 1.
Religionslehrer d. ev.-luth. Konf. f. Letten:
Pastor K. J. Freudenfeld, Elisabethstr. 77, W. 5.
Religionslehrer der röm.-kath. Konf.:
Vikar M. Wenzlaw, Schloßplatz 5.
Lehrer der deutschen Sprache:
KR Ad. Blumenbach, Kirchenstr. 37.
M. T. Susal, Königsstr. 18, W. 4.
Gesangslehrer:
Freier Künstler Paul Jurjan, Newastr. 9, W. 4.
Turnlehrer:
KReg. O. Kiwull, Albertstr. 1, W. 20.

Gehilfen der Klassen-Ordinarien:
J. J. Langer, Kirchenstr. 4a, W. 23.
KReg. O. Kiwull (mietw.), Albertstr. 1.
TR S. Sokolow (mietw.), Suworowstr. 37, W. 8.
A. Marschan, Dorpater Str. 23, W. 3.

Lehrer der Vorbereitungskl.:
Obere Abteilung:
TR S. Sokolow, Suworowstr. 37.
Untere Abteilung:
Peter Jablonowsky, Romanowstr. 36.
Schularzt: KR Dr. med. Edm. Blumenbach, Romanowstr. 11.
Schriftführer: TR Karl Bergfeld, Theaterboul. 10, W. 9.

Stadt-Töchterschule.
(Рижское гор. женское 6-классное училище).
Nikolaistr. 2.

Inspektor:
SR Theodor Anders, Nikolaistr. 2, Q. 1, Spr.: werktäglich 12—1.
Dessen Gehilfe:
Oberlehrer SR Peter Ch. Fedorow, Nikolaistr. 2, Q. 2.

Lehrer:
Pastor Th. Hoffmann, Jakobsstr. 20/22.
KR Nik. Troitzky, Alexanderstr. 103.
Oberlehrer SR Wilhelm Lützelschwab, Newastr. 11/13.
Oberl. Moritz Hellmann, Altstadt 19.
KR Karl Girgensohn, Thronf.-B. 2.
KR Woldemar Svenson, Ritterstr. 16.
HR Carl Richter, Nikolaistr. 23, W. 29.
HR Georg Westberg, Mühlenstr. 23.
Stundenlehrer:
Protohierei W. Beressky, Alexanderstr. 21.
Cand. Wold. Huhn, Elisabethstr. 2.
Erich von Schrenk, Goldinger Str. 18.
Ernst Kröger, Alexanderstr. 61.
Pastor E. Runtzler, Andreasstr. 1.
Domorganist Wilhelm Bergner, Wallstr. 20.
Lehrerinnen:
Frl. Anna Bock, Puschkinboul. 6, W. 11.
Frl. Charl. Gerstfeldt, Elisabethstr. 9a.
Frl. Marie v. Bähr, Lazarethstr. 3.
Frau Wera Nather, Fellinerstr. 3.
Klassen-Damen:
Frau Julie Herweg, Mühlenstr. 15, Q. 13
Frl. Judith Wilcken, Nikolaistr. 2, Q. 5.

Frl. Ad. Tanzscher, Nikolaistr. 2, W. 4.
Frl. Adele Schultz, Andreasstr. 2, Q. 8.
Frl. Marie Grave, Nikolaistr. 2, W. 3.
Frl. P. Katterfeldt I, Schützenstr. 5.
Frau Konstanze Tiling, Andreasstr. 1.
Frl. K. Katterfeldt II, Schützenstr. 5.
Frl. Elisabeth Svenson, Nikolaistr. 11.
Frl. M. Jochumsen, Architektenstr. 1.
Frau Ludm. Shdachin, Elisabethstr. 1.
Frl. Nadeshda Fedorow, Nikolaistr. 2.
Frl. Klara Truhart, Gertrudstr. 6.

Realschule Kaiser **Peters I.**, Puschkinboul. ☎ 2613.
Direktor:
WSR F. J. Pokatilow, zugleich Lehrer der Mathematik, Schulgebäude, Q. 1.
Stellv. Inspektor:
SR F. N. Matwejew, zugleich Lehrer d. Mathem., Schulgeb., W. 2.
Lehrer:
der Religion:
Protohierei M. L. Sinaisky, Romanowstr. 12.
Pastor K. Freudenfeld, Elisabethstr. 77
Mag. theol. Dukalsky, Schloßplatz 5.
der russischen Sprache:
SR W. O. Saitz, Gogolstr. 7a, W. 5.
Cand. A. A. Polujektow, Alexanderstr. 98, W. 5.
der deutschen Sprache:
SR A. A. Musinowicz, Küterstr. 11.
KA O. W. v. Horlacher, Jägerstr. 4.
der französischen Sprache:
SR Jos. J. Bastin, Kaisergartenstr. 4.
der Mathematik:
SR N. J. Matwejew, Thronfolgerboul. 2, W. 22.
der Physik und Mathematik:
KR P. J. Pawlinow, Schulenstr. 9.
der Geschichte:
Cand. W. A. Bobrow, Kaisergartenstr. 4.
der Naturwissenschaft u. Geographie:
KR L. E. Newjorow, Kaisergartenstr. 4, W. 15.
des Zeichnens:
Akademischer Künstler KR N. M. Osin, Felliner Str. 7, W. 34.
der Vorbereitungsklassen:
KA P. J. Goweino, Elisabethstr. 83.
KA P. A. Kuschnirew, Schützenstr. 19.
Turnlehrer:
P. A. Filatow.
Lehrer des kirchl. und weltl. Gesanges:
K. Werschkanski.
Gehilfen d. Klassen-Ordinarien:
HR Ch. J. Feldmann, zugleich Lehrer der Kalligraphie und der Religion in den Vorbereitungsklassen, Schulgebäude, W. 3.
P. A. Filatow, Schulgeb., W. 5.
KA Werschkanski, Schulgeb., W. 6.
Sekretär:
HR **Ch. J. Feldmann, Schulg. W. 3.**
Schularzt:
KR Dr. N. v. Rudakow, **Jakobsstr. 20.**

Stadt-Realschule, Nikolaistr. 1.

Direktor: WSR H. Hellmann, Nikolaistr. 1.

Inspektor und Lehrer der Geschichte und Geographie an den Normalklassen:
SR C. Mettig, Basteiboul. 9a.

Lehrer an den Normalklassen:
Lehrer der Religion:
Priester Nik. Perechwalski, kl. Schloßstr. 13, W. 2.
Pastor A. Eckhardt, Romanowstr. 13.
Kath. Priester M. Wenzlaw, Schloßpl. 5.
Lehrer der russ. Sprache:
SR N. Jaesche, Mühlenstr. 53b, W. 24.
Lehrer der Mathematik und Physik:
SR Basil Kupffer, Kirchenstr. 24.
SR Franz Maschotas, Mühlenstr. 40.
Lehrer der deutschen Sprache:
SR K. Walter, Mühlenstr. 5.
Lehrer der franz. Sprache:
SR A. Vogt, Alexanderstr. 11.
SR J. Eckardt, 1. Weidendamm 10.
Lehrer des Zeichnens:
SR K. Niländer, Mühlenstr. 5, W. 2.
Lehrer der Naturwissenschaften:
SR Cand. P. Westberg, Gertrudstr. 6.

Lehrer in den Parallelklassen:
Lehrer der Religion:
SR B. Hollander, 1. Weidendamm 3.
Lehrer der russ. Sprache:
Jsmail Tiunow, Suworowstr. 2, W. 6.
D. Lebedew, Kalnezeemsche Str. 27.
B. Jsakow, Nikolaistr. 47, W. 4.
Lehrer der Geschichte u. Geographie:
SR Cand. Fr. Westberg, Nikolaistr. 11.
Lehrer der Mathematik und Physik:
KR H. Huhn, 1. Weidendamm 5, W. 4.
KA M. Schiksnis, Mühlenstr. 70.
Lehrer der deutschen Sprache:
Mag. E. v. Schrenck, Goldinger Str. 18.
Lehrer des Zeichnens:
SR A. Pihlemann, Altstadt 9.

Stundenlehrer:
Lehrer der deutschen Sprache:
Lehrer der Geographie:
K. Richter, Nikolaistr. 23, W. 29.
Lehrer der Naturwissenschaften:
N. Oehrn, Säulenstr. 25, W. 10.
Lehrer der engl. Sprache:
K. Westberg, Nikolaistr. 11, W. 12.
Lehrer der kaufmännischen Wissenschaften:
N. Sablotzki, Suworowstr. 98.
Lehrer des Gesanges:
A. Nuß, Georgenstr. 5, W. 3.
Turnlehrer: A. Engels, Elisabethstr. 31a.

Gehilfen der Ordinarien,
HR Cand. M. Göldner, Gertrudstr. 10/12
H. Hensell, Mühlenstr. 55, W. 4.
Schularzt:
KR Dr. J. Krannhals, Thronf.-B. 11.
Schriftführer:
A. Koserowski, Mühlenstr. 4, W. 7.

Rigaer **Kommerzschule** des Rig. Börsen-Vereins (eröffnet 8. August 1901).
Todlebenboul. an der Esplanade.

Verwaltungsrat:
Präses: Aeltester Rob. Braun.
Glieder:
Ch. Drishaus. W. Jestanowitsch.
F. J. Laurentz. W. Reimers. W. Kerkovius u. Direktor E. Friesendorff.
Suppleanten:
J. Müller. Dr. oec. pol. N. Erhardt.
Sekretär: Max v. Reibnitz.

Direktor: WSR E. Friesendorff, Schulhaus.
Inspektor: SR Dr. Demme, Schulhaus.
Religionslehrer der Griech.-Kath. Konf.:
Priester Nik. Jw. Poska, Citadelle 2a.
Ev.-luth.: Wold. Huhn, Elisabethstr. 2.
Lehrer der russischen Sprache:
SR A. P. Pawlow, Felliner Str. 3.
KR A. P. Mossakowsky, Elisabethstr. 33
SR J. W. Pawlow, Theaterboul. 7.
KA P. Jgn. Goweino, Elisabethstr. 83.
Lehrer der deutschen Sprache:
Paul Conradi, Kaisergartenstr. 2.
Arvid Unverhau, Pauluccistr. 12.
Lehrer der französischen Sprache:
Antoine Meillereux, Pauluccistr. 6.
Karl Westberg, Nikolaistr. 11, W. 12.
Lehrer der engl. Sprache:
Heinr. Treumann, Elisabethstr. 25.
Lehrer der Mathematik:
N. Meder, Dorpater Str. 23.
Lehrer der Geographie u. Geschichte:
Dozent Dr. Alf. v. Hedenström, Nikolaistr. 10, W. 2.
Lehrer der Naturgeschichte:
SR W. F. Teluchin, Schulenstr. 25.
Lehrer der Chemie und Warenkunde:
Ing. techn. Wolfg. Wachtsmuth, Schulgebäude.
Lehrer der Buchführung:
Dozent A. Döllen, Mühlenstr. 71.
Lehrer der Nationalökonomie u. Gesetzeskunde:
Dozent Cand. jur. TR Karl Schilling, Mühlenstr. 87.
Lehrer des Zeichnens:
Docent Fr. Moritz, Romanowstr. 13.
Lehrer der Arithmetik u. Kalligraphie:
Fr. Werren, Industriestr. 1, W. 16.
Turnlehrer:
Emil Pfeiffer, Schützenstr. 1.
Schularzt:
Dr. med. R. v. Haken, Weberstr. 14.
Schriftführer: M. Zusal, Königsstr. 18.
Kanzlistin:
Fr. M. Schroeder, Nikolaistr. 21, W. 4.

Stadtschulen.

Rigasche **Peter-Paul**-Stadtschule, Säulenstr. 11, im Hause der Peter-Pauls-Brüderschaft.
Schul-Inspektor:
HR P. A. Dadsit, Säulenstr. 11.
Lehrkräfte.
Religionslehrer der Griech.-Kath. Konf.:
Priester S. J. Aselitzky, Friedensstr. 13
Evang.-luth.:
O. Bäckmann, Marienstr. 46, Q. 13.
Röm.-kath.:
Priester M. Dukalsky.
Lehrer:
HR A. J. Anson, Revaler Str. 57.
KA Th. A. Olechneiko, Gertrudstr. 61.
KS J. B. Fedjuschin, Revalerstr. 31.
Zeichenlehrer:
J. E. Madernek, Elisabethstr. 77.
Lehrerin für die deutsche Sprache:
Frl. E. P. Martinsohn, Marienstr. 8.
Arzt: L. Gauderer, Basteiboul. 7.

Vierklassige **Stadtschule, Romanowstr. 55.**
(Knabenschule der Kais. Katharina II.)
Inspektor und Lehrer: HR A. Dunajew.
Religionslehrer:
Priester A. Zwetikow, Katholische Str., im Kirchenhause.
Ksends Dukalsky, Schloßpl. 5, W. 8.
Lehrer:
HR J. Beltenew, Matthäistr. 46a.
HR E. Patritzky, Romanowstr. 59.
KA J. Drushinsky, Suworowstr. 36.
O. Bäkmann, Marienstr. 46, W. 13.
J. Tunt, Matthäistr. 41, W. 27.
Kl. P. Osoling, Marienstr. 9, W. 18.
KA W. Worobjew, Gertrudstr. 74.

M. Matwejew (f. d. deutsche Sprache), Suworowstr. 71.
Musiklehrer: Kapellmstr. G. Buchardt, Revaler Str. 57.
Zeichenlehrer: T. Popow, Parkstr. 4.

Elementarschulen:

1. Krons-Elementarschulen.

Elementarschule, Jaroslawsche Str. 13.
Lehrer:
J. Orlow, Jaroslawsche Str. 13.
P. Skubin, Romanowstr. 114.
Lehrerinnen:
P. Urjadnikowa, Schreyenbusch 1, 10.
E. Aselizkaja, Moskauer Str. 183.

Kronskirchspielsschule, Matthäistr. 37.
Schulvorsteher und Lehrer:
J. Reekstin, Matthäistr. 37.
Lehrer:
J. Tunt, Matthäistr. 41, W. 27.
A. Mastikin, Matthäistr. 37.
Geistlicher A. Modestow, Hospitalstr. 22.
Schularzt: vakat.

2. Stadtelementarschulen.

Stadt-Handelsschule.
Kuratorium:
Präses: Stadthaupt G. Armitstead.
Glieder:
Inspektor H. Naprowski.
Stadtverordn. N. J. Pirang.
Stadtverordn. H. Frobeen.
Direktor WSR H. Hellmann.
Sekretär H. Jochumsen.
Lehrpersonal:
Inspektor: TR H. Naprowsky, Kirchenstr. 32.
Lehrer:
A. Orlowsky, Säulenstr. 20.
N. Sablotzky, Suworowstr. 98.
KA A. Worbi.
Pastor E. H. Bosse, Elisabethstr. 27
SR W. Tiling, Elisabethstr. 6.
Jul. Kuljescha, Säulenstr. 29.
Priester M. Sinaiski, Romanowstr. 12.
HR J. Bobrow, Gertrudstr. 39.
Priester M. Wenzlaw, Schloßpl. 5.
Fr. Krasting, Mühlenstr. 39.
M. Maisit, Alexanderstr. 21.
J. Janewitsch, Dorpater Str. 41.
Fr. Anderson, Mühlenstr. 53a.
W. Michelsohn, Artilleriestr. 21.
F. Staschewitz, Ritterstr. 39.
M. Scherwinsky, Theaterboul. 11.
K. Nieländer, Mühlenstr. 5.
P. Goransky, Mühlenstr. 18.
Schriftführer:
J. v. Dobroselsky, Annenhof. Str. 3.

Vereinigte Stadt-Elementarschulen am Todlebenboul. 8.
Inspektor:
KReg. W. Sahlit, Todlebenboul. 8.
Erste Lehrer:
GS K. Grube, Orgelstr. 2.
GS P. Saweljew, Suworowstr. 73.
GS W. Donner, Lagerstr. 33.
GS J. Krischkan, 1. Weidend. 3.
GS N. Friedenberg, Gertrudstr. 61.
Zweite Lehrer:
GS A. Medholdt, Schulenstr. 25.
KReg. J. Meyer, Todlebenboul. 8.
Dritte Lehrer:
J. Birnbaum, Todlebenboul. 8.
W. Lejeneek, Suworowstr. 80, W. 66.
Religionslehrer: griech.-kath. Konfession: J. P. Bormann, Alexanderstr. 114.
Handarbeitslehrerinnen:
M. v. Bukowsky, Alexanderboul. 1.
W. Braunstein, Gertrudstr. 18, Q. 4.
Lehrerinnen:
Antonie Neumann, Säulenstr. 23.
Johanna Osols, Gertrudstr. 117.

Vereinigte **Stadt-Elementarschulen,** Suworowstr. 71.
Inspektor:
GS P. Bermann, Suworowstr. 71.
Religionslehrer griech.-kath. Konfession: Priester Zwetikow, Kathol. Str. 27a.
Religionslehrer röm.-kath. Konfession: M. Dukalsky, Schloßplatz 5.
Erste Lehrer:
GS E. Weinert, Gertrudstr. 74, Q. 2.
GS Fr. Feldmann, Suworowstr. 71.
GS Joh. Abbel, Newastr. 8, W. 9.
E. Mednis, Newastr. 24, II.
GS G. Pärn, Dünamündesche Str. 9.
Zweite Lehrer:
P. Ramming, Bäckereistr. 10, W. 27.
Jul. Abel, Ritterstr. 75b, W. 1.
Hilfslehrer:
P. Abbul, Dünamündesche Str. 4.
Mich. Matwejew, Suworowstr. 71.
Lehrerinnen:
E. Thiel, Marienstr. 10a, W. 6.
O. Treuland.
H. Rutzky, Architektenstr. 1, W. 9.
M. Mende, Artilleriestr. 5, W. 10.

Vereinigte **Stadt-Elementarschulen** im Stadtschulhause an der Rodenburgschen Str. (zwischen der Popow- und Kosakenstr.).
Inspektor: S. Saweljew.
1. Lehrer: P. Grundul, F. Dohne, F. Krumin, Pet. Zihrul, N. Andrejew.
2. Lehrer: M. Jankewitsch, J. Leepin.
3. Lehrer: A. Jasenas, A. Baltkaj.
Lehrerinnen: N. Motschalkin. E. Leke. H. Trussow. Frau E. Dohne.
Religionslehrer griech.-orth. Konfession: S. Wasilkow. W. Hannow.
Religionslehrer kathol. Konfession: M. Dukalski.

Alexander-Knabenschule, Schiffsstr. 36. Lehrer: J. Jefimow, A. Kozin, J. Rundel, P. Mednis.

Alexandershöhe-Knaben- und Mädchenschule, Brückenstr. 30. Lehrkräfte: J. Dreiberg. P. Dreiberg. Geistlicher S. Baranow.

Stadt-**Elementarschule** für Knaben, Wendensche Str. 31. Lehrer: F. Semit. J. Awoting.

Stadt-**Elementarschule** für Mädchen, Suworowstr. 46. Lehrkräfte: J. Osoling, Frau Osoling.

Hagenshof-Abendschule, Schwartzenhoffsch. Stadtschulhaus. Lehrer: Jakob Witte.

Hagenshof-Knabenschule, Schwartzenhofsches Schulgebäude an der Olgastraße. Lehrer: GS M. Gerlins. M. Eiche.

Hagenshof-Mädchenschule, Schwartzenhofsches Schulgebäude an der Olgastraße. Lehrkräfte: Ed. Seedin. Frl. M. Balk. Frl. M. Grundmann.

Harras-Knabenschule, Brückenstraße 1. Lehrer: R. Kalning.

Harras-Mädchenschule, Schiffsstraße 36. Lehrkräfte: J. Rundul. Frl. M. Balk.

Harras-Mädchenschule, Brückenstraße 1. Lehrkräfte: P. Kuhla. Frau Ch. Schönberg.

Ilgezeem-Knabenschule, Goldinger Str. 2. Lehrer: K. Ohsol, F. Dreimann.

Ilgezeem-Mädchenschule, Bullensche Str. 6. Lehrkräfte: A. Laiming. Frl. E. Bothmann. Helene Jurjan.

Johannispforte-Knabenschule, Moskauer Str. 209. Lehrkräfte: J. Winsarai. J. Kulbusch. J. Orlow.

Johannispforte-Mädchenschule, Moskauerstr. 209. Lehrkräfte: A. Wenzewskaja. J. Orlow. A. Weinberg.

Katharinendamm-Knabenschule und Abendschule, Katharinenstr. 14. Lehrkräfte: M. Tiemann. P. Tytschinin. M. Auser.

Katharinendamm-Mädchenschule, Alexanderstr. 104. Lehrkräfte: GS A. Schönberg. Frau Ch. Schönberg. Frl. O. Krotow.

Klüversholm-Knabenschule, Steinstr. 7. Lehrer: P. Breiksch. L. Strautmann.

Lukas-Knabenschule, Schwartzenhofsches Schulgebäude an der Olgastr. Lehrer: J. Witte. R. Sungailis.

Marien-Mädchenschule, Suworowstr. 14. Vorsteherinnen: Frl. W. Oranowskaja. Religionslehrer: griech.-kath. Konf.: Georgi Wachramejew, luth. Konf.: M. Lukin, P. Breiksch. Klassendamen: Frl. A. Titow. Frl. S. Klopin. Frl. M. Dmitrewskaja. Frl. N. Brengul. Gesanglehrer: M. Matwejew. Stundenlehrerin: Fr. E. Prahl.

Sassenhofer-Knaben- und Mädchenschule. Kalnezeemsche Str. 44. Lehrkräfte: P. Staak. A. Upith.

Schwartzenhöfsche Schule. Lehrkräfte: Fr. Eewing. Anna Grünberg.

Thorensberg-Knabenschule und Abendschule, Marienmühlenstr. 22. Lehrer: P. Rode. K. Brenzen.

Thorensberg-Mädchenschule, Marienmühlenstr. 22. Lehrkräfte: H. Zihrul. Frl. E. Kalnamagon. Fr. E. Staak.

c. Kirchenschulen.

Griechisch-Katholische:

Geistliches **Seminar** (siehe I. unter dem Heiligen Synod).

Rigasche **geistliche Schule** (siehe I. unter dem Heiligen Synod).

Himmelfahrts-Kirchspielsschule (Pokrowstr. 8).

Hilfs-Kirchspielschule (an der Rothen Düna).

Allerheiligen-Kirchenschule, Katholische Str. 27a.

Gravenhofsche Hilfs-Kirchspielsschule (Lagerstr. 61).

Dreieinigkeits-Kirchspielsschule (Lagerstr. 16).

Kirchspielsschule der **Eingläubigen** (Jesuskirchenstr.).

Evangelisch-lutherische.

St. Jakobi-Kirchenschule (kl. Küterstr. 1), 2 Kl. u. Kirchenstr. 4.

St. Johannis-Kirchenschule, (Goldinger-Str. 25), 1 Kl. u. Mühlenstr. 100.

Gertrud-Kirchenschule, Nikolaistr. 38, 2 Kl., Bäckereistr. 10 u. Marienstr. 113.

Gertrud-Mädchenkirchenschule, (Bäckereistr. 10), 2 Kl.

Luther-Kirchenschule, Kirchhofsstr. 3.

Trinitatis-Kirchenschule, Brückenstr. 11.

Römisch-katholische.

Pfarrschule für Knaben der römisch-katholischen Kirche, Schloßstr. 5. Gegr. 1785. Direktor: Prälat Affanasowicz. Lehrkräfte: Rycel, Kudulis.

Pfarrschule für Mädchen der römisch-katholischen Kirche, Katholische Str. 23. Gegr. 1815. Direktor: Prälat Affanasowicz. Lehrkräfte: Frl. Rukuischo, Frl. Piotrowska.

Die **Knabenschule** der röm.-kath. Kirche in der Mit. Vorstadt, Rübenstr. 2. Gegr. 1887. Direktor: Prälat Affanasowicz. Lehrer: Kasperowicz.

Die **Mädchenschule** der röm.-kath. Kirche in der Mit. Vorstadt, Rübenstr. 2. Gegr. 1887. Lehrerin: Frl Latoschinska.

d. Sonntagsschulen.

Die Luther-Schule für **Handwerkslehrlinge** der lit.-prakt. Bürgerverbindung, Rodenburgsche Str., Gebäude der städt. Elementarschulen, gegr. 1817. Zweck: Handwerkslehrlingen Gelegenheit zur Fortbildung zu bieten. Kuratorium: Präses: H. Löffler. Schriftführer: P. Ehlers. Kassaführer: Alex. von Götz. Glied des Kuratoriums: Malermeister L. Grunau. Lehrkräfte: Fr. Dohne, Schullokal, N. Friedenberg, Gertrudstr. 61, J. Leevin, Matthäistr. 11.

Die **Sonntagsschule** des Kuratoriums zur Unterstützung **hilfsbedürftiger** Kinder in der Privat-Sonntagsschule für **Mädchen** in Riga. Gegr. 1889. Zweck: Armen Kindern weiblichen Geschlechts Unterricht in den Anfangsgründen zu ertheilen. Unterricht Sonntags 12—5 im Alexandergymnasium. Vorsteherin des Kuratoriums: Frau Marie v. Mansurow, Suworowstr. 117. Oberin der Schule: Fr. Suschkow, Pauluccistr. 1.

e) Lehranstalten und Schulen unter gesellschaftl. oder privater Leitung.

Alexander-Knabenschule **der** „Russischen Wohlthätigkeits-Gesellschaft" (Romanowstr. 106).
Lehrer: Anton Kriwell.
Religion: gr.-orth.: N. A. Perechwalsky. Ev.-luth.: J. J. Skalberg.

Alt, Klara, Gesang, Lazarethstr. 5, Q. 6.
Amann, Friedr., Kalligraphie, Wallstr. 26, Q. 10.
Amulin, A., 2 klass. Priv.-Schule für Mädchen, Newastr. 15, W. 7.
Archangelski, Mich., Privat-Schule, Moskauer Str. 183.
Bankwitz, Cuno, Violinunterr., Nikolaistr. 17, W. 16.
Barth, Irmgard, Klavier, Nikolaistr. 14.
Barth, L., Pensionat für Schülerinnen, Nikolaistr. 14.
Bauer, Rich., Violinunterr., Mühlenstr. 70.
Baumert, Asta, Gesang, Reimersstr. 1.
Becker, Reinh., Klavier- und Gesangunterr., Nikolaistr. 41, W. 5.
Bergengrün, C., Privat-Elementarschule u. Kindergarten, Albertstr. 3.
Bergmann, Marie, Privat-Elementarschule, Alexanderstr. 109.
Bergner, Cäcilie, Klavier, Wallstr. 20.
Bergner, Clara, Klavierunterr., Herrenstr. 34.
Bergner, Wilhelm, Musikdirektor, Musikunterricht, Wallstr. 20, Q. 7.
Beuck, Albert, Violin- und Ensemble-Unterricht, Suworowstr. 23, W. 3.
van Beuningen, B., Zeichenunterricht, Alexanderstr. 103, W. 56.
Bielenstein, S., Mal- u. Zeichenunterricht, Säulenstr. 18, W. 14.
Block, Th., Buchhaltung, Marstallstr. 24.
Bloßfeldt, Walter, Gesanglehrer, Thronfolgerboul. 3, W. 5.
Bluhm, W. J., Mal- und Zeichenschule, Thronfolgerboul. 6.
Bock, Anna, Damen-Turnanstalt, Mineralwasser-Anstalt, Privat-Wohnung: Puschkinboul. 6, im Hof.
v. Bööcke, Raimund, Cello-Unterricht, Basteiboul. 11, W. 2.
Bogojawlensky, geb. Warrein, 5 kl. Töchterschule, Suworowstr. 2.
Borchert, Bernh., Malunterr., Kalnezeeemsche Str. 39.
Bosch, Ed., Privat-Elementar-Schule, Säulenstr. 14, Q. 1.
Brachmann, M. A., Schnittzeichnen- u. Nähschule, Suworowstr. 14.
Bräutigam, Aurelie, Klavierlehr., Elisabethstr. 22, W. 18.
Brandt, Math., Violin- u. Ensemble-Unterr., Kirchenstr. 4a, W. 22.
Brennsohn, M., Privat-Elementar-Schule, Sprenkstr. 5.
Bullwerk, Elfr., Klavier, Säulenstr. 8.
Bundschu, H., Zither usw., kl. Jungfernstr. 7, W. 3.
Busch, Anna, Privatschule, Lagerstr. 18.
Buß, E., Handarb.-Unterr., Säulenstr. 31.
Buzler, Rob., Elem.-Knabenschule, Bullensche Str. 5.
Caspar, Ida, Schnittsch., Mühlenstr. 57.
Conradi, Bertha, Klavierunterr., Felliner Str. 1, W. 14.
v. Cramer, Mary, Gesang-Unterricht, Alexanderstr. 31, W. 27.
Christiani, B., Kindergarten, kl. Altonaer Str. 3.
Creutzburg, Harald, Klavier, Theorie, Harmonium u. Orgel, Suworowstr. 4.
Dadsit, E., Wirthschafts- u. Handarbeitsschule, Romanowstr. 62.
Dannenberg, Sophie, geb. Baronesse Uexküll-Güldenbandt (früher H. Langermann), Vorbereitungsschule f. Gymnasien und Realschulen, 3-kl., Nikolaistr. 17.
Danziger, Dav., Privat-Elementar-Schule, Sprenkstr. 71.
Dedicke, P., Buchführung, Küterstr. 4.
Despreaux, E., 7klass. Mädchen-Kommerzschule, Theaterboul. 11.
Dieckhoff, Ella, engl. Sprachunterr., 1. Weidendamm 8, W. 2.
Dolgich, P., Töchterschule 1. Ordn., Wallstr. 30, Q. 3.
Draudsin, N., Töchterschule 1. Ordn., Dorpater Str. 41.
Drexler, Anton, Klavierunterr., Wallstr. 28, W. 19.
Drexler, D., Kindergarten, Dünamündesche Str. 13.
Dubow, Glafira, Privatschule, Essenhofsche Str. 1.
v. Düsterlohe, M., Kindergarten, Mühlenstr. 46.
Ecke, N., Buchführ.-Unterr., Alexanderstr. 49, W. 16.
Die Elisabethschule d. Frauen-Vereins, Romanowstr. 41, gegr. 1810. Zweck: Armen Kindern weiblichen Geschlechts den Unterricht in den Elementarfächern und Handarbeiten zu ertheilen.
Kuratorium: Frau J. v. Graß, Baronin A. von Freytag-Loringhoven.
Lehrerin: Frl. Natalie Neufeldt, Romanowstr. 41.
Ehnbohm, J., Mal- u. Handarb.-Unterricht, Ritterstr. 12, W. 3.
Eltz, Hugo v., Privat-Lehranstalt I. Ordnung mit reform. Gymnasialkursus, Vorbereitungsklassen und Internat, Kirchenstr. 4. Spr. 3—4. Privatw. Elisabethstr. 33, W. 7. Lehrkräfte: Dr. Arthur Poelchau, Pastor Karl Keller, Pastor A. Burchard, Nikolai v. Tideböhl, Georg Semel, Rud. Zimmermann, F. Kluge, Herm. Pflaum, Ernst Freymann, Frau v. Menschikow, Frl. Anna Budnikow, Roderich Walter, Georg Tilitschejew, Michael Wolokabinski, Frl. M. Hellmann, Adolf Blumenbach, M. Maisit, Pastor H. Bergengrün, M. L. Sinaiski, Frl. E. Thonagel, Engels, Kiwull, B. Issakow, Krickmeyer, E. Mittelstädt, Wtorych, Worby.
Engelhardt, F., deutsch-russ. Kindergarten, Säulenstr. 31.
Engels, A., Turnlehrer, Elisabethstr. 31a.
Enggieser, A., Privat-Elementarschule für Knaben und Mädchen, Gertrudstr. 32.
Erdmann, Bernh., Pastor, Privatschule für Knaben u. Mädchen, Asylstr. 32.
Erdmann, Marie, Gesang, Pauluccistr. 7, Q. 2.
Fennberg, B., Privat-Elementar-Schule, Romanowstr. 31.
v. Filipowicz, Tanzunterr., Elisabethstr. 33, W. 2.
v. Fischersches Institut, 3-klassige Mädchenschule, Palaisstr. 3, gegr. 1804, Legat des Aeltermanns M. W. von Fischer.

Die Register findet man unmittelbar **hinter** dem Kartonblatt am Titel. — Auf der Titel-Rückseite sind die Abkürzungen **erklärt**.

Inspektor: Oberlehrer P. Westberg, Gertrudstr. 6, W. 1.
Inspektrice: Frl. H. Gottfriedt.
Lehrer: Pastor P. Poelchau, Oberlehrer H. Pflaum.
Lehrerinnen: Frl. M. Hoheisel, Frau E. Prahl, Frl. M. Stilliger, Frl. Pjatnitzky, Frl. M. Mayer, Frl. F. Zimmermann, Frl. O. Radecki.

Fischer, Augustine, Gesang, Newastr. 9.

Schule für Kinder fremdländ. Unterthanen für Mädchen: Albertstr. 3. Vorsteherin: Frl. Bertha Noelting, für Knaben: Romanowstr. 13.

Fleißner, G., Priv.-Elem.-Schule, Trinitatisstr. 12.

Flor-Croon, Magda, Mal- u. Zeichenunterr., Elisabethstr. 10a, W. 14.

Frenz, Willy, Violinunterr., Suworowstr. 20, W. 10.

v. Freymann, Ida, Musik, Elisabethstr. 12, Q. 12.

Gaberel, M=lle, franz. Sprachunterr., Anglikanische Str. 3, W. 6.

Gartz, P., Privat-Töchterschule 2. Ordn., Zaunstr. 1.

Germann, Friedrich, Privatrealschule, mit den Rechten der Krons-Realschulen, Marstallstr. 21.

Gerstfeldt, Anna, franz. Unterricht, Felliner Str. 7/9.

Mädchen-Gewerbeschule d. Jungfrauen-Vereins, Puschkinboulevard.
Inspektrice: Frl. Alw. Bock.
Lehrerinnen: Frl. Anna Bock, Frl. L. Ternen, Frl. O. Werner, Frl. Fedorow, Frl. O. Lemke, Frl. J. Sawitzky, Frl. E. Schröder, Frl. L. Müller, Frau Bach, Frl. O. v. Andrussow, Frl. A. Worobjew, Frl. E. Hartmann, Frl. Heiblig, Frl. Hermine Schweder, Frl. Tora Schweder, Frl. Hilda Reese, Frl. M. Schmidt, Frl. E. Laufhahn, Frau E. Prahl.

Vorschule d. Mädchen-Gewerbe-Schule des „Jungfrauen-Vereins".
Inspektrice: Frl. A. Busch.
Lehrerinnen: A. Busch, Frl. O. Werner, Baronesse M. v. Engelhardt, Baronesse M. v. Bistram, Frl. H. v. Sahmen, Frl. F. Zimmermann, K. Zimmermann, Frl. E. Hartmann, Frl. Schweder, Frl. J. Sawitzky, Frl. Pomarnatzka, Frl. K. Krasting.

Kindergarten der Mädchengewerbeschule des Jungfrauen-Vereins, Puschkinboul. 6.

Kochschule der Mädchen-Gewerbeschule, Puschkinboul.

Gewerbeschule d. Gewerbe-Vereins, Theaterboulevard 11.
Direktor: StR M. Scherwinsky, wohnt im Schulgebäude.
Dessen Gehilfen: M. Maisit, V. Michelson.
Lehrer: Architekt A. Aschenkampff, Maler B. Borchert, Ing. A. Esser, Bildhauer O. Goldberg, Adj.-Prof. Ingenieur B. Iwanow, Maler Kinklau, Ingenieur H. v. Stilliger, Ing. P. Reichert, A. Medholdt, Priester Swetikow, Priester Dukalsky, E. Abel, P. Bermann, J. Bobrow, W. Donner, P. Grunduls, J. Iwanow, J. Janewitsch, M. Jankewitsch, J. Krischkan, G. Krumin, F. Meyer, S. Saweljew, P. Saweljew, K. Siegmund, F. Werren, J. Wolff.

Russische Gewerbeschule, 5 Kl., unterhalten vom Russ. Gewerbeverein, Kosakenstr. Vereinigte Stadtelementarschulen.
Vorstand:
J. J. Truschinsky, Suworowstr. 36.
Geistlicher A. Netschajew.
Lehrkräfte: Ing. S. Miloschensky, Ing.-Arch. W. Tschistow, Cand. A. Winter, Freier Künstler F. Tichomirow, Freier Künstler A. Andrejew, Lehrer: J. Tunt, J. Leepin, P. Skubin, J. Nekstin, E. Patritzky, J. Beltenjew.

Gläser, O., geb. Holtz, Privatelementar-Schule und Fröbelscher Kindergarten, Mühlenstr. 34a.

v. Gläser, Olga, Malunterr., Gertrudstr. 7.

Glisdin, A., Mädchenschule, Marienmühlenstr. 3.

Göbel, H., Klavierunterr., Schlockschе Str. 45.

Göhrken, Minna u. Jul., Tanzinstitut, Marstallstr. 24.

Goldberg, Alwine, Knaben- und Mädchenschule, Nordstr. 8.

Graf, Henriette, Klavier, Schwartzenhöfsche Str. 10, W. 5.

Die Grebenschtschikowsche Sch., Moskauer Str. 112, gegründet 1873.
Zweck: Armen Kindern altgläubigen Bekenntnisses unentgeltlich oder gegen eine sehr ermäßigte Zahlung Unterricht zu erteilen.
Ehrenvorsteher:
L. Woronzow.
Glieder des Komitees:
M. Woronzow.
K. Demetjew, Sadownikowstr. 28.
G. Jelissejew, Moskauer Str. 95.
P. Wolkow, Thronfolgerboul. 5.
D. Wassiljew, Jaroslawsche Str. 14.
Vorsteherin:
A. P. Tujowa.
Leiter der Schule:
vacat.
Lehrer:
P. Aksionow, Witebsker Str. 15.
A. Wolowitsch, Moskauer Str. 104.
W. Denissow, Jakobstädtische Str. 5.
Lehrerinnen:
J. Sorokina, Katholische Str. 60.
K. Panina, Ritterstr. 75a.

Grevesmühl, Herm., Violinunterricht, Palaisstr. 9, W. 7.

Grewing, A. u. M., 4-klass. Privat-Töchterschule, Suworowstr. 32, Q. 2/3

Groß, A., 4-klassige Privat-Töchterschule, Andreasstr. 6, Q. 13.

Groot, Wilh., Frau, Klavierunterricht, Dorotheenstr. 18.

Grüner, H., Klavierunterr., Nikolaistr. 25.

Grüntuch, Ida, Ebr. Mädchenschule, Jesuskirchenstr. 3.

Günther, Magda, Gesang-Unterricht, Thronfolgerboul. 5, W. 15.

v. Gussewitsch, Marie, Engl. Sprachunterr., Suworowstr. 11, W. 4.

Haberkant, A., 4 klass. Privat-Töchterschule, Moskauer Str. 54.

Haensell, Dagmar, Kindergarten, 1. Weidendamm 7.

v. Haken, Mary, Deutsch, Puschkinbl. 6, W. 14.

Handelsschule des Rigaschen **Kaufmännischen Vereins**, Börsenbankhaus.

v. Hasford, Olga, Privattöchterschule I. Ordnung, Albertstr. 1, Eing. Antonienstr.

Hebammenschule Dr. Dolin, Suworowstr. 4.

Hebammenschule am Stadtkrankenhause, Ritterstr. 5.

Held, Erna, Mal- u. kunstgewerblicher Unterricht, Kirchenstr. 5, W. 10.

Hellmann, Martha, Malunterricht, Altstadt 19, II.

Hering, Elsa, Klavierunterr., Sprenkstr. 35, W. 7.

Herzog, V., Cello-Unterr., Wallstr. 27.

Hillbring, Helene, Frau, Klavierunterricht, Muckenholmsche Str. 23.

Hirschberg, L., israelit. Knabenschule, Marstallstr. 15.

Höhne, H., Lehrkurse für höheres Klavierspiel und Theorie der Musik für Anfänger und Vorgeschrittene, Pauluccistr. 8.

Hoff, geb. Rudolph, Klavierunterricht, Königsstr. 32.

Hokanson, A., Russ.-deutscher Kindergarten, Alexanderstr. 134.

Hoppe, S., geb. Winkhardt, Priv.-Elem.-Schule u. Kindergarten, Romanowstr. 17.

Hufbeschlagschule des Livl. Gouvernements, kl. Newastr. 8.

Hunnius, Monika, Gesangunterr., 1. Weidendamm 8, W. 2.

Jakobs, Elisabeth, Gesangunterricht, Elisabethstr. 7, Q. 8.

Jakobson, J., Privat-Schule, Apuhjensche Str. 3.

Jastrzembsky, Anna, Töchterschule 1. Ordnung, Elisabethstr. 55.

Ibis, A., Kochschule, Kalkstr. 36, W. 4.

Jerofejew, geb. Krupenikow, Töchterschule, Thronfolgerboul. 31, Q. 8.

Intze, L. jun., Buchhaltung, Königsstr. 32.

Josephi, H., Musiklehrer, Paulуccistr. 7.

Juchnewitz, M., Privatschule, Kirchhofsstr. 20.

v. Jung-Stilling, Mal- u. Zeichenschule, Packhausstr. 1, III.

Jurewitsch, Math., Privatschule, Mühlenstr. 15.

Jurjan, Paul, Musikunterricht, Newastraße 9, Q. 4.

Jurke, A., Privat-Elementarschule, Romanowstr. 59.

Kaudse, J., Privat-Knabenschule, gegr. von Vogelsohn, Alexanderstr. 6.

Kaulin, M., Tanzschule, Schmiedestr. 29.

Kelm, Franz u. Elsa, Klavier u. Violine, Paulуccistr. 7, W. 10.

Kenin, A., Privat-Töchterschule 1. Ordn., Paulуccistr. 15.

Kenin, O., Priv. Knaben-Handelsschule, Parkstr. 1.

Kestner, Gertr., Privatschule, Friedensstr. 14.

Kilz, Friedr., Klavier-, Violoncello und Violine, Mühlenstr. 67.

Kiwull, Otto, Turnlehrer, Albertstr. 1.

Klaczko, Max, kaufmännische Wissenschaften, Buchhaltung, Stenographie, Maschinenschreiben, Scheunenstr. 19.

Kleberg, Willy, Musiklehr., Karolinenstr. 16, W. 1.

Klemens, Fr., Privatschule, Dorpater Str. 25.

Klingenberg, Ida, Gesangunterricht, Mühlenstr. 18, I.

Knabenschule des Sadownikowschen Armenhauses (Sadownikowstr.).
Schulvorsteher: J. Leepin.

Kochschule der Mädchen-Gewerbeschule, siehe Gewerbeschule.

Köhler, Alphons, Tanzlehrer, Schmiedestraße 33, Q. 22.

Köhler, Gust., Violinunterr., Theaterboul. 9, W. 23.

Köhler, Olivier, Tanzlehrer, Weberstr. 8, ☎ 1179.

Komer, Eugenie, Französ. Unterricht, Alexanderstr. 31, W. 12b.

Korth, Marra, geb. Götz, Kochschule, kl. Schulenstr. 2, neben dem Dommuseum.

Korti, Privat-Knabenschule 3. Ordn. u. russ. Kindergarten, Suworowstr. 14.

Krämer, Robert, Konzertmeister des Stadttheaters, Violine, Jakobsstr. 5, I.

Krastin, G., Handarb.-Unterr., Dorpater Str. 56, W. 12.

Krotow, O., Vorbereit. junger Mädchen z. Lehrerin-Examen, Säulenstr. 49.

Krüger, Melanie, Malerei- u. Handarbeiten, Suworowstr. 10, Q. 6.

Kühn, E., Klavierunterr., Nikolaistr. 14.

Kuhnert, E., Handarb.-Unterr., Newastr. 13, W. 10.

Laiming, Ant., Privat-Mädchenschule, Bullensche Str. 6.

Lange, Klara, Klavier, kl. Sandstr. 11.

Lange, Piers, Gesanglehrer, Marstallstr. 8, 2 Tr.

Lappin, Mich., Privat-Knabenschule, Bullensche Str. 24a.

Larionow, Peter, Privat-Elementarschule, Dorpater Str. 28, Q. 3.

Leekna, Anna, Priv.-Elementarschule, Teichstr. 4.

Lehmann, Ottilie, Privat-Töchterschule, kl. Schmiedestr. 4.

Lehr, A., Frl., Handarbeitschule, Sünderstraße 4, Q. 3.

Lenski, El., Privatschule, Hospitalstr. 37.

Lerch, Eugenie, Privatschule, Kalnezeemsche Str. 82a.

Lerch, O., 4 klass. Töchterschule, Elisabethstr. 89.

Linde, A., geb. Redwich, Privatschule, Felliner Str. 7.

Linde, A. (vorm. Redwich), Privatschule, Thronfolgerboul. 23, W. 13.

Lipp, Martha, Klavierunterr., Herrenstr. 28, W. 7.

Lohrens, Clementine, Klavierunterricht, Schulenstr. 36a, W. 6.

Lourié, S., Buchführungs-Unterricht, Sandstr. 29.

v. **Lutzau**, J., Klavier, Pauluccistr. 7.

Maddaus, Wera, Schule und Kindergarten, Kalnezeemsche Str. 18.

Mädchenschule d. Sadownikowschen Armenhauses (Sadownikowstraße). Schulvorsteherin: O. Lebedew.

Die Mädchenschule des Rigaschen lettischen Wohlthätigkeitsvereins, Sprenkstr. 29, gegr. 23. Januar 1880. Zweck: Kindern wenig bemittelter Eltern billigen und theilweise freien Unterricht zu gewähren. Präses des Schulkuratoriums: J. Kalnin. Schulvorsteher: M. Rosenberg.

Makejenko, J. P., 2-klass. Privat-Elementarschule f. Knaben, Basteiboul. 11

Maldon, Wold., Privat-Töchterschule, Newastr. 26, W. 27.

Mally, Elis., Gesangunterr., Newastr. 15.

Die Marienschule des Frauen-Vereins, Kalnezeemsche Str. 25, gegr. 1849. Zweck: Den aus der Marien-Kleinkinderbewahr-Anstalt des Frauen-Vereins entlassenen, sowie auch andern Kindern weiblichen Geschlechts, Unterricht zu mäßigen Preisen, soweit Raum vorhanden, bis zu ihrer Konfirmation zu ertheilen. Kuratorium: Frau P. Kymmel, Frau E. Kaull.

Marschalk, Kath., Privat-Elementarschule, Turmstr. 9, I.

Martini, H., Cellist, Mühlenstr. 72.

Matzkewitz, H., Klav., Felliner Str. 1.

Mednis, Henr., Privat-Schule, Schreyenbusch 1, 10.

Menzendorf, Lucie, Privatschule, Petersb. Ch. 6.

Meuschen, Harriet, Privatlehrerin, kl. Schloßstr. 6, W. 3.

Mey, Ottilie, Privatschule, Laboratoriumstr. 21.

Michalowsky, Sonny, Klavierunterr., Newastr. 8, W. 5.

v. **Michelson**, Alice, Klavierunterr., Antonienstr. 6, W. 4.

Miller, A., Realschule mit d. Rechten der Kronslehranstalten, Vorbereitungskl., Alexanderstr. 18.

Miller, K., 2 klass. Privatschule, Alexanderstr. 18.

Mironow, N. N., 7-klassige Kommerzschule, Albertstr. 10.
Direktor: M. E. Wladimirow (stellv.).
Lehrkräfte: Priester P. L. Sinaisky, Dr. A. Poelchau, Rich. Murmann, Wold. Huhn, J. Michelsohn, B. Hirschberg, Herm. Treumann, Nik. v. Oern, N. M. Sablotzky, A. W. Wolokitin, H. Sportunow, K. A. Filemann, J. Janewitsch, S. P. Pjatnitzkaja, M. W. Ulpe, G. Loglen, Sander, M. P. Köchel, J. J. Weßmann, Florow, O. Oatul, W. G. Groschewoi, Krasting, G. N. Manshos, N. W. Hyazinthow, Mar. Sagresh, W. J. Lützelschwab, N. W. Zikulenko, M. N. Gusewitsch, v. Sievers, G. G. Koch, E. A. Krisson, Renaschew.
Schriftführer: N. Grinewsky.

Möllersten, Bror, Klavierunterricht, kl. Schloßstr. 13, p.

Moritz, F., Mal- und Zeichenstunden, Romanowstr. 13, Q. 10.

Neu-Mühlgrabener-Fabrik-Schule, Seestr. 8.

Mühlmann, R., Privatschule für Knaben, Thronfolgerb. 27, p.

Müller, Aline, Klavier, Sandstr. 27, III.

Müller, Antonie, Kurse in Kunstgeschichte, Küterstr. 14, Q. 12.

Müller, Rob., Pianist, Komponist und Musikreferent, Gertrudstr. 10/12, W. 4.

Müllerson, M., 4klass. Mädchenschule mit 2 Vorbereit.-Klassen, Gymnasial-Programm, Kindergarten, Kalnezeemsche Str. 15.

Musikinstitut, erstes in Riga (Wallstr. 2), gegr. 1864 von Emil Siegert. Lehrgegenstände: Klavierspiel, Gesang (Solo u. Ensemble), Chorgesang, alle gebräuchlichen Streich- und Blasinstrumente usw. Dir.: Jos. Meding.

Musikschule der Kaiserl.-Russ. Musikgesellschaft, Basteib. 11, ☎ 2115, Direktor: Guido v. Samson-Himmelstjerna, Inspektor: Raimund v. Bööcke.

Musikschule, Rigaer, gegr. 1885 von Gustav v. Gizyki.
Direktor: Hans Nedela, Sandstr. 36.

Muyschel, Otto, Klavierunterricht und Kompositionslehre, Suworowstr. 15, W. 7.

Mylius, E., Englisch, Alexanderstr. 36.

Rigaer Navigationsschule für weite Fahrt (im Seemannshause), Schiffsstr. 25.
Leiter der Schule: KA W. Bruhns.
Lehrer: J. Götz, Ingenieur O. Kohlhase, Dr. med. A. Hirsch, GS J. A. Jefimow, N. Coulter, Dr. A. Loeber, F. Martens, Protohierei Mednis, B. Kordey.

Neppert, Theodor, Musikunterricht, Felliner Str. 3a, W. 18.

Norman, Mary, Engl. Sprachunterricht, Theaterstr. 12, 3 Tr.

Nus, Arved, Klavier, Orgel, Theorie usw. Georgenstr. 5, W. 3.

Olaw, W., Handelsschule für Mädchen, Marienstr. 26.

Olga-Industrie-Freischule (Arsenalstr. 3). Lehrerinnen: Frl. M. Brohde, Frl. K. Strauß, Frl. St. Bogdanowitz. Lehrer: J. Wolff.

Ordinsky, Jewd., Privatschule, Moskauer Str. 119.

Ozol-Guyot, B., Klavierunterr., Newastr. 27, W. 11.

Pain, Miß, Engl. Unterricht, Albertstr. 7.

Perl, Hermine, Schneiderir-Unterricht, Antonienstr. 9.

Pernik, M., Privatschule, Popowstr. 3a.

Petkewitsch, Stefanie, Privatschule, Katholische Str. 34.

Petersohn, Anna, geb. Franck, Klavierunterr., Romanowstr. 27.

Petri, E. (vorm. Freymann), Russisch-deutscher Kindergarten, Königsstr. 25.

Pfaff, Alice, Italien. Sprachunterricht, Elisabethstr. 4, W. 3.

Pfeiffer, E., Lehr- u. Erziehungsanst. für Mädchen (Liter.-prakt. Bürgerverb.), Alexanderstr. 82.

Pharmaceutisch-chem. Schule f. Apothekerlehrlinge (Mineralwasseranstalt). Lehrer: Mag. E. Johannson.

Pilzer, Elsa, Gesangunterr., Todlebenboul. 2, W. 21.

Pirang, Lulu, Gesangunterr., Tapetenstr. 4.

Plaschke, Rob., Violine, Theaterstr. 3.

v. **Plato**, B., Gesanglehr., Suworowstr. 25, W. 12.

Poelchau, Elis., Malunterr., Sandstr. 10

Poluektow, Ludovika, 5 kl. Privat-Mädchenschule, Alexanderstr. 98.

Prahl, E., geb. Grewing, Zeichen- und Malunterricht, 1. Weidendamm 8, Q. 4.

Purpeter, Louise, 4 kl. Töchterschule mit 2 Vorbereit.-Kl., Schlockſche Str. 1.

Purvit, Wilh., Zeichen- u. Malstunden, Nikolaistr. 27, Atelierbes. 12—1.

v. **Radecki**, Emmi, Klavierunterr., Nikolaistr. 4, Q. 9.

v. **Radecki**, Olga, Klavierunterr., Andreasstr. 1, W. 13.

Rammann, P., 2 klassige Privatschule, Ritterstr. 28.

Reiher, Jul., Violinunterr., Dorpater Str. 63.
Richter, J., Musikschule, Mühlenstr. 34a.
v. Römeling, V., Privat-Elementarschule für Knaben und Mädchen und Kindergarten, Eliasstr. 10.
Row, Miß, Englisch, kl. Schmiedestr. 6.
Rudolff, Willi, Klavierunterr., Altstadt 3, W. 10.
Sackson, M., 2-klass. Privat-Elementarschule, Jungfernstr. 5, Q. 2.
v. Sadler-Grün, Friederike, Gesang, Jägerstr. 4, W. 14.
v. Sadowsky, Glafira, Privat-Mädchen-Gymnasium, 2 Vorbereit.-Kl. und der 8. pädagog. Klasse, Pauluccistr. 1.
von Samson-Himmelstjerna, Guido, Musik-Theorie- und Klavierunterr., Peterpaulsstr. 2, W. 10.
von Samson-Himmelstjerna, Gertie, engl. Sprachunterr., Peterpaulstr. 2, W. 10.
Sandner, Phil., Zither, Harfe, Guitarre u. Mandoline, Marienstr. 5, W. 25.
Sarrin, Hermine, Privatschule, kl. Lagerstr. 17.
Schaewitz, Flora, Klavierunterricht, Elisabethstr. 9.
Schaur, Amalie, sieh A. Wirèn.
Schleiter, Emilie, Privatschule, Margaretenstr. 16.
Schmaeling, Anna, Klavierunterr., Romanowstr. 23, W. 7.
Schmidt, Hans, Musik, Kirchenstr. 7.
Schnore, W., Privat-Knaben-Elementarschule, Marienstr. 46.
Schule der Tonkunst, vorm. Aug. Pabst, Direktrice: Amalie Berlin, Suworowstr. 4.
Schule des Vereins „Brüderl. Hilfe," Sprenkstr. 8.
Schule d. „Jonathan-Vereins" (Schlocksche Str. 17), 1 Kl. in 3 Abth.
Schule (2-Kl.) d. „Thorensberger lett. Hilfs-Vereins" (Mitauer Ch. 13). Lehrer: Fr. Eewin, A. Ahrin, Frl. A. Albert.
Schulz, Emilie, 4-Kl. Priv.-Töchterschule, Mühlenstr. 127.
Schulz, Otto, Blasmusik, Mühlenstr. 110
Schwichtenberg, Selma, Klavierunterricht, Lazarethstr. 3, W. 15.
Semerin, Z., ebr. Privatschule, Popowstr. 3a.
Siecke, H., Mal- und Zeichenunterricht, Mühlenstr. 68.
Smolian, Edg., Klavierunterr., Nikolaistr. 27/29, W. 18.
Sogojanz, Sophie, Gesangunterricht, Marienstr. 50, W. 5.
Sokolowsky, Annie, Musik, Nikolaistr. 14, part.
Sorgewitz, A., Musik, Basteiboul. 7.
Stabusch, P., 2 Kl. Privatschule für Knaben u. 5 Kl. Privat-Töchterschule, Mühlenstr. 74, W. 16.
Staeger, Alex., Musik, Dorpaterstr. 20.
v. Stahl, Charlotte, höhere Privat-Töchterschule, sieh A. Wirèn.
Stankiewicz, B., Privat-Elementarschule, Suworowstr. 7.
Stavenhagen, A., Buchführ.-Unterr., Alexanderstr. 11, W. 4.
Stegmann, D., 6 klass. Privat-Töchterschule mit dem Kursus eines Progymnasiums, Sünderstr. 28.
Stender, R., hebräische Knabenschule, Scharrenstr. 9.
Stieda, E. u. M., Kindergarten und Vorschule, Marstallstr. 24, W. 9.
Stoll, Luise, Klavierunterr., Alexanderstr. 3, W. 6.
Stoll, Martha, Klavier, Weidendamm 5, Q. 8.
Straube, Rob., Musik, Schlocksche Str. 15.
Strauß, Emma, Klavierunterricht, Alexanderstr. 49, W. 1.
Strobel, Rudolf, Violin- u. Klavierunterricht, Alexanderboul. 3, W. 11.
Taehder, Mlle., Französisch, Georgenstr. 6, Q. 17.
Tailow, Ludmilla, Privat-Gymnasium f. Mädchen, mit allen Rechten der Krons-Gymnasien, Wallstr. 20.
Taube, Jul., Privatschule, Dorp. Str. 30.
Taube, Lilly, Klavierunterr., Mühlenstr. 48, W. 20.
Taubstummenschule der Lit.-prakt. Bürgerverb., gegr. 1839, Marienstr. 40. Inspektor: Oberlehrer E. Mettig. Vorsteher: E. Inselberg.
Tiling, Luise, Töchterschule I. Ordnung mit den Rechten der weibl. Kronslehranstalten, gegründet von E. Reinsch, Elisabethstr. 23.
Trampedach, Jenny, Gesang, Theaterboul. 6, W. 8.
Trey, J., geb. Kalckbrenner, Privatschule, Alexanderstr. 107.
Troitzky, W. W., Privatschule, Alexanderstr. 103, W. 48.
Tuhan-Mirza-Baranowsky, franz.-russ. Kindergarten, Pauluccistr. 6.
Turnanstalt, Turnhalle, Turnerstr.
Ullrich, J., Schule für praktische und Kunst-Handarbeiten, Romanowstr. 17.
Vielrose, Gregor, Priv.-Elem.-Knabenschule u. Pensionat, Ritterstr. 19, Q. 6.
Vockrodt-Kretschy, Marie, Gesangschule, Newastr. 24.
Vogelsohn, P. Sieh: Kaudse, J.
Vorkampff-Laue, Erna, Kindergarten u. Mädchenturnen, Säulenstr. 20.
Vorkampff-Laue, Margot, Klavierunterricht, Säulenstr. 20, W. 3.
Waack, Karl, Musikunterricht, Elisabethstr. 19, part.
Wagner, Anna, Klavierunterr., Alexanderstr. 15.
Wagner, Willis, Klavierunterricht, Alexanderstr. 84.
Wallenburger, Adelh., Privat-Töchterschule I. Ordnung u. Pension, Jakobsstr. 28.
Weinberg, A., Elementarschule, Artilleriestr. 34.
Weir, Annie, Turnunterr., Todlebenb. 6.
Werlein, L., Schneiderirkurse, Suworowstr. 61.
Wiegner, Malwine, Gesangunterr., Nikolaistr. 27.
Wiren, Adelh., Privat-Töchterschule I. Ordnung (vereinigte Schule, früher A. Wirèn, Ch. v. Stahl und H. Schaur), Andreasstr. 1.
Witol, Gertr., Privatschule, Sprenkstr. 38
Wittram, Louise, Kindergarten, Kirchenstr. 16.
Wolfram, Alexandra, geb. Andersohn, Klavierunterr., Elisabethstr. 7, W. 9.
Wollodko, Leokadie, Privatschule, Schulenstr. 23.
Wood, Mrs., englischer Sprachunterricht, Mühlenstr. 34.
Zahnarzt-Schule, Leo Dolin, Marienstr. 2.
Zelm, J., Privatschule, Säulenstr. 33.
v. Zülow, G., geb. v. Corthésy, Französischer Kindergarten, Todlebenboul. 9.

§ 17. Zeitungen, Zeitschriften, Annoncenblätter,

die in Riga erscheinen (alphabetisch geordnet).

Es ist für das Adreßbuch unmöglich, heuer an dieser Stelle Vollständigkeit und Richtigkeit zu gewährleisten.

Rigaer Annoncenblatt erscheint seit 1873 (Rückseite des Theaterzettels), nebst dem Theater-Courier, erscheint täglich während der Spielsaison im Rig. Stadttheater. Herausgeber: Ernst Plates Buchdruckerei.

Der Anwalt der Thiere. Erscheint seit 6. März 1885 vierteljährlich in deutscher Sprache, herausgegeben vom Damen-Comitee des Rigaer Thier-Asyls. Redakteurin: Frau E. Wallem. Abonnements-Preis jährl. 1 Rbl. Expedition: Jonck u. Poliewsky, Buchhandlung Kaufstraße 3.

Awots (Die Quelle), ein illustriertes christl. Wochenblatt in lettischer Sprache mit einer Beilage „Jaunibas Draugs" (Jugendfreund). Redaktion u. Expedition: Königsstr. 28. Herausgeber u. Redakteur: J. A. Frey. Erscheint seit Januar 1901 monatlich unter der Benennung „Jaunibas Draugs", aber seit 5. Januar 1905 unter der neuen Benennung „Awots" wöchentlich. Abonnementspreis jährlich mit Zust. 3 Rbl.

Balss, („Stimme",) Todlebenboulev. 2. Erscheint seit 1. Oktober 1878 zweimal wöchentlich in lettischer Sprache. Herausgeber B. Dihrik & Co. Redakteur: W. Olaw. Erscheint seit Februar 1906 werktäglich. Kostet jährlich 4 Rbl., durch die Post 5 Rbl. 50 Kop. Ankündigungen: eine 55 mm. lange Zeile in Petitdruck 10 K. Redaktion und Kontor: Todlebenboul. 2, Tel. 660. Expedition: Suworowstr. 7, Telefon 3051.

Baltische Post (Altstadt Nr. 8), erscheint täglich Abends, mit Ausnahme

der Sonntage und hohen Feiertage, in deutscher Sprache. Dazu wöchentlich eine Feuilleton-Beilage. Herausgeber: Julius Dahlfeld. Verantwortliche Redakteure: Wilhelm Sawitzki u. Rechtsanwalt Axel v. Roth. Preis das Exemplar 2 Kop. Abonnementspreis: jährlich ohne Zustellung 3 Rbl., halbjährlich 1 Rbl. 60 Kop., vierteljährlich 85 Kop., monatlich 35 Kop. Mit Zustellung ins Haus oder durch die Post im Inlande: jährlich 4 Rbl. 50 Kop., halbjährlich 2 Rbl. 35 Kop., vierteljährlich 1 Rbl. 25 Kop., monatlich 65 Kop. Insertion: 8 Kop. die einspaltige Petitzeile oder deren Raum.

Rigaer Börsenblatt. Erscheint seit 1. Januar 1896 täglich Morgens, mit Ausnahme der Tage nach den Feiertagen, in deutscher Sprache. Herausgeber: Der Rig. Börsen-Comitee. Verantwortl. Redakteure: M. v. Reibnitz, Sekretär des Börsen-Komités und B. v. Gernet, Sekret. d. Handelsstat. Abt. Dazu die unentgeltliche Beilage: „Rigascher Börsen- und Handels-Bericht", der zweimal wöchentlich erscheint. Abonnementspreis jährlich mit Zustellung 10 Rbl., durch die Post 12 Rbl., halbjährlich: mit Zustellung 6 Rbl., durch die Post 7 Rbl. Annahme von Abonnements in Riga: im Börsenhause im Bureau des Bolderaaer Börsen-Telegraphen. Annahme von Inseraten (die gespaltene Petitzeile 8 Kop.) in Riga: in R. Ruetz Buchdr., Domplatz 11/13.

Düna-Zeitung (Herderplatz 1), erscheint im Verlage der Müllerschen Buchdruckerei täglich Abends, mit Ausnahme der Sonntage und hohen Feiertage, in deutscher Sprache. Dazu wöchentlich eine Feuilleton- und eine Sport-Beilage. Herausgeber: K. Hornemann und H. Girgensohn. Verantwortlicher Redakteur: K. Hornemann. Abonnementspreis: jährlich ohne Zustellung 8 Rbl., mit Zustellung in Riga oder durch die Post 10 Rbl., halbjährlich ohne Zustellung 4 Rbl., mit Zustellung oder durch die Post 5 Rbl., vierteljährlich: ohne Zustellung 2 Rbl., mit Zustellung oder durch die Post 2½ Rbl., monatlich: ohne Zustellung 75 Kop., mit Zustellung oder durch die Post 1 Rbl. Insertion: 10 Kop. die einspaltige Petitzeile, am Kopf der Zeitung 40 Kop.

Fanfare, musikalisches Journal. Erscheint seit Oktober 1894. Der jährliche Abonnementspreis von 12 Monats-Heften beträgt 4 Rbl., durch die Post 5 Rbl. Herausgeber und Redakteur: H. Ußleber, Brauerstr. 8.

Feuerwehr-Nachrichten (Domplatz 5). Erscheinen seit 1. November 1878 monatlich, in deutscher Sprache. Herausgeber: Paul Kerkovius. Redakteur: Arnold Petersenn. Abonnementspreis mit Zustellung in Riga 1 Rbl. 50 Kop., im Reiche 2 Rbl., im Auslande 2 Rbl. jährlich.

„Лифляндскія Губернскія Вѣдомости" („Livländische Gouvernements-Zeitung"). Adresse: Riga, Schloß. Erscheint seit 1830 in russischer, deutscher, lettischer und ehstnischer, und seit 1887 nur in russischer Sprache dreimal wöchentlich. Herausgegeben von der Livl. Gouvernements-Regierung. Redakteur: Ch. Kleinberg. Abonnementspreis jährlich ohne Zustellung 3 Rbl., mit Zustellung 4 Rbl. und mit Versendung 5 Rbl.

Rigasche Hausfrauen-Zeitung (Domplatz 5). Erscheint seit 13. August 1883 wöchentlich jeden Freitag in deutscher Sprache. Herausgeber: Paul Kerkovius. Redakteur: verw. Staatsrätin Marie von Redelien. Abonnementspreis jährlich: ohne Zustellung 2 Rbl., mit Zustellung 2 Rbl. 75 Kop. und durch die Post 3 Rbl.

Rigasche Industrie-Zeitung. Erscheint seit 29. Juni 1872 zwei mal monatlich, in deutscher Sprache. Herausgegeben vom Rigaschen technischen Verein. Hauptredakteur: Professor des Rig. Polytechnikums Maximilian Glasenapp, Adr. Politechnikum Riga. Abonnementspreis für den Jahrgang in Riga mit Zustellung 4 Rubel, außerhalb Rigas 5 Rbl. 30 Kop., einzelne Nummern 25 Kop. Kommissions-Verlag von N. Kymmel. Druck von W. F. Häcker. Annahme von Inseraten u. Beilagen durch B. Sörensen & Co., Domplatz 7.

Rigasches Kirchenblatt. Erscheint seit 1. September 1864 wöchentlich jeden Freitag früh, in deutscher Sprache. Herausgeber: Oberpastor Wilhelm Keller, Herderplatz 4. Redakteur: Pastor Zinck, Stadt-Gymnasium. Verlag von R. Ruetz Buchdruckerei, Domplatz 11/13. Pastoren und Lehrer erhalten das Kirchenblatt für einen Rbl. jährlich, in Riga mit Zustellung für 1 Rbl. 50 Kop.; durch die Post 1 Rbl. 75 Kop. Abonnementspreis jährlich ohne Zustellung 2 Rbl., mit Zustellung 2 Rbl. 50 Kop., durch die Post 2 Rbl. 75 Kop.

„Фотографическое Искусство" (Die photographische Kunst). Illustr. Monatsschrift für Amateur-Photographie, erscheint seit 1906 in russischer Sprache. Herausgeber und Redakteur: Oskar Karlow-Soldtner, Säulenstr. 88.

Korrespondenzblatt d. Naturforscher-Vereins, erscheint einmal im Jahr und umfaßt die Sitzungsberichte des Vereins. Redakteur: dim. Gymnasial-Direktor G. Schweder. Druck von W. F. Häcker.

Muhsu Laiki („Unsere Zeiten"). Erscheint werktäglich abends. Redakteur-Herausgeber: G. Semgals. Redaktion, Expedition und Druckerei: Elisabethstr. 16. Kostet jährlich 4 Rbl., durch die Post 5 Rbl. 50 Kop. Ankündigungen: eine 55 mm lange Zeile in Petitdruck 10 Kop.

„Прибалтійскій Край", früher „Прибалтійскій Листокъ" erscheint täglich mit Ausnahme der Sonn- und Feiertage in russischer Sprache. Herausgeber: A. A. Krüger. Redakteur: A. Frantzen. Eigene Druckerei: Sandstr. 24. Abonnementspr. jährl. mit Zustellung 7 Rbl., halbjährl. 3 Rbl. 50 Kop., für 3 Monate 1 Rbl. 75 Kop. und 1 Monat 75 Kop. Ohne Zustellung jährlich 5 Rbl., halbjährlich 2 Rbl. 50 Kop., 3 Monate 1 R. 25 Kop. und 1 Monat 50 Kop.

Latwija („Lettland"). Organ der Lettischen Verfassungstreuen Demokratischen Partei. Erscheint werktäglich abends. Herausgeber: Kommanditgesellschaft Latwija. Verantwortliche Redakteure: Vereidigte Rechtsanwälte Fr. Alberts und W. Samuels. Kostet jährlich 5 Rbl., durch die Post 6 Rbl. Ankündigungen: eine 55mm lange Zeile in Petitdruck 10 Kop. Expedition: Architektenstr. Haus des Rigaschen Lettischen Vereins. Druckerei: Kalninsch und Deutschmann, kl. Sünderstr. 2.

Baltische Monatsschrift. Gegründet 1858. Redaktion: Dr. Fr. Bienemann, Riga, Nikolaistraße 27/29. Erscheint monatlich im Umfange von etwa 6 Bogen Oktav. Abonnementspreis 8 Rbl., durch die Post 9 Rbl. Inserate: die einmal gespaltene Petitzeile 15 Kop., 1/1 Seite 12 Rbl., ½ Seite 7 Rbl., ¼ Seite 4 Rbl., im Abonnement billiger. Druckerei und Selbstverlag Riga, Nikolaistr. 27/29, ☎ 2985.

Der Oeconom. Allgemeiner landwirthschaftlicher Anzeiger für ganz Rußland, erscheint einmal monatlich und wird gratis und franco allen Besitzern und Pächtern größerer Güter in Rußland zugesandt. Nicht empfangsberechtigte Interessenten können auf den Anzeiger für 1 Rbl. jährlich, 50 Kop. halbjährlich, kleine Landwirthe für 50 Kop. jährlich, nebst Versendung abonniren. Herausgeber und Redakteur: W. v. Grosschopff. Redaktions-Lokal: Riga, Altstadt 8.

Das Pferd in Rußland. Illustrirtes Organ für Rennsport und Pferdezucht, erscheint einmal wöchentlich in deutscher Sprache, zensurfrei; dazu während der Saison-Rennen eine Beilage „Renn-Bulletin". Redaktion und Expedition: Ernst Plates Buchdruckerei. Preis mit direkter Kreuzbandsendung: Für das Inland: jährlich 10 Rbl., ohne Zustellung jährlich 8 Rbl. 60 Kop. Insertionen: 20 Kop. die 3 mal gespaltene Petitzeile.

Rigasche Rundschau, vorm. „Zeitung für Stadt u. Land" (Domplatz 11/13). Erscheint seit 1. Januar 1867 täglich mit Ausnahme der Feiertage, in täglich mit Ausnahme der Feiertage, in deutscher Sprache. Dazu die wöchentliche Beilage: „Rigasches Montagsblatt", tägl. Roman-Feuilleton. Als Prämie für die Abonnenten monatlich „Illustrierte Beilage". Herausgeber u. verantw. Redakteure: Cand. jur. R. Ruetz und Dr. Alfred Ruetz. Abonnementspreis jährlich: ohne Zustellung 8 Rbl., mit Zustellung oder durch die Post 10 Rbl., halbjährlich: ohne Zustellung 4 Rbl., mit Zustellung oder durch die Post 5 Rbl., vierteljährlich: ohne Zustellung 2 Rbl., mit Zustellung oder durch die Post 2 Rbl. 50 Kop.,

monatlich: ohne Zustellung 75 Kop., mit Zustellung oder durch die Post 1 Rbl. Insertionen: 10 Kop. die einspaltige Petitzeile.

Rigas Awise (Rigasche Zeitung), kl. Sünderstr. 2. Politisch-literarische Tageszeitung, erscheint seit 15. Juli 1902 in lettischer Sprache. Abonnementspreis: jährlich 4 Rubel, halbjährlich 2 Rbl., vierteljährlich 1 Rbl., monatlich 40 Kop. Mit Zustellung: jährlich 5 Rbl. 50 Kop., halbjährlich 2 Rbl. 80 Kop., vierteljährlich 1 Rbl. 50 Kop., monatlich 80 Kop. Inserate: 10 Kop. die Petitzeile. Herausgeber u. Redakteur: Vereid. Rechtsanwalt Friedr. Weinberg. Königsstr. 32, W. 3.

Rigasche Stadtblätter. Erscheinen seit dem Jahre 1810 wöchentlich, in deutscher Sprache. Herausgegeben von der Rigaschen literärisch-praktischen Bürgerverbindung. Stellvertretender Redakteur: SR Dr. Arthur Poelchau. Abonnementspreis jährlich ohne Zustellung 2 Rbl., mit Zustellung 2 Rbl. 50 Kop., durch die Post 2 Rbl. 60 Kop. Druck von W. F. Häcker.

Rigaer Tageblatt (Domplatz 5). Erscheint seit 8. August 1876 täglich, mit Ausnahme der Tage nach den Sonn- und Feiertagen, in deutscher Sprache. Herausgeber: Paul Kerkovius. Verantw. Redakteur: Paul Kerkovius. Dazu wöchentl. eine Feuilleton-Beilage und zwei Mal im Monat eine „Musikalische Beilage". Abonnementspreis jährlich: ohne Zustellung 7 Rbl., mit Zustellung oder durch die Post 9 Rbl., halbjährlich ohne Zustellung 3 Rbl. 85 Kop., mit Zustellung 4 Rbl. 80 Kop., durch die Post 5 Rbl., vierteljährlich: ohne Zustellung 2 Rbl., mit Zustellung 2 Rbl. 50 Kop., durch die Post 2 Rbl. 50 Kop., monatlich: ohne Zustellung 75 Kop., mit Zustellung oder durch die Post 1 Rbl. Inserate: 10 Kop. die einspaltige Petitzeile.

„Техническія новости" (Technische Neuheiten). Monatliche Mittheilungen aus dem Gebiete der Industrie, des Gewerbes, der Landwirthschaft und des Hauswesens, erscheint in russischer und deutscher Sprache. Herausgeber und Redakteur: Hugo Hermann Meyer, Theaterboul. 3. Abonnementspreis mit Zusendung jährlich 2 Rbl. Erscheint seit 1892 als Organ des im Jahre 1873 gegründeten Maschinen-Import-Hauses Hugo Hermann Meyer in Riga. Annoncen werden mit 60 Rbl. die ganze Seite berechnet.

Union. Journal der Radfahrer-Vereinigung „Union" in Rußland. Erscheint seit 15. Oktober 1900 einmal monatlich, in deutscher Sprache. Herausgeber die Buchdruckerei „Gutenberg". Redakteur: Dr. A. v. Reisner. Abonnementspreis 2 Rbl. jährlich, mit Zustellung 2 Rbl. 50 Kop. Abonnements- und Inseratenannahme: Ritterstr. 7.

Neue Baltische Waidmannsblätter. Organ der obrigkeitlich bestätigten Vereine von Liebhabern der Jagd in Liv-, Est- und Kurland und des Baltischen Vereins von Liebhabern reinblütiger Hunde. Erscheinen seit Januar 1905 im Selbstverlage der Vereine in 24 Nummern jährlich, illustriert. Abonnementspreis: 6 Rbl., ohne Zusendung 5 Rbl. 50 Kop. für den Jahrgang. Verantwortl. Redakteur: Georg v. Peetz. Redaktionsleiter: F. Lühr. Herausgeber: die oben benannten Vereine. Druck u. Expedition der Buchdruckerei des „Rigaer Tageblatt", Riga, Domplatz 5.

„Вѣдомости Рижской Городской Полиціи" („Zeitung der Rigaschen Stadt-Polizei"). Erscheint seit 25. Mai 1885 täglich in russischer, deutscher und lettischer Sprache. Herausgegeben von der Rig. Stadtpolizei-Verwaltung. Redakteur: der Rig. Polizeimeister. Abonnements werden entgegengenommen: im Komptoir der Redaktion, im Gebäude der Stadtpolizei-Verwaltung (1. Etage), in den Kanzleien sämmtlicher Polizei-Distrikte und von der Buchdruckerei Kalnin & Deutschmann, kl. Sünderstr. 2. Annoncen empfangen die Redaktion im Polizeigeb. und die Buchdruckerei Kalnin & Deutschmann. Abonnementspreis jährlich ohne Zustellung u. Versendung 3 Rbl.

„Рижскія Епархіальныя Вѣдомости" („Rigasche Eparchial-Zeitung"). Puschkinboul., Seminargeb. Erscheint seit 1888 in russischer Sprache zweimal monatlich. Herausgegeben bei dem Rigaschen geistlichen Seminar. Redakteure: d. offiziellen Theils P. Sokolow, des nichtoffiziellen Theils A. Aristow. Abonnement jährlich mit Zustellung 5 Rbl.

„Рижскія Вѣдомости" („Rig. Nachrichten") Redaktion Schmiedestr. 23, ☎ 2975, Kontor Johannisstr. 8, ☎ 2702, erscheint seit 15. Dezember 1903 täglich (mit Ausnahme der Feiertage) mit Portraits und Illustrationen. Redakteur u. Herausgeber: Edelmann L. N. Witwitzki. Abonnement jährlich mit Uebersendung 8 Rbl., ohne Uebersendung 6 Rbl., für Lehrer 5 Rbl. mit Uebersendung. Inserate vor dem Texte 20 Kop., hinter dem Texte 10 Kop. die Petitzeile.

Weltpostverein, Der. Internationale Monatsschrift in russischer und ausländischen Sprachen. Erscheint seit 1904 am ersten jedes Monats alten Stils. Propaganda der internationalen synthetischen Idee des Rechts und der Rasse. Schriftleiter: W. E. Tscheschichin, Marienstr. 3, W. 6, werktäglich 1—2.

„Рижскій Вѣстникъ" („Rigaer Bote") gr. Sünderstr. 22. Erscheint seit 1. Januar 1869 täglich, mit Ausnahme der Feiertage, in russischer Sprache. Herausgeber: erbl. Ehrenb. S. J. Schutow. Redakteur: J. J. Wysocky, Suworowstr. 56. Abonnement: ohne Zustellung 6 Rbl., mit Zustellung u. Versendung 8 Rbl. Für die Lehrer des baltischen Lehrbezirks mit Zustellung 5 Rbl. Insertionspreis: 10 Kop. die gespaltene Petitzeile.

Land- und forstwirthschaftliche Zeitung (Domplatz 11/13). Organ der Kurländ. Oekonomischen Gesellschaft. Erscheint seit 25. Mai 1885 wöchentlich, in deutscher Sprache, unter Zensur. Herausgeber und Redakteur: R. Ruetz, Abonnement jährlich mit Zustellung und Versendung 5 Rbl. Für Abonnenten der „Rigaschen Rundschau" 3 Rbl. Inserate: 8 Kop. die einspaltige Petitzeile.

§ 18.

Einrichtungen und Vereine für Wissenschaft und Kunst, Sport, Geselligkeit und für verschiedene andere Zwecke.

A. Einrichtungen für Wissenschaft und Kunst.

a) Archive.

Stadtarchiv, Dommuseum.
Stadtarchivar:
Dr. Philipp Schwartz, Kirchenstr. 35.

Livländisches **Ritterschafts-Archiv** im Ritterhause.

Rigasches **Handels-Archiv** des Börsen-Komitees, Schloßstr. 24.

Schwedisches Archiv, im Schlosse.

Stadt-Bibliothek (im Rathhause, 1. Etage) gegr. 1553, umfaßt etwa 88500 Bände. Geöffnet werktäglich 1—4.

b) Bibliotheken.

Bibl. der Livländischen **Ritterschaft**, Ritterhaus, Jakobsstr., gegr. im 18. Jahrhundert, umfaßt etwa 8000 Bände (speziell livl. Geschichte). Bibliothekar: K. v. Löwis of Menar. Geöffnet werktäglich 1—3.

Bibl. der Gesellschaft für **Geschichte und Alterthumskunde** der Ostseeprovinzen, gegr. 1834. Geöffnet werktäglich 12—1. Im Dommuseum, Eingang Neustr. 22, 2 Tr. Bibliothekar: Cand. hist. Nik. Busch.

Bibl. des Rigaer **Naturforscher-Vereins** (Dommuseum), Eingang Neustr. 22. Geöffnet Mittwochs 6—8 Abends.
Bibliothekare: Dr. Meyer und J. Mikutowicz.

Bibl. des Rigaer **Vereins prakt. Aerzte** (Dommuseum).

Bibl. des **Polytechnikums**, Thronfolgerb. 19, gegr. 1862, umfaßt 14000 Werke in 36000 Bänden. Verbunden mit dieser Bibliothek sind die Bibliotheken des Börsen-Komitees u. des technischen Vereins. (siehe diese). Geöffnet werktäglich 10—1 und 5—7; in den Ferien 12—1. Vom 15. Juni bis zum 15. Juli der Revision wegen gänzlich geschlossen.
Bibliothek-Inspektor:
Professor H. Malcher.
Bibliothekar: HR C. Leiland.

Bibl. des **Börsen-Komitees** (verbunden mit der Bibliothek des Polytechnikums), umfaßt etwa 1225 Werke in 3700 Bänden.

Bibl. des **technischen Vereins** (verbunden mit der Bibliothek des Polytechnikums), gegr. 1860, umfaßt etwa 490 Werke in 2200 Bänden.

Bibl. des **kaufmännischen Vereins** (Börsenbankhaus, III, Eingang vom Domplatz), gegr. 1882, umfaßt 4000 Werke. Geöffnet Montags, Mittwochs u. Freitags 7—9½ Abends, nur für Mitglieder des Vereins.

Bibl. des **Gewerbe-Vereins**, Königsstr. 30, gegr. 1865, umfaßt 10 862 Bände belletristischer und populär-wissenschaftlicher Litteratur u. etwa 1400 Bände Zeitschriften. Nur für Mitglieder oder deren Angehörige. Jedes Mitglied hat das Recht, 3—4 Abonnements zu belegen. Abonnement für das ganze Jahr: 2 Rbl. und für das halbe Jahr 1 Rbl. Geöffnet werktäglich: Montags und Freitags 5—8½, Dienstags und Donnerstags 6½—8½, Mittwochs und Sonnabends 3—5. Während des Sommers ist die Bibliothek nur an 2 Tagen der Woche geöffnet, worüber immer eine Bekanntmachung in den Tagesblättern erfolgt.
Bibliothekar: H. Kirchner.

Bibl. des **Lettischen Vereins**, Paulucci-straße 13.
Bibliothekar: K. Wilzin.

Bibl. des **Stadt-Theaters** (Theatergebäude) nur für die Mitglieder der Bühne.

Bibl. des **Wagner-Vereins**, gegr. 1877, besitzt sämmtliche musikalische und litterärische Werke Wagners, sowie die auf R. Wagner bezügliche Litteratur.
Vorstand: C. F. Glasenapp.

Bibl. der **Musse**, Königsstr. 4.
Bibliothekar: Carl Trey.

Bibliothek der „**Ressource**", Rathhausplatz, gegr. 1797, hat etwa 12 000 Bände.
Bibliothekvorsteher: Karl Wagner.

Bibl. des lettischen **Handwerker-Hilfs-Vereins**, Elisabethstr. 16, I.

c) Museen.

Städtisches Kunstmuseum an der Esplanade, Eingang von der Nikolaistr.
Museumsdirektor: Dr. Wilhelm Neumann. (Privatwohnung: Alexanderstr. 51, W. 3).
Das Museum enthält die vereinigten Gemäldesammlungen der Stadt (182 Nummern), des Rigaschen Kunstvereins (61 Nummern) und des weil. Rigaschen Ratsherrn Friedr. Wilh. Brederlo (201 Nummern), eine Skulptursammlung, ein Kupferstichkabinet und eine kunstwissenschaftliche Bibliothek.
Geöffnet vom 1. März bis 10 Okt. täglich, außer Montags, von 11—4 Uhr, Sonntags von 12—4 Uhr, vom 1. Oktober bis 1. März von 11—3 Uhr, Sonntags von 12—3 Uhr. Eintrittspreis an den Werktagen 30 Kop., Kinder 20 Kop., an den Sonntagen 20 Kop., Kinder 10 Kop.

Dommuseum der Gesellschaft für **Geschichte und Alterthumskunde** der Ostseeprovinzen, besteht 1) aus einer Sammlung von sog. vorgeschichtlichen Gegenständen, meist Gräberfunden aus den drei baltischen Provinzen; 2) aus einer Sammlung von Gegenständen aus geschichtlicher Zeit, wie Münzen, Freimaurerinsignien, Silber- u. Goldsachen, Stickereien, Geweben, Stoffproben, Gläsern, Kunsttöpferei, Waffen usw.; 3) aus einer Gemäldesammlung (meist in Oel gemalte Bildnisse bekannter Livländer). Das Museum ist geöffnet vom 1. Sept. bis zum 1. Juni Sonntags und Mittwochs 12—3. Eintrittsgeld: 20 Kop.

Dommuseum des **Naturforscher-Vereins**, bestehend aus Gegenständen der 3 Naturreiche, meist aus den baltischen Provinzen, ist Sonntags 12½—2½ dem Publikum gegen 15 Kop. Eintrittsgeld geöffnet. Mitglieder zahlen für ihre Familie kein Eintrittsgeld; ebenso haben Schüler freien Zutritt.

Museum des Rigaschen **lettischen Vereins**, Paulucciſtr. 13.

d) Gallerien.

Städtische Gemälde-Gallerie. Sieh städt. Kunstmuseum.

Die Gemälde des Kunstvereins (in Summa 61) sind jetzt in die Verwaltung der Stadt übergegangen; die städtische Sammlung, die des K.-V. und die Brederlosche Sammlung umfassen zusammen nach der durch die Museumsdirektion unternommenen Sichtung z. Z. 444 Nummern.

e) Theater.

Stadt-Theater (Theater-Boul.). Steht unter der Verwaltung der großen Gilde.
Glieder des Komitees: H. Stieda, J. Redlich, R. Fränkel, R. Scheluchin, Karl Ehrmann.
Delegirte der Garanten: A. Baron Freytag v. Loringhoven, C. Böcker, Rechtsanwalt A. Hoff.

Techn. Direktor: Leo Stein, Paulucciſtr. 11, I.

Personal:
Des Schauspiels:
Benthien, Willy, Paulucciſtr. 2, III.
Busch, Curt, Theaterboul. 8, IV.
Coueté, Carl, Basteiboul. 2, III.
Delfs, Carl, Theaterboul. 7, IV.
Fender, Hans, Antonienstr. 15, W. 22.
Henning, Elisabeth, Theaterboul. 7, IV.
Kannée, Sophie, Paulucciſtr. 2, W. 10.
Monard, Isa, Theaterboul. 6, IV.
Römer, Berta, Theaterboul. 3, VI.
Richter, Gertrud, Paulucciſtr. 1, III.
Rückert, Carl, Newastr. 12, III.
Sachs, Melly, Paulucciſtr. 11, IV.
Schnelting, Otto, Königsstr. 11, II.
Siegwart, Eugen, Theaterboul. 10, IV.
Stegemann, Felix, Romanowstr. 17, W. 2.
Stiehl, Ludwig, Paulucciſtr. 11, II.
Vollmer, Bernhard, Paulucciſtr. 2, II.
Werner, Rudolph, Todlebenboul. 2, Pension Zirul.

Der Oper:
Drechsler, Anna, Basteiboul. 9, W. 9.
Großbauer, Dora, Altstadt 3, W. 2.
Hoffmann, Hermine, Romanowstr. 39, I.
Jadlowker, Herm., Paulucciſtr. 8, W. 1.
Kurz-Stolzenberg, Franz, Alexanderstr. 19, W. 6.
Rothe, Richard, Theaterboul. 7, IV.
Leffler, Robert, Parkstr. 4, W. 9.
Nolden, Nora, Elisabethstr. 23, W. 10.
Pezoldt, Heinr., Mühlenstr. 117, W. 18.
Schwarz, Josef, Alexanderstr. 73.
Schuler, Franz, Theaterboul. 6, III.
Ulrich, Mara, Theaterboul. 6, III.
Wagner, Elisabeth, Parkstr. 4, IV.
Wiesner, Sophie, Parkstr. 4, IV.

Des Chors:
Bader, Lydia, Paulucciſtr. 11.
Bauer, Therese, Parkstr. 2, W. 19.
Becker, Max, Romanowstr. 19, W. 4.
Becker, Auguste, Romanowstr. 19, W. 4.
Berger, Sophie, Königsstr. 32.
Brügge, Robert, Kalnezeemsche Str. 38.
Butterweck, Bernh., Parkstr. 4, W. 9.
Butterweck, Malw., Parkstr. 4, W. 9.
Danninger, Ida, Säulenstr. 99, W. 1.
Dette, Jos., Romanowstr. 19, W. 3.
Freiberg, Marie, Kaisergartenstr. 4, W. 22.
Goebel, Hermann, Schlocksche Str. 45.
Hagen, Julius, kl. Schmiedestr. 3, W. 22.
Herbst, Adelheid, Antonienstr. 13, W. 3.
Herbst, Rich., Antonienstr. 13, W. 3.
Herrmann, Klara, Elisabethstr. 69, W. 10.
Hermann, Paul, Elisabethstr. 69, W. 10.
Herzberg, Alma, Alexanderstr. 35, W. 5.
Jakobson, Ludw., Elisabethstr. 101, W. 32.
Janson, Vilma, Suworowstr. 4, W. 22.
Knöfler, Marg., Antonienstr. 9, W. 4.
Korts, Burch., Säulenstr. 55, W. 4.
Lang, Mizzi, Theaterboul. 8, W. 8.
Mendelsohn, Cäcilie, Elisabethstr. 101.
Obermeier, Alex., Schmiedestr. 30, W. 9.
Obermeier, Helene, Schmiedestr. 30.
Petrow, Wera, Malerstr. 4, W. 4.
Rattner, Jose, Paulucciſtr. 5, W. 16.
Reich, Rich., Sprenkstr. 23, W. 17.
Reich, Therese, Sprenkstr. 23, W. 17.
Remberg, Emil, Kapselstr. 3a, W. 2.
Schellenberger, Frieda, Suworowstr. 30.
Schleiwies, Karl, Sprenkstr. 34, W. 28.
Schloßberg, Leop., Mühlenstr. 139, W. 3.
Seimul, Anna, Säulenstr. 90, W. 11.

Strauting, Peter, Säulenstr. 90, W. 6.
Thonberg, Erwin, Alexanderboul. 3, W. 9.
Weißbein, Heim., Gogolstr. 12, W. 7.

Ballet:
Balbo, Marietta, Theaterboul. 7, IV.
Böhm, Alma, Kurmanowstr. 9, W. 17.
Gedrowsky, Amalie, Popowstr. 3, W. 19.
Manowsky, Auguste, Säulenstr. 49, W. 19.
Rohkst, Margarethe, Münzstr. 3, W. 6.
Schlucké, Frida, kl. Newastr. 12, W. 3.
Seeland, Aug., kl. Münzstr. 5, II.
Silowsky, Elise, Marienstr. 32, W. 21.
Stern, Minna, Kathol. Str. 32, W. 70.
Stetelaub, Anna, Pauluccistr. 12, W. 10.

Orchester:
1. Kapellmeister:
Carl Ohnesorg, Mühlenstr. 32, W. 1.
2. Kapellmeister:
Naumann, Otto, Alexanderstr. 11, W. 8.
3. Kapellmeister:
Fritz Koreny-Scheck, Romanowstr. 39.
1. Konzertmeister:
Rob. Krämer, Jakobsstr. 5, II.
2. Konzertmeister:
Rich. Bauer, Mühlenstr. 70, III.
Techniker:
Bureauchef und Sekretär:
Carl Delfs, Theaterboul. 7, W. 7.
Rendant: Jul. Lorenz, Theaterb. 2, III.

Buchhalter:
E. Mordt, Thronfolgerboul. 1, W. 5.
1. Kassirer:
Aug. Butte, Nikolaistr. 27/29, W. 17.
2. Kassirer:
Hugo Frey, Scharrenstr. 21.
Souffleuse:
Elise Böhm, Dorpater Str. 19.
Amanda Görtz, Sandstr. 16, W. 8.
Dekorations-Maler:
Anton v. Alexandrowicz, Riesingstr. 19.
Theatermeister:
Johann Andermann, Färberstr. 4, W. 25.
Beleuchtungs-Inspektor:
Ottomar Held, Scharrenstr. 21, W. 6.

Preise der Plätze:	Für Schauspielvorstell.	Für Oper u. Operette (gewöhn. Preise)	Ermäßigt (f. Erwachsene wie für Kinder)	Abonnements-Preise	Checkbücher mit 10 Billetten: Für Schauspiel-Vorstellungen	Für Opern-Vorstellungen	Gemischte Checkbücher
Fremdenloge	3 00	3 50	1 90	—	27 50	32 50	30 00
1. Rangbalkonloge	2 45	2 80	1 40	185	22 00	25 00	23 50
1. Rangloge	1 85	2 15	1 10	140	16 50	19 50	18 00
Orchesterloge	2 20	2 50	1 40	—	20 00	22 50	21 25
Parketloge	1 85	2 15	1 10	135	16 50	19 50	18 00
1. Parket (1.—9. Reihe	1 85	2 15	1 10	135	16 00	19 50	18 00
2. „ A. (10.—13. Reihe)	1 50	1 70	0 85	110	13 50	15 50	14 50
2. „ B. (14.—18. Reihe)	1 25	1 40	0 65	93	11 00	12 50	11 75
Parterre	0 90	1 00	0 40	—	8 00	9 00	8 50
Stehparterre	0 65	0 75	0 30	—	—	—	—
2. Rangbalkon	1 25	1 40	0 65	93	11 50	12 50	11 75
2. Rangloge	0 95	1 10	0 55	77	8 50	10 00	9 25
3. Rangbalkon (1.—3. Reihe)	0 65	0 75	0 35	50	5 80	6 80	6 30
3. „ (4.—6. Reihe)	0 45	0 55	0 30	—	4 00	4 50	4 25
Gallerie (Stehplätze)	0 30	0 35	0 20	—	—	—	—

Abonnementsbillete, mit Photographie auf den Namen der Abonnenten lautend — für alle Vorstellungen giltig — 1. Parket, Parket-Loge und 1. Rang-Loge 250 Rbl. (Bei der Bestellung ist eine unaufgeklebte Photographie einzureichen). — Nicht auf die Person lautende Abonnementsbillete für alle Vorstellungen giltig: 1. Parket, Parket-Loge und 1. Rang-Loge 375 Rbl. — Diese Abonnementsbillete sind auch für andere Plätze erhältlich. Näheres ist an der Theaterkasse zu erfragen. — Die Theaterkasse ist geöffnet: 9—1 und 5—6. — Zuzutragende Theaterzettel: 1 Rbl. 20 Kop. die Spielzeit. Einzelne Zettel an der Kasse zu 5 Kop.

Das Russische Theater (Nikolaistr., Ecke des Puschkin-Boulevards).
Ehrenpräsident:
Der Livländische Gouverneur.
Präses des Verwaltungsrats:
J. F. Daragan.
Präses des Komitees:
A. A. Bochanow.
Glieder:
Bevollmächtigter des Gouverneurs:
Leon Ostrouchow, Todlebenboul. 7.
Stadtverordnete:
A. N. Gussew.
J. G. Laschkow, Neustr. 37.
Vertreter der Garanten:
J. Labutin, Dorpater Str. 60.
F. J. Kamkin, Dorpater Str. 32.
M. B. Nesterow, Parkstr. 4.
N. J. Aleinikow, Paulucciſtr. 10.
A. F. Sosnowsky.
Mitglieder der dramat. Gesellschaft:
KR W. P. Meschtscherski, Newastr. 9.
A. W. Werhowsky.
Mitglied der dramat. Offiziers-Ges.:
Obristleutn. Gussew, Zitadelle.
Technischer Direktor:
K. N. Neslobin.

Hagensberger Sommertheater, im Hagensberger Park, Kalnezeemsche Str. 13. Im Sommer allabendlich Vorstellungen. Konzerte von der Hauskapelle.

Lettisches Theater, Paulucciſtr., im lettischen Vereinshause.
Präses der Theaterkommission:
J. Brigader.
Direktor: P. Ojolin.

Apollo-Theater auf dem Griesenberge.

Aquarium-Theater (Alcazar), Alexanderstr. 80.

Olympia-Theater, Elisabethstr. 61.

B. Vereine für Wissenschaft, Kunst, Sport, Geselligkeit und für verschiedene Zwecke.

a) Fachvereine.

Gewerbeverein, gegr. 1865, best. 15. Juni 1893. Königsstr. 30.
Präses: J. Eckardt, 1. Weidendamm 10.
Vize-Präses: H. Frobeen, Bremerstr. 5.
I. Schriftführer: L. Kirschfeldt, Alexanderstr. 40.
II. Schriftführer: H. Stieda, Thronfolgerboul. 23.
Gewerbeschule:
Direktor M. Scherwinsky, Theaterb. 11.

Rigascher lettischer Verein, best. 12. Okt. 1868. Paulucciſtr. 13, im eig. Hause. Zweck: Verbreitung nützlicher Kenntnisse unter den Letten durch wissenschaftliche Arbeiten, Vorträge, Gesang, Theater usw. Eröffnete 15. Aug. 1884 aus einem Vermächtniß die lettische „Reinhold-Schule" auf Hagensberg. Wissenschaftliche und Leihbibliothek. Lett. ethnogr. Museum u. Münzsammlung.
Präses: F. Großwald.
Kassirer: K. Zelmin.
Schriftführer: E. Birkhahn.

Gesellschaft für Geschichte und Alterthumskunde der Ostseeprovinzen, gegr. 1834. Versammelt sich am zweiten Mittwoch jedes Monats (mit Ausnahme des Juni, Juli und August) im Dommuseum. Dort befinden sich auch die antiquarischen und kulturgeschichtlichen Sammlungen und die Bibliothek der Gesellschaft (geöffnet werktäglich 1/2 11—1/2 1).
Präsident:
SR B. Hollander.
Direktore:
Leonid Arbusow, Tapetenstr. 2.
Prof. Rich. Hausmann, Jurjew, Teichstr.
Baron H. Bruiningk.
Insp. Konst. Mettig, Basteib. 9a.
Baron Alex. v. Rahden, Mitau, Kurl. Kreditverein.
Dr. Phil. Schwartz.
G. v. Sengbusch, Alexanderstr. 55.
Sekretär:
Dr. Alfr. v. Hedenström.

Museuminspektor:
G. v. Sengbusch, Alexanderstr. 55.
Bibliothekar:
Ed. Fehre.
Schatzmeister:
Franz Redlich, Basteiboul. 2.

Naturforscher-Verein, gegr. 1845. Zweck: Die Liebe und den Sinn für Naturwissenschaften möglichst zu beleben, zur Erforschung der Naturverhältnisse Rußlands und besonders der Ostseeprovinzen mitzuwirken, sowie auch die Anwendung wissenschaftlicher Ergebnisse auf Handel, Industrie und Gemeinwesen zu fördern. Diesen Zweck sucht er zu erreichen:
1) durch regelmäßige Versammlungen (jeden zweiten Montag, Abends 7 Uhr mit Ausnahme des Sommers im Dommuseum) seiner Mitglieder zu gegenseitiger Mittheilung der gemachten Forschungen und zur Anregung zu fernerer Arbeit;
2) durch Herausgabe seiner Verhandlungen und wissenschaftlichen Arbeiten;
3) durch eine Sammlung vorzugsweise einheimischer Naturgegenstände (im Dommuseum). Sonntags 12½—2½ dem Publikum geöffnet;
4) durch eine naturwissenschaftliche Bibliothek, ebenfalls im Dommuseum. Geöffnet: Mittwochs 6—8. Eingang: Neustraße 22.
5) durch Unterhaltung zweier meteorologischer Stationen, eine im Rigaschen Stadt-Gymnasium, die andere in Ustj-Dwinsk; von ersterer werden täglich Depeschen nach St. Petersburg, Hamburg und Paris versandt.

Präses: Direktor Schweder.
Vize-Präses: Professor Kupffer.
Bibliothekare: Dr. B. Meyer. Joh. Mikutowicz.
Sekretär: Oberlehrer Pflaum.
Schatzmeister: Cand. jur. Paul Großmann.

Lettisch-literärische Gesellschaft, gegr. 10. Sept. 1824 von einer Anzahl von Freunden des Lettenvolkes und Beförderern der lettischen Sprache, hauptsächlich von Pastoren Liv- u. Kurlands, zum Zwecke, die lettische Sprache sowohl grammatikalisch als lexikographisch genau und nach allen ihren Theilen theoretisch und praktisch zu würdigen, um der lettischen Nation zu einer wissenschaftlich gebildeten Sprache zu verhelfen und durch die Beschaffung guter lettischer Literatur die Bildung des lettischen Landvolkes zu befördern. Die Jahresversammlungen werden jeden Dezember abwechselnd in Mitau und Riga abgehalten. Organ der Gesellschaft: „Magazin der lettisch-literärischen Gesellschaft“ (19 Bde.), auch giebt die Gesellschaft die Zeitung „Latweeschu Awises“ in Mitau heraus.
Präses:
Pastor emer. Th. Döbner, Kalzenau.
Direktor für Kurland:
Pastor Th. Strautmann, Bauske.
Direktor für Livland:
Pastor J. Ehrmann, Lasdohn.
Sekretär:
Pastor J. Bielenstein, Alt-Rahden.
Schatzmeister: Dr. G. Otto-Mitau.
Bibliothekar:
Pastor emer. R. Bergmann-Riga.

Dichter-Verein, gegr. 20. Aug. 1856.
Präses: R. Seuberlich.
Sekretär: K. v. Reisner, Ritterstr. 7.

Russische literärische Ges. in Riga, gegr. 1874, best. 18. Aug. 1892.
Präses: S. A. Solotareff.
Schriftführer: Frau J. Sletow.
Kassirer: N. P. Sletow.

Rig. Abth. des Ver. zur **Verbreitung** der **Bildung** unter den **Juden in Rußland**, gegr. 1898. Altstadt 8.
Präses: vakat.
Kassaführer: Ph. Schapiro.
Sekretär: P. Mintz, Gildenplatz 4.

Rig. Abth. des Kais. **Russischen Technischen Vereins**, eröffnet 1899.

Literärischer Verein „**Polyglott**“, best. 18. Dez. 1900. Vereinsabende Mittwochs v. ½8 Uhr Abends Romanowstr. 13, Wohnung des Dr. med. Thilo.
Präses: H. Treumann, Elisabethstr. 25.
Schriftführer: K. Westberg, Nikolaistr. 11.

Espero-Verein, best. 1892 in St. Petersburg, gegr. 1904 in Riga. Zweck: Ausbreitung und Pflege der internationalen Hilfssprache Esperanto durch Versammlungen, Vorträge, Unterrichtskurse, Herausgabe von Druckschriften u. s. w. Bibliothek: Scheunenstr. 19, I.
Vorstand: Jasch, M. Klaczko, H. Paplinski, A. Richter, Stumberg.

Technischer Verein, best. 20. Okt. 1859. Sitzungen im Polytechnikum. Zweck: Den Technikern die Möglichkeit zu gewähren, ihre Ideen und Kenntnisse auszutauschen und die Beobachtung jedes der Mitglieder zu benutzen. (Seine Geschichte ist in der Industrie-Zeitung 1883 Nr. 2 und 3 und 1892 Nr. 12 eingehend behandelt).
Präses:
R. H. Mantel, Dünamünd. Str. 35.
Vize-Präses:
Prof. C. Blacher, Mühlenstr. 53.
Kassaführer:
P. Böhm, Suworowstr. 86.
Sekretär:
P. Klein, Rigaer Stahlwerke, Plettenberg-Str.
Der Verein giebt die „Rigasche Industrie-Zeitung“ heraus.
Redakteur:
M. Glasenapp, Basteiboul. 9.

Architekten-Verein, best. 13. Juli 1889. (Versammlungen in der „Kunstecke“, Nikolaistraße 27). Zweck des Vereins: Die Bautätigkeit auf dem Gebiete des Hochbaus in praktischer, theoretischer und künstlerischer Hinsicht durch Besprechung und Beurtheilung von Specialfragen zu fördern.
Präses: A. Reinberg.
Vize-Präses: H. Mehlbart.
Kassaführer: H. Zirkwitz.

Kunst-Verein, best. 14. Jan. 1870. Zweck: Förderung der Kunst und Bildung einer Kunstsammlung in Riga. Sammlungen des Kunstvereins: Städt. Kunst-Museum, Nikolaistr., an der Esplanade.
Präses: Prof. emer. E. Lovis.
Vice-Präses: Baron G. Rosen.
Kassaführer: E. Burchard.
Schriftführer: Baron W. Mengden.

Verein zur Förderung des Kunstinteresses durch **Wanderausstellungen**, best. 8. Okt. 1899.
Präses: Prof. W. v. Stryk.
Vize-Präses: Wold. Baron Mengden.
Schriftführer: Adalb. Baron v. Nutzen.
Schatzmeister: Nik. v. Klot.

Die **Kunstecke**, bestätigt den 11. Mai 1904.
Lokal: Nikolaistr. 27.
Präses: Baron G. Rosen.
Vize-Präses: Fr. Moritz.
Kassaführer: R. Müller.
Schriftführer: R. Meder.
Hauswart: A. Volz.

Photographische Gesellschaft zu **Riga**, best. 23. Jan. 1892, zur Pflege der photographischen Kunst, Lokal im Kaufm. Verein.
Präses: A. v. Hertwig.
Vize-Präses: Dr. Alfred Ruetz.
Kassaführer: G. Kroß.
1. Sekretär: Arth. Kurz.
2. Sekretär: Kuno Bankwitz.

Pharmazeutische Gesellschaft, gegr. 2. Febr. 1803 von Dr. Hyeronimus Grindel und B. G. Prätorius, zur Mittheilung wissenschaftlicher und praktischer Erfahrungen, sowie Aufrechterhaltung kollegialischen Verhältnisses unter den Mitgliedern, der Unterstützung alter Apotheker-Gehilfen und der in Riga ausgelernten Gehilfen bei ihrem Universitäts-Studium, desgleichen auch zur Unterstützung der Wittwen und Waisen rigascher Apotheker, zu welchen Zwecken zwei selbstständig funktionirende Kassen gegründet worden sind. Die pharmazeutische Schule des Vereins wurde 1. Mai 1835 von E. Frederking gegründet und seit 1889 ertheilt Magister E. Johanson, techn. Direktor der Mineralwasser-Anstalt, den Apothekerlehrlingen die Stunden.
Präses: P. Seebode.
Sekretär: E. Baum.

Gesellschaft der freipraktizirenden **Aerzte in Riga**. Lokal: Dommuseum.
Präses:
Dr. P. Klemm.
Schriftführer:
Dr. Th. Schwartz.
Kassaführer:
Dr. O. Klemm.

Gesellschaft der **russischen Aerzte in Riga**, best. 1888. Lokal: kl. Münstereistr. 1.
Präses:
Dr. med. A. W. Zwinew.
Vize-Präses:
Dr. med. Th. Gadsjätsky.
Kassaführer:
Dr. N. P. Rudakow, Jakobsstr 20.
Schriftführer:
Dr. med. H. v. Bluhmen.
Bibliothekar:
Dr. B. Stankiewicz, Parkstr. 2.

Gesellschaft der **Veterinär-Aerzte** in **Livland**, bestätigt den 19. Juli 1905.
Präses: SR K. Kalning.
Vize-Präses:
WSR Prof. K. v. Raupach.

Sekretär: A. Grotenthaler.
Kassaführer: HR K. Kangro.

Aerztlicher Verein zur wissenschaftlichen Erforschung des **Alkoholismus**, bestätigt 7. Dezember 1901.
Präses: Dr. med. H. Meyer, Elisabethstr. 19, W. 2.

Kaufmännischer Verein, im Hause der **Börsenbank, best.** 31. Okt. 1882.
Präses: H. Schwartz.
Vize-Präses: A. Braun.
Kassaführer: R. Brunnert.
Schriftführer.
M. v. Reibnitz, Mühlenstr. 135.
Oekonomie-Vorsteher:
Jul. Wiegandt.

Rigasche Gesellschaft von **Buchhändlern** u. Verlegern, gegr. 20. Juli 1885.
Präses: R. Kymmel.
Kassaführer: M. Deubner.
Schriftführer: R. Weiß in Reval.

Lettische Gesellschaft von **Buchhändlern** u. Verlegern in Riga, best. 22. Sept. 1905.

Gemeinnützige und landwirthschaftliche Gesellschaft für **Süd-Livland. Sitzungen** abwechselnd in Riga, Wolmar und Wenden.
Präsident: E. v. Blankenhagen.
Vize-Präsident: F. Baron Wolff-Lindenberg.
Rath: R. v. Vegesack.
Schatzmeister: W. v. Blanckenhagen.
Adresse: Kallenhof pr. Wenden.
In Wenden wird alljährlich Ende Juni eine landwirthschaftliche Ausstellung, verbunden mit einem Zuchtviehmarkt, veranstaltet.

Rigasche Abtheilung des Kaiserlich **russischen Gartenbauvereins**, best. 3. Juni 1899. Adresse: Alexander-Boulevard 1. Zweck Durch Verbreitung gemeinnütziger Kenntnisse und Austausch von Erfahrungen den Gartenbau in allen seinen Zweigen zu fördern. Die Versammlungen nebst Vorträgen und Ausstellungen div. Gartenprodukte, werden am ersten Sonntage eines jeden Monats, von 1—6 Uhr, im Winter im Hause des Rigaer Lettischen Vereins, Pauluccistr. 13, im Sommer dagegen im Kronsgute Bilderlingshof abgehalten. Gäste können durch Mitglieder eingeführt werden.
Präses: Fr. Lassmann, Thronf.-B. 17.
Vize-Präses: P. Linde, Mühlenstr. 6.
Schriftführer: P. R. Delle.
Kassaführer: P. Saulit.

Rigaer **Gartenbauverein**, best. 21. Aug. 1876. Steht unter dem hohen Protektorat Ihrer Kaiserlichen Hoheit der Großfürstin Maria Pawlowna. Zweck: Den Gartenbau in allen seinen Zweigen zu fördern, durch Vervollkommnung der Kulturen, Einführung neuer Nutz- und Zierpflanzen, Verbreitung gemeinnütziger Kenntnisse und Austausch von Erfahrungen auf dem Gebiete des Gartenbaues. Eigene Bibliothek über 500 Nummern, Obstkabinet, Nachbildungen 350 Nummern.
Präses: P. Großmann, Küterstr. 14.
Vize-Präses: W. Baer, 1. Weidendamm 21.
Direktoren:
A. Blumenbach, Bullensche Str. 10.
R. Pfeiffer, Wendensche Str. 3.
C. Reim, Säulenstr. 9, W. 16.
A. Taurit, Industriestr. 28.
Sekretär:
H. Goegginger jun., Nikolaistr. 65.
Zum Rigaschen Gartenbau-Verein gehört auch der dendrologisch-pomologische Garten (verlängerte Ritterstraße) auf der ehem. Stadtweide gegründet von Gärtnern, Botanikern und Gartenfreunden zum Wohle des Landes und im Interesse der Wissenschaft.
Das 1899 erbaute Vereinshaus befindet sich im dendrologisch-pomologischen Garten.

Rigaer **Geflügelzüchter**-Verein, best. 29. Nov. 1886.
Adr.: Geflügelzüchter-Verein, Riga.
Präses: SR A. v. Witte, Suworowstr. 92.
Vize-Präses: J. Soltwitsch.
Schatzmeister: H. Schönfeld.
Sekretär: G. Lachs.

Rigasche Abteilung der Russischen Gesellschaft für landwirtschaftliche **Geflügelzucht**, best. 28. Sept. 1902.
Erstreckt seine Tätigkeit auf ganz Livland und Kurland.
Präsidentin: Gräfin Reutern-Nolcken.
Vize-Präses: R. Geist.
Kassaführer: H. Stengel.
Schriftführer: W. Donner.

Verein praktischer **Bienenzüchter**, best. 27. Juli 1891, Suworowstr. 71. Zweck: Förderung der Bienenzucht in Riga durch Vorträge und praktische Beschäftigungen auf den Bienenständen der Mitglieder.
Präses:
S. Nowitzky, Alexanderstr. 50.
Vize-Präses:
M. Syrach, Gertrudstr. 14.
Kassaführer:
E. v. Martyschewsky, Elisab.-Str. 16.
Schriftführer:
J. Balß, Torfstr. 12.

Baltischer Verein von Liebhabern reinblütiger **Hunde**, best. 11. Aug. 1898. Zweck: Züchtung und Ausbildung reinraciger Jagdhunde und Verbreitung kynologischer Kenntnisse.
Präses und Vertreter für Kurland:
W. Baron Engelhardt-Schönheyden.
Vize-Präses und Vertreter für Livland:
O. Baron Vietinghoff-Salisburg.
Vize-Präses u. Vertreter f. Ehstland:
W. Baron Schilling-Wennefer.
Geschäftsführender Präses:
E. Busch, Riga, Gildenhof.
Kassaführer:
A. Taurit, Industriestr. 28.
Schriftführer:
E. Müller, Hagensberg, Hessesche Korkenfabrik.

Verein der **Gastwirthe**, best. 13. April 1901. Lokal: Wallstr. 23, I. Unterhält ein Stellenvermittelungsbureau.
Präses: W. Pulver.
Vize-Präses: L. Klüßmann.
Bureauchef: J. Ebert.
Kassirer: vakat.
Schriftführer: L. Berkholz.

Rigaer Verein der **Schiffer für weite Fahrten**, best. 7. Juli 1899. Lokal: Seemannshaus.
Präses: A. v. Hertwig.
Vize-Präses: R. Junker.
Kassirer: A. v. Stavenhagen.
Sekretär: V. Mora.

Verein der **Hausbesitzer** zu Riga, bestät. den 12. Juli 1903. Zweck: Ankauf von Bau- und Heizmaterial für die Mitglieder und Unterstützung derselben bei Umbauten, Remonten 2c.
Präses: Fr. Weinberg, gr. Königsstr. 32.
Kassirer: J. Bulle, Rumpenh. Str. 21.
Schriftführer: A. Ausenberg, Petersb. Chaussee 77.

Oekonomische Gesellschaft der **Hausbesitzer** zu Riga, best. den 16. Juli 1904. Zweck: Die Vertretung berechtigter Interessen ihrer Mitglieder und Förderung des Allgemeinwohls der Hausbesitzer. Lokal: Gildenplatz, parterre, ☎ 2310.
Präses:
Baron A. Freytag von Loringhoven.
Vize-Präses: Dr. R. Leepin.
Geschäftsführer: Rob. Bartsch.
Schriftführer: G. v. Schröders.

b) Sportvereine.

Erster Rigaer **Velocipedisten**-Verein, best. 6. Febr. 1887. Zweck: Hebung und Pflege des Radfahrsportes. Der Verein besitzt eine eigene Fahrbahn und ein eigenes Sommer-Vereinshaus im Kaiserlichen Garten, woselbst die Vereinsabende im Sommer Dienstags und Freitags abgehalten werden; jeden Montag ist Damen-Abend. Im Winter finden die Vereinsabende Freitags in den oberen Räumen des Wöhrmannschen Parks statt. Der Verein veranstaltet Wettfahrten auf der Fahrbahn, Tourenfahrten und Konkurrenz-Saalfahren für Reigen-, Gruppen- und Kunstfahrproduktionen.
Präses: Th. Albrecht.
Vize-Präses: W. Torchiani.
Kassenwart: Ed. Rolffen.
Schriftwart: F. Weide.
Bahn-Fahrwart: C. Geertz.
Touren-Fahrwart: H. Zimmermann.
Zeugwart: A. Braun.
Vereinsarzt: Dr. W. Tiedemann.

Zweiter Rigaer **Radfahrer**-Verein (Otra Rigas Ritenbrauzeju Beedriba), best. 27. Juli 1891.
Präses: A. Straußmann.
Vize-Präses: Ch. Kergalw.
1. Schriftwart: J. Schagat.
2. Schriftwart: J. Grube.
Kassenwart: L. Sehje.
1. Fahrwart: vakat.
2. Fahrwart: A. Legsde.
1. Zeugwart: W. Leepin.
Mitgliedswart: J. Reichwaldt.
Buchhalter: J. Philipson.
Arzt: Dr. K. Behrsin.
Fahrbahn und Lokal in der eigenen Besitzlichkeit, Nikolaistr. 67. Klubabende: Dienstags und Freitags.

Abteilung Riga der Radfahrer-Vereinigung **„Union"**, gegr. 1893, bestätigt in Rußland 1897. Die „Union" ist eine Radfahrer-Verbindung Rußlands mit dem

Die Register findet man unmittelbar **hinter** dem Kartonblatt am Titel. — Auf der Titel-Rückseite sind die Abkürzungen erklärt.

Hauptzweck der Pflege und Hebung des Tourensports. Sie hat ihre Verbreitung über ganz Rußland und steht auf Grundlage der „Ligue internationale des Associations Touristes“ mit fast allen europäischen Touristen-Verbänden im Gegenseitigkeitsverhältnis. Gegründet wurde sie von den in Rußland lebenden Mitgliedern der „Allgemeinen Radfahrer-Union“. Verwaltungszentrale in St. Petersburg. Präsident: P. Eckardt, Barmalejewa 33.
Präses: K. von Reisner.
Vize-Präses: A. Männikson.
1. Schriftwart: Th. Bienert.
2. Schriftwart: J. Flöhrmann.
3. Schriftwart: E. Stanischewsky.
Substitute: C. Buddé u. J. Meyer.
1. Kassawart: C. Luckin.
2. Kassawart: E. Preuß.
Präses der Sportskommission: Fr. Kokkonen.
Präses der Vergnügungskommission: B. Feldmann.
1. Touren-Fahrwart: E. Schwan.
2. Touren-Fahrwart: A. Friese.
Bahn-Fahrwart: R. Stegmann.
Hauswart: W. Juhrs.
Zeugwart: L. Meyer.
Arzt: Dr. A. von Reisner.

Die Vereinsabende finden im Winter Freitags im Turnsaal des Gewerbevereins und Dienstags in Hotel Imperial statt. Im Sommer steht den Mitgliedern die eigene Rennbahn, belegen im Schützengarten (Eingang von der Elisabethstr.), täglich zur Verfügung.

Die von der R.-V. „Union“ 1904 begründete **Automobil-Section** in Riga hat sich die Förderung des Automobil- und Motorradsports zur Aufgabe gestellt u. partizipieren die Mitglieder derselben an allen Annehmlichkeiten, die die „Union“ ihren Mitgliedern bietet.
Vorsitzender: Al. Leutner.
Schriftwart: Th. Walger.
Kassawart: R. Vierecke.
Fahrwart: P. Hoffmann.

Die Vereinsabende finden im Winter an jedem ersten und dritten Donnerstag im Monat im Speisesaal des Hotel „Imperial“ und im Sommer an jedem Dienstag auf der eigenen Bahn im Schützengarten statt.

Die Mitglieder der R.-V. „Union“, Abt. Riga, wie der Automobilsection erhalten für ihren Mitgliedsbeitrag außerdem kostenfrei das monatlich erscheinende Journal und ein Jahrbuch, sowie die Mitgliedskarte des Sportverein „Kaiserwald“ und genießen das Recht der Teilnahme an der Unterstützungskasse und an dem Consumcartell der Mitglieder.

Russischer Touring-Klub, Abteilung Riga, besteht in Riga seit d. 8. April 1897. Hauptverwaltung des Klubs in St. Petersburg, Katharinenkanal 106. Ministeriell bestätigt am 15. März 1895. Rigaer Abteilung: 100 Personen. Bestand des Komitees in Riga:
Präses: A. Zelming.
Schriftwart: R. Eiche.
Kassenwart: A. Bartoschewsky.
Fahrwart: E. Malikowsky.
Zeugwart: J. Drahke.

Die Klubabende (mit Damen) finden im Winter Dienstags im Turnsaale des Gewerbevereins von 8—12 Uhr statt, während im Sommer täglich ein Sommerhaus zur Verfügung der Mitglieder steht.

Der Klub gehört zur Internationalen Liga Touristischer Verbände (Ligue Internationale des Associations Touristes) und auf Grund der mit den touristischen Verbänden Deutschlands, Oesterreichs, Italiens, der Schweiz, Frankreichs, Belgiens, der Niederlande, Englands und Schwedens bestehenden Gegenseitigkeitsverträge, genießen die Mitglieder des R. T. K. bei Reisen im Auslande dieselben Rechte und Vergünstigungen, welche von den Verbänden den eigenen Mitgliedern geboten werden.

Zuschriften und Anfragen sind an den Präses des Rigaer Komitees und offiziellen Vertreter des Klubs in Riga, Herrn A. Zelming, Säulenstr. 57, zu richten.

Russischer Radfahrer-Verein „**Kruschok**“, bestätigt 1897. Zweck: Hebung des Tourenfahrens.
Präses: A. Warakkin.
Vize-Präses: W. M. Prokoffjew.
Schriftwart: W. L. Bikow.
Kassenwart: W. J. Molotschajew.
Fahrwart: Wal. Karing, Nikolaistr. 32.
Arzt: Dr. Frohberger, Newastr. 9.

Die Vereinsabende finden Freitags 8 bis 12 in der Marienstr. 8a statt. Adresse für Briefe und Telegramme: Mühlenstr. 131.

Rigaer **Trabrenn**-Verein, best. 6. März 1887. (Rennbahn an der verlängerten Ritterstr.) ☎ 2353.
Präses: Der Livländische Gouverneur.
Vize-Präses: Generalmajor Baron P von Offenberg, Antonienstr. 12.
Rentmeister: P. Stoltersoht, Nikolaistr. 67a.
Sekretär: K. v. Otto.
Kanzellei u. Rentei: Ritterstr., Haus Stolterfoht. ☎ 1252.

Rigaer **Rennverein**, best. 21. Dez. 1892.
Präses: Der Livländische Gouverneur.
Vize-Präses: Fürst B. Oginski.
Rentmeister: A. Vajen.
Sekretär: vakat.
Kanzellei: Wallstr. 16.

Rigascher **Reiterverein**, best. 5. Mai 1892.
Präses: W. Deringer.
Vize-Präses: Alex. Vajen.
Kassaführer: O. Bendtfeldt.
Sekretär: Dr. R. Wolferz.
Reitwart: W. Butte.

Tattersall, best. 1896.
Direktor: Premier-Lieutnant a. D. F. v. Block.

Rigaer **Ruder-Club**, gegr. 1872, best. 18. Juni 1880. Zweck: Ausbildung tüchtiger Amateur-Ruderer, Kräftigung des Körpers, Hebung des Rudersports und der Geselligkeit. Besitzt das 1884 auf der Clubinsel am Hagensberger Dampfbootstege erbaute, und 1889 bedeutend erweiterte Clubhaus, zwei stehende Bootshäuser und 25 Clubböte.
Ehrenpräses: C. Reese.
Präses: E. v. Koslowski.
Vize-Präses: H. Beyermann.
Kassaführer: C. Rosenberg.
Schriftführer: A. Reimers.
Instruktor: A. Gelson.
Hausverwalter: E. Helb.
Oekonomieverwalter: W. Graupner.
Bootsverwalter: H. Wachsmut.
Archivar: Karl Rauch.

Rigaer **Yacht-Club**, best. 7. Sept. 1879. Zweck: Den Sinn für das Seewesen im Allgemeinen zu wecken, zu fördern und in weitere Kreise zu tragen. Der Hafen nebst dem steinernen Club- und Bootshause befindet sich auf Kiepenholm am Südende des Ballastdammes am Durchbruch, gegenüber dem Seemannshause. Der Club hält seine Sommerversammlungen an jedem Mittwoch, die Winterversammlungen am 1. und 3. Mittwoch jedes Monats im Clubhause ab.
Commodore: Th. Augsburg.
Vize-Commodore: C. J. Rosenberg.
Hafenvorsteher: A. Zorn.
Sekretär: N. Seemann v. Jesersky, Steuerverwaltung.
Hausvater: P. Puls.

Livländischer **Yacht-Club** (ehemals Rig. Yacht-Club „Baltic“), best. 21. Febr. 1895. Eigenes Haus: Kiepenholm, Ballastdamm 3. Der Klub bezweckt, den Sinn für das Seewesen zu wecken, zu fördern und zu verbreiten, erstrebt die Verbesserung des Baues von Segel-, Ruder-, Dampf-, Motor- rc. Böten an. Der Hafen befindet sich zwischen dem Ballastdamm und dem Damm CD, dem Clubhause gegenüber. Die Clubabende finden Sommer und Winter Donnerstags im Klubhause statt. ☎ 1595.
Commodore: Konsul A. Wolffschmidt.
Vize-Commodore: V. H. Veith.
Rentmeister: C. G. Damberg.
Sekretär: J. Friedenberg.
Hausverwalter: E. Friesendorff.
Hafenverwalter: F. Gebauer.

Kaiserliche russische Gesellschaft für reguläre **Jagd**, Marienstr. 8a, W. 5 u. 6.

Jäger-Verein, best. 21. Febr. 1888. Lokal: Oberer Saal des Schützen-Vereins.
Präses: A. Taurit.
Vize-Präses: Lud. Ostwald.
Kassirer: Th. Lucht.
Sekretär: J. Strauch.

Schach-Verein, best. 21. Okt. 1890.
Präses: P. Kerkovius.
Vize-Präses: Th. Stahl.
Schriftführer: A. Lüth.
Kassaführer: E. Henne.
Inventarverwalter: C. Behting.
Lokal: Nikolaistr. 37, part. Spielabende: Montags und Donnerstags von 7 Uhr Abends an.

Zweiter Rigaer **Schach-Verein**, best. 31. Jan. 1900, Kurmanowstr. 2.
Präses: E. Behrsin.
Vize-Präses: A. Rank.
Schriftführer: M. Balkit.
Kassaführer: K. Wilde.
Spielabende: Montags und Freitags von 8 Uhr Abends an.

Turnverein, begr. im April 1862. Zweck: Gelegenheit und Anleitung zu geregelten Körperübungen zu geben. Der Verein besitzt die von ihm 1880 erbaute massive Turnhalle in der Turnerstraße — neben dem Spiel- und Turnplatz der Stadt-Realschule. Der Turnverein besteht aus zwei Turnabtheilungen: die eine — Januar 1880 begründete und „gesonderte Männer-Abtheilung" genannt — giebt meist älteren Herren Gelegenheit, sich mit ausgesucht gesunden Uebungen nicht zu intensiven Charakters turnerisch zu beschäftigen.
Turnzeit: Dienstags und Freitags 7—8 Abends. — Die andere und größere Abtheilung turnt von 8½ bis 10¼ Uhr Abends.
Präses: C. Bornhaupt.
Schriftwart: C. Schwanck.
Kassaführer: W. Renner.
Arzt: Dr. H. Jansen.
Turnwart: A. Engels.
Stellvertreter des Turnwarts: F. Krasting und H. Trey.
Gerätheward: John Kastner.
Hauswart: J. Sawitzky.

Hagensberger **Turn- und Sportverein**, bestätigt den 7. November 1903. Lokal: Hagensberger Park (J. Ebert). Turnzeit: Montags u. Donnerstags 8—10 Abends.
Präses: O. Suck.
Turnwart: J. Stahl.

Rigaer **Athletik-Club**, best. 20. Dez. 1897.
Präses: vakat.
Vize-Präses: T. Konschewsky.
Kassawart: L. Julius.
1. Schriftwart: J. Schultz.
2. Schriftwart: O. Pawar.
Arzt: Dr. A. van Beuningen.
Der Klub pflegt u. A.: Athletik, Turnen, Rapier- und Florettfechten, Radfahren u. s. w.
Lokal: Schwimmstr. 27. Uebungszeit: Montags und Donnerstags 8½—11½ Abends.

Sportverein Kaiserwald, bestätigt den 30. September 1903. Lokal: Höfchen Annenhof am Stintsee.
Ehrenpräses: Dr. A. v. Büngner.
Präses: A. Agthe.
1. Vize-Präses: H. v. Westermann.
2. Vize-Präses: K. v. Reißner.
1. Schriftführer: E. Papmehl.
2. Schriftführer: A. Felser.
1. Kassirer: A. Ramsayer.
2. Kassirer: C. Vielrose.
Oekonomievorsteher: O. Agthe.

c) Musikalische Vereine.

Rig. Abth. der Kais. Russischen **Musikalischen Gesellschaft.**
Präses: vakat.
Vize-Präses: C. A. Schubert.
Direktoren: J. F. Daragan. A. G. Witte. H. O. Nedela.
Schriftführer: W. E. Tschesсhichin.
Direktor der Musikschule: G. Samson von Himmelstjerna.
Kammarmusikdirektor: R. v. Bööcke.

Blas-Orchesterverein „**Hüon**", gegr. 1809 unter dem Namen „Rigaer musikalische Horn-Gesellschaft", unter dem gegenwärtigen Namen seit 1869. Best. 20. April 1889 (im Lokale des kaufm. Vereins).
Präses: R. v. Rutkowski.
Kassenwart: A. Kirschbaum.
Notenwart: P. v. Rutkowski.
Dirigent: A. Staeger.

Rigaer **Liedertafel.** Aeltester Verein für Männergesang in Riga, gegr. 1833, best. 8. Dez. 1834. Vereinslokal in der St. Johannisgilde.
Vorsteher: M. v. Reibnitz.
A. v. Frey. V. Mentzendorff.
A. Goldmann.
Dirigent: Musikdir. C. Waack.

Sängerkreis des Rigaer Gewerbe-Vereins, gegr. 1858, best. 5. Sept. 1860. Lokal: Gewerbe-Verein.
Präses: M. B. Heede.
Schriftführer: H. Kirchner.
Kassaführer: G. Hagen.
Archivar: E. Sebening.
Dirigent: A. Drechsler.

Rigaer **Männergesangverein**, best. 24. Mai 1862. Lokal: im Schützenhause.
Präses: Basilius Schultze.
Vorsteher: J. Grell. H. Dmuchowsky. A. Lodders.
Dirigent: Hans Nedela.

Rigaer **Liederkranz**, gegr. 1851, zur Pflege des vierstimmigen Männergesanges, best. 13. April 1863. Lokal: gr. Gilde.
Präses: R. Braun.
Kassaführer: W. Juon.
Archivar: O. Miedtke.
Oekonomievorsteher: W. Reimers.
Dirigent: A. Staeger.

Russischer Männergesangverein „**Bajan**", best. 31. Mai 1863.

Literärisch-musikalischer Verein „**Lado**", gegründet 1863, best. 31. Okt. 1885. Zweck: Cultivirung vorzugsweise russischer Musik und Literatur.

Männergesangverein „**Harmonia**", gegr. 25. Nov. 1864. Lokal: Schwimmstr. 27.
Präses: A. Schuck.
Vize-Präses: Th. Weiß.
Kassaführer: Th. Ruwald.
Schriftführer: K. Hübbe.
Dirigent: O. Muhschel.

Bachverein, gegr. 1865, best. 30. Sept. 1866. Zweck: Förderung und Pflege alter und neuer Kirchenmusik durch Veranstaltung regelmäßiger gemeinschaftlicher Uebungen für gemischten Chor und öffentliche Aufführungen. Gewöhnlich finden 3 solcher Aufführungen im Jahre statt. Lokal: Aula der Stadt-Töchterschule.
Präses: H. Stieda.
Direktore:
Max v. Radecki, Reimersstr. 1.
H. Stieda, Thronfolgerboul. 23.
O. Müller, Gertrudstr. 9.
R. Gramtz.
Dirigent: C. Waack, Elisabethstr. 19.

Krakenbank, musikalisch-literärischer Verein, gegr. 1869, best. 7. März 1894. Lokal: Pauluccistr. 8.

Wagner-Verein, gegr. 1877, best. 14. Dez. 1878, um die Bayreuther Festspiele durch Verbreitung des Verständnisses der künstlerischen Tendenzen R. Wagners zu fördern. Dazu veranstaltet der Verein Konzert-, Studien- und Vortragsabende und besitzt eine Bibliothek mit den musikalischen und literärischen Werken Wagners, sowie der bezüglichen Literatur.
Vorstand: C. Fr. Glasenapp. M. Glasenapp. Carl Waack. K. Bankwitz.

Verein zur Pflege des vierstimmigen Männergesanges „**Lyra**", gegr. 1879, best. 3. Mai 1882. Lokal: Schwimmstr. 27.
Präses: E. Keller.
Vize-Prässes: E. Mahsing.
Kassaführer: J. Wagner.
Schriftführer: K. Albrecht.
Dirigent: A. Nus.
Archivar: A. Schell.

Rigascher **lettischer** Gesangverein, best. 4. Nov. 1879. Lokal: Lettisches Vereinshaus.
Vorstand: A. Grünwaldt, F. Baginski, M. Pagast, L. Wehsin.
Dirigent: P. Josuus.

Rigaer Gesangverein „**Rota**", best. 16. März 1883. Kurmanowstr. 3.
Präses: J. Lihzkrastin.
Kassirer: E. Tiller.
Schriftführer: J. Dselsits.
Dirigent: R. Alunan.

Gesangverein der **Petersburger** Vorstadt, Mühlenstr. 109, best. 28. Dez. 1883.
Präses: A. Kruhm.
Vize-Präses: J. Neumann.
Kassirer: M. Gente.
Schriftführer: J. Schkiling.
Dirigent: S. Erdman.

Zitherspieler - Verein „Livonia", im Schützenhause, gegr. 1885, bestätigt 23. März 1890.
Präses: A. Lodders.
Vize-Präses: A. Tietjens.
Kassirer: A. Lempo.
Schriftführer: A. Jaeger.
Dirigent: Ph. Sandner, Marienstr. 5.

Der Männergesangverein „**Gutenberg**", Schwimmstr. 27, best. 28. Febr. 1886.
Präses: G. Knodt.
Vize-Präses: Th. Ausa.
Kassaführer: Nik. Rüger.
Schriftführer: M. Krämer.
Archivar: A. Krasting.
Dirigent: A. Drechsler.

Dilettanten - Orchesterverein „**Harmonie**", best. 21. Juli 1888. Mineralwasseranstalt im Wöhrmannschen Park.
Präses:
C. Oberg, Weberstr. 12.
Vize-Präses: SR P. Alexejew.
Schriftführer: E. Schoch.
Kassaführer: C. Reiner.
Archivar: W. Ustitz.

Musikalischer Verein „**Crescendo**", best. 29. Nov. 1893. Aula des Stadtgymnasiums.
Vorstand: Frl. M. Hunnius, Frl. M. von Tiedeböhl, Frl. M. von Grünwaldt, Frau A. Goldmann,

Rechtsanwalt P. Erdmann, O. Bergengrün.
Dirigent: Hans Schmidt.

Gesangverein der Arbeiter der Baumwollenmanufaktur in **Strasdenhof**, best. 11. Mai 1898.
Präses: F. Albrecht.
Schriftführer: H. Delle.

Gesangverein an der rothen Düna „**Kokle**", best. 1. Aug. 1900. Lokal: Frühlingsverein, Brückenstr. 32.
Präses: P. Kuhla.
Vize-Präses: M. Eiche.
Kassirer: M. Leelturk.
Dirigent: K. Kuse.

1. Rigaer **Mandolinistenverein**, gegr. 9. Januar 1901, best. 9. August 1902. Lokal im Wöhrmannschen Park. Spielprobe jeden Dienstag Abend.
Präses: C. F. Goertchen.
Kassaführer: E. May.
Schriftführer: C. Meya.

Gesangverein der Meister der Aktien-Ges. „**Textil**" in Jlgezeem, best. 22. Dez. 1901. Adresse: Weißenhofsche Str. 1.
Präses: E. Wendler.
Kassaführer: E. Kühn.
Schriftführer: F. Kühn.

Rigasche **Philharmonische** Gesellschaft, best. 20. Januar 1904. Lokal: St. Johannis-Gilde.
Präses: Dr. med. E. Sokolowski.
Kassaführer: H. Michalowski.
Schriftführer: E. Sokolowski.
Dirigent: G. v. Samson-Himmelstjerna.

Litauischer Gesangv. „**Kankles**" (Лютня), best. 20. Januar 1904. Lokal: Mühlenstr. 115.
Präses: K. Wisbor, Mühlenstr. 58.
Kassaführer: SR F. Maschotas.
Schriftführer: H. Brakwillo.

Musik- und Gesangverein beim Rigaschen **Handwerker-Hilfsverein**, best. 30. Januar 1904. Lokal: Kurmanowstr. 2.
Präses: Fr. Krastin.
Kassaführer: J. Strehm.
Schriftführer: Th. Kronberg.

Musik- und Gesangverein beim gegenseit. Hilfsverein „**Fahne**", best. 1. März 1904. Lokal: Romanowstr. 127a.
Präses: A. Posdin.
Kassaführer: M. W. Swarro.
Schriftführer: K. Sakatis.

Musik- und Gesangverein beim gegenseit. Unterstützungsverein „**Jonathan**", best. 9. August 1904. Lokal: Schlock. Str. 17.
Präses: A. Buschewitz.
Kassaführer: K. Krippul.
Schriftführer: J. Legsding.

Musik- und Gesangverein bei der Rigaschen Unterstützungs- und Beerdigungskasse „**Hoffnung**", best. 25. April 1905. Lokal: Altonaer Str. 15.
Präses: G. Buhje.
Kassaführer: J. Kruhming.

d) Geselligkeitsvereine.

Compagnie der **Schwarzhäupter**, Rathhausplatz, leitet ihren Ursprung aus einer Verordnung des Bischofs Nikolaus vom Jahre 1232 her, durch welche eine Mannschaft aus unverheiratheten Kaufleuten gebildet wurde, die unter der Fahne der Stadt Riga an den Kriegszügen gegen die heidnischen Einwohner theilnehmen sollte. Der Schutzpatron der Gesellschaft, der heilige Mauritius, gab ihnen im 15. Jahrhundert im Volksmunde den Namen „Schwarze Häupter", den sie beibehielten. Wie alle Innungen des Mittelalters, verfolgte auch diese Innung unverheiratheter Kaufleute ihre besonderen Zwecke: Geselliges Zusammenleben und gegenseitige Unterstützung als Bruderschaft, nebst Armenpflege, da ihre Hauptbestimmung, kriegerische Leistungen, längst in Wegfall gekommen sind.
Aeltermann: N. Meltzer.
Oberkämmerer: Eug. Schwartz.
Kämmerer: G. Klein.
Sekretär: G. Kerkovius.

Rigaer **Stadt-Garde**, Rathhausplatz. Wahrscheinlich entstand diese alte, militärisch-organisirte Bürgercompagnie wie die „Schwarzen Häupter" vor nun 500 Jahren. Vielleicht verstand man unter dieser schwarzen Garde die zunächst dem Schlachten-Tode geweihten, unverheiratheten Kaufleute, sodann unter „grüner und blauer Garde" die bereits verheiratheten jungen Kaufleute der großen und kleinen Gilde. Erwähnenswerth ist ferner, daß im 17. Jahrhundert in Riga auf kurze Zeit noch eine vierte Bürger-Garde, die der „Rothen Häupter", existirte, ebenfalls aus unverheiratheten Kaufleuten bestehend. Im 18. Jahrhundert, speziell 1764, wurde eine Vereinigung der Stadtgarde mit den Schwarzhäuptern angebahnt, aber sie zerschlug sich aus kleinlichen Gründen, nachdem längst die „grüne Garde zu Pferde" mit der „blauen Garde zu Fuß" unter einem von ihnen gemeinsam gewählten Rittmeister stand. Laut ministeriellem Befehl v. J. 1888 darf diese Stadtgarde-Compagnie keine neuen Mitglieder mehr aufnehmen. Es sind ihrer noch 30 aktive Mitglieder, welche unter dem stellvertretenden Rittmeister M. B. Heede stehen. Diese Corporation gründete die Unterstützungskasse „Concordia" und die „Rigaer Sterbekasse von 1802". Ihr „Zeughaus" (am Rathhausplatz) ist seit 1883 in die Verwaltung der Stadt übergegangen.

Die **Musse**, Königsstr. 4, gegr. 1787. ➡ 255.
Vorstand:
Konsul P. Schwartz.
Baron Fr. Schoultz-Ascheraden.
Dr. J. Miram.
P. Erdmann.
A. Scheluchin.
Intendant:
Paul Busch.
Oekonom:
C. Rosenberg.

Die **Ressource**, Rathhausplatz, gegr. 1797. ➡ 1425.
Präses: Dr. A. Plates.
Hausvorsteher: Fr. Blahse.
Oekonomie-Vorsteher: E. Burchard.
Bibliothek-Vorsteher: C. Wagner.
Musik-Vorsteher: Fr. Rohloff.
Billard- und Karten-Vorsteher: G. Klein.
Kassaführer: H. Barclay de Tolly.

Gesellschaft „**Euphonie**", gegr. 1797, neu bestät. 21. Febr. 1904. Lokal: Schützenhaus.
Vorstand: A. Büttner (Präses),
A. Wittram, B. v. Gernet,
E. Johannson, V. Lieven,
Herm. Stieda,
Wold. Freihr. v. Mengden,
W. v. Stryk, J. Dahlfeld.

Schützen-Verein, gegr. 27. Aug. 1859, best. 14. März 1866. Der große, an den Nikolai- und Todlebenboulevards gelegene Schützengarten wurde dem Verein vom Kaiser Alexander II. den 15. Juni 1867 geschenkt; zur Erinnerung an diesen Gnadenakt die Kaiser-Eiche. ➡ 456.
Präses: Dr. Arn. Plates.
Vize-Präses: F. Rohloff.
Vorsteher:
R. Holtzmeyer.
M. v. Heimann.
Aug. Mündel.
Eug. Schwartz.
E. Kapeller.
A. Greb.

Russischer Klub, gegr. Nov. 1864. Lokal: Vereinshaus „Ulei".
Präses: M. W. Jordan, Paulucci-str. 7, W. 7.
Kassaführer: M. W. Nesterow, Parkstr. 4.
Schriftführer: J. Wickmann.

Russischer Gesellschaftlicher Verein, best. 31. Okt. 1890. Basteiboul. 9a.
Vorstand:
J. v. Ostrowsky.
A. W. Werchowsky.
J. Sokolowsky.
J. Pusina.
Th. Karius.
M. Markow.
S. Malychin.

Russischer Geselligkeitsverein, Elisabethstr. 81, best. 2. Juli 1896.
Präses: Fürst W. Meschtschersky.
Kassaführer: N. Dobrowolsky.
Schriftführer: J. Lehmann.

Englischer Club, im Club-Haus, Anglikanische- und Schloßstr.-Ecke, best. 28. Nov. 1898.
Präses: A. Woodhouse.
Vize-Präses: v. Stürmer.
Schriftführer: W. H. Laslett.

Mühlenhofer Geselligkeitsverein, best. 24. Mai 1880. Dampfstr. 58.
Präses: C. Sablowsky.
Kassaführer: J. Feldmann.
Schriftführer: R. Kalning.

Hagensberger Geselliger Verein, Taubenstr. 15, best. 23. Sept. 1896.
Präses: A. Männikson.
Vize-Präses: A. Wutke.
Kassirer: Th. Ruhwald.
Schriftführer: Fr. Strauß.

Der Bienenhof-Seifenbergsche Geselligkeitsverein, best. 4. Juni 1901.

Rigascher estnischer Verein „**Imanta**", bestätigt 26. August 1902. Lokal: Mineralwasseranstalt im Wöhrmannschen Park.
Präses: K. Karp.

Geselligkeitsverein der Waggon-Fabrik „**Phönix**" in Riga, best. 30. Nov. 1902. Lokal: Im Verwaltungsgebäude des „Phönix".
Präses: K. P. Lepeschow.
Kassaführer: E. Conradi.
Schriftführer: E. Grönberg.

Allgemeiner Geselligkeitsverein in Riga, best. 27. Nov. 1902. Sprenkstr. 6.
Präses: K. Worobjew.
Kassaführer: L. Kirtsuk.
Schriftführer: N. Ossipow.

Westendklub, best. 25. September 1903. Local: Wasserstr. 1b.
Präses: E. Groote.
Kassaführer: M. Voormann.
1. Schriftführer: W. Hentschell.

Thorensberger Geselligkeitsverein, bestätigt 11. Januar 1904. Lokal: Kl. Altonaer Str. 6.
Präses: Th. Bankin.
Schriftführer: A. Upit.

Rigascher polnischer Geselligkeits-Verein „**Auszra**", best. 23. Februar 1904. Lokal: Alexanderstr. 31.
Präses: E. Meiro.
Kassaführer: Cumpft.
Schriftführer: Schymanski.

Rigascher Geselligkeits-Verein „**Thau**" (Rasa), bestätigt 28. Mai 1905. Lokal: Gr. Lubahnsche Str. 39.
Präses: J. Saulit.

e) Verschiedene Vereine.

Offizianten-Verein, best. 10. Juni 1883. Annahme der verschiedensten Ausrichtungen: wie Diners, Soupers, Hochzeiten usw. Nimmt an Bestellungen auf Köche und Kellner, täglich v. 9—6 Uhr mit Ausnahme der Sonntage und hohen Festtage. Wallstr. 24.
Präses: A. Lange.
Kassirer: F. Skrehber.
Schriftführer: E. Dreymann.

Rigascher Russischer **Handwerker-Artell**, bestätigt 15. Jan. 1870. Lokal: Mineralwasseranstalt im Wöhrmannschen Park.
Präses: W. Terentjew.

Erste Rigasche **Aussteuer-Kasse**, best 21. Sept. 1899. Mühlenstr. 8.

Rigasche griechisch-orthodoxe Peter-Pauls-**Brüderschaft**, best. 21. Jan. 1867.

Rigasche Sektion der Evangelischen **Bibelgesellschaft** in Rußland, begr. 1831. Steht unter dem Hauptkomitee in St. Petersburg. Zweck: Verbreitung der heil. Schriften. Bibel-Depot: Weberstr. 5.
Präses: Oberpastor E. Kaehlbrandt.
Kassirer: F. Redlich.
Schriftführer: Pastor H. Bergengrün.

Evangelischer **Jünglingsverein**, Nikolaistr. 37, part., best. 27. Jan. 1888. Will evangelische Jünglinge aus allen Ständen — besonders die alleinstehenden — in ihrem religiösen Bewußtsein stärken, ihren geistigen Bildungskreis erweitern und ihnen edle Geselligkeit bieten, um sie vor den Gefahren der Jugend zu schützen und zu evangelischen Männern zu erziehen. Versammlungen: Sonntags 7 Uhr Abends mit Vorträgen oder musikl.-deklamat. Aufführungen; Wochentags ½9 Uhr: Bibelstunden, Gesang, Turnen usw. Lesetisch für die Mitglieder. Sonntags von 2—5 Versammlung der Knabenabteilung (Andacht, Erzählungen, Singen, Spielen u. s. w. für Knaben im Alter von 10—14 Jahren).
Präses: Pastor A. Geist.
Vize-Präses: Pastor A. Eckhardt.
Sekretär: G. Andersohn.

Evangelischer **Nüchternheitsverein**, Gertrudstr. 30, best. 31. Jan. 1891. Zweck: Durch Vorträge und Verbreitung von Schriften dem Alkoholelend zu steuern. Unterhält ein Trinkerasyl, verbunden mit einem Brennholz-Verkauf, einer Tischler- und einer Schuhmacher-Werkstatt.
Präses: A. Werner.
Schriftführer: G. Rabe.

Rigaer Lettischer Abstinenz-Verein „**Ausekls**", Petersb. Ch. 5, gegr. 17. Mai 1891. Unterhält zwei Volksküchen nebst Volkstheater, Lesetisch, Buchhandlung u. Leihbibliothek.
Präses: A. Preedkaln.
Schriftführer: D. Rudsit.
Hausverwalter: J. Kirschbaum.

Rigaer **ehstnischer** Abstinenz-Verein, best. 30. Mai 1900. Laubstr. 9.
Präses: H. Oraw.
Schriftführer: M. Jantson.
Kassirer: A. Koppel.

Rigascher Nüchternheits-Verein „**Das Kreuz**", best. 16. Sept. 1900. Vereinslokal: Alexanderstr. 33.
Präses: J. Obuchowsky, Romanowstr. 24.
Schriftführer: J. Glaubert, Matthäistr. 18.
Hausvater: Chr. Jäger.

Antialkoholverein „**Nordlicht**", in Mühlgraben, best. 15. Mai 1904.
Präses: A. Dombrowsky.
Kassaführer: O. Bauer.
Schriftführer: M. Lambert.

Livländischer **Tierschutz-Verein**, best. 20. Januar 1861.
Präses: W. Deringer.
Vize-Präses: Baron O. Tiesenhausen.
1. Sekretär: H. v. Mende.
2. Sekretär: P. v. Denffer.
Kassaführer: P. Krause.
Vereins-Tierarzt: A. Pluschtschewsky, Kirchenstr. 1.
Der Schutzstall, sowie die Thierheilanstalt d. Vereins: Revaler Str. 45.

Der **Thierschutz-Verein** unter dem Namen Damen-Komitee des Rigaer Thierasyls, best. 13. Dezember 1886.
Präsidentin: vacat.
Vize-Präsidentin: Frl. E. v. Zwingmann, Marienstr. 38.
Vereins-Veterinärarzt: KR M. Lubimow.
Das Asyl des Vereins befindet sich auf Hagensberg, Fuhrmannsstr. 32. Der Verein giebt eine alle 2 Monate erscheinende Zeitschrift unter dem Namen „Der Anwalt der Thiere" heraus.

§ 19. Einrichtungen für Handel und Verkehr.

Adreßbücher.

Adreßbuch, Rigasches, Herausgeber Adolf Richter, Scharrenstr. 4, I. Briefadresse: Postschrank Nr. 200. Erscheint jährlich um Neujahr.

Firmenregister der Stadt Riga in russischer und deutscher Sprache, herausgegeben vom Rigaschen Handels- und Gewerbeamt. (Erscheint jährlich im ersten Halbjahre).

Памятная книжка и адресъ-Календарь Лифляндской губерніи, herausgegeben vom Livl. Gouvernements-Statistischen Komitee. (Erscheint jährlich).

Assekuranzen siehe Versicherungen.

Baggerbetrieb.

Baggerbetrieb d. Rigaer Börsen-Komitees, zur Stromvertiefung der Düna. Dampfbagger „Bolderaa", „Cyclop", „Gustav", „Mühlgraben", „Düna" und „Riga". Unter Verwaltung des Börsen-Komitees.

Banken u. Kreditinstitutionen.

a. Unter Verwaltung der Krone.

Das Rigasche **Reichsbank**-Kontor (Sieh unter „Finanz-Ministerium").

Die Rigasche Gouvernements-**Rentei** (Sieh unter „Finanz-Ministerium").

b. Unter Verwaltung der Stadt.

Diskonto-Bank, Rigaer Stadt-, (Sieh Register Seite 2.)

c. Unter Verwaltung der Ritterschaft.

Livländische adelige **Güter-Kreditsocietät**. (Лифляндское Дворянское Земельное Кредитное Общество).

Oberdirektion.

Nikolaistraße, Societätshaus am Jakobsplatz in Riga. Geschäftsstunden: werktäglich 10—3.

I. Glieder.

Oberdirektor:
Cand. jur. Peter Clapier de Colongue-Perst, Societätshaus in Riga.
1. Rath:
C. jur. Arnold v. Gersdorff-Hochrosen, Kirchenstr. 7.
2. Rath:
Cand. jur. Arved Baron Wolff, Jakobsstr. 28.
3. Rath:
Cand. jur. Friedr. Baron Schoultz-Ascheraden, Albertstr. 7.
4. Rath u. Distrikts-Direktor:
Cand. jur. Arthur von Wulf, Societätshaus in Jurjew.

II. Kanzlei.

Obersekretär:
Cand. jur. Ew. Baron Saß, Theaterboul. 8.
1. Sekretär:
Fr. Kirstein, Ritter, Suworowstr. 44.
2. Sekretär:
C. jur. Hermann Baron Tiesenhausen, Kirchhofsstr. 13a.
3. Sekretär:
Cand. jur. Wold. Baron Mengden, Architektenstr. 1.
4. Sekretär:
C. jur. Rud. Bar. Vietinghoff-Scheel, Mühlenstr. 53.
5. Sekretär :
vakat.
Syndikus:
Cand. jur. Axel Volck, Jakobsstr. 28.
Fahrende Assessore:
Heinrich v. Hansen, Gut Planhof.
Osk. Bar. Freytag von Loringhoven, Gut Hinzenberg.
Revisor:
Reinh. Müller, Mühlenstr. 28.
Journalist: Marie Lorenz, Theaterboul. 2.
Expedient: Eduard Homo, Elisabethstr. 8.
1. Archivar:
Ernst von Hirschheydt, Alexanderstr. 34.
2. Archivar:
Marie Werncke, Antonienstr. 6, Q. 5.
1. Kanzlist: Emilie Homo, Elisabethstr. 8.
2. Kanzlist: Mary v. Reichardt, Reimersstr. 1.
3. Kanzlist: Josephine Hartmann, Turgenjewstr. 21, W. 7.

III. Rentei.

Oberrendant:
C. jur. Edm. Bar. Saß, Packhausstr. 1.
Rendant:
C. jur. Felix von Kyt, Jägerstr. 1.
Oberbuchhalter:
Georg von Schröders, Societätshaus.
1. Buchhalter:
Otto von Sivers, Georgenstr. 8.
2. Buchhalter und Kassirer:
Dr. phil. nec non bon. art. mag. Hermann Baron Engelhardt, Nikolaistr. 23.
1. Buchhaltergehilfe:
Emil Baltzer, Pauluccistr. 8.
2. Buchhaltergehilfe:
Fr. Holtzmeyer, Kaisergartenstr. 4, Q. 1.
1. Bureaubeamter:
K. B. Baltzer, Romanowstr. 14.
2. Bureaubeamter:
Wilhelmine v. Frey, Gertrudstr. 10/12.
3. Bureaubeamter:
Karl Treumann, Bäckereistr. 10.

IV. Dienstpersonal.

Kassenboten: Karl Uchke. Eduard Uchke.
Ministeriale: Roman Mühlmann, Karl Borowsky, Georg Sagri, Julius Putning.

Livländische **Bauer-Rentenbank** (Kaisergartenstr. 4.) Gegr. 1849. Zweck: die Beschaffung eines angemessenen Kredits für die Bauern, um die Geldpacht in bäuerl. Grundbesitzungen umzuwandeln.
Vorstand:
Präses: vakat.
Rath: K. v. Löwis of Menar.
Rath und Geschäftsführer: Arthur von Villebois.

d. Unter Verwaltung d. Börsen-Komitees.

Rigaer **Börsenbank.** Schloßstraße 23.
Präses: P. A. Schwartz.
Vize-Präses: N. Fenger.
Direktore: Rob. Braun, F. Rohloff, Ch. Drishaus, M. Lübeck.
Substitute der Direktoren: A. Mentzendorff, Wm. Bajen, W. Beyermann, H. Kehrhahn, W. Jeftanowitsch, A. Augsburg.
Geschäftsführer: E. Seebode, G. Treymann.
Oberbuchhalter: W. v. Renner.
Korrespondent: A. Hilweg.
1. Kassirer: V. Stolzer.
2. Kassirer: J. Kastner.
Waren-Empfänger: C. Sablowsky, Th. Kauffmann, F. Herrmann.
Bureau-Assistenten: H. von Paul, K. Kirstein, Joh. Schultz, J. Krickmeyer, K. Lorenz, H. Buttowitz, K. Eltzer, R. Pirang, E. Thomas, E. Mohr, A. Plahke, Th. Herrmann, E. Jonas, P. Schmidt, L. Schulz, W. Keller, A. Hoffman, H. Jehnert, G. v. Schiemann, H. v. Michalowsky, E. Wilde von Wildemann, R. Juchnewicz, A. Heiblig, Th. Hinckfuß, Wold. Hinckfuß, A. Eckmann, C. Mecketh, L. Walter, C. Friedrich, C. Bogdanowicz, W. Hiller, G. Bajen, P. Sehge, P. Niedergesäß, W. Sperling, H. Mahler, R. Thomas, H. Dohrandt, O. Hennig, A. Michlit, G. Albrecht, L. Feldt, H. Dumberg.
Boten: J. Ertok, Ch. Hartmann, K. Redlich, J. Rohne, J. Wasdik, Ch. Friedberg, G. Seiding, E. Kalning, P. Laß, C. Freinert, A. Pagge, Joh. Baltrewitz, G. Lutz, F. Mihse, J. Rosenberg, J. Jansohn, J. Lapping, P. Rumkowsky, Th. Gebhardt, Fr. Gailit, A. Reinhold, A. Sibalewsky.
Artelschtschik: J. Kowalew.
Portier: A. Kalning.

e. Unter gesellschaftlicher und privater Verwaltung.

Rig. Commerzbank,
gegründet im Jahre 1871.
Grund-Capital Rbl. 5,000,000
Reserve-Capital „ 888,143
Verwaltung der Bank:
Scheunenstrasse Nr. 31.
Filialen in:
Dwinsk, Libau, Bialystok, Reval u. Lodz.
Stadteomptoire d. Bank in Riga:
Kalkstrasse 21.
Sünderstrasse 13.
Alexanderstr. 31 (Buengnerhof).
Die Stadtcomptoire der Bank sind von $9^1/_2$—5 geöffnet.

Verwaltungsrat:

Präses: Dr. A. v. Buengner.
Vize-Präses: Jul. Vogelsang.
Mitglieder: Eug. Burchard,
Wilh. Kerkovius. C. A. Helmsing.
Substitute:
H. Kehrhahn.
M. v. Heimann,
G. A. Rothert.
Deputirte:
O. von Scheubner.
A. v. Hertwig.
C. v. Grewingk.
C. Jauch.
E. v. Rücker.
H. Steinau.
Revisionskommission:
R. Rijs, E. Lonergan,
C. Lange, R. Laurentz.
Rob. Fränkel.

Direktion:

Direktor: F. Karius.
Vize-Direktore:
G. Bucher.
Th. Baymakow.
Prokuristen:
M. Ellinson.
E. Wiedemann.
Th. Weitzel.
C. Meisch.
W. Felsko.
Wechsel-Portef.: Th. Weitzel.
Effekten-Portef.: H. v. Antonius.
Hauptkassirer: W. Felsko.
Korrespondent: A. Berg.
Buchhalter: C. Meisch.
Waaren-Expeditor: F. Engelhardt.
Prokuristen der Stadtkontore:
Kontor Kalkstr.: E. v. Porthan. A. Zorn.
Kontor Sünderstr.: O. Holtzmeyer.
W. Ferle.
Kontor Alexanderstr.: E. Timm.
Buchhalter: B. Kolbow.
Beamte der Zentrale: G. Hagen, J. Bienemann, E. Poswol, A. Schultz, G. Faust, A. Knorr, O. Seidler, N. Pohrt, K. Poorten, L. Petrick, J. Semgall, J. Broese, E. Stephany, W. Eußler, P. Steinau, R. Beyer, P. Kreutzer, J. Neumann, G. Strod, E. Götze, R. Hirsch, J. Schmidt, G. Weiß, J. Fittler, A. Silsky, E. H. Mauerhofer, L. Purwing, O. Tromberg, E. Reymer, A. Brandenburg, N. Philipsen, Rud. v. Hagen, W. Borck, R. Breitenstein, W. Bubbet, H. Marks, N. Seidler, K. Asmus, P. Hourie, A. Conradi, P. Engelhardt, B. Schönfeld, H. Wilde v. Wildemann, A. Raschke, N. Bergfried, Frl. M. Faust, Frl. F. Poswol, Frl. A. Kade, Frl. L. Mentzel, Frl. E. Rolssen.

Rigascher **Hypotheken-Verein.** Küterstr. 14.
Direktion:
Präsident:
Conrad Bornhaupt, Sandstr. 27, Q. 3.
Direktore:
W. Bajen, Schulenstr. 2.
N. D. Merkuljew, Moskauer Str. 79.
R. Baum, Kandauer Str. 8.
G. Ruhncke, Elisabethstr. 49.
Kanzlei:
Syndikus und Sekretär:
H. Pönigkau, Küterstr. 14, W. 5.

Sekretärsgehilfe:
P. Großmann, Küterstr. 14, W. 6.
Buchhalter:
P. Eckstein, Küterstr. 14, W. 7.
Kassirer: G. Eckardt, Kaisergartenstr. 6a.
Kassirer-Gehilfen:
C. Hanke, Mühlenstr. 30.
P. H. Gartz, Hilfsstr. 3.
Architekt: H. Ehmcke, Dorpater Str. 59.
Taxator u. Häuser-Verwalter:
F. Pönigkau, Küterstr. 14, W. 5.
Kanzleibeamte:
Alex. Berg, Sprenkstr. 29, W. 15.
A. Zukain, Lubahnsche Str. 140.
Kassabeamter:
J. Schubbe, Mühlenstr. 53b, W. 25.
Ministerial: H. Kampe, Küterstr. 14.

Kreditverein der Hausbesitzer in Riga.
(Рижское Городское Кредитное Общ.)
Sandstr. 27.
Direktion:
Präses: Stadthauptkollege E. v. Boetticher, Georgenstr. 1.
Präses-Gehilfe: Rechtsanwalt C. Bienemann, Thronfolgerboul. 6.
Direktor: Waisenbuchhalter H. Frobeen, Bremerstr. 5.
Syndikus:
C. jur. C. Hausmann, Kaufstr. 15.
Rendant:
Cand. jur. M. Doß, Mühlenstr. 58.
Buchhalter: F. Redlich, Basteib. 2.
Buchhaltersgehilfe:
Rob. Stauwe, Felliner Str. 1.
Architekt: C. Felsko, Kirchenstr. 4.
Amtsbote: Jakob Förster, Sandstr. 27.

Nordische Bank, Rigaer Filiale. Sitz der Verwaltung: St. Petersburg. Bureau der Rigaer Filiale: Ecke der Kalk- und Königsstr.
Leitender Direktor: E. Bienemann.
Prokuranten: A. Makarow, M. v. Lingen und K. Bauder.
☎ 785. Direktion.
☎ 2204. Bureau und Kasse.
☎ 1195. Lombard.
☎ 2385. Inkasso.

Erste Rigaer Gesellschaft gegenseitigen Kredits, Sandstr. 10, geöffnet von 10 bis 3 Uhr.
Präses: Kaufmann Wilh. Reimers, Scheunenstr. 22.
Direktore:
Rechtsanw. Alex. Hoff, Weberstr. 12.
Kaufm. W. Jestanowitsch, Palaisstr. 3.
Kaufm. Ed. Krause, Bremerstr. 5.
Ludw. Taube, Mühlenstr. 48.
Rich. Ruetz, Domplatz 11/13.
Geschäftsführer:
KR Fr. v. Krebs, Elisabethstr. 4.
Buchhalter:
Ernst Henne, Newastr. 11/13, W. 23.
Kassirer: Wold. Strauß, Alexanderstr. 49.
Bureaubeamte:
Carl Tobien, Romanowstr. 58, Q. 17.
Carl v. Torklus, Lazarethstr. 6.
Ernst v. Hübbenet, Albertstr. 12.
Alfons Bocké, Mühlenstr. 43.
Bureaudiener: Andreas Smilga, Fritz Lagsding, Joh. Kleinhof.

Zweite Rigaer Gesellschaft gegenseitigen Kredits, Sandstr. 2.
Direktoren: Paul Starr, H. v. Wahl, F. v. Berg, A. v. Kuhlberg, W. O. v. Sengbusch.

Geschäftsführer: J. Bach, Jakobsstr. 2.
Kassirer: W. Reckert, Jakobsstr. 2.
Korrespondent: A. Ruttmann, Jakobsstr. 2.
Buchhalter: Rob. Borchardt, Ritterstr. 17.
Bureau-Assistenten:
R. Spink, Altonaer Str. 7.
Fr. David, Alexanderstr. 97, W. 8.
A. Dmuchowski, Lazarethstr. 5.
A. Krönberg, Altonaer Str. 7.
M. Doebler, Friedensstr. 4.
Felix Germann, Kirchenstr. 7, W. 10.
B. Waldmann, Jakobsstr. 2.
Osk. Zalle, Kapselstr. 3.
E. Roestel, Neustr. 7, W. 2.
A. Gernitz, Sandstr. 16, W. 11.
W. Ramseyer, Alexanderstr. 109, W. 4.
L. Vierhuff, Ernestinenstr. 1, W. 1.
Kassaboten: J. Ruben, Swaigsne, Eickert, K. Osolin, L. Mühlmann, K. Dreiberg.
Diener: Schilinsky, Aleknowsky.

Dritte Rigaer Gesellschaft gegenseitigen Kredits, Schmiedestr. 2.
Direktion:
Präses: J. D. Dmitrijew.
Glieder: F. E. Kamkin, N. D. Merkuljew, M. W. Nesterow, G. J. Gussew.
Verwaltungsrath:
Präses: A. A. Bochanow.
Glieder: W. S. Alichanow, W. P. Tschetschin, W. S. Iljitschew, E. M. Kamkin, A. N. Nikanorow, J. M. Remnew, S. W. Mintschenkow, M. J. Jwanow, A. J. Gussew, T. F. Schischkin, J. J. Antipow.
Beamte:
Geschäftsführer:
J. N. v. Mikulin, Schulenstr. 13.
Buchhalter:
N. A. Rudometow, Matthäistr. 14.
Kassirer: H. Werner, Pauluccistr. 19.
Buchhaltersgehilfen:
M. M. Lissitzin, kl. Sandstr. 12, W. 10.
A. Stankiewicz, Königsstr. 24, W. 4.
Bankbeamte:
P. M. Firsow, Alexanderstr. 79.
A. P. Schorin, Suworowstr. 42.
J. J. Startschenkow, Parkstr. 2, W. 7.
N. S. Startschenkow, Kandauer Str. 29, W. 3.
P. L. Anissimow, Revaler Str. 23.
A. P. Annissimow, Dorpater Str. 68.
P. N. Wolkow, Thronfolgerboul. 5.
J. T. Nessadomow, Moskauerstr. 9.
N. A. Jakowlew, kl. Schmiedestr. 3.
D. G. Belogrudow, Romanowstr. 59.
A. A. Putilow, Karlsstr. 21, W. 3.

Rigaer Baltische Gesellschaft gegenseitigen Kredits, Gildstubenstr. 4, ☎ 2310.
Direktore:
Alfr. Baron Freytag v. Loringhoven.
Robert Bartsch.
E. v. Trompowsky.
Dr. med. R. Leepin.
Fabrikdirektor M. Osolin.

Russische Bank für auswärtigen Handel, Rigaer Filiale. Sitz der Verwaltung: St. Petersburg. Bureau d. Rig. Filiale: Sandstr. 4, ☎ 1472 u. 1700.
Leitender Direktor: Andr. Herrmann.
Prokuranten: Karl Hernmarck, R. von Thal und T. A. Jewdokimow.

Widsemes Sawstarpiga Kreditbeedriba. (Livl. Ges. Gegens. Kredits). Kalkstr. 7.
Präses des Verwaltungsrats:
F. Großwald, Theaterboul. 2.
Deputirte:
Chr. Berg, K. Birseneek, J. Bisseneek, J. Bulle, F. Laisimann, M. Lejin, K. Pehkschen, A. Plahke, J. Reinfeldt, J. Seeberg, S. Felder, J. E. Muschke, L. Neuburg.
Direktion:
J. Lasding, Elisabethstr. 33.
A. Grünupp, Alexanderstr. 1.
F. Weinberg, Königsstr. 32.
J. Einberg, Suworowstr. 11.
E. Birkhahn, Albertstr. 12.
Geschäftsführer:
K. Boschwechter, Mühlenstr. 66.
Buchhalter und Bureauchef:
Cand. rer. mer. J. Meiland, Jakobsstr. 16.
Kassirer: Th. Berg, Suworowstr. 7.
Bureaubeamte:
Th. Lulla, Kalkstr. 7.
A. Jgenberg, Marienstr. 29.
J. Bergmann, Sprenkstr. 56a.
J. Zihrul, Marienmühlenstr. 22.
F. Tone, kl. Altonaer Str. 5.
Bote: J. Inninberg, Schlocksche Str. 1.
Portier: M. Saulit.

Vorschuß- und Sparkassenverein der St. **Johannisgilde.**
(Ссудо - Сберегательное. Товарищество Гильдіи Св. Іоанна)
Gildstubenstr. 3, s. unter Gilden. § 13, 5

Russische Spar- und Vorschußkasse, best. 12. Nov. 1871, Statutenerneuerung 30. Apr. 1894. Pauluccistr. 1, ☎ 807.
Präses:
J. F. Sittenfeld, Kalkstr. 7.
Direktore:
P. G. Rutzky, Marienstr. 9, W. 13.
W. J. Lunsky, Schulenstr. 34.
M. J. Jwanow, Smolensker Str. 18.
A. N. Nikanorow, Dünab. Str. 50.
P. Chr. Fedorow, Nikolaistr. 2.
Kassirer:
J. E. Utjechin, Moskauer Str. 142a.

Rigaer Spar- und Vorschußverein, best. 26. April 1882, Newastr. 28, ☎ 1227.
Direktore:
J. Buchholtz, Marienstr. 45.
T. Ore, Newastr. 28.
P. Klawin, Matthäistr. 50b.
Revisions-Komitee:
K. Dünberg, Matthäistr. 50.
J. Putnehrgle, Artilleriestr. 40.
K. Rollmann, Matthäistr. 50b.
J. Kristjan, Torgelsche Str. 10/12.
K. Feil, Rujensche Str. 2.
R. Karson, Laubstr. 3.

Spar- und Vorschußkasse des **Rigaer lett. Handwerker-Hilfs-Vereins,** best. 20. Feb. 1883, Elisabethstr. 16.
Präses: P. Bisseneek, Marienstr. 29.
Direktore:
J. Albert, Adlerstr. 1.
J. Pohle, Säulenstr. 20.
A. Knagge, Dorpater Str. 20.
W. Peterson, Wasserstr. 2.
Geschäftsführer: P. Bisseneek.

Spar- und Vorschußkasse der **Rigaer Handwerker,** best. 27. Nov. 1892, Suworowstr. 14.

Direktore: A. Nikiferow, Fr. Schüler, W. Karlewitz, W. Hoffmann, J. Caspary.
Buchhalter: J. Mohr, C. Apsit.

Erster Ueberdünscher Spar- u. Leihkassenverein, best. 7. Dezember 1896. Paulucciſtr. 2.
Präses: E. Ohsolin, Dorotheenstr. 10.
Direktore:
A. Grünberg, Dorotheenstr. 23a.
M. Steinberg, Suworowstr. 7.
Stellv. Direktore:
M. Großberg, Krusenhofsche Str. 5.
J. Pihler, Ritterstr. 54.
Buchhalter:
H. Namneek, Pauluccistr. 2.

Zweite Ueberdünsche Spar- und Vorschuß-Kasse, best. 7. Dez. 1896. Suworowstr. 28, ☎ 2458.
Direktore:
J. Berghardt, Mühlenstr. 1.
K. Einberg, Dorpater Str. 7.
P. Ballod, Klosterstr. 17.
J. Bekker, kl. Lagerstr. 49.

Zweiter Livländischer gegenseitiger Kreditverein, best. 7. Dezember 1896. Marienstr. 4a, Ecke der Elisabethstr.
Direktore: J. Kalninsch, J. Brigaders, J. Sommer.

Zweite Rigasche Spar- und Vorschuß-Ges., best. 18. Okt. 1900. Suworowstr. 6.
Präses: Cand. jur. G. Kempel.
Direktore: J. Bukult, J. Wirs, P. Radsin, J. Wagner.
Buchhalter: Jul. Ruschkewitsch.

Dritte Rigaer Spar- und Vorschuß-Ges., best. 30. März 1898, Dorpater Str. 7, Haus J. Pluhme, ☎ 1905.
Präses: J. Pluhme, Dorpater Str. 7.
Direktore:
A. Kenin, Dorpater Str. 15/17.
M. P. Silleneeks, Dorpater Str. 7.
J. Needre, Alexanderstr. 182.
P. Behrsin, Romanowstr. 18.
Buchhalter:
J. Rosenthal, Matthäistr. 52a, W. 3.
Kassirer: Jak. Meesin, Ritterstr. 50.
Aufsichtsrat:
Präses: Ehrenfriedensrichter Hugo Feyerabend, Dorpater Str. 7.
Glieder:
J. Hoffmann, Mühlenstr. 101.
Edgar Lehmann, Säulenstr. 41.
Joh. Heinrichsohn, Mühlenstr. 6.
P. P. Elsin, Rusensche Str. 4.
Ed. Leepin, Matthäistr. 49.

Spar- und Vorschußkasse des Rigaer **Gewerbevereins**, best. 31. Okt. 1903.
Direktorium:
J. v. Eckardt, A. Kuntze, A. P. Krause, Th. Schlüter, A. Wittram.

Spar- und Vorschußkasse des Rig. **Russ. Gewerbevereins**, best. 19. Sept. 1900. Sandstr. 5, I., ☎ 1439.
Präses:
N. L. Nikitin, Eliasstr. 1.
Direktore:
G. W. Jellissejew, Moskauer Str. 95.
A. J. Koscheurow, Gertrudstr. 70.
W. S. Fomin, Moskauer Str. 111.
Kassirer:
N. F. Schepelew, Suworowstr. 6.
Buchhalter:
J. A. Klawing, Matthäistr. 48.

Spar- und Vorschußkasse **„Die Fahne"**, Mühlenstr. 66.
Präses: K. L. Worobjew, Dorp. Str. 7.
Kassirer: N. A. Ossipow.
Sekretär: M. W. Swarro.

Spar- und Vorschußkasse der Beamten der **livl. Gouvernementsregierung**, der Kanzlei des Gouverneurs, der Gouvernements-Zeichenkammer u. Gouvernements-Typographie. Best. 13. Jan. 1893. Im Schloß Nr. 4.
Präses: KR N. J. Nikitin.
Glieder: HR W. F. Dutkiewicz, KA Chr. M. Amatneek.
Kassirer: GS J. Legsdin.

Spar- und Vorschußkasse der Beamten d. Rigaschen **Stadtpolizeiverwaltung**.
Präses: E. Martischewsky.
Kassirer: J. Makarewitsch.

Spar- und Vorschußkasse der Beamten des Rigaschen **Bezirksgerichts**, best. 4. Mai 1891.

Spar- und Vorschußkasse der Beamten der **Riga-Oreler Eisenbahn**. Gegr. 1. Mai 1874.

Spar- und Vorschußkasse am Rigaschen **Gymnasium Nikolaus I.**, best. 16. Mai 1893.

Spar- und Vorschußkasse am Rigaschen **Stadtgymnasium**, best. 30. Dez. 1898.

Spar- und Vorschußkasse der **verabschiedeten Militärs**, best. 27. Juni 1887. Romanowstr. 127a.

Spar- und Vorschußkasse des Rigaschen **lettischen Vereins**, best. 2. Okt. 1903.

Rigas Tirgotaju, Spar- u. Vorschuß-Gesellschaft, Dorpaterstr. 14.

Börse.

Die Börse (Ecke der Schloß- und Jakobsstraße), geöffnet für den Besuch von 10—$1/2$12 Uhr.

Instruktionen hinsichtlich des Börsenbesuchs.
„Oertliche Kaufleute 1. Gilde (d. h. Personen, die die Gewerbesteuer für die 1. Kategorie v. Handelsunternehmungen resp. für die 3 ersten Kategorien von industr. Unternehmungen entrichten) können, ausgenommen die Prokuranten, welche die Börsenbesuchsabgaben zu zahlen haben, für ihr Geschäftspersonal, entsprechend dessen Umfange, kostenfreie Contremarken zum Besuch der Börse ausgereicht erhalten, sobald die Börsenverwaltung sich hat überzeugen können, daß die angestellten Commis einzig und allein in einem Dienstverhältnisse zu dem betreffenden Geschäfte stehen und ausschließlich in dessen Interessen die Börse besuchen.

Oertliche Kaufleute 2. Gilde (d. h. Personen, die die Gewerbesteuer für die 1. u. 2. Kategorie v. Handelsunternehmungen resp. für die 5 ersten Kategorien von industr. Unternehmungen entrichten) können, außer für ihre Prokuranten, die, wie vorbemerkt, die Börsenbesuchsabgabe zu entrichten haben, noch für einen Commis eine kostenfreie Contremarke ausgereicht erhalten, unter Beobachtung der vorberegten Vorschriften für die Commis der Kaufleute 1. Gilde.

Auswärtige Kaufleute 1. sowie 2. Gilde können für ihre Prokuranten bei Vorstellung der bezüglichen Prokura-Vollmacht, gegen Erlegung der Börsenbesuchsabgabe, eine Karte lösen.

Ferner wurde hinsichtlich der Verpflichtung, für verspätetes Kommen auf die Börse eine Pön zu entrichten, seitens des Verwaltungsausschusses des Börsen-Comitees am 17. Januar 1894 angeordnet, daß von der Pönzahlung einzig und allein nur solche Personen zu befreien wären, welche in amtlicher Stellung zur Erfüllung amtlicher Obliegenheiten und in Amtstracht die Börse besuchten."

Dampferverkehr.

Dampfer-Verwaltung des Rigaer **Börsen-Comitees**, zum Eisbrechen und Schleppen, verfügt über die Dampfer: „Hermmark", „Herkules", „Simson", „Zander", „Rudolph Kerkovius", „Planet", „Comet" und 22 Baggerprähme.

Rigaer **Dampfschifffahrts-Gesellschaft.** (Sandstr. 34).
Direktore:
Gustav von Sengbusch,
A. Pabst,
A. Berkholtz,
Dr. A. v. Buengner.
F. Wirckau.
Direktor-Suppleanten:
Dr. V. Lieven.
Generalagent: Ferd. Wirckau. (Es werden u. A. Güter und Passagiere nach Arensburg, Moonsund, Hapsal, Reval und St. Petersburg expedirt.) Genaueres über die Expeditionen, Fahrpreise u. s. w. findet man im Inserat der Gesellschaft, das auf grünes Papier vorn abgedruckt ist.

Helmsing & Grimm. Ueber die von dieser Firma unterhaltenen zahlreichen Dampfer-Verbindungen belehrt das Inserat dieser Firma.

Städtische Dünadampfer:

Nach Hagensberg: während der Tagesstunden im Sommer alle 6 Min. Sonst alle 10 Min. von beiden Seiten von 5 Uhr Morg. bis 12 Uhr Nachts u. im Sommer bis 1 Uhr Nachts.

Nach dem Sunde, Schwartzenhof, Grabenstraße, Seemanshause und Ballastdamm, alle 15 Min. von beiden Endstationen abgehend.

Nach Ilgezeem (Kiepenholm u. Zementfabrik, Poderaa anlaufend) halbstündlich von dem Landungsplatz der städtischen Dampfer. Letztes Schiff von der Stadt $9^1/_2$ Uhr Abends, letztes Schiff von Ilgezeem 10 Uhr Abends. Vom 1. Mai bis zum 31. August von 5—8 Uhr Morgens (von Ilgezeem anfangend) stündlich, sodann halbstündlich bis $9^1/_2$ Uhr Abends. Letztes Schiff von der Stadt $10^1/_2$ Uhr, von Ilgezeem 11 Uhr Abends.

Taxe für die Dünadampfer der Stadt Riga.

Der Fahrpreis für die Fahrt:

Stadt-Hagensberg,

Seemannshaus, Grabenstr., Schwartzenhof. Ein Billet 1. Klasse 5 Kop., 25 Abonnementsbillets 1. Klasse 1 Rbl., eine Jahreskarte 15 Rbl., ein Billet 2. Klasse 2 Kop., ein Billet für Schulkinder 1½ Kop., 10 Abonnementsbillets 12 Kop.

Stadt—Großklüversholm. (nur während der Eisgangszeit).

Ein Billet 1. Klasse 3 Kop., ein Billet 2. Klasse 2 Kop., ein Billet für Schulkinder 1½ Kop.

Stadt—Ballastdamm und Ilgezeem.

Ein Billet erster Klasse nach dem Ballastdamm oder Sunde 6 Kop., 10 Abonnementsbillets 1. Klasse nach dem Ballastdamm oder Sunde 48 Kop., eine Jahreskarte 18 Rbl., ein Billet 2. Klasse nach dem Ballastdamm oder Sunde 3 Kop., ein Billet für Schulkinder 1½ Kop., 10 Abonnementsbillets für Schulkinder 12 Kop., ein Billet 1. Klasse nach der Zementfabrik oder Ilgezeem 10 Kop., 10 Abonnementsbillets 1. Klasse nach der Zementfabrik oder Ilgezeem 80 Kop., eine Jahreskarte 30 Rbl., ein Billet 2. Klasse nach der Zementfabrik oder Ilgezeem 4 Kop., ein Billet für Schulkinder 1½ Kop., 10 Abonnementsbillets für Schulkinder 12 Kop. Zwischen-Stationen: Ein Billet 1. Klasse 5 Kop., ein Billet 2. Klasse 2 Kop., ein Billet für Schulkinder 1½ Kop.

Dampfschifffahrts-Gesellsch. A. Augsburg. Abfahrt vom Undinenstege nach Andreasdamm, Andreasholm und der Zementfabrik von 5 Uhr Morg. bis 9 Uhr Abends halbstündlich,

Waldschlößchen, Neu- und Alt-Mühlgraben um 5 und 6 Uhr Morgens und von 7½ Uhr Morgens bis 8½ Uhr Abends stündlich,

Wohlershof, Kremershof, Seemannsschule, Magnusholm, Ustj-Dwinsk, Bolderaa v. 5 Uhr Morg. bis 8 Uhr Abds. stündlich.

Nach **Dubbeln** und den Strandorten bis Schlock 5 mal täglich. Fahrplan am Undinenstege, wo die Dampfer anlegen.

Nach **Mitau** um 11 Uhr Vormitt. und 7 Uhr Abends. Abgang vom Undinensteg.

Nach **Keckau** und Schloß Dahlen: Dampfer „Dahlen", „Iwan" und „Bienenhof". Passagiere werden auch bei Bienenhof abgesetzt. Abfahrt von der Floßbrücke nach Bekanntmachung.

Dienstleute.

Dienstmann-Artel „Expreß". (Kontor: kl. Schmiedestr. 16, gegr. 1881 (blaue Mützen).

Rigaer Träger-Artel, Kontor: Schmiedestr. 49 (rothe Mützen).

Eisenbahn.

Bahnhöfe Rigas.

Riga I nach Wenden, Wolmar, Walk, Jurjew, Pskow, St. Petersburg, Dwinsk, Witebsk, Smolensk, Orel, Kursk, Moskau, Nishni-Nowgorod und dem Auslande.

Riga II nach Bolderaa, Tuckum, den Strandorten, Mitau, Libau, Murawejwo, Schaulen, Keidany, Koschedary, Minsk, Bachmatsch und dem Auslande (Deutschland u. s. w.)

Elevator. (Andreasholm). Oeffentliches Lagerhaus der Stadtverwaltung und des Börsen-Komitees der Stadt Riga.

Fuhrleute.

Taxe für Droschken ohne Taxameter.

Auch für gewöhnliche Droschken auf Gummirädern.

Vergleiche Atlas von Riga, Plan C.

A. Fahrten innerhalb der Rayons.

I. Rayontaxe für eine ununterbrochene Fahrt.

	Kop.	Kop.
1) In den Grenzen eines Wasserwerk	15	25
Anm. Für eine Fahrt, die ihren Anfang nimmt und ihr Ende erreicht in demjenigen Theil des 1. Rayons, der begrenzt wird von dem Stadtcanal, der Nikolaistraße und der Düna	10	15
2) Für jeden folgenden Rayon werden mehr gezahlt	5	10

II. Zeittaxe.

Für eine halbe Stunde (Mindestbetrag der Zahlung nach Zeit) einem Einspänner 25 Kop., einem Zweispänner 40 Kop.

Für jede weitere halbe Stunde (oder den Bruchtheil einer solchen) einem Einspänner 20 Kop., einem Zweispänner 30 Kop.

B. Fahrten außerhalb der Rayons.

1) Für eine Fahrt aus irgend einem Rayon zu den untenbenannten Ortschaften oder zu irgend einem Punkt auf diesem Wege werden zur Rayontaxe zugeschlagen:

	Kop.	Kop.
Wasserwerk	15	25
Matthäi - Friedhof	5	10
Bahnhof Alexanderpforte	10	15
Fabrik Phönix	10	15
Friedhöfe jenseits der Mühlgrabener Bahn	15	25
Kriegshospital	10	15
Heilanstalt Rothenberg	20	30
Eichenheim	25	40
Alexandershöhe	30	45
Städt. Schlachthaus	10	15
Katkesekeldamm	10	15
Ilgezeemscher Markt	10	15
Friedhof Bullensche Str.	10	15
Nordeckshof oder Bahnhof Nordeckshof	20	30
Ecke der Schlockschen und Eugenienstraße	10	15
Bahnhof Alexanderhalt	10	15
Martinsfriedhof in der Nähe der Kalnezeemschen Str.	15	20
Pleskodahl	20	30
Armitstead's Kinderhospital	5	10
Altgasen	15	20
Neue Friedhöfe, Seifenberg	20	30
Classen'sche Brauerei	10	15
2) Für Fahrten außerhalb der Rayons oder zum Theil innerhalb, zum Theil außerhalb der Rayons, sofern die genannt sind, ist nach der Zeit zu zahlen, für ¼ Stunde	30	50
für jede folgende angefangene Viertelstunde	20	30

Anmerkung. Für etwaige Wartezeit auf diesen Fahrten bekommt der Fuhrmann nur die Hälfte der in diesem Punkte festgesetzten Zahlung.

C. Regeln.

1) Die Fuhrleute sind verpflichtet, für diese Taxe auf dem ganzen, der Stadtverwaltung unterstellten Gebiet, nur mit Ausnahme von Mühlgraben, zu fahren.

2) Die Fahrpreise sind für 2 Passagiere festgesetzt; für jeden weiteren Passagier wird ein Drittel der Taxe zugeschlagen. In einem Einspänner dürfen nicht mehr als 3 Passagiere, in einem Zweispänner nicht mehr als 4 erwachsene Passagiere Platz nehmen. Zwei Kinder unter 10 Jahren gelten für einen Erwachsenen.

3) Gepäck, auf dem Bock untergebracht, darf den Fuhrmann beim Kutschiren nicht behindern. Jedes Stück kostet 5 Kop. extra.

4) Für die Annahme eines Fuhrmannes im Hofe des Dwinsker (Dünaburger) Bahnhofes (hinter der Mauer) sind 10 Kop. dem Einspänner und 15 Kop. dem Zweispänner zuzuzahlen.

5) Für Nachtfahrten (12 Uhr Nachts bis 7 Uhr Morgens) gilt die doppelte Taxe. Die in den Punkten 3 und 4 vorstehender Regeln erwähnten Zuschläge werden nicht erhöht.

6) Die Zahlung an die sogenannten Lichatschi geschieht nach Vereinbarung.

7) Die beiden Seiten der die Grenze bildenden Straßen zählen zur Grenze desjenigen Grenzrayons, aus dem der Passagier kommt.

8) Die Fuhrleute sind verpflichtet, den kürzesten Weg zu nehmen. Auf Wegen mit befestigter Fahrbahn müssen Einspänner mindestens 8 Werst (8,536 Kilometer), Zweispänner mindestens 10 Werst (10,675 Kilometer) stündlich zurücklegen.

9) Bei Fahrten zu den Theatern, Bahnhöfen und überhaupt zu Plätzen mit beträchtlichem Zusammenstrom von Menschen muß das Fahrgeld im Voraus entrichtet werden.

10) Brückengeld zahlt der Passagier.

D. Grenzen der Rayons.

Rayon 1. Dünaufer und Andreashafen, Elisabethstraße, über die Oreler Bahn, Timotheus- und Turgenjewstraße.

Rayon 2. Der erste Rayon, Dünaufer, Peterholmstraße über die Stadtweide, Ritterstraße, Marienstraße, Romanowstraße u.

weiter in gerader Linie zum Ufer der Düna und das Dünaufer.

Rayon 3. Der zweite Rayon, Dünaufer, Pielenhofsche Straße, über die Stadtweide und die Charlottenstraße, in gerader Linie zur Revaler Straße, die Revaler Straße, Wolmarsche Straße bis zur Ecke der Ritterstraße und weiter in gerader Linie bis zur kleinen Bergstraße, die kleine Bergstraße, in gerader Linie bis zur Thomasstraße, die Thomasstraße und der Kojenholmsche Graben.

Rayon 4. Der dritte Rayon, die Friedensstraße bis zur Kasernenstraße in gerader Linie bis zur Alexanderpforte und die Mühlgrabener Eisenbahn bis zur Kreuzung mit der Oreler Bahn.

Rayon 5. Das rechte Dünaufer von der Nikolaistraße bis zur Turgenjewstraße, über die Düna und Hasenholm (Batteriestraße), das linke Dünaufer von der Bootstraße bis zur Hagensberger Bucht, diese Bucht und von dem Hause des Yacht-Clubs über die Düna.

Rayon 6. Das Dünaufer, Kahnstraße und Segelstraße, über die Wiese zur Einmündung der Altonaschen Straße in die Verlängerung der Schoonerstraße, über die Wiese zur Fruchtstraße, über die Wiese zur Haltestelle der Hagensberger Dampfer, die Hagensberger Bucht.

Rayon 7. Der sechste Rayon, die alte Mitauer Straße, das Ufer des Kühlweinschen Grabens, die Heu-, Kalkofen-, Wind-, Bauskesche, Baumstraße, Mitauer Chaussee, die Kleine Altonasche Straße, die Bolderaaer Bahn, die Goldinger, Schwartzenhofsche, Laub-, Dorotheen- und Fruchtstraße.

Rayon 8. Der sechste und siebente Rayon, Goldinger Straße über die Dünamündesche Straße weg zum Hause Wasserstraße Nr. 7, das Ufer der kleinen Düna und die Hagensberger Bucht.

Taxe für Uhrdroschken (Passagierfuhrleute mit Taxametern).

A. Einspänner.

1) Am Tage, mit 1—2 Passagieren: Für die ersten 500 Meter 10 Kop., für jede folgenden, wenn auch nur angefangenen 500 Meter 5 Kop.

2) Am Tage mit 3 Passagieren: Für die ersten 375 Meter 10 Kop., für jede folgenden, wenn auch nur angefangenen 375 Meter 5 Kop.

3) Nachts mit 1—3 Passagieren: Für die ersten 250 Meter 10 Kop., für jede folgenden, wenn auch nur angefangenen 250 Meter 5 Kop.

Für je 6 Minuten Aufenthalt am Tage oder in der Nacht 5 Kop.

B. Zweispänner.

1) Am Tage mit 1—2 Passagieren: Für die ersten 333 Meter 15 Kop., für jede folgenden, wenn auch nur angefangenen 333 Meter 5 Kop.

2) Am Tage mit 3—4 Passagieren: Für die ersten 250 Meter 15 Kop., für jede folgenden, wenn auch nur angefangenen 250 Meter 5 Kop.

3) Nachts mit 1—4 Passagieren: Für die ersten 167 Meter 15 Kop., für jede folgenden, wenn auch nur angefangenen 167 Meter 5 Kop.

C. Zuschläge zur Uhrdroschken-Taxe.

1) Für die erste Fahrt (Anfangsfahrt) zur Nachtszeit für Einspänner 10 Kop., für Zweispänner 15 Kop.

2) Für Fahrten vom Hofe des Dwinsker Bahnhofes (hinter der Mauer) für Einspänner 10 Kop., für Zweispänner 15 Kop.

3) Für jedes auf dem Kutscherbock unterzubringende Stück Gepäck dem Ein- oder Zweispänner 5 Kop.

D. Regeln für die Uhrdroschken.

1) Die Zahlung auf Grund des Taxameters wird für Fahrten auf dem ganzen, der Stadtverwaltung unterstellten Gebiet, mit Ausnahme von Mühlgraben erhoben.

2) Die Fuhrleute mit Taxametern erheben nur die vom Apparat angegebene Zahlung. Vor Beginn der Fahrt setzt der Fuhrmann den Apparat in Thätigkeit und hält ihn nach Beendigung der Fahrt sofort an.

3) In einem Einspänner dürfen nicht mehr als 3 und im Zweispänner nicht mehr als 4 erwachsene Passagiere Platz nehmen. Zwei Kinder unter 10 Jahren gelten für einen Erwachsenen.

4) Die Uhrdroschken müssen unbedingt Räder mit Gummireifen haben.

5) Die Nachttaxe gilt von 12 Uhr Nachts bis 7 Uhr Morgens.

6) Die Fuhrleute müssen unbedingt den kürzesten Weg nehmen. Auf Wegen mit befestigter Fahrbahn müssen Einspänner mindestens 8 Werst (8,536 Kilometer), Zweispänner mindestens 10 Werst (10,675 Kilometer) stündlich zurücklegen.

7) Brückengeld zahlt der Passagier.

Konsumvereine.

Die Gesellschaft von Landwirthen des Livländischen Gouvernements unter der Firma **„Selbsthilfe"** bestätigt den 21. Dezember 1890. **Lokal: Wallstr. 2.**

Der Verein zur Hebung des Ackerbaues und der Landwirthschaft, handelnd unter der Firma **„Konsumverein der Landwirthe."** Rigaer Filiale: Domplatz.

Der I. Rigaer **Konsumverein** bestätigt 24. Mai 1885 in Ilgezeem.

Konsumverein der Beamten des Rigaer **Bezirksgerichts**, best. den 4. Mai 1891.

Der Konsumverein der Beamten der **Riga-Oreler-Bahn**, bestätigt 25. Juli 1898.

Der **Thorensberger** Konsumverein, bestät. 10. Juni 1900. Kirchhofstr. 18. Präses: J. Grikis, Alte Mitauer Str. 15. Buchhalter: A. Zellin, Thorensb. Stat. Kassirer: M. Ufer, Marienmühlenstr. 24.

Rigaer **estnischer** Konsumverein, best. 25. Febr. 1903. Local: Mühlenstr. 66.

Konsumverein der **Beamten** in Riga, sowohl in Krons- als in gesellschaftlichen Dienst stehender, best. 12. Jan. 1905. Geschäftslokal: Schloßstr. 14.

Ladekrähne. 1) Der Andreaskrahn im Rigaer Zollrayon, verpachtet an den Rigaer verantwortlichen Zollartell. 2) Der neue Krahn von 10 Tons Hebekraft auf dem Andreasdamm im Zollrayon. 3) Der Hebekrahn in Mühlgraben. Eigenthum des Börsen-Komitees.

Lotsen.

Lotsen-Amt steht unter Verwaltung der Hafenverwaltung. Lotsen-Kommandeur: Joh. Jürgensohn.

Lotsenstation: Am Dünaufer an der Neupforte. Außerdem ist eine Lotsenstation in Ustj-Dwinsk (früher Dünamünde) beim Leuchtturm und eine in Bolderaa.

In Bolderaa ist der beständige Sitz des Lotsen-Kommandeurs und zugleich die Hauptstation. Die Lotsen selbst sind in Wachen geteilt und diese wechseln wiederum alle 14 Tage zwischen den 3 Stationen ihren Aufenthalt.

Adresse für den Lotsen-Kommandeur: Lotsen-Kommandeur in Bolderaa, Lotsen-Kontor, über Riga.

Omnibus.

Unternehmer: Joh. Dsenn, Petersburger Chaussee 110.

Große Pumpe — Straßdenhof:
von der Pumpe: 9 U. Morg., 11 U. 15 Min. Vorm., 2 U. 20 M. Nachm., 5 U. 15 M. Nachm., 8 U. 30 M. Abends, 11 U. 30 M. Abends nur Sonntags;
von Straßdenhof: 7 U. 30 M. Morg., 10 U. 15 M. Vorm., 1 U. Mittags, 4 U. Nachm., 7 U. Abends, 10 U. Abends nur Sonntags.
25 Kop. bis Straßdenhof.

Pferdebahn.

Von der Station Kriegshospital zum Stintsee. Alle halben Stunden.

Post.

Personal, sieh Register auf Seite 2. — Postämter, Posttarife und Postregeln sieh § 20 in der ersten Abteilung.

Telegraf.

Personal, sieh Register auf Seite 2. — Telegrafenämter, Telegrafentarife und Telegrafenregeln sieh § 20 in der ersten Abteilung.

Das Bureau des dem Börsen-Komitee gehörigen Riga-Bolderaaschen Telegrafen im Börsen-Hause nimmt nur Depeschen nach Bolderaa an.

Telephon.

Rigaer Telephon-Gesellschaft.

A. Verkehr in der Stadt.

Die Rigaer Telephon-Gesellschaft. Zentrale: Weberstr. 15.

Folgende Telephontaxe ist mit 1. November 1901 in Kraft getreten:

Zur ersten (der billigsten) Art (10 pCt. unter dem Grundpreise), gehören die Telephone in Privatwohnungen zur ausschließlichen Benutzung des Abonnenten und seiner Familie mit einer Gebühr von 51 Rbl. 30 Kop. jährlich.

Zur zweiten Art gehören die Telephone zur gemeinsamen Benutzung, d. h. zur Benutzung eines vorher bestimmten Kreises, z. B. mehrerer Einwohner desselben Hauses, Glieder eines Vereins, Angestellte einer Regierungs- oder Stadtbehörde, eines Handels- oder Gewerbe-Hauses usw., jedoch unter der Bedingung, daß die Telephone in solchen Räumlichkeiten aufgestellt sind, wo sie von der Allgemeinheit nicht benutzt werden können. Für diese Art zahlt man jährlich 57 Rbl.

Zur dritten Art gehören die Telephone zur allgemeinen Benutzung, d. h. zur Benutzung nicht nur von Leuten, die in dem Gebäude, wo der Apparat aufgestellt ist, wohnen oder dienstlich zu thun haben, sondern auch von anderen. Zu dieser Art gehören die Apparate, die in Gasthäusern, Banken, Börsen, Theatern, Bahnhöfen, Landungsplätzen, Kursälen 2c. aufgestellt sind. Für diese Art zahlt man jährlich 74 Rbl. 10 Kop. (30 pCt. über den Grundpreis.)

Diese drei Preise gelten für einen Umkreis von 3 Werst, von der Zentrale aus gerechnet, für je 100 Faden über 3 Werst sind 3 Rbl. jährlich außerdem zu zahlen, also 15 Rbl. die Werst.

Nebenapparate in demselben Hause kosten 25 Rbl. jährlich; außerhalb des Hauses, wo der Hauptapparat steht, noch 3 Rbl. für je 100 Faden.

Eine Extraglocke kostet 3 Rbl. jährlich, ebenso viel ein zweites Hörrohr.

Für ein Gespräch auf den öffentlichen Fernsprech-Stellen hat man 10 Kop. zu zahlen.

In Riga sind folgende Telephon-Automaten aufgestellt:
Im Hauptpostamt.
Alexanderbrücke (im Zeitungskiosk),
Waarenstation,
Lyra (Kaufstr.).

B. Verkehr mit den Strandorten.

(Zentrale: Majorenhof, Johmenstr. 42.)

Seit dem 1. Mai 1904 hat die Rig. Telephon-Gesellschaft den Telephonverkehr nach und an den Strandorten übernommen. Das Jahresabonnement am Strande kostet 75 Rbl., 1 Saisonabonnement vom 1. Mai — 1. September 40 Rbl., wobei jeder Abonnent das Recht hat, 3 mal täglich unentgeltlich nach Riga zu sprechen.

Für jedes Gespräch von einer Dauer bis 3 Minuten von Riga an den Strand und umgekehrt sind 20 Kop. zu zahlen. Die Gespräche sind nicht vorher zu pränumerieren (wie beim Kronstelephon), sondern es werden den Telephon-Abonnenten monatlich Rechnungen für die Telephongespräche zugeschickt. Der Telephon-Abonnent in Riga haftet für die von seinem Apparate geführten Gespräche an den Strand.

Am Strande sind zur Bequemlichkeit des Publikums Telephon-Automaten aufgestellt, in die vor Beginn des Gespräches 1 resp. 2 Zehnkopekenstücke zu werfen sind (10 Kop. für ein Gespräch am Strande, 20 Kop. nach Riga).

Automaten befinden sich:
Bilderlingshof, Bahnhof.
Majorenhof, Bahnhof u. Horns Hotel.
Dubbeln, Zentralhotel u. Aktienhaus.
Karlsbad: Kurhaus.
Schlock, im Stadtamt.
Kemmern, Bahnhof, im Sommer: Hotel Annenhof.

C. Nach Mitau und Tuckum.

vom 1. Januar 1906.
Für jedes Gespräch 20 Kop.

Abonnentenzahl des Rigaer Netzes am 1. November 1905 — 3139 direkte Anschlüsse, 554 Nebenanschlüsse, Total 3697.

D. Verkehr nach Wenden Segewold

augenblicklich zeitweilig ohne Zahlung.

Elektrische Straßenbahnen:

Direktion: Alexanderstr. 31.

Elektricitätswerk: Michaelstr.

Wagenschuppen: An der Alexanderpforte, an der Friedrichsstraße und in Thorensberg an der Kreuzstr.

Straßenbahnlinien:

1) Vom Dünaufer auf der Nikolaistr., dem Todleben-Boul. und dem 1. und 2. Weidendamm bis zur Roten Düna.

Blaues Schild.

2) Von der Pontonbrücke auf der Ringbahn, der Alexanderstraße, Revaler, Friedens- und Bärenstraße bis zur Station Kriegshospital.

Grünes Schild.

3) Von der Pontonbrücke auf der Ringbahn und Alexanderstraße bis zur Eisenbahn.

Rothes Schild.

4) Von der Börse auf der Sandstraße, dem Bastei- und Theater-Boulevard, der Suworow-, Matthäi- und Marienstraße bis zur Revaler Straße.

Grün-weißes Schild.

5) Vom Dünaufer auf der Karls-, Marien-, Säulen-, Sprenk- und Adlerstraße bis zur Pernauer Straße.

Weißes Schild.

6) Vom Dünaufer auf der Moskauer Str. bis zum städtischen Wasserwerk.

Gelbes Schild.

7) Vom Dünaufer auf der Pontonbrücke und der Schoonerstraße, Altonaer Str., Marienmühlenstr., Mitauer Ch. bis zum Armitsteadschen Kinderhospital.

Weiß-rotes Schild.

8) Vom Dünaufer auf der Pontonbrücke, der Schooner-, Lager-, Laub-, Schwarzenhöfschen und Kalnezeemschen Str. bis zur Schlockschen Str.

Rot-grünes Schild.

Der Fahrplan mit der Angabe, wann Werktags, Sonntags und Feiertags auf jeder Linie der volle oder halbe Verkehr beginnt und schließt, ist in jedem Straßenbahnwagen ausgehängt.

Am Tage verkehren alle Wagen jeder Linie in Zwischenräumen von 5 Minuten. Da auf der Alexanderstraße, von der Großen Pumpe bis zur Kalkstraße, je zwei Linien laufen, so verkehrt dort alle 2½ Minuten ein Wagen in jeder Richtung.

Die Linie vom Kriegshospital und die vom Alexandertor gehen von der Alexanderbrücke im Ringe um den Stadtkern herum bis wieder zu der Alexanderbrücke, wo sie dann wieder in die Alexanderstraße einkehren. Der erste Wagen biegt von der Alexanderstraße kommend, bei der Alexanderbrücke links auf den Theaterboulevard ein, geht in die Karlsstraße, passirt den Tuckumer Bahnhof, biegt rechts ab, das Dünaufer entlang bis zum Zoll, biegt in die Nikolaistr. ein, dann in den Basteiboulevard und gelangt wieder zur Alexanderbrücke. Der zweite Wagen biegt, von der Alexanderstr. kommend, bei der Alexanderbrücke rechts auf den Basteib. ein, um den Ring um die ganze alte Stadt in umgekehrter Folge zu durchlaufen. Jeder von der Großen Pumpe zur Stadt gehende Wagen trägt auf der vorderen Seite eine runde Scheibe in citronengelber Farbe. Hängt diese Scheibe auf der rechten Seite des Wagens, so biegt dieser Wagen bei der Alexanderbrücke rechts in den Basteiboulevard ein. Hängt diese Scheibe links, so biegt dieser Wagen bei der Alexanderbrücke links in den Theaterboulevard ein.

Fahrpreise:

Für eine einmalige ununterbrochene Fahrt nach einem Endpunkt innerhalb der Grenzen einer jeden einzelnen Linie wird erhoben:

1. in der 1. Klasse 5 Kop.
in der 2. Klasse 3 Kop.

Anmerkung: Zur ersten Klasse werden alle Plätze des Innern und der Hinterplatform der Wagen gerechnet.

2. Von den Schülern der Rigaschen Lehranstalten, unabhängig von der Klasse der von ihnen eingenommenen Plätze 2 Kop.

3. Keine Zahlung wird erhoben: von den Polizeibeamten, Feuerwehrleuten und Briefträgern in Uniform auf den Plattformen, und ebenso von Kindern unter 5 Jahren in Begleitung Erwachsener, wenn kein besonderer Platz für sie beansprucht wird.

Abonnementsbillete werden nur vom Ersten jeden Monats an ausgegeben. Sie kosten ohne Unterschied der Klasse:

	für eine Linie	für alle Linien
für 3 Monate	10 Rbl.	20 Rbl.
für 6 Monate	15 Rbl.	35 Rbl.
für 1 Jahr	25 Rbl.	60 Rbl.

Ein Schüler-Abonnement für Schüler und Schülerinnen der hiesigen niederen und mittleren Lehranstalten, das das Recht giebt, eine bestimmte Straßenbahn-Linie zweimal täglich zu benutzen, kostet monatlich 80 Kop.

Versicherungsgesellschaften, die den Sitz der Verwaltung in Riga haben. (Die übrigen siehe Branchenregister).

Rigascher **städtischer** gegenseitiger Brandversicherungsverein, gegr. 1765. Königsstr. 3, 2 Tr.
Vize-Präses: W. Bajen, Schulenstr. 2.
Kassaführender Direktor:
Konst. Hausmann, Kaufstr. 15.
Direktore:
C. Mündel, Alexanderstr. 47.
Alex. Schnakenburg, Pauluccistr. 8.
A. Graes, Matthäistr. 46a.
Mag. Johannson, Romanowstr. 75.
Rich. Chomse, Kirchenstr. 25.
Sekretär:
A. Felser, Duntenhofsche Str. 12.
Taxator:
Architekt W. Bockslaff, Schloßstr. 9.
Ministerial: A. Krassowsky, kl. Königsstr. 17.

2. Rigaer Gesellschaft gegenseitiger Versicherung gegen **Feuer.**
(2 Рижское общество взаимнаго страхованія отъ огня.)
Gegründet 1804. Gildstubenstr. 3, Q. 3. Tel. 589. Geschäftsstunden: 10—3.
Präses des Aufsichtsrats:
Th. Geertz, Gertrudstr. 39, W. 13.
Glieder:
Aeltester F. G. Bernhardt, Marienstr. 23.
F. W. Herrmann, Mühlenstr. 106.
G. Lange, Alexanderstr. 32.
Ed. Rohwedder, Sprenkstr. 28.
L. Büjanhoff, Romanowstr. 19.
W. Kreßler, Bullensche Str. 1a.
Präses der Verwaltung:
Ing. L. Ischreyt, Alexanderstr. 100.
Vize-Präses:
Zimmermstr. Fr. Weiß, Säulenstr. 61.
Geschäfts- und kassaführendes Verwaltungsglied: P. Krause, Alexanderstr. 2.
Bezirksvorstände:
Ed. Brede, Sommerstr. 3.
Aeltester L. Grunau, Pauluccistr. 17.
R. Gersdorff, Kaiserwald, Samsonstr.
Sekretär: O. Walter, Weidend. 3, Q. 22.
Buchhaltersgehilfe:
H. Spalwingk, Pauluccistr. 11.
Kassaführergehilfe:
Alwill Pohrt, Weidendamm 3, W. 21.
Haus- u. Brandrevident:
Edg. Dreßler, Säulenstr. 20, W. 2, Tel. 204.
Bureauassistent:
C. Dohnberg, Säulenstr. 23.
Ministerial:
Ludw. Bergmann, Gildstubenstr. 3.
Taxator:
Architekt R. Dohnberg, Säulenstr. 23.

Rigasche gegenseitige **Unfall-Versicherungs**-Gesellschaft. Neustr. 14, ☎ 815. Geöffnet 10—4.
Рижское общество взаимнаго страхованія отъ несчастныхъ случаевъ).
Direktore:
Vorsitzender Prof. C. Lovis, Alexander-Boul. 1.
H. Jensen, 1. Weidendamm 1.
J. Vogelsang, Thronfolgerb. 9, Q. 2.
Ing. Georg Kerkovius, kl. Neustr. 1.
W. O. v. Sengbusch, kl. Sünderstr. 1.
Direktor-Kandidaten:
M. Voormann, Schlocksche Str. 11.
C. Bing, Todlebenboul. 1.
Glieder der Revisionskommission:
P. Schwartz, Schulenstr. 1.
Fr. Albrecht, Strasdenhof.
A. Niedermeier, Industriestr. 7, Q. 1.
M. Ruhtenberg, 2. Weidendamm 6.
Ch. v. Stritzky, Nikolaistr. 77.
Geschäftsführer:
O. v. Irmer, Nikolaistr. 8.
Ingenieur:
Paul B. Hirsch, 1. Weidendamm 5.
Juriskonsult:
Rechtsanwalt C. Moritz, Alexanderb. 1.
Kassirer: GS A. Janson, Neustr. 14.
Assistentinnen:
Frl. E. v. Berent, Puschkinboul. 6.
Frl. A. v. Hübbenet, Andreasstr. 3.
Frl. B. v. Plato, Suworowstr. 25.
Bote: Jan Birit, Neustr. 14.

Der **Winterhafen** des Rigaer Börsen-Komitees. Seine Beaufsichtigung liegt dem Kapitain Karl Gerlach ob.

Der Rigaer verantwortliche **Zollartell** (Zollquai). Vertreter: Nik. Klatzo.

§ 20. Tarife und Regeln für: — Post.

Das **Hauptpostamt** befindet sich an der Ecke des Theater-Boulevards und der Suworowstraße.
Geöffnet ist das Hauptpostamt täglich 8—9. Wegen der **Stadtpostämter** sieh Register Seite 2.
Die gewöhnliche Post wird empfangen: im Hauptpostamt täglich 8—9.
Die eingeschriebenen (заказныя) Sendungen: werktäglich 8—2 und 4—9, Sonn- und Feiertags 8—11 und 3—6.
Die versicherte Post (Geldsendungen u. dergl.): werktäglich 8—2, Sonn- und Feiertags 8—11.
Die Ausgabe der versicherten Post erfolgt in denselben Stunden wie die Annahme.
„ „ „ eingeschriebenen Sendungen: werktäglich 8—2 und 4—6, Sonn- und Feiertags 8—11.
„ „ „ gewöhnlichen Post täglich 8—8.
Markenverkauf täglich 8—9.

Die **Stadtpostämter**: 1) Alexanderstr. 92; 2) Hagensberger Kaufhaus, Zaunstr. 2; 3) Moskauer Str. 54.
Ferner kann man gewöhnliche und eingeschriebene Briefe auch auf der **Postabteilung auf dem Riga-Oreler Bahnhof** während 1 Stunde, bis 20 Min. vor Abgang eines jeden Postzuges abgeben.
Die **Postämter** sind **geschlossen:** am ersten Osterfeiertage, und am ersten Weihnachtsfeiertage.

Portosätze.

A. Stadtverkehr.

Geschlossene Briefe, bis zu 1 Pfd. (410 Gr.) 3 Kop. (St. Petersburg und Moskau 5 Kop.)

Offene Briefe, d. h. Postkarten, 3 Kop., mit bezahlter Rückantwort 6 Kop.

Kreuzbandsendungen:
a. Drucksachen bis 4 Pfd. (1640 Gr.), bis zu 1 Lot (12,8 Gr.) 1 Kop., bis zu 4 Pfd. je 8 Lot (102,8 Gr.) 2 Kop.
b. Geschäftspapiere bis zu 4 Pfd. (1640 Gr.) für je 4 Lot (51,2 Gr.) 2 Kop., Minimalsatz 3 Kop. (St. Petersburg und Moskau 5 Kop.)
c. Waarenproben bis zu 27 Lot (345,6 Gr.) für je 4 Lot (51,2 Gr.) 2 Kop., Minimalsatz 3 Kop.

Eingeschriebene (заказныя) Sendungen: Für das Einschreiben ist für jede Art Sendung 7 Kop. zu zahlen, außerdem das Postporto je nach Art der Sendung.

Geld- und Wertsendungen bis zu 1 Pfd. 3 Kop., **Versicherungsgebühr** u. **Postanweisungen** ganz wie im Reichsverkehre.

B. Im Russischen Reiche.

Geschlossene Briefe, bis zu 5 Pfd. (2050 Gr.), für jedes Lot (12,8 Gr.) 7 Kop.

Offene Briefe, d. h. Postkarten, 3 Kop., mit bezahlter Antwort 6 Kop.

Kreuzbandsendungen:
a. **Drucksachen bis** 4 Pfd. (1640 Gr.), für je 4 Lot (51,2 Gr.) 2 Kop.
b. Geschäftspapiere bis zu 4 Pfd. (1640 Gr.) für je 4 Lot (51,2 Gr.) 2 Kop., Minimalsatz 7 Kop.
c. Waarenproben bis zu 27 Lot (345,6 Gr.) für je 4 Lot (51,2 Gr.) 2 Kop., Minimalsatz 3 Kop.

Aeußerste Grenze für Banderolsendungen mit Drucksachen und Geschäftspapieren 10×10×10 Werschok und wenn sie gerollt sind 17×2 Werschok, und für

Waarenproben 6×4×2 Werschok und wenn sie gerollt sind 6×3 Werschok.

Geldsendungen: für solche ist zu entrichten:

1) Das Gewichtsporto:
Gewichtsporto für solche,
a. die nicht in Lederbeuteln eingepackt sind, bis zu 20 Pfd. (8,2 Kilo) für jedes Lot (12,8 Gr.) 7 Kop. (Für zu sendende Silberrubel — bis zu 4 Stück — zahlt man, unabhängig von ihrer Anzahl und Gewicht, incl. ihrer Einwickelung jedesmalig 7 Kop.)
b. die in Lederbeuteln, bis 60 Pfd., verpackt sind, wird nach der Taxe für Postpäckchen berechnet; s. weiter unten.
2) Die Versicherungsgebühren:
Bis 10 Rbl. — 10 Kop., über 10 bis 100 Rbl. — 25 Kop., für jede weiteren vollen oder angefangenen 100 Rubel — 15 Kop.

Wertsendungen: für solche ist zu entrichten:

1) Das Gewichtsporto.
a. Wenn sie geschlossen aufgegeben werden, bis zu 10 Pfd. (4,1 Kilo) für jedes Lot (12,8 Gr.) 7 Kop. — Wertgrenze 500 Rbl.
b. Wenn sie offen aufgegeben werden, bis zu 20 Pfd. (8,2 Kilo) für jedes Lot (12,8 Gr.) 7 Kop. — Wertgrenze 15 000 Rbl.
2) Die Versicherungsgebühren.

Geldüberweisungen oder Postanweisungen:
von 1— 25 Rbl. . . . 15 Kop.
„ 25—100 „ . . . 25 „
„ 100—125 „ . . . 40 „
„ 125—200 „ . . . 50 „
u. s. w. bis 500 Rbl. 125 „

Postpäckchen. Gewichtsgrenze — 3 Pud = 120 Pfd. = 49,19 Kilo. Wertgrenze 20 000 Rbl.
Es ist zu entrichten:
1) Die Versicherungsgebühr (s. vorne).
2) Das Gewichtsporte (sieh unten).

Gewichtstaxe für Postpäckchen und Geld in Beuteln.

Die Päckchen und Geld in Beuteln werden in 4 Kategorien eingeteilt:
a. in Päckchen bis 2 Pfd.
b. in Päckchen von 2 bis 7 Pfd.
c. in Päckchen von 7 bis 12 Pfd.
d. in Päckchen über 12 Pfd.

Die Päckchen werden nach dem Zonentarif befördert:

1. Zone: Europäisches Rußland und Transkaukasien.

2. Zone: West-Sibirien, Turkestan, das Transkaspi- und Turgai-Gebiet.

3. Zone: West-Sibirien. (Die Gouvern. Jenisseisk und Irkutsk, das Jakutsk- und Amur-Gebiet, Transbaikalien und das Küstengebiet mit der Insel Ssachalin). Der dritten Zone werden auch die russischen Postanstalten der Mandschurei zugezählt.

Das reine Gewichtsporto (ohne Versicherung) beträgt:

Für die Beförderung der Packetsendungen.	Im Bereiche der 1. Zone.	Im Bereiche der 2. Zone.	Im Bereiche der 3. Zone.	Zwischen benachbarten Zonen.	Ueber eine Zone hinüber.
	Kop.	Kop.	Rbl. Kop.	Rbl. Kop.	Rbl. Kop.
a. der 1. Kategorie (bis 2 Pfd.)	25	35	— 45	— 45	— 65
b. der 2. Kategorie (von 2 bis 7 Pfd.)	45	65	— 85	— 85	1 25
c. der 3. Kategorie (von 7 bis 12 Pfd.)	65	95	1 25	1 25	1 85

Ueber 12 Pfund je nach der Entfernung: bis 500 Werst — 5 Kop., über 500 bis 1000 Werst — 10 Kop., über 1000 bis 2000 Werst — 20 Kop., über 2000 bis 3000 Werst — 25 Kop., über 3000 bis 4000 Werst — 30 Kop., über 4000 Werst auf jede Entfernung 35 Kop.

Seit 1. April 1904 gehört zu jeder Packetsendung eine Begleitadresse nach vorgeschriebenem Formulare. Darauf kann man briefliche Mitteilung,n jeder Art machen. Sie sind in jeder Postanstalt für 1/2 Kopeken das Stück zu kaufen. Die Portogebühr ist in Marken auf die Begleitadresse zu kleben.

C. Im Weltpostverein.

Geschlossene Briefe (Gewicht nicht begrenzt) für je 15 Gr. (1 1/6 Loth) 10 K.

Offene Briefe (Postkarten) — 4 Kop., mit bezahlter Rückantwort — 8 Kop.

Kreuzbandsendungen:
a. Drucksachen bis 2000 Gr. (4 ℔ 28 Loth) je 50 Gr. (3 9/10 Loth) 2 Kop.
b. Geschäftspapiere bis 2000 Gr. (4 ℔ 28 Loth) je 50 Gr. (3 9/10 Loth) 2 Kop. Minimalsatz 10 Kop.
c. Warenproben bis 350 Gr. (27 Loth) je 50 Gr. (3 9/10 Loth) 2 Kop. Minimalsatz 4 Kop.

Aeußerste Maße für Kreuzbandsendungen: **für Drucksachen** und **Geschäftspapiere** 45×45×45 cm., gerollt — 75×10 cm.

für Warenmuster 30×20×10 cm., gerollt 30×15 cm.

Päckchen mit Sachen oder Büchern nach Deutschland und Oestreich-Ungarn bis zu 5 Kilo (12 Pfd. 6,8 Lot) 70 Kop., außerdem Versicherungsgebühr für jede 112 Rbl. 50 Kop. — 4 Kop.

Postanweisungen nur nach:
Deutschland bis 216 Mark,
Oesterreich-Ungarn bis 254 Kronen,
Schweiz, Belgien, Frankreich, Algier, Aegypten, Italien } bis 266 Franken.
Luxemberg, Bulgarien } bis 266 Franken.
Großbritannien, Irland bis 10 Pfund Sterling.
Den Niederlanden bis 128 Gulden.
Dänemark bis 192 Kronen.
Den Vereinigten Staaten von Nord-Amerika bis 100 Dollar.

Porto: 10 Kop. für je 10 Rbl., aber nach den Vereinigten Staaten von Nord-Amerika und nach Bulgarien 20 Kop. für je 20 Rubel.

Auf das Postanweisungs-Formular dürfen keine Mitteilungen geschrieben werden.

Auszug aus den Postregeln.

Die mit der Post zu befördernden Sendungen werden eingeteilt in:
1) einfache (geschlossene oder offene Briefe, Kreuzbandsendungen u. Päckchen ohne Wertangabe),
2) eingeschriebene (siehe sub 1),
3) versicherte (Geldsendungen, Wertsendungen und Päckchen mit Wertangabe und Geld in Beuteln),
4) Geldüberweisungen.

Gewöhnliche Korrespondnz:

Geschlossene Briefe:
Die Adresse muß deutlich, kann aber auch mit Bleistift geschrieben sein.

Sowohl bei postlagernden (до востребованія) Briefen und auch bei solchen mit angegebener **Adresse können** statt des Namens des Empfängers, auch nur Initialen oder vereinbarte Buchstaben, Ziffern oder Zeichen gesetzt werden.
Die Briefe können, um befördert zu

werden, voll ungenügend oder garnicht frankirt sein, doch muß in letzteren Fällen der Empfänger das Doppelte des fehlenden Markenbetrages nachzahlen, kann aber auch die Annahme des Briefes verweigern. An Kronsbehörden gerichtete Briefe müssen voll frankirt sein.

In geschlossene Briefe darf man jeglicher Art Dokumente legen, auch Stempel- und Postmarken, nicht aber Geld, das im Reiche Kurs hat.

Kreuzbandsendungen:

Unter Kreuzband oder in nicht geschlossenen Kouverts können gesandt werden jeglicher Art Drucksachen, Geschäftspapiere, Waarenproben. Die Banderole muß so sein, daß man die Einlage bequem kontroliren kann.

Als Drucksachen werden angesehen: Zeitungen, Broschüren, Bücher, Visitenkarten, Noten, Korrekturen 2c. 2c., überhaupt jegliche Art Abdruck auf Papier, Pergament oder Pappe vermittelst Typo-Lithographie 2c. 2c.

Abdrücke auf dem Hektographen oder ähnlichem Apparate hergestellt, dürfen nur unter Kreuzband gesandt werden, wenn wenigstens 20 gleichlautende Exemplare auf der Post an eine, oder an verschiedene Adressen gerichtet, abgegeben werden. In den Postkasten geworfen, werden sie nicht befördert. Photographie-Albums kann man unter Kreuzband senden.

Auf Drucksachen dürfen auch handschriftliche Bemerkungen gemacht werden, doch dürfen sie nicht den Charakter einer laufenden oder persönlichen Korrespondenz tragen.

Als Geschäftspapiere, die unter Kreuzband gesandt werden können, werden angesehen alle handschriftlichen und gezeichneten Dokumente, welche nicht den Charakter einer persönlichen oder laufenden Korrespondenz tragen als: gerichtliche Papiere, Papiere der Feuerversicherungsgesellschaften, notarielle Kopien, Partituren, Manuskripte von Büchern, Fakturen u. dergl.

Als Waarenproben werden angesehen nur solche Gegenstände, welche keinen Verkaufswerth haben und nur einen Begriff der Sache, deren Theil sie bilden, oder von dem Typus der Waare geben, welche sie repräsentiren. Auf den Waarenproben darf nur geschrieben werden, was sich auf die Güte, das Gewicht, die Herkunft u. dgl. der Waare bezieht.

Unter Kreuzband dürfen nicht gesandt werden Sachen, welche die Korrespondenz verderben können, als: fette oder färbende Gegenstände; Briefe, Geld, Postmarken, überhaupt keine Drucksache, die die Bedeutung eines Werthzeichens hat.

Wird Geld in einer Kreuzbandsendung gefunden, so wird ein Viertel desselben konfiszirt, Briefe oder andere Gegenstände die unter Kreuzband nicht gesandt werden dürfen, werden nur unter Strafzahlung von 1 Rbl. für das Loth herausgegeben.

Unter derselben Banderole darf man sowohl Drucksachen, als Geschäftspapiere oder Waarenproben senden, doch darf die ganze Sendung nicht schwerer als 128 Loth (4 ℔.) sein und nicht das für eine jede Art festgesetzte Maß und Gewicht überschreiten.

Kreuzbandsendungen können auch nicht voll frankirt sein, doch muß der Empfänger dann das Doppelte des fehlenden Betrages zahlen.

Kreuzbandsendungen, die garnicht frankirt sind, oder die das gesetzliche Maß und Gewicht überschreiten, oder nicht Einsicht in den Inhalt gestatten, werden nicht befördert.

Bei Auslandssendungen muß die Adresse in französischer Sprache sein, nach Deutschland und Oesterreich in deutscher, doch muß der Bestimmungsort und das Bestimmungsland auch in russischer Sprache geschrieben werden.

Eingeschriebene (заказные) Sendungen.

Die eingeschriebenen Sendungen müssen in den Annahmestellen der Postverwaltung selbst abgegeben werden und der Absender erhält eine Quittung mit dem Vermerk, an wen und wohin der Brief adressirt ist. Auf der Sendung muß der Vermerk „заказное“ gemacht werden und es muß außer dem Postporto noch 7 Kop. gezahlt werden.

Die eingeschriebene Sendung muß voll frankirt sein.

Wenn eine Sendung mit der Aufschrift „заказное“ in den Postkasten geworfen wird, so wird dieselbe, wenn sie voll frankirt ist, d. h. für jedes Loth — 7 Kop. und 7 Kop. „за заказъ“, in das dazu bestimmte Buch eingetragen und als eingeschriebene Sendung befördert, d. h. der Empfänger muß über den Empfang quittiren; allerdings haftet die Postverwaltung nicht für dieselbe, ist die Sendung aber nicht voll frankirt, so wird sie als einfache befördert.

Die eingeschriebenen Sendungen können auch befördert werden mit „rückgesandter Quittung“. Zu diesem Zweck muß der Absender ein Blanket, welches er auf dem Postamt erhält, ausfüllen und, falls der Brief in eine andere Stadt geht, mit einer 7-Kop.-Marke versehen, sonst bei einem Stadtbrief mit — 3 Kop.

Beim Empfange des Briefes muß der Empfänger auch dieses Blanket unterschreiben, worauf es dem Absender zugestellt wird.

Wünscht ein Absender eines eingeschriebenen Briefes, daß entweder der Adressat persönlich oder ein formell dazu Bevollmächtigter die Sendung empfange, so hat er auf der Sendung den Vermerk „выдать по повѣсткѣ“ oder „по повѣсткѣ“ zu machen.

Versicherte Sendungen.

Geldsendungen. Für Geld und Werthpapiere, die im Russischen Reich in Kurs sind.

Das Geldpacket muß offen aufgegeben werden, damit der Postbeamte den Inhalt kontrolliren kann.

Das Papier- oder Baargeld oder die in Kurs befindlichen Werthpapiere können nicht niedriger als ihr Nominalwerth und nicht höher als das Doppelte des Nominalwerthes versichert werden.

Einer Geldsendung, wenn sie außer baarem Gelde Werthpapiere enthält, muß ein Verzeichniß letzterer beigelegt sein.

Eine Kopie des Verzeichnisses ist nur bei einer Sendung, die 25 Rbl. übersteigt, erhältlich.

Die Umhüllung einer Sendung bis zu 1 ℔. kann aus Papier sein, bis 5 ℔. aus auf Leinwand geklebtem Papier und über 5 ℔. muß sie aus Leinwand oder Wachstuch sein. Jede Geldsendung muß mit der Aufschrift „денежный“ versehen und der Werth in Ziffern, sowie auch Buchstaben auf der Umhüllung angegeben sein.

Werthsendungen. Für Geld, Werthpapiere und auch Papiere, die nur für den Absender einen Werth repräsentiren, für andere aber keinen oder geringeren Werth haben, z. B. Wechsel, Diplome u. dergl.

Baares Geld darf nur bis 1000 Rbl. in einem Werthpacket enthalten sein.

Das einliegende Geld muß versichert werden, die übrigen Einlagen können garnicht, oder auch auf eine Summe versichert sein, die vom Ermessen des Absenders abhängt.

Das Packet muß offen dem Beamten eingehändigt und ein Verzeichniß **des zu versichernden Inhalts** beigelegt werden; die Summe ist in vollen Rubeln anzugeben.

Das Packet muß die Aufschrift „цѣнный на — руб.“ tragen. Werthgrenze 15000 Rbl.

Geschlossene Werthsendungen. Alle diejenigen Papiere und Werthzeichen, die man in offenen Werthsendungen übermitteln kann, darf man auch in geschlossenen Packeten senden, mit Ausnahme von Geld, das im Reiche Kurs hat.

Das Packet wird vom Absender mit seinem eigenen Siegel verschlossen aufgegeben und nach eigenem Ermessen versichert, doch ist 500 Rbl. Werthgrenze.

Findet sich in solcher Sendung Geld, das im Reiche Kurs hat, so wird ein Viertel desselben konfiscirt.

Der Absender muß bei der Aufgabe eines solchen Packets einen Abdruck des Siegels, mit dem das Packet geschlossen ist, vorstellen, ferner seine Adresse, Namen und Vornamen, sowie den Empfänger und Bestimmungsort aufschreiben und zwar muß es durchaus dieselbe Handschrift und Tinte sein, wie die Adresse auf dem Packet. Dies Papier wird auf der Post ein Jahr lang verwahrt.

Auf dem Couvert muß der Vermerk sein: „цѣнный на — руб.“ (in Ziffern, Buchstaben und vollen Rubeln). Die Adresse des Absenders auf dem Packet ist unerläßlich.

Anm. Der Unterschied zwischen Geldsendungen und Werthsendungen besteht in Folgendem: In einer Geldsendung kann man Geld und Werthpapiere in beliebiger Menge, ohne Werthgrenze, senden, doch müssen die Werthzeichen versichert sein mindestens zum Nominalwerth und höchstens bis zum Doppelten des Nominalwerths.

Beim Werthpackete ist die einlegbare Summe an baarem Gelde mit 1000 Rbl. begrenzt und der Werth der ganzen Sendung mit 15000 Rbl., dafür aber kann man diejenigen Werthe, welche in einer Geldsendung versichert werden müßten, entweder garnicht versichern oder aber auch auf eine Summe, die vom Belieben des Absenders abhängt (bis zur Werthgrenze). Daher kann auch ein Werthbrief eine unbegrenzte Werthsumme enthalten, doch kann dieselbe nur auf höchstens 15000 Rbl. versichert werden. Ferner haben die Werthsendungen noch den Vorzug, daß Papiere, die an sich keinen Werth haben, wohl aber für den Absender oder Empfänger, versichert werden können, was bei den Geldsendungen nicht der Fall ist.

Postpäckchen dienen zum Uebersenden von verschiedenen Gegenständen, als Büchern, Dokumenten, Geld, das im Reiche nicht Kurs hat, u. dergl

Aetzende, leichtentzündliche Stoffe, unbanderollirter Tabak, Geld, das im Reiche Kurs hat, geschlossene Briefe, auch wenn sie voll frankirt sind, dürfen nicht in Postpäckchen gesandt werden.

Geld, das in einem Päckchen gefunden wird, wird bis zu einem Viertel konfisciert, Briefe werden ausgereicht, aber für jedes Lot muß ein Rubel Strafe gezahlt werden.

Die Päckchen werden auf der Post aufgegeben in Kästchen, oder eingenäht in Leinwand oder Wachstuch und kreuzweise umschnürt. Päckchen bis 5 Pfd. kann man zwischen Orten, die durch Eisenbahnlinien verbunden sind, auch in festes Papier gewickelt oder mit einer Banderolle aus Leinwand oder Wachstuch versehen, schicken.

Päckchen ohne Wertangabe werden angenommen auch wenn sie in Körbe verpackt und von einer Seite mit Leder, Wachstuch oder Leinwand bedeckt und zugenäht sind.

Jedes Päckchen muß Namen und Adresse des Absenders tragen.

Aeußerstes Maß für Postpackete: 28 × 9 × 7½ Werschok oder 22 × 11½ × 12 Werschok.

Die Zustellung ins Haus.

In Riga werden alle an Privatleute adressierten Päckchen bis 1 Pud schwer u. für nicht mehr als 500 Rubel deklariert ins Haus zugestellt. Für die Zustellung hat der Absender oder der Empfänger 10 Kopeken bei Päckchen bis 15 Pfd. und 20 Kopeken bei Päckchen von 15—40 Pfd. zu entrichten. Wird ein zugestelltes Päckchen aus irgend einem Grunde nicht angenommen, so kann es vom Hauptpostamte ohne Entrichtung der Zustellungsgebühr abgeholt werden.

Geld in ledernen Beuteln. Für Uebersendung von baarem Gelde, das im Reiche Kurs hat.

Sendungen unter Nachnahme. Wertpackete, Postpäckchen, eingeschriebene Briefe und Kreuzbandsendungen können unter Nachnahme gesandt werden. Die höchste Nachnahmesumme ist 500 Rbl. Der Charakter der Sendung wird dadurch nicht geändert, nur kommt die Aufschrift hinzu „съ наложеннымъ платежемъ на — руб — коп." und die Adresse des Absenders (Vor-, Vaters-, Familienname, Stadt, Straße, Haus- und Quartier-Nummer), oder wohin ihm das nachgenommene Geld gesandt werden soll. Die Adresse muß in russischer Sprache geschrieben sein.

Für Nachnahmesendungen wird außer den übrigen Zahlungen eine Kommissionsgebühr von 2 Kop. für jeden nachzunehmenden Rubel oder Teil desselben erhoben. Minimalgrenze 10 Kop.

Geldtransferte oder **Geldüberweisungen.** Es kostet das Blanket:

von 1— 25 Rbl. . . . 15 Kop.
„ 25—100 „ . . . 25 „
„ 100—125 „ . . . 40 „
„ 125—200 „ . . . 50 „
u. s. w. bis 500 Rbl. 125 „

Soll das Geld telegraphisch überwiesen werden, so ist außerdem für das Telegramm (20 Worte) 1 Rbl. 20 Kop. wenn der Bestimmungsort im Europäischen Rußland liegt und 2 Rbl. 20 Kop. falls er im Asiatischen Rußland liegt, zu entrichten.

Auf einem Transfert-Blanket dürfen keine Korrekturen oder Rasuren gemacht werden. Transferte können direkt an den Empfänger und auch „zur Uebergabe" und „postlagernd" adressiert werden.

An eine und dieselbe Person kann man an ein und demselben Tage eine unbegrenzte Anzahl von Geldtransferten senden, doch darf jedes einzelne die Summe von 500 Rbl. nicht übersteigen.

Bei telegraphischen Ueberweisungen mehrerer solcher Transferte wird die Depeschengebühr wie für ein gewöhnliches Telegramm von 25 Worten berechnet.

Das überwiesene Geld kann unter den für andere Sendungen üblichen Bedingungen auch ins Haus zugestellt werden. Die Reklamationszeit für ein nicht ausgeliefertes Transfert erlischt nach 2 Jahren vom Tage der Aufgabe gerechnet.

Rückgabe noch nicht ausgelieferter Sendungen, Aufhalten derselben oder Aenderung der Adresse ist gestattet.

Um eine Sendung zurückerhalten zu können, muß der Absender sich schriftlich an das bezgl. Postamt wenden. Er muß genau die Form und Art der Sendung, auch die Adresse bezeichnen können, und wenn die Sendung versiegelt war, so muß er einen Abdruck des Siegels vorstellen, d. h. also, er muß beweisen können, daß er der Absender war; dann wird ihm, gegen Rückgabe der Quittung die Sendung, aber nicht das für dieselbe erlegte Porto, zurückgegeben. — Bittgesuche um Rückgabe, Aufhalten oder Aenderung der Adresse von Sendungen, müssen dort wo die Aufgabe erfolgte, eingereicht werden und bei inländischen Sendungen mit 14 Kop., und bei ausländischen Sendungen mit 20 Kop. in Marken versehen sein. Dieselbe Zahlung hat auch zu erfolgen bei der Bitte, die abgesandte Sendung weiter zu senden, falls der Adressat unterdessen seinen Wohnort gewechselt hat. — Ferner kann im Bittgesuch auch darum gebeten werden, die Rücksendung resp. das Aufhalten der Sendung telegraphisch zu veranlassen, in welchem Falle, statt der Marken, das Telegramm nach dem Tarif zu bezahlen ist. — Für die Rück- resp. Weitersendung von inländischen Geldsendungen, gewöhnlichen oder eingeschriebenen Briefen wird eine Ergänzungszahlung nicht erhoben, wohl aber bei Päckchen, Beuteln 2c. — Falls Jemand seinen Wohnort wechselt, so werden ihm, wenn dem Postamte die neue Adresse bekannt ist, die einfachen und eingeschriebenen, sowie auch die Geld- und Wertpakete nachgesandt.

Empfang der Postsendungen.

In Riga werden alle an Privatleute adressierten Postanweisungen, Geld- und Wertpackete bis 500 Rubel ins Haus zugestellt. Für die Zustellung sind 10 Kop. zu entrichten. Erfolgt aber die Annahme nicht und wird die Sendung vom Hauptpostamte abgeholt, so ist die Zustellungsgebühr nicht zu zahlen.

An Bevollmächtigte oder Verwandte des Adressaten, ebensowenig an des Schreibens Unkundige werden diese Sendungen nicht ausgeliefert. Ist dem Briefträger der Adressat unbekannt, so hat der Adressat eine dem Briefträger bekannte Person zu ersuchen, seine Persönlichkeit zu bescheinigen und auch im Quittungsbuche mit zu unterzeichnen. Ist der Adressat nicht zu Hause, so zieht der Briefträger Erkundigungen ein wann er ihn treffen kann. Ist der Adressat auch dann abwesend, so erhält er nochmals eine Anzeige und muß sich dann die Sendung von der Post abholen.

Zweifelt der Adressat die Unversehrtheit der Siegel oder der Umhüllung an, so muß er einen Vermerk ins Quittungbuch machen, und das Packet dem Briefträger zurückgeben. Das Packet wird alsdann auf dem Postamt unter Beobachtung der für solche Fälle wirksamen Vorschriften ausgeliefert.

Wünscht der Adressat den Inhalt eines bei der äußeren Besichtigung als unversehrt befundenen Geld- oder vom Absender offen aufgegebenen Wertpacketes zu prüfen, so muß er den Hausverwalter oder Oberdwornik auffordern, bei der Eröffnung des Packetes und der Prüfung seines Inhaltes anwesend zu sein. Das Packet hat der Briefträger zu öffnen und es alsdann dem Adressaten zur Prüfung des Inhalts zu übergeben. Erweist es sich, daß der ganze Inhalt oder ein Teil davon fehlt, so hat der Briefträger darüber im Buche einen Vermerk mit genauer Angabe des Fehlenden zu machen, und diesen Vermerk vom Adressaten, dem Hausverwalter und dem Briefträger unterschreiben zu lassen. Die Umhüllung muß in solchem Falle dem Briefträger zur Uebergabe an die Postverwaltung, die die Sache weiter zu untersuchen hat, ausgeliefert werden.

Bei Empfang von offen aufgegebenen Geld- und Wertsendungen kann der Empfänger behufs Kontrole eine amtliche Oeffnung verlangen, doch nur solange er noch nicht quittirt hat.

Eine Sendung mit Nachnahme wird nur ausgeliefert, nachdem der ganze Betrag entrichtet ist (Teilzahlung ist nicht statthaft).

Wenn beim Oeffnen der Sendung der Inhalt oder ein Teil derselben fehlt, so wird darüber ein Protokoll aufgenommen.

Wer eine Sendung empfängt, ohne daß der Inhalt kontroliert ist, verliert jedes Recht auf Entschädigung, falls der Inhalt oder ein Teil desselben fehlt.

Empfang der postlagernden Sendungen. Geld- und Wertsendungen werden dem Adressaten nur dann ausgereicht, wenn er auf der ihm zu diesem Zwecke übergebenen Anzeige seine Persönlichkeit amtlich bestätigen läßt oder seinen Paß vorweist.

Telegraf.

Telegramm-Gebühren.

A. Stadtverkehr.

(Depeschen zwischen den städtischen Telegrafen-Aemtern und auch denen auf den Bahnhöfen in Thorensberg, Ust-Dwinsk und Alexanderpforte. Diese letzten 3 Aemter empfangen nur russische Depeschen.)

Grundtaxe, gleichgiltig wie lang das Telegramm ist . . . . 15 K.
Außerdem für jedes Wort . . . . 1 „

B. Vorortverkehr.

(Depeschen zwischen Riga und Dubbeln oder Majorenhof.)

Grundtaxe, gleichgiltig wie lang das Telegramm ist . . . . 15 K.
Außerdem für jedes Wort . . . . 2 „

C. Im Russischen Reiche.

Das Reich wird eingetheilt:

1) in die europäische Tarifzone (mit Finnland, Polen, dem Kaukasus und dem Gouv. Perm.)
Grundtaxe, gleichgiltig wie lang das Telegramm ist . . . . . 15 K.
Außerdem für jedes Wort . . . 5 „

2) in die asiatische Tarifzone,
a) Sibirien, Turkestan u. Buchara.
Grundtaxe, gleichgiltig wie lang das Telegramm ist . . . . . 15 K.
Außerdem für jedes Wort . . . 10 „
b) Mandschurei.
Grundtaxe, gleichgiltig wie lang das Telegramm ist . . . . . 15 K.
Außerdem für jedes Wort . . . 15 „

D. Internationaler Verkehr.

Worttaxe ohne Grundtaxe.

Es kostet jedes Wort nach folgenden Bestimmungs-Ländern oder -Orten.

1. Europa:

	Kop.
Belgien	17
Bosnien u. Herzegowina	17
Bulgarien	9
Dänemark	15
Deutschland	11
England (sieh Großbritannien)	—
Frankreich und Corsica	15
Gibraltar	23
Griechenland (Festland u. d. Inseln Euböa und Poros)	26
Griechenland (die andern Inseln)	27
Großbritannien	18
Holland (sieh Niederlande)	—
Italien	18
Luxemburg	17
Malta	26
Montenegro	17
Niederlande	14
Norwegen	16
Oesterreich-Ungarn	11
Portugal	23
Rumänien	8
Schweden	14
Schweiz	17
Serbien	9
Spanien	21
Türkei	26

2. Außereuropäische Länder:

	Kop.
Algier	19
Amerika (sieh Vereinigte Staaten von Nord-Amerika)	—
Anam	163
Arabien	169
Argentinien	221
Birma	74
Brasilien	214
Canarische Inseln	43
Cap-Colonie	117
Cayenne	341
Ceylon	78
China	75
Cochinchina	135
Cuba	105
Egypten	51
Japan	131
Java	144
Indien	74
Kamerun	253
Korea	122
Labuan	121
Luzon	133
Macao	103
Madagascar	149
Madeira	57
Malacca	121
Marokko	27
Mexiko	120
Mozambique	119
Natal	117
Neu-Caledonien	129
Neu-Seeland	98
Neu-Süd-Wales	98
Nyassaland	136
Oranje	117
Palästina	26
Penang	121
Pernambuco	167
Persien (Nord-)	24
„ (Süd-)	36
Port Darwin	98
Queensland	98
Rhodesia (Süd-)	125
„ (Nord-)	136
Senegal	75
Siam	158
Singapore	121
St. Helena	117
Süd-Australien	98
Sumatra	163
Tonking	159
Tasmania	98
Transvaal	117
Tripolis	32
Tunis	19

Vereinigte Staaten von Nord-Amerika. Fast nach jeder Stadt besteht ein besonderer Tarif. Es kostet z. B. ein Wort nach:

	Kop.
Baltimore	81
Boston	73
Chicago	84
Cincinnati	84
New-Orleans	84
New-York	73
Philadelphia	81
San-Franzisk.	98
Savannah	84
Washington	81

	Kop.
Victoria	98
Zanzibar	117
Swakopmund	125

Auszug aus den Telegrafen-Regeln.

A. Im Allgemeinen.

In Riga werden Telegramme zur Beförderung angenommen und eingelaufene an die Adressaten bestellt:

Im Haupt-Telegrafen-Amte, ununterbrochen Tag und Nacht, auch an den höchsten Feiertagen.

In der Börse täglich von 8 Uhr Morgens bis 8 Uhr Abends.

In den drei städtischen Filialämtern
Alexanderstr. 92,
Moskauer Str. 54,
Zaunstr. 2,
von 8 Uhr Morgens bis 9 Uhr Abends, sowie auf sämtlichen Stationen der Riga-Oreler Eisenbahn.

Die gewöhnlichen Telegramme werden nach der Reihenfolge ihres Einganges befördert. Dringende Telegramme mit dreifacher Gebühr der gewöhnlichen werden vor allen andern Privat-Telegrammen angenommen und befördert.

Alle Telegrafen-Beamten sind zu strengstem Geheimniß verpflichtet.

Die Depeschen dürfen nur auf der einen Seite eines Papieres geschrieben, die Schrift muß deutlich lesbar, ohne Abkürzungen oder besondere Zeichen, ohne Ausstreichungen, Rasuren oder Correcturen sein. Etwaige Verbesserungen kann nur der Aufgeber selber anbringen, und muß dies dann besonders vermerken.

Privatdepeschen können nur in solchen Sprachen abgefaßt sein, die am Aufgabe-, wie am Bestimmungsorte zugelassen sind. Die meisten Telegrafen-Aemter des Reiches, namentlich auf den Bahnhöfen und die Aemter mit beschränkter Dienstzeit empfangen ausschließlich russische Depeschen. Auf einzelnen Bahnhöfen werden während der Sommer-Monate deutsche Depeschen angenommen.

Statt einer genauen Adresse kann im Telegrafen-Amte eine sogenannte verabredete Adresse hinterlegt werden, die nur aus einem Namen und dem Bestimmungsorte besteht. Damit der Hinterleger seine auf diese verabredete Adresse ankommenden Telegramme zugestellt erhält, muß er 10 Rubel fürs Kalenderjahr bezahlen.

Wünscht der Absender oder Empfänger eine vom Telegrafen-Amte beglaubigte Abschrift seiner aufgegebenen oder empfangenen Depesche, so muß er darum schriftlich, unter Beifügung der Depeschenquittung oder des empfangenen Telegrammes sowie zweier Stempelmarken zu 75 Kop. nachsuchen. Die beglaubigte Abschrift kostet 20 Kopeken.

Das Telegrafenamt kann die Legitimation des Aufgebers eines Telegrammes verlangen.

Der Aufgeber eines Telegrammes kann seine Unterschrift polizeilich oder notariell, bei inländischen Telegrammen, wenn er dem Amtsvorsteher bekannt ist, auch durch diesen beglaubigen lassen.

Der Aufgeber eines Telegrammes hat seine Adresse für alle Fälle darauf zu vermerken.

Für die Berechnung gelten nur 15 sprachgemäß zusammen geschriebene Buchstaben od. 5 Ziffern für ein Wort. Längere Worte gelten dem entsprechend als 2 oder mehr. Gegen den Sprachgebrauch zusammen geschriebene Worte werden als getrennte berechnet, ausgenommen Zahlworte, die zusammen geschrieben werden dürfen und für ein Wort gelten, so lange sie nicht mehr als 15 Buchstaben enthalten, z. B. sind sechsundfünfzig quatrevingtonze fourhundredfive je ein Wort. Alles vom Aufgeber Geschriebene wird berechnet z. B. ein durch einen Strich (-) getrenntes Wort für zwei oder mehrere Worte, jeder einzeln stehende oder durch einen Apostrof vom Worte getrennter Buchstab (') für

ein Wort, der Strich eines unterstrichenen Buchstaben oder Wortes für ein Wort, einzelne Zahlzeichen bis zu 5 für ein Wort, der Bruchstrich zwischen Zähler und Nenner eines Bruches für eine Ziffer.

Dringende inländische Depeschen kosten das Dreifache gewöhnlicher Depeschen und müssen das Wort „Dringend" vor der Adresse tragen.

Durch Rücktelegrafirung und Collationirung mit dem Grundtexte kann sich der Absender gegen Verstümmelung seines Telegrammes nach Möglichkeit schützen. Er zahlt dafür ein Viertel der ursprünglichen Gebühr. Die Art, wie ein Telegramm über die Telegrafenlinie hinaus weiter befördert werden, oder wo es bis zur Abholung liegen bleiben soll, hat der Absender in der Adresse der Depesche anzugeben, indem man z. B. hinzufügt: Telefon, Landpost, Amtslagernd, Postlagernd usw. usw. Alle Telegrafenämter haben einen Tarif, nach dem die Gebühren für die Weiterbeförderung durch einen Boten oder durch Estafette erhoben werden. Für die im Tarif etwa nicht genannten Orte hat der Absender für jede Werst der Entfernung vom letzten Amte 10 Kopeken bei der Depeschen-Aufgabe zu hinterlegen. Telegramme können auch gegen Zahlung von 7 Kop. mit der gewöhnlichen Briefpost weiterbefördert werden. Nicht im voraus können die Weiterbeförderungskosten von Bahn-, Telefon- u. Hilfsstationen aus bezahlt werden.

Ueber den Empfang der Gebühren wird dem Aufgeber kostenlos eine Quittung ausgereicht.

Der Text einer Depesche kann gleichzeitig an mehrere an demselben Orte oder in seiner Nähe befindliche Adressen gesandt werden. An den Kopf des Telegramms hat man dann zunächst zu schreiben z. B. „Fünf Adressen", dann folgen diese Adressen, dann der Text usw. Für jede Abschrift und Beförderung eines gewöhnlichen Telegrammes sind 20, für die eines dringenden 40 Kop. zu zahlen.

Man kann bei der Aufgabe einer Depesche auch gleich die Gebühr für eine beliebig lange Rückantwort (geht die Depesche auf einen Bahnhof, für höchstens 30 Worte) voraus bezahlen. Die Anzahl der bezahlten Worte muß jedoch immer hinzugefügt werden z. B. (отвѣтъ уплаченъ x словъ) — Die Rückantwort muß binnen sechs Wochen erfolgen. Die dafür erhobenen Gebühren werden bei Nichtbenutzung nicht zurückgezahlt. Telegramme, die vom Absender mit dem Vermerk „Дневная" oder „Tages" versehen werden, werden von 10 Uhr Abds. bis 7 Uhr Morgens dem Adressaten nicht zugestellt. Für das Wort „Дневная" oder „Tages" werden keine Gebühren erhoben.

Die Unbestellbarkeit eines Telegrammes wird dem Absender durch ein Diensttelegramm mitgetheilt.

Die Telegrafen-Verwaltung verbürgt nicht die Genauigkeit und Pünktlichkeit der Uebermittelung der Depeschen, und ersetzt keinerlei Nachtheile, die etwa durch Verlust, Verstümmelung oder Verspätung der Adressen entstehen. Sie zahlt die Gebühren zurück, wenn eine Depesche verloren gegangen, oder dem Empfänger später behändigt sein sollte, als sie ihm mit gleicher Adresse durch die Post hätte zugehen können.

Wegen telegrafischer Geld-Ueberweisungen ist alles Nöthige unter den Post-Regeln gesagt worden.

In Riga können Telefon-Abonnenten ihre Depeschen dem Haupt-Telegrafen-Amte telefonisch aufgeben und von da telefonisch erhalten. Außerdem werden ihnen später ihre eingegangenen Telegramme auch noch schriftlich zugesendet. Um hierzu die Erlaubniß zu bekommen, muß man dem Haupt-Telegrafen-Amte ein Gesuch einreichen und mindestens 25 Rubel zur Abrechnung gegen die zu befördernden Depeschen beifügen. Außerdem kostet jede telefonisch beförderte Depesche 10 Kopeken.

B. Für den internationalen Verkehr.

Telegramme in vereinbarter Sprache (Code-Telegramme) sind nicht zulässig im innerrussischen Verkehr, aber zulässig nach allen andern Ländern mit Ausnahme von: Bosnien und Herzegowina, Bulgarien, China, Dalmatien, Montenegro, Persien, Rumänien, Serbien und der Türkei. Die Worte eines solchen Telegramms dürfen 10 Buchstaben nicht überschreiten, bis 10 weitere Buchstaben werden als ein weiteres Wort gerechnet. Nur aus der deutschen, englischen, spanischen, französischen, italienischen, holländischen, portugiesischen und lateinischen Sprache können Codeworte genommen werden.

Nur im internationalen Verkehre, nicht aber im innerrussischen, kann man durch einen vor die Adresse gesetzten großen lateinischen Buchstaben, oder durch eine Gruppe von solchen Buchstaben, auch zusammen gesetzt mit Ziffern (welche Gruppe bei der Berechnung nur als ein Wort gezählt wird) dem Telegramm eine gewisse Beförderungsart sichern, oder andere Zwecke verfolgen. Solche Buchstaben, oder Gruppen sind:

(D) — dringend. Das Telegramm kostet das Dreifache eines gewöhnlichen. Dringende Telegramme kann man aber nach Großbritannien, der Schweiz, nach Egypten und einigen anderen außereuropäischen Staaten nicht senden.

(FS) — faire suivre — nachzusenden.

(MP) — mains propres — eigenhändig abzugeben.

(PC) — der Absender wünscht eine telegrafische Anzeige darüber, daß sein Telegramm dem Adressaten eingehändigt worden ist. Dafür sind 5 Worte beim Aufgeben des Telegrammes zu bezahlen.

(PCP) — desgleichen eine briefliche Anzeige. Kostet 20 Kopeken.

(GP) — postlagernd.

(PP) — Weitersendung mit der Post ist bezahlt.

(PR) — Rekommandirte Weitersendung mit der Post ist bezahlt.

(RO) — offen zu bestellen.

(RP 10)* — réponse payée — 10 Worte für die Antwort bezahlt.

(RPD 10)* — 10 Worte für die Antwort „dringend" bezahlt.

(RXP 10)* — 10 Worte für die Antwort nnd Bote bezahlt.

---

* Anzahl der bezahlten Worte muß immer angezeigt werden.

(TC) — Collation des Telegrammes bezahlt.

(TM 6) — Circular Telegramm mit 6 Adressen. Solche Telegramme sind nach Amerika nicht gestattet.

(TR) — Auf dem Telegrafenamte lagernd.

(XPT) — der Eilbote ist bezahlt. Preis für 5 Worte Gebühr.

(J) — (jour) Telegr. mit diesem Vermerk werden nachts nicht zugestellt.

Eisenbahn.

A. Passagierverkehr.

Für Personen- und Gepäckbeförderung gilt ein Zonentarif, der Seite 295 u. 296 abgedruckt ist.

Entfernungen von Riga I.

Zur Berechnung des Preises für Personen-Fahrkarten und das Gepäck kann man sich in Verbindung mit den Zonentarifsätzen der nachstehenden Tafel bedienen, die angiebt, wieviel Werst (1 Werst = 1067 Meter) jeder der dort genannten Bahnhöfe vom Bahnhofe „Riga I" entfernt ist:

Abo	1136	Dwinsk	204	Jurjew	236	Kursk	1080
Archangelsk	2031	Elwa	212	Kaluga	896	Libau	219
Bachmatsch	1001	Feodossia	1963	Kasan	1953	Lievenhof	148
Baku	3114	Gatschina	507	Keidany	280	Lipezk	1192
Bialystok	596	Graniza	1059	Kijew	1184	Lixna	190
Borissogljebsk	1423	Grjasy	1226	Kischinew	1574	Ljublin	893
Borkowitsch	322	Grodno	517	Koschedary	342	Lodz	882
Brest	723	Helsingfors	963	Koslow	1286	Minsk	536
Brjansk	812	Jarosslaw	1244	Kostroma	1210	Mohilew	1267
Charkow	1309	Jekaterinosslaw	1588	Kowno	377	Mosheiki	133
Cherson	1587	Jeletz	1120	Kraßnojarsk	4920	Moskau	968
Drissa	295	Irkutsk	5929	Kreßlwka	244	Narva	466

Nikolajew	1591	Pskow	292	Ssmolensk	576	Warschau	757
Nishni-Nowgorod	1398	Reval	415	Ssyssran	1813	Werro	214
Nowgorod	686	Ringen	114	Stackeln	133	Wilna	370
Noworossijsk	2264	Rjasan	1172	St. Petersburg	549	Wirballen	458
Nowotscherkask	1859	Rostow	1840	Tambow	1353	Witebsk	448
Odessa	1530	Rybinsk	1091	Tomsk	4509	Wjasma	741
Omsk	3629	Sagnitz	171	Treppenhof	137	Wladikawkas	2492
Orel	936	Schaulen	069	Tscheljabinsk	2883	Wladimir	1165
Orenburg	2334	Ssamara	2421	Tuckum	61	Wologda	1552
Ostrow	341	Ssaratow	1707	Tula	1018	Woronesh	1311
Pensa	1575	Ssewastopol	2013	Twer	954	Zargrad	159
Plozk	357	Ssimferopol	1940	Ufa	2433	Zarizyn	1791
Potawa	1386	Ssirotino	410	Walk	158		

B. Güterverkehr.

Bei der Kompliziertheit der dafür geltenden Regeln und Tarife hat das Rigaer Börsen-Komitee in dankenswerter Weise ein eigenes Tarifbureau („Abteilung für Eisenbahn-Angelegenheiten") eingerichtet, das sich Schloßstr. 24, Haupteingang links, befindet, ☎ Nr. 182 hat und werktäglich von 10 bis 4 dem Publikum gegen eine bestätigte Taxe zur Verfügung steht.

Bahnhöfe des Rigaer Eisenbahn-Knotenpunktes.

Nach der am 9./22. April 1903 erfolgten Eröffnung der neuen Güterstation der Riga-Oreler Eisenbahn auf der früheren Stadtweide befinden sich in Riga folgende Bahnhöfe:

1) Für die Expedition von Personen und in Personenzügen beförderten Waren die Stationen Riga I (früher Dünaburger Bahnhof genannt) und Riga II (früher Tuckumer Bahnhof genannt).

2) Für die Expedition von Eilgütern die Station Riga I und nur für Eilgutsendungen im Verkehr mit den Stationen der Tuckumer und Bolderaaer Linien auch die Station Riga II.

3) Für die Expedition von Waren in Güterzügen:

a. die Station Riga — Güterstation auf der früheren Stadtweide,

b. die Station Riga III (seit 1. Januar 1904 in Thorensberg umbenannt),

c. die Station Alexanders Höhe (seit 1. Januar 1904 in Rote Düna umbenannt),

d. die Station Alexanderpforte der Riga-Oreler Eisenbahn,

e. die Güterstation Riga der Baltischen und Pskow-Rigaer Eisenbahn.

§ 21. Stempelabgaben

nach dem Gesetze vom 10./23. Juni 1900 und 30. Mai/12. Juni 1905.

Das recht umfangreiche russische Reichsgesetz über die Stempelsteuer ist in deutscher Sprache in vorzüglicher Weise herausgegeben worden von A. v. Sticinsky, Archivar des Rigaschen Handelsamts (Verlag von N. Kymmel Riga, Preis 75 Kop.) ebenso die dazu vom Finanzminister am 9./22. Januar 1901 erlassene Instruktion (derselbe Verlag, Preis 50 Kop.). — In sehr übersichtlicher Form ist dasselbe Gesetz in deutscher Sprache bearbeitet worden von C. Rosenthal (Verlag von Jonck & Poliewsky, Riga, Preis 1 Rbl).

Die Ergänzung und Zurechtstellung des Gesetzes über die Stempelsteuer vom 30. Mai/12. Juni 1905 ist in russischer Sprache herausgegeben von Mitschurin (Verlag Jonck & Poliewsky, Preis 40 K.)

In dem nachstehenden alfabetischen Auszuge bedeuten die in Klammern beigefügten Ziffern die Artikel und Punkte des Gesetzes. So sorgfältig auch die Korrektur des Nachstehenden gelesen worden ist, so kann doch eine Gewähr für Druckfehler nicht übernommen werden.

Stempelgebühr in Kopeken.

Abonnements-Billette, -Bücher, -Quittungen, -Rechnungen u. s. w. jährlich:
- bis 50 R. (21_4) 5
- über 50 R. (17_1) 15
- A.-Bill. f. Stadtbahnen (72_9) frei.

Abstandsgeld und Pön (Conventionalstrafen): bei Abschluß auf besonderem Bogen:
- bis 50 R. (18_7b) jeder Bogen 10
- über 50 R. und bei unbestimmter Gesammtsumme (13_{18}) jeder Bogen . . . 125
- bei Eintreibung (52) höhere Aktensteuer.

Accept auf Wechsel-Duplicat (Secunda, Tertia u. s. w.) mit entsprechender Aufschrift auf der Vorderseite (49) . . . frei.

Actien Vom Nennwerthe oder dem Ausgabe-Kurse, doch ist der höhere Werth maßgebend (54) . . 0,5%

Antheilscheine oder -Bücher von Spar- und Leihkassen-Gesellschaften (21_2) 5

Appelationsklagen. Jeder Bogen (13_4) 125

Arbeitsbücher und -Hefte (67_9) frei.

Arrende sieh Pachten.

Atteste sieh Zeugnisse.

Aufbewahrungs-Quittungen.
- Werth der Einlage bis 300 R. (16_9) 15
- „ „ „ „ 1000 „ (14_{10}) 75
- „ „ „ „ 1000 „ (13_{31}) 125

Beglaubigungsschreiben (13_7) jeder Bogen 125
- zur Führung von Gerichtssachen bei den Friedensrichtern und andern (63_{26}) genannten Behörden . . . . frei.

Bittschriften, Erwiderungen u. Eingaben: jeder Bogen (14_1 u. $_3$) 75

Bürgschaften auf besonderen Bogen:
- bis 50 Rubel (18_6) jeder Bogen 10
- von 50 bis 100 Rbl. (16_7) jeder Bogen 15
- von 100 bis 300 Rbl. (14_8) jeder Bogen 75
- über 300 Rbl. (13_{29}) jeder Bogen 125

Cessionen sieh Uebertragungen.

Checks in laufender Rechnung (69_9) frei.

Connoissemente sieh Frachtbriefe.

Contracte sieh Verträge.

Conventionalstrafe sieh Abstandsgeld.

Copieen sieh Kopieen.

Dienstverträge (18_7a) (51_1) Höhere Aktensteuer.
- Nicht notarielle Dienstverträge mit Landarbeitern (67_8) frei.

Diplom und Schulzeugnisse (65_4) frei.

Einlage-Scheine sieh Aufbewahrungs-Quittungen.

Erklärungen notarielle (13_{32}) jeder Bogen 125

Erlaubnißscheine gewerbliche (13_3) und industrielle (13_1d) jeder Bogen 125

Frachtbriefe u. Connoissemente:
- von Behörden ausgestellte (72_{13}) frei.
- alle andern (18_2) 15
- Duplikate:
- von besteuerten Originalen (71_1) frei.
- von Frachtbriefen bis 5 R. (72_{14}) frei.
- „ „ über 5 R. (20_3) 5

Gesellschaftsverträge.
- Gesuche und Anzeigen in Sachen von Aktien- und Kommandit-Gesellschaften (13_1c) jeder Bogen . 125
- für Akten (51_1) die höhere Aktensteuer.

Giro-Einzahlung, sieh laufende Rechnung.

Handelsabmachungen, auch telegrafische, (18_7a) (57_3) Niedere Aktensteuer. Wenn der Betrag nicht bestimmt werden kann (60) . . . 125
- Sowie der Betrag festgestellt ist, muß der Unterschied versteuert werden.

Handgeld-Quittung beim Verkauf von Mobilien und Immobilien (18_7) und 57_1) Niedere Aktensteuer.

Kauf- und Verkauf sieh Handelsabmachungen.

(Fortsetzung sieh Seite 297.)

Preise für Eisenbahn-Billete und Gepäck.

Tafel 1: 1 bis 300 Werst.

Разстояніе въ верст. Werstentfernung.	Провозная плата. Fahrpreise. I кл. Kl. Р. К. R. K.	II кл. Kl. Р. К. R. K.	III кл. Kl. Р. К. R. K.	Съ 10 ф. баг. Für 10 Pfund Gepäck. К. K.
1	— 23	— 14	— 9	0,35
2	— 23	— 14	— 9	0,35
3	— 23	— 14	— 9	0,35
4	— 23	— 14	— 9	0,35
5	— 23	— 14	— 9	0,35
6	— 23	— 14	— 9	0,35
7	— 25	— 15	— 10	0,40
8	— 30	— 18	— 12	0,46
9	— 33	— 20	— 13	0,52
10	— 38	— 23	— 15	0,58
11	— 40	— 24	— 16	0,63
12	— 43	— 26	— 17	0,69
13	— 45	— 27	— 18	0,75
14	— 53	— 32	— 21	0,81
15	— 55	— 33	— 22	0,86
16	— 58	— 35	— 23	0,92
17	— 60	— 36	— 24	0,98
18	— 65	— 39	— 26	1,04
19	— 70	— 42	— 28	1,09
20	— 73	— 44	— 29	1,15
21	— 75	— 45	— 30	1,21
22	— 80	— 48	— 32	1,27
23	— 83	— 50	— 33	1,32
24	— 88	— 53	— 35	1,38
25	— 90	— 54	— 36	1,44
26	— 95	— 57	— 38	1,50
27	— 98	— 59	— 39	1,55
28	1 —	— 60	— 40	1,61
29	1 3	— 62	— 41	1,67
30	1 10	— 66	— 44	1,73
31	1 13	— 68	— 45	1,78
32	1 15	— 69	— 46	1,84
33	1 18	— 71	— 47	1,90
34	1 23	— 74	— 49	1,96
35	1 28	— 77	— 51	2,01
36	1 30	— 78	— 52	2,07
37	1 33	— 80	— 53	2,13
38	1 38	— 83	— 55	2,19
39	1 40	— 84	— 56	2,24
40	1 45	— 87	— 58	2,30
41	1 48	— 89	— 59	2,36
42	1 53	— 92	— 61	2,42
43	1 55	— 93	— 62	2,47
44	1 58	— 95	— 63	2,53
45	1 60	— 96	— 64	2,59
46	1 68	1 1	— 67	2,65
47	1 70	1 2	— 68	2,70
48	1 73	1 4	— 69	2,76
49	1 75	1 5	— 70	2,82
50	1 80	1 8	— 72	2,88

Разстояніе въ верст. Werstentfernung.	Провозная плата. Fahrpreise. I кл. Kl. Р. К. R. K.	II кл. Kl. Р. К. R. K.	III кл. Kl. Р. К. R. K.	Съ 10 ф. баг. Für 10 Pfund Gepäck. К. K.
51	1 85	1 11	— 74	2,93
52	1 88	1 13	— 75	2,99
53	1 90	1 14	— 76	3,05
54	1 95	1 17	— 78	3,11
55	1 98	1 19	— 79	3,16
56	2 3	1 22	— 81	3,22
57	2 5	1 23	— 82	3,28
58	2 10	1 26	— 84	3,34
59	2 13	1 28	— 85	3,39
60	2 15	1 29	— 86	3,45
61	2 18	1 31	— 87	3,51
62	2 25	1 35	— 90	3,57
63	2 28	1 37	— 91	3,62
64	2 30	1 38	— 92	3,68
65	2 33	1 40	— 93	3,74
66	2 38	1 43	— 95	3,80
67	2 43	1 46	— 97	3,85
63	2 45	1 47	— 98	3,91
69	2 48	1 49	— 99	3,97
70	2 53	1 52	1 1	4,03
71	2 55	1 53	1 2	4,08
72	2 60	1 56	1 4	4,14
73	2 63	1 58	1 5	4,20
74	2 68	1 61	1 7	4,26
75	2 70	1 62	1 8	4,31
76	2 73	1 64	1 9	4,37
77	2 75	1 65	1 10	4,43
78	2 83	1 70	1 13	4,49
79	2 85	1 71	1 14	4,54
80	2 88	1 73	1 15	4,60
81	2 90	1 74	1 16	4,66
82	2 95	1 77	1 18	4,72
83	3 —	1 80	1 20	4,77
84	3 3	1 82	1 21	4,83
85	3 5	1 83	1 22	4,89
86	3 10	1 86	1 24	4,95
87	3 13	1 88	1 25	5,—
88	3 18	1 91	1 27	5,06
89	3 20	1 92	1 28	5,12
90	3 25	1 95	1 30	5,18
91	3 28	1 97	1 31	5,23
92	3 30	1 98	1 32	5,29
93	3 33	2 —	1 33	5,35
94	3 40	2 4	1 36	5,41
95	3 43	2 6	1 37	5,46
96	3 45	2 7	1 38	5,52
97	3 48	2 9	1 39	5,58
98	3 53	2 12	1 41	5,64
99	3 58	2 15	1 43	5,69
100	3 60	2 16	1 44	5,75

Разстояніе въ верст. Werstentfernung.	Провозная плата. Fahrpreise. I кл. Kl. Р. К. R. K.	II кл. Kl. Р. К. R. K.	III кл. Kl. Р. К. R. K.	Съ 10 ф. баг. Für 10 Pfund Gepäck. К. K.
101	3 63	2 18	1 45	5,81
102	3 68	2 21	1 47	5,87
103	3 70	2 22	1 48	5,92
104	3 75	2 25	1 50	5,98
105	3 78	2 27	1 51	6,04
106	3 83	2 30	1 53	6,10
107	3 85	2 31	1 54	6,15
108	3 88	2 33	1 55	6,21
109	3 90	2 34	1 56	6,27
110	3 98	2 39	1 59	6,33
111	4 —	2 40	1 60	6,38
112	4 3	2 42	1 61	6,44
113	4 5	2 43	1 62	6,50
114	4 10	2 46	1 64	6,56
115	4 15	2 49	1 66	6,61
116	4 18	2 51	1 67	6,67
117	4 20	2 52	1 68	6,73
118	4 25	2 55	1 70	6,79
119	4 28	2 57	1 71	6,84
120	4 33	2 60	1 73	6,90
121	4 35	2 61	1 74	6,96
122	4 40	2 64	1 76	7,02
123	4 43	2 66	1 77	7,07
124	4 45	2 67	1 78	7,13
125	4 48	2 69	1 79	7,19
126	4 55	2 73	1 82	7,25
127	4 58	2 75	1 83	7,30
128	4 60	2 76	1 84	7,36
129	4 63	2 78	1 85	7,42
130	4 68	2 81	1 87	7,48
131	4 73	2 84	1 89	7,53
132	4 75	2 85	1 90	7,59
133	4 78	2 87	1 91	7,65
134	4 83	2 90	1 93	7,71
135	4 85	2 91	1 94	7,76
136	4 90	2 94	1 96	7,82
137	4 93	2 96	1 97	7,88
138	4 98	2 99	1 99	7,94
139	5 —	3 —	2 —	7,99
140	5 3	3 2	2 1	8,05
141	5 5	3 3	2 2	8,11
142	5 13	3 8	2 5	8,17
143	5 15	3 9	2 6	8,22
144	5 18	3 11	2 7	8,28
145	5 20	3 12	2 8	8,34
146	5 25	3 15	2 10	8,40
147	5 30	3 18	2 12	8,45
148	5 33	3 20	2 13	8,51
149	5 35	3 21	2 14	8,57
150	5 40	3 24	2 16	8,63

Разстояніе въ верст. Werstentfernung.	Провозная плата. Fahrpreise. I кл. Kl. Р. К. R. K.	II кл. Kl. Р. К. R. K.	III кл. Kl. Р. К. R. K.	Съ 10 ф. баг. Für 10 Pfund Gepäck. К. K.
151	5 43	3 26	2 17	8,68
152	5 48	3 29	2 19	8,74
153	5 50	3 30	2 20	8,80
154	5 55	3 33	2 22	8,86
155	5 58	3 35	2 23	8,91
156	5 60	3 36	2 24	8,97
157	5 63	3 38	2 25	9,03
158	5 70	3 42	2 28	9,09
159	5 73	3 44	2 29	9,14
160	5 75	3 45	2 30	9,20
161	5 78	3 47	2 31	9,26
162	5 80	3 48	2 32	9,32
163	5 83	3 50	2 33	9,37
164	5 85	3 51	2 34	9,43
165	5 88	3 53	2 35	9,49
166	5 88	3 53	2 35	9,55
167	5 90	3 54	2 36	9,60
168	5 93	3 56	2 37	9,66
169	5 95	3 57	2 38	9,72
170	5 98	3 59	2 39	9,78
171	6 —	3 60	2 40	9,83
172	6 3	3 62	2 41	9,89
173	6 5	3 63	2 42	9,95
174	6 8	3 65	2 43	10,01
175	6 10	3 66	2 44	10,06
176	6 10	3 66	2 44	10,12
177	6 13	3 68	2 45	10,18
178	6 15	3 69	2 46	10,24
179	6 18	3 71	2 47	10,29
180	6 20	3 72	2 48	10,35
181	6 23	3 74	2 49	10,41
182	6 25	3 75	2 50	10,47
183	6 28	3 77	2 51	10,52
184	6 30	3 78	2 52	10,58
185	6 33	3 80	2 53	10,64
186	6 33	3 80	2 53	10,70
187	6 35	3 81	2 54	10,75
188	6 38	3 83	2 55	10,81
189	6 40	3 84	2 56	10,87
190	6 43	3 86	2 57	10,93
191	6 45	3 87	2 58	10,98
192	6 48	3 89	2 59	11,04
193	6 50	3 90	2 60	11,10
194	6 53	3 92	2 61	11,16
195	6 55	3 93	2 62	11,21
196	6 55	3 93	2 62	11,27
197	6 58	3 95	2 63	11,33
198	6 60	3 96	2 64	11,39
199	6 63	3 98	2 65	11,44
200	6 65	3 99	2 66	11,50

Разстояніе въ верст. Werstentfernung.	Провозная плата. Fahrpreise. I кл. Kl. Р. К. R. K.	II кл. Kl. Р. К. R. K.	III кл. Kl. Р. К. R. K.	Съ 10 ф. баг. Für 10 Pfund Gepäck. К. K.
201	6 68	4 1	2 67	11,56
202	6 70	4 2	2 68	11,62
203	6 73	4 4	2 69	11,67
204	6 75	4 5	2 70	11,73
205	6 78	4 7	2 71	11,79
206	6 78	4 7	2 71	11,85
207	6 80	4 8	2 72	11,90
208	6 83	4 10	2 73	11,96
209	6 85	4 11	2 74	12,02
210	6 88	4 13	2 75	12,08
211	6 90	4 14	2 76	12,13
212	6 93	4 16	2 77	12,19
213	6 95	4 17	2 78	12,25
214	6 98	4 19	2 79	12,31
215	7 —	4 20	2 80	12,36
216	7 —	4 20	2 80	12,42
217	7 3	4 22	2 81	12,48
218	7 5	4 23	2 82	12,54
219	7 8	4 25	2 83	12,59
220	7 10	4 26	2 84	12,65
221	7 13	4 28	2 85	12,71
222	7 15	4 29	2 86	12,77
223	7 18	4 31	2 87	12,82
224	7 20	4 32	2 88	12,88
225	7 23	4 34	2 89	12,94
226	7 23	4 34	2 89	13,—
227	7 25	4 35	2 90	13,05
228	7 28	4 37	2 91	13,11
229	7 30	4 38	2 92	13,17
230	7 33	4 40	3 93	13,23
231	7 35	4 41	2 94	13,28
232	7 38	4 43	2 95	13,34
233	7 40	4 44	2 96	13,40
234	7 43	4 46	2 97	13,46
235	7 45	4 47	2 98	13,51
236	7 45	4 47	2 98	13,57
237	7 48	4 49	2 99	13,63
238	7 50	4 50	3 —	13,69
239	7 53	4 52	3 1	13,74
240	7 55	4 53	3 2	13,80
241	7 58	4 55	3 3	13,86
242	7 60	4 56	3 4	13,92
243	7 63	4 58	3 5	13,97
244	7 65	4 59	3 6	14,03
245	7 68	4 61	3 7	14,09
246	7 68	4 61	3 7	14,15
247	7 70	4 62	3 8	14,20
248	7 73	4 64	3 9	14,26
249	7 75	4 65	3 10	14,32
250	7 78	4 67	3 11	14,38

Разстояніе въ верст. Werstentfernung.	Провозная плата. Fahrpreise. I кл. Kl. Р. К. R. K.	II кл. Kl. Р. К. R. K.	III кл. Kl. Р. К. R. K.	Съ 10 ф. баг. Für 10 Pfund Gepäck. К. K.
251	7 80	4 68	3 12	14,43
252	7 83	4 70	3 13	14,49
253	7 85	4 71	3 14	14,55
254	7 88	4 73	3 15	14,61
255	7 90	4 74	3 16	14,66
256	7 90	4 74	3 16	14,72
257	7 93	4 76	3 17	14,78
358	7 95	4 77	3 18	14,84
259	7 98	4 79	3 19	14,89
260	8 —	4 80	3 20	14,95
261	8 3	4 82	3 21	15,01
262	8 5	4 83	3 22	15,07
263	8 8	4 85	3 23	15,12
264	8 10	4 86	3 24	15,18
265	8 13	4 88	3 25	15,24
266	8 13	4 88	3 25	15,30
267	8 15	4 89	3 26	15,35
268	8 18	4 91	3 27	15,41
269	8 20	4 92	3 28	15,47
270	8 23	4 94	3 29	15,53
271	8 25	4 95	3 30	15,58
272	8 28	4 97	3 31	15,64
273	8 30	4 98	3 32	15,70
274	8 33	5 —	3 33	15,76
275	8 35	5 1	3 34	15,81
276	8 35	5 1	3 34	15,87
277	8 38	5 3	3 35	15,93
278	8 40	5 4	3 36	15,99
279	8 43	5 6	3 37	16,04
280	8 45	5 7	3 38	16,10
281	8 48	5 9	3 39	16,16
282	8 50	5 10	3 40	16,22
283	8 53	5 12	3 41	16,27
284	8 55	5 13	3 42	16,33
285	8 58	5 15	3 43	16,39
286	8 58	5 15	3 43	16,45
287	8 60	5 16	3 44	16,50
288	8 63	5 18	3 45	16,56
289	3 65	5 19	3 46	16,62
290	8 68	5 21	3 47	16,68
291	8 70	5 22	3 48	16,73
292	8 73	5 24	3 49	16,79
293	8 75	5 25	3 50	16,85
294	8 78	5 27	3 51	16,91
295	8 80	5 28	3 52	16,96
296	8 80	5 28	3 52	17,02
297	8 83	5 30	3 53	17,08
298	9 85	5 31	3 54	17,14
299	3 88	5 33	3 55	17,19
300	8 90	5 34	3 56	17,25

Preise für Eisenbahn-Billete und Gepäck.

Tafel 2: 301 bis 8890 Werst.

Разстояніе въ верстахъ. Werst-entfernung.	Поясы. Zonen.	Провозная плата. Fahrpreise. I кл. Kl. Р. К. R. K.	II кл. Kl. Р. К. R. K.	III кл. Kl. Р. К. R. K.	Съ 10 ф. баг. Für 10 Pfd. Gepäck. К. K.
301 — 325	1.	9 50	5 70	3 80	17,25
326 — 350	2.	10 —	6 —	4 —	18,75
351 — 375	3.	10 50	6 30	4 20	20,25
376 — 400	4.	11 —	6 60	4 40	21,75
401 — 425	5.	11 50	6 90	4 60	23,25
426 — 450	6.	12 —	7 20	4 80	24,75
451 — 475	7.	12 50	7 50	5 —	26,25
476 — 500	8.	13 —	7 80	5 20	27,75
501 — 530	9.	13 50	8 10	5 40	29,25
531 — 560	10.	14 —	8 40	5 60	30,75
561 — 590	11.	14 50	8 70	5 80	32,25
591 — 620	12.	15 —	9 —	6 —	33,75
621 — 650	13.	15 50	9 30	6 20	35,25
651 — 680	14.	16 —	9 60	6 40	36,75
681 — 710	15.	16 50	9 90	6 60	38,25
711 — 745	16.	17 —	10 20	6 80	39,75
746 — 780	17.	17 50	10 50	7 —	41,25
781 — 815	18.	18 —	10 80	7 20	42,75
816 — 850	19.	18 50	11 10	7 40	44,25
851 — 885	20.	19 —	11 40	7 60	45,75
886 — 920	21.	19 50	11 70	7 80	47,25
921 — 955	22.	20 —	12 —	8 —	48,75
956 — 990	23.	20 50	12 30	8 20	50,25
991 — 1030	24.	21 —	12 60	8 40	51,75
1031 — 1070	25.	21 50	12 90	8 60	53,25
1071 — 1110	26.	22 —	13 20	8 80	54,75
1111 — 1150	27.	22 50	13 50	9 —	56,25
1151 — 1190	28.	23 —	13 80	9 20	57,75
1191 — 1230	29.	23 50	14 10	9 40	59,25
1231 — 1270	30.	24 —	14 40	9 60	60,75
1271 — 1310	31.	24 50	14 70	9 80	62,25
1311 — 1350	32.	25 —	15 —	10 —	63,75
1351 — 1390	33.	25 50	15 30	10 20	65,25
1391 — 1430	34.	26 —	15 60	10 40	66,75
1431 — 1470	35.	26 50	15 90	10 60	68,25
1471 — 1510	36.	27 —	16 20	10 80	69,75
1511 — 1560	37.	27 50	16 50	11 —	71,25
1561 — 1610	38.	28 —	16 80	11 20	72,75

Разстояніе въ верстахъ. Werst-entfernung.	Поясы. Zonen.	Провозная плата. Fahrpreise. I кл. Kl. Р. К. R. K.	II кл. Kl. Р. К. R. K.	III кл. Kl. Р. К. R. K.	Съ 10 ф. баг. Für 10 Pfd. Gepäck. К. K.
1611 — 1660	39.	28 50	17 10	11 40	74,25
1661 — 1710	40.	29 —	17 40	11 60	75,75
1711 — 1760	41.	29 50	17 70	11 80	77,25
1761 — 1810	42.	30 —	18 —	12 —	78,75
1811 — 1860	43.	30 50	18 30	12 20	80,25
1861 — 1910	44.	31 —	18 60	12 40	81,75
1911 — 1960	45.	31 50	18 90	12 60	83,25
1961 — 2010	46.	32 —	19 20	12 80	84,75
2011 — 2060	47.	32 50	19 50	13 —	86,25
2061 — 2110	48.	33 —	19 80	13 20	87,75
2111 — 2160	49.	33 50	20 10	13 40	89,25
2161 — 2210	50.	34 —	20 40	13 60	90,75
2211 — 2260	51.	34 50	20 70	13 80	92,25
2261 — 2310	52.	35 —	21 —	14 —	93,75
2311 — 2360	53.	35 50	21 30	14 20	95,25
2361 — 2410	54.	36 —	21 60	14 40	96,75
2411 — 2460	55.	36 50	21 90	14 60	98,25
2461 — 2510	56.	37 —	22 20	14 80	99,75
2511 — 2560	57.	37 50	22 50	15 —	101,25
2561 — 2610	58.	38 —	22 80	15 20	102,75
2611 — 2660	59.	38 50	23 10	15 40	104,25
2661 — 2710	60.	39 —	23 40	15 60	105,75
2711 — 2760	61.	39 50	23 70	15 80	107,25
2761 — 2810	62.	40 —	24 —	16 —	108,75
2811 — 2860	63.	40 50	24 30	16 20	110,25
2861 — 2910	64.	41 —	24 60	16 40	111,75
2911 — 2960	65.	41 50	24 90	16 60	113,25
2961 — 3010	66.	42 —	25 20	16 80	114,75
3011 — 3080	67.	43 —	25 80	17 20	116,25
3081 — 3150	68.	44 —	26 40	17 60	117,75
3151 — 3220	69.	45 —	27 —	18 —	119,25
3221 — 3290	70.	46 —	27 60	18 40	120,75
3291 — 3360	71.	47 —	28 20	18 80	122,25
3361 — 3430	72.	48 —	28 80	19 20	123,75
3431 — 3500	73.	49 —	29 40	19 60	125,25
3501 — 3570	74.	50 —	30 —	20 —	126,75
3571 — 3640	75.	51 —	30 60	20 40	128,25
3641 — 3710	76.	52 —	31 20	20 80	129,75

Разстояніе въ верстахъ. Werst-entfernung.	Поясы. Zonen.	Провозная плата. Fahrpreise. I кл. Kl. Р. К. R. K.	II кл. Kl. Р. К. R. K.	III кл. Kl. Р. К. R. K.	Съ 10 ф. баг. Für 10 Pfd. Gepäck. К. K.
3711 — 3780	77.	53 —	31 80	21 20	131,25
3781 — 3850	78.	54 —	32 40	21 60	132,75
3851 — 3920	79.	55 —	33 —	22 —	134,25
3921 — 3990	80.	56 —	33 60	22 40	135,75
3991 — 4060	81.	57 —	34 20	22 80	137,25
4061 — 4130	82.	58 —	34 80	23 20	138,75
4131 — 4200	83.	59 —	35 40	23 60	140,25
4201 — 4270	84.	60 —	36 —	24 —	141,75
4271 — 4340	85.	61 —	36 60	24 40	143,25
4341 — 4410	86.	62 —	37 20	24 80	144,75
4411 — 4480	87.	63 —	37 80	25 20	146,25
4481 — 4550	88.	64 —	38 40	25 60	147,75
4551 — 4620	89.	65 —	39 —	26 —	149,25
4621 — 4690	90.	66 —	39 60	26 40	150,75
4691 — 4760	91.	67 —	40 20	26 80	152,25
4761 — 4830	92.	68 —	40 80	27 20	153,75
4831 — 4900	93.	69 —	41 40	27 60	155,25
4901 — 4970	94.	70 —	42 —	28 —	156,75
4971 — 5040	95.	71 —	42 60	28 40	158,25
5041 — 5110	96.	72 —	43 20	28 80	159,75
5111 — 5180	97.	73 —	43 80	29 20	161,25
5181 — 5250	98.	74 —	44 40	29 60	162,75
5251 — 5320	99.	75 —	45 —	30 —	164,25
5321 — 5390	100.	76 —	45 60	30 40	165,75
5391 — 5460	101.	77 —	46 20	30 80	167,25
5461 — 5530	102.	78 —	46 80	31 20	168,75
5531 — 5600	103.	79 —	47 40	31 60	170,25
5601 — 5670	104.	80 —	48 —	32 —	171,75
5671 — 5740	105.	81 —	48 60	32 40	173,25
5741 — 5810	106.	82 —	49 20	32 80	174,75
5811 — 5880	107.	83 —	49 80	33 20	176,25
5881 — 5950	108.	84 —	50 40	33 60	177,75
5951 — 6020	109.	85 —	51 —	34 —	179,25
6021 — 6090	110	86 —	51 60	34 40	180,75
6091 — 6160	111.	78 —	52 20	34 80	182,25
6161 — 6230	112.	88 —	52 80	35 20	183,75
6231 — 6300	113.	89 —	58 40	35 60	185,25

Разстояніе въ верстахъ. Werst-entfernung.	Поясы. Zonen.	Провозная плата. Fahrpreise. I кл. Kl. Р. К. R. K.	II кл. Kl. Р. К. R. K.	III кл. Kl. Р. К. R. K.	Съ 10 ф. баг. Für 10 Pfd. Gepäck. К. K.
6301 — 6370	114.	90 —	54 —	36 —	186,75
6371 — 6440	115.	91 —	54 60	36 40	188,25
6441 — 6510	116.	92 —	55 20	36 80	189,75
6511 — 6580	117.	93 —	55 80	37 20	191,25
6581 — 6650	118.	94 —	56 40	37 60	192,75
6651 — 6720	119.	95 —	57 —	38 —	194,25
6721 — 6790	120.	96 —	57 60	38 40	195,75
6791 — 6860	121.	97 —	58 20	38 80	197,25
6861 — 6930	122.	93 —	58 80	39 20	198,75
6931 — 7000	123	99 —	59 40	39 60	200,25
7001 — 7070	124.	100 —	60 —	40 —	201,75
7071 — 7140	125.	101 —	60 60	40 40	203,25
7141 — 7210	126.	102 —	61 20	40 80	204,75
7211 — 7280	127.	103 —	61 80	41 20	206,25
7281 — 7350	128.	104 —	62 40	41 60	207,75
7351 — 7420	129.	105 —	63 —	42 —	209,25
7421 — 7490	130.	106 —	63 60	42 40	210,75
7491 — 7560	131.	107 —	64 20	42 80	212,25
7561 — 7630	132.	103 —	64 80	43 20	213,75
7631 — 7700	133.	109 —	65 40	43 60	215,25
7701 — 7770	134.	110 —	66 —	44 —	216,75
7771 — 7840	135.	111 —	66 60	44 40	218,25
7841 — 7910	136.	112 —	67 20	44 80	219,75
7911 — 7980	137.	113 —	67 80	45 20	221,25
7981 — 8050	138.	114 —	68 40	45 60	222,75
8051 — 8120	139.	115 —	69 —	46 —	224,25
8121 — 8190	140.	116 —	69 60	46 40	225,75
8191 — 8260	141.	117 —	70 20	46 80	227,25
8261 — 8330	142.	118 —	70 80	47 20	228,75
8331 — 8400	143.	119 —	71 40	47 60	230,25
8401 — 8470	144.	120 —	72 —	48 —	231,75
8471 — 8540	145.	121 —	72 60	48 40	233,25
8541 — 8610	146.	122 —	73 20	48 80	234,75
8611 — 8680	147.	123 —	73 80	49 20	236,25
8681 — 8750	148.	124 —	74 40	49 60	237,75
8751 — 8820	149.	125 —	75 —	50 —	239,25
8821 — 8890	150.	126 —	75 60	50 40	240,75

Kopieen von Urkunden und Dokumenten, die der Steuer unterliegen (13$_{,21}$) jeder Bogen 125
sieh auch Accepte u. Frachtbriefe.

Laufende Rechnung (Contocorrent), Giro=Einzahlung:
bis 50 Rubel. . . . . . frei.
von 50 bis 300 Rubel (16$_{,4}$) 15
über 300 Rubel 20

Makler= und Wraker=Rechnungen über Courtage:
bis 15 R. (16$_{,6}$) 15
„ 30 „ (14$_{,7}$) 75
über 30 R. (13$_{,28}$) 125

Manifeste (Verzeichnisse d. Schiffsladung (18$_{,2}$) 15

Mitgliedskarte und ähnliches von Vereinen, Klubs u. s. w. (17$_{,2}$) 20

Miethsverträge sieh Pachten.

Obligationen sieh Actien.

Pacht=, Arrende=, Miethsverträge. Höhere Aktensteuer (18$_{,7}$a und 51$_{,1}$)

Pön, sieh Abstandsgeld.

Polizeiliche Legitimation (76$_{,1}$) . . . . frei.

Policen und Prämienquittungen, wenn die Prämie beträgt:
bis 3 Rubel (20$_{,7}$) 5
„ 9 „ (18$_{,4}$) 10
„ 15 „ (16$_{,5}$) 15
bis 30 „ (14$_{,6}$) 75
über 30 „ (13$_{,27}$) . . . 125

Quittungen bis 5 Rubel (72$_{,5}$) frei.
über 5 „ (20$_{,1}$) 5

Rechnungen, quittirte, sieh Quittungen.
vom Schuldner als richtig unterschrieben:
bis 50 Rubel (18$_{,7}$) 10
über 50 „ (48$_{,2}$) je 100 Rbl. 15

Schenkungsurkunden.
Werth nicht angegeben (13$_{,10}$) jeder Bogen 125
Bei angegebenem Werthe (51$_{,1}$) Höhere Aktensteuer.

Schlußzettel der Makler:
kurze bis 100 Rubel (16$_{,2}$) . 5
„ „ 200 „ 10
„ „ 300 „ 15
„ über 300 „ 20

Schuldscheine bis 50 R. (48$_{,2}$) 10
über 50 Rbl. (48$_{,2}$) je 100 Rbl. . 15

Testamente (13$_{,8}$) jeder Bogen . 125

Tratten sieh Wechsel.

Uebertragungen (Cessionen) auf Duplikaten von Frachtbriefen, Versatzquittungen u. s. w. (21$_{,5}$) 5
auf zinstragenden Papieren (18$_{,1}$) 15
auf Wechseln, Schuldscheinen u. s. w. (49) . . . . frei.

Vermessungsurkenden (13$_{,17}$) jeder Bogen 125

Verpfändungsurkunden:
über Immobilien (51$_{,1}$) höhere Aktenst.
„ Mobilien bis 5 R. (72$_{,6}$) frei.
„ „ „ 50 „ (18$_{,7}$) 10
„ „ über 50 „ (48$_{,2}$) jede 100 Rbl.. 15

Versicherungen, Feuer=, Leben=, Unfall=, Einbruch=, Auslosungs= u. s. w. sieh Policen.

Verträge, Contracte (51$_{,1}$) Höhere Aktensteuer.

Vollmacht, sieh Beglaubigungsschreiben.

Warrant=Scheine u. s. w. (20$_{,5}$) 5

Wechsel, Tratten u. s. w. (48) Wechselsteuer. Ausländische Wechsel, die nur zeitweilig in Rußland umlaufen (49) zahlen die halbe Wechselsteuer.

Zeugnisse, Atteste, Diplome.
über Dienstführung (65$_{,4}$) . . . frei.
zur Vorstellung an Behörden (14$_{,4}$) 75

Sorten der Stempelmarken:

zu 5, 10, 15, 20, 40, 50, 60, 75 100 und 125.

Sorten der Aktenpapiere:

Jeder Bogen zu 40, 60, 80, 100, 120, 160, 200, 240, 280, 320 oder 360 Kop., zu 4, 8, 12, 16, 20, 24, 28, 32, 36, 40, 80, 120, 160, 200, 400, 800, 1200 oder 2000 Rubel.

Niedere Aktensteuer:

Bei einer Summe bis zu 100 Rubel kostet jeder für die Urkunde nöthige Bogen 5 Kopeken. Darüber hinaus kosten jede tausend Rubel oder angefangene tausend Rubel 50 Kopeken Steuer.

Höhere Aktensteuer:

Bei einer Summe bis zu 50 Rubel kostet jeder für die Urkunde nöthige Bogen 10 Kopeken. Darüber hinaus kosten jede hundert Rubel oder angefangene hundert Rubel 50 Kopeken Steuer. bis zur Summe von 10000 Rubeln. Darüber hinaus kosten jede tausend oder angefangene tausend Rubel eine Steuer von fünf Rubeln.

Wechselsteuer für in= und ausländische Wechsel und Dokumente

(ohne Gewähr für Druckfehler) auf Grund der Punkte 44, 47 und 48 des Gesetzes vom 10. Juni 1900.

Betrag bis	Preis eines Bogens.		Betrag bis				
Rubel.	Rbl.	Kop.	Mark.	Pfund Sterling.	Franken und Finnl. Mark.	Holl. Gulden.	Oesterreich. Kronen.
50	—	10	108	5. 5. 8	133. 34	64	126. 97
100	—	15	216	10. 11. 5	266. 68	128	253. 95
200	—	30	432	21. 2. 10	533. 36	256	507. 90
300	—	45	648	31. 14. 3	800. 04	384	761. 85
400	—	60	864	42. 5. 8	1 066. 72	512	1 015. 80
500	—	75	1 080	52. 17. 1	1 333. 40	640	1 269. 75
600	—	90	1 296	63. 8. 6	1 600. 08	768	1 523. 70
700	1	05	1 512	73. 19. 11	1 866. 76	896	1 777. 65
800	1	20	1 728	84. 11. 4	2 133. 44	1 024	2 031. 60
900	1	35	1 944	95. 2. 9	2 400. 12	1 152	2 285. 55
1 000	1	50	2 160	105. 14. 2	2 666. 80	1 280	2 539. 50
1 500	2	25	3 240	158. 11. 3	4 000. 20	1 920	3 809. 25
2 000	3	—	4 320	211. 8. 4	5 333. 60	2 560	5 079. —
3 000	4	50	6 480	317. 2. 6	8 000. 40	3 840	7 618. 50
4 000	6	—	8 640	422. 16. 8	10 667. 20	5 120	10 158. —
5 000	7	50	10 800	528. 10. 10	13 334. —	6 400	12 697. 50
6 000	9	—	12 960	634. 5. —	16 000. 80	7 680	15 237. —
7 000	10	50	15 120	739. 19. 2	18 667. 60	8 960	17 776. 50
8 000	12	—	17 280	845. 13. 4	21 334. 40	10 240	20 316. —
9 000	13	50	19 440	951. 7. 6	24 001. 20	11 520	22 855. 50
10 000	15	—	21 600	1 057. 1. 8	26 668. —	12 800	25 395. —
20 000	30	—	43 200	2 114. 3. 4	53 336. —	25 600	50 790. —
30 000	45	—	64 800	3 171. 5. —	80 004. —	38 400	76 185. —
40 000	60	—	86 400	4 228. 6. 8	106 672. —	51 200	101 580. —
50 000	75	—	108 000	5 285. 8. 4	133 340. —	64 000	126 975. —

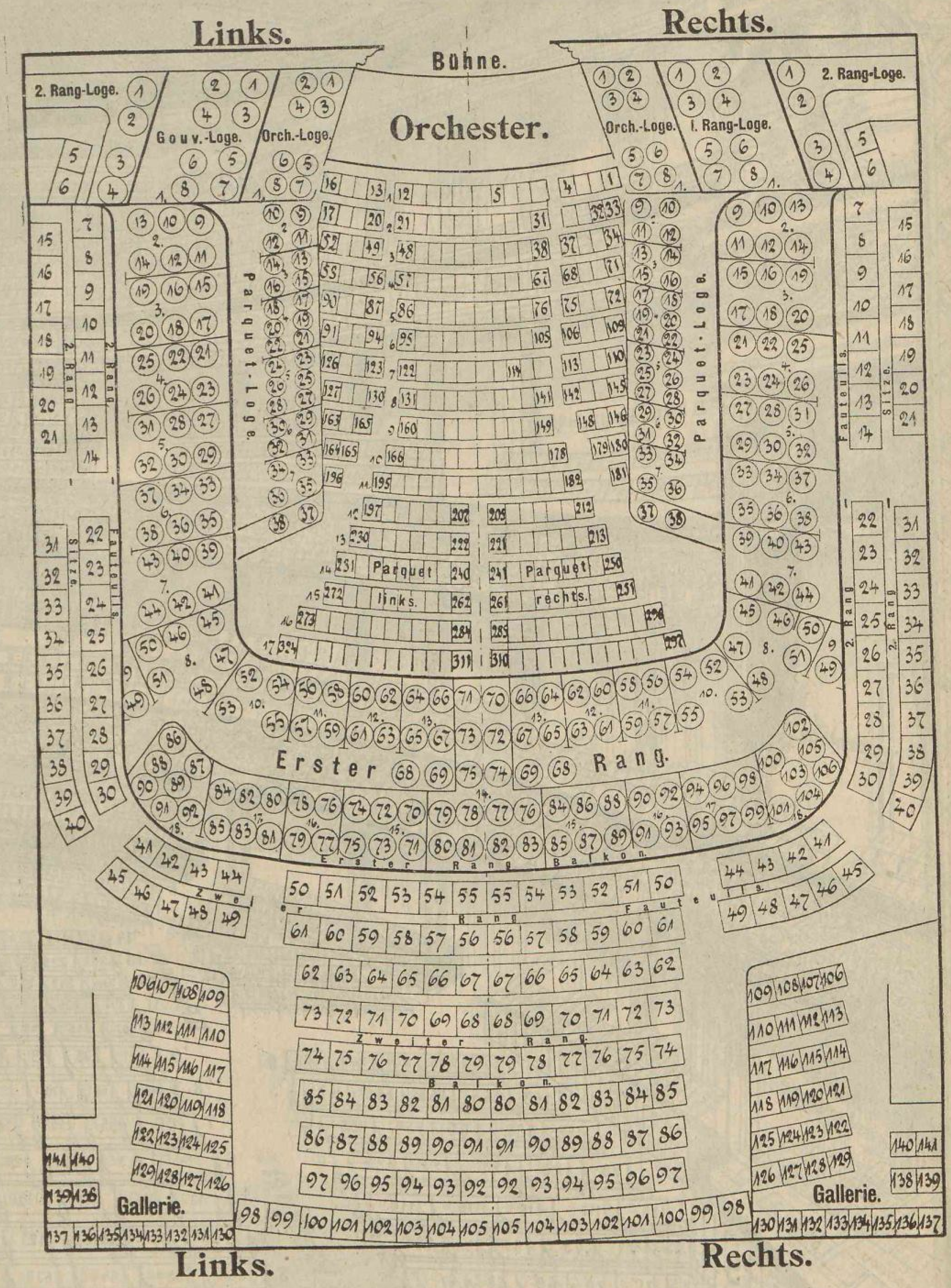

Bestuhlungs-Plan des Russischen Stadt-Theaters.

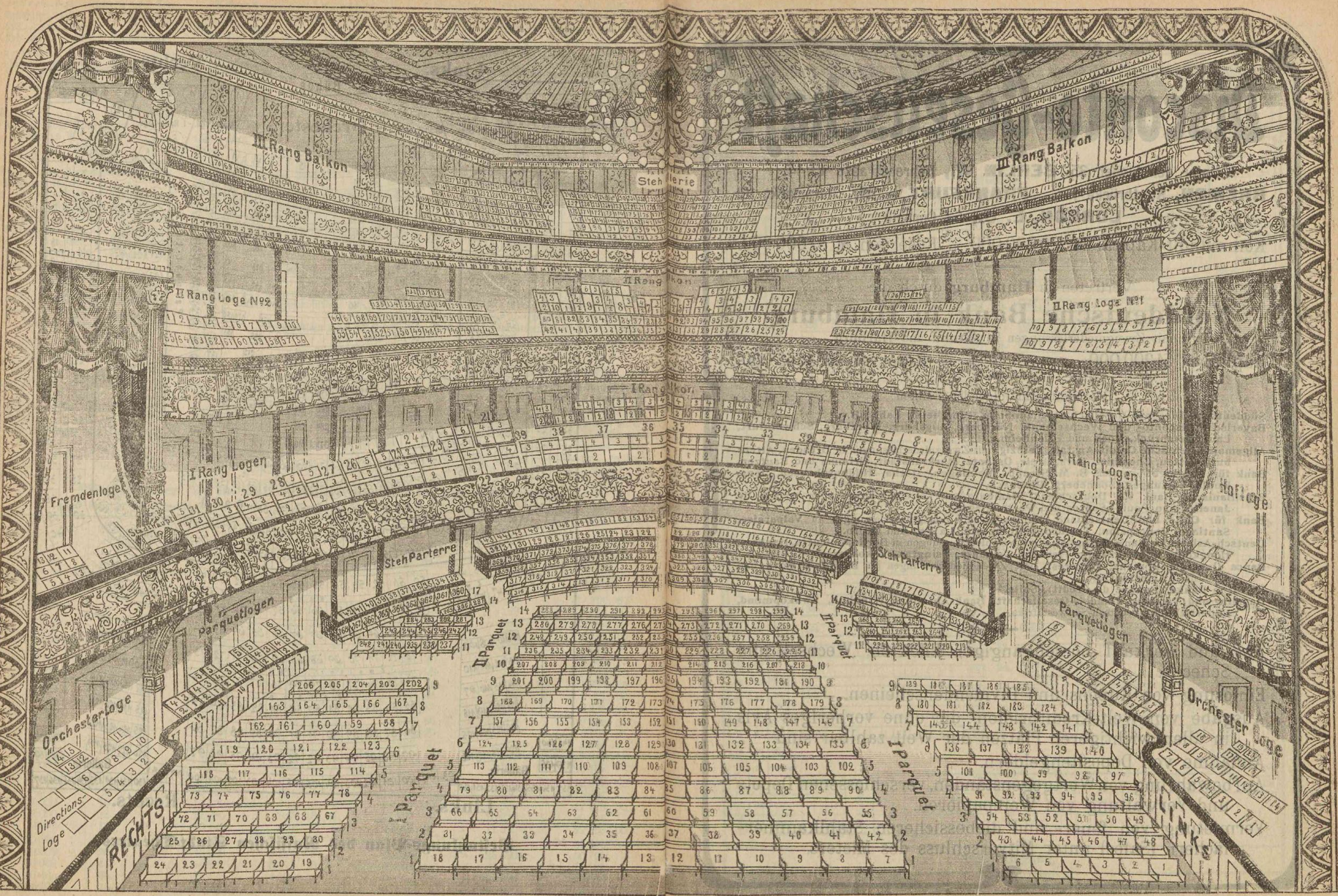

Bestuhlungsplan des Dutschen Stadt-Theaters.

Disconto-Gesellschaft

Unter den Linden 35, BERLIN W., Behrenstrasse 43-44.

BREMEN, Stintbrücke 1. FRANKFURT a./M., Rossmarkt 18.

LONDON, E. C., 53 Cornhill.

Kommandit-Kapital M 170 000 000. Reserven M 57 600 000.

Vertreten in **Hamburg** durch die

Norddeutsche Bank in Hamburg

mit Zweigniederlassungen in **Altona** und **Harburg.**

Kapital M 51 200 000. Reserven M 8 755 000.

Repräsentantin folgender Banken:

Süddeutsche Disconto-Gesellschaft, Mannheim, Pforzheim, Lahr i/B.
Bayerische Disconto- und Wechselbank, Nürnberg, Augsburg, Würzburg, Schweinfurt, Lauf, Hersbruck, Roth und **Uffenheim.**
Allgemeine Deutsche Credit-Anstalt, Leipzig, mit Zweigniederlassungen in **Dresden, Altenburg, Zittau, Chemnitz, Gera, Greiz, Oschatz, Markranstädt, Grimma** und **Bautzen.**
Bank für Thüringen vormals **B. M. Strupp, Meiningen, Gotha, Hildburghausen, Jena, Ruhla, Salzungen, Sonneberg, Pössneck.**
Brasilianische Bank für Deutschland, Hamburg, mit Zweigniederlassungen in **Rio de Janeiro, Sao Paulo, Santos** und **Porto Alegre.**
Bank für Chile und Deutschland, Hamburg, mit Zweigniederlassungen in **Valparaiso, Santiago, Concepcion, Temuco, Antofagasta, La Paz** und **Oruro.**
Deutsch-Asiatische Bank, Shanghai, mit Zweigniederlassungen in **Berlin, Calcutta, Hankow, Hongkong, Kobe, Peking, Tientsin, Tsinanfu, Tsingtau, Yokohama.**
Banca Generala Romana, Bukarest, mit Zweigniederlassungen in **Braila, Crajova** und Agentur in **Constantza.**
Kreditna Banka (Banque de Crédit), Sofia.
Damara- und Namaqua Handels-Gesellschaft, Bank-Abteilung Windhuk, Swakopmund, Lüderitzbucht, Deutsch-Südwestafrika.

An- und Verkauf börsengängiger Effekten, Wechsel und Schecks.

Einlösung von Kupons und Dividendenscheinen.

Ausgabe von Welt-Kreditbriefen, die ohne vorheriges Avis in allen wichtigeren Plätzen der Welt zahlbar sind.

Annahme von Depositengeldern.

Aufbewahrung von Wertgegenständen, verschlossenen Depots und Verwaltung von Wertpapieren.

Vermietung von feuer- und diebessicheren Stahlkammerfächern (Safes) unter Mitverschluss des Mieters.

Situations-Plan des Zuschauer-Raumes im Saale des Gewerbe-Vereins.

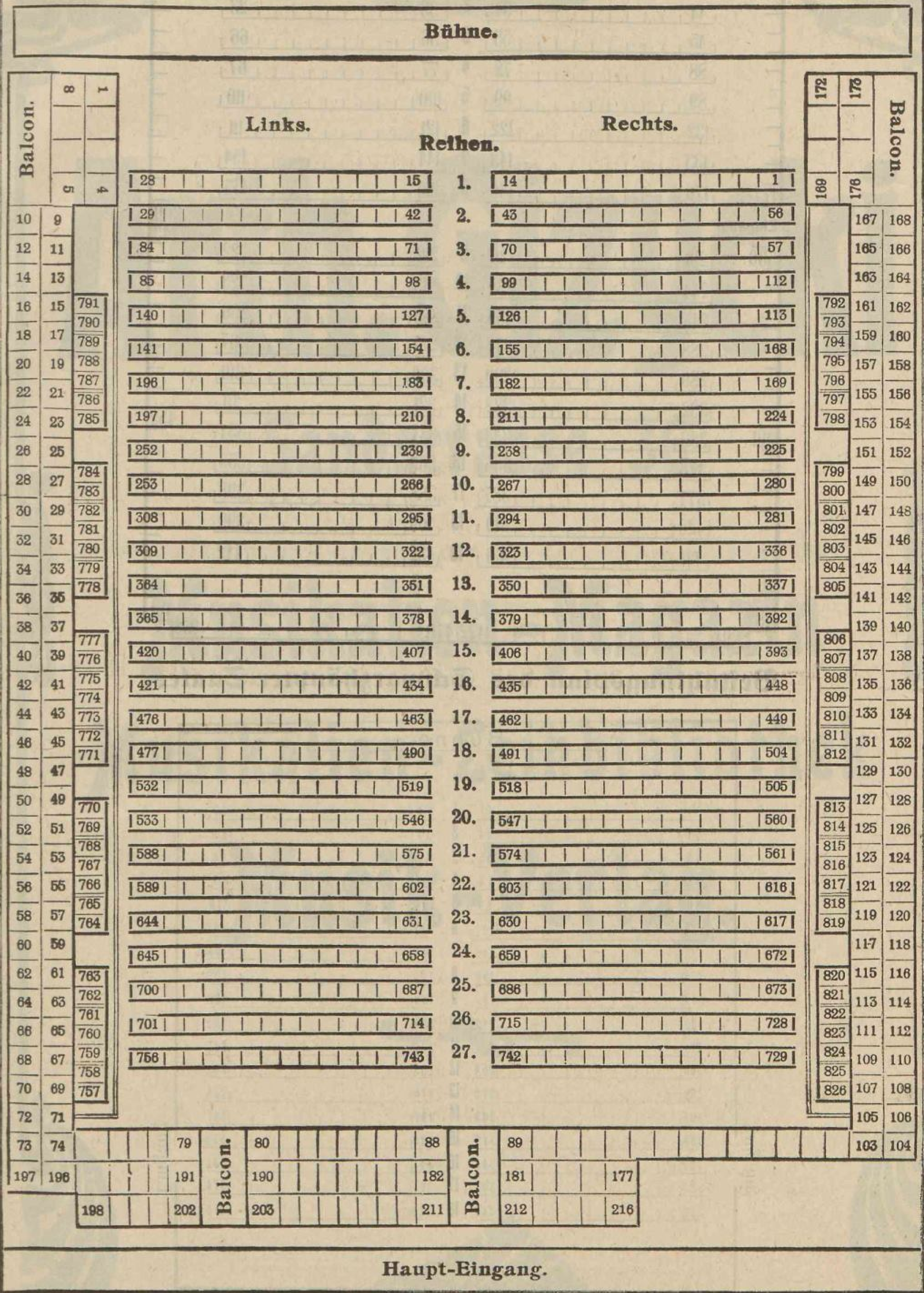

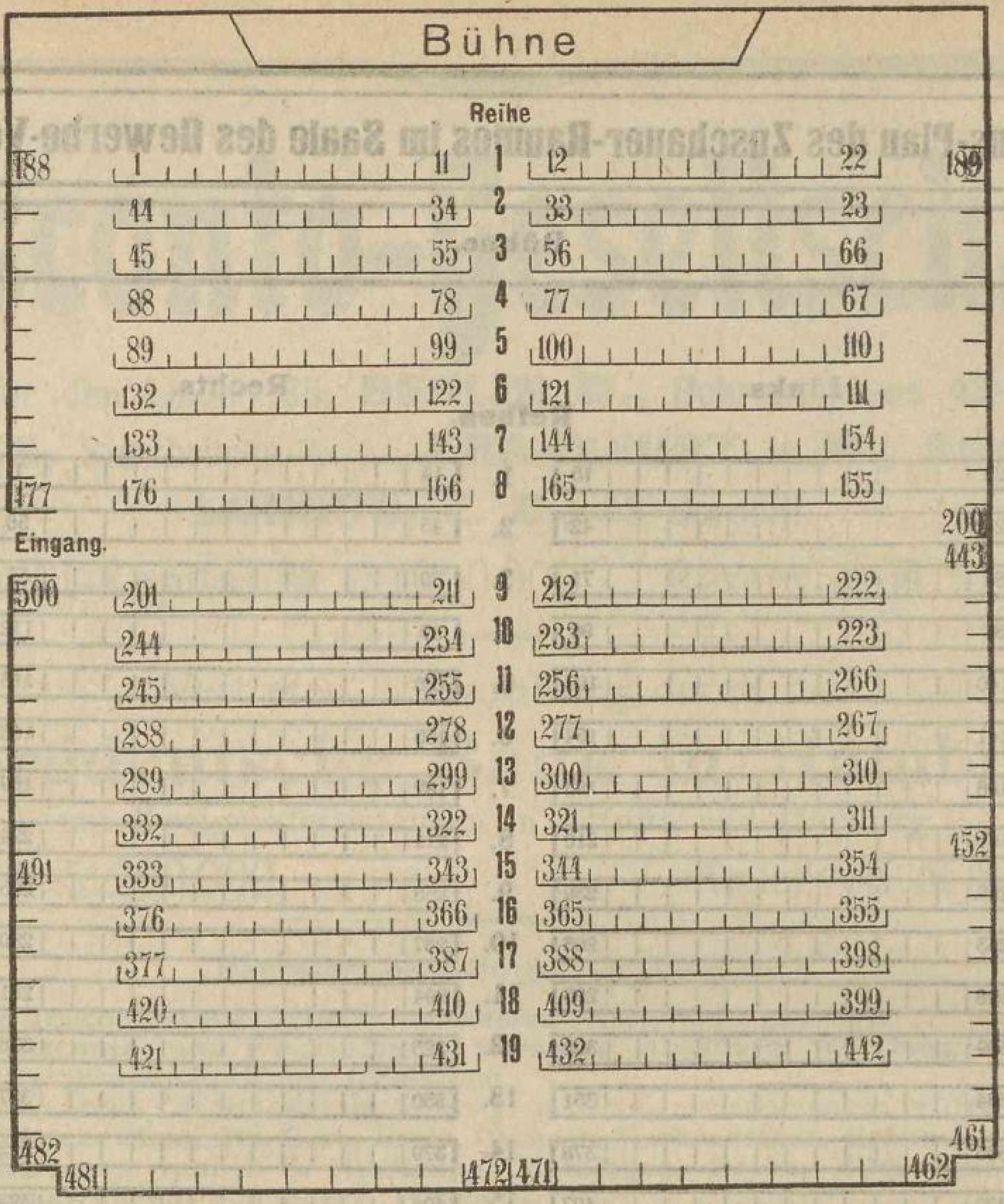

Bestuhlungsplan des Schwarzhäupter-Saales.

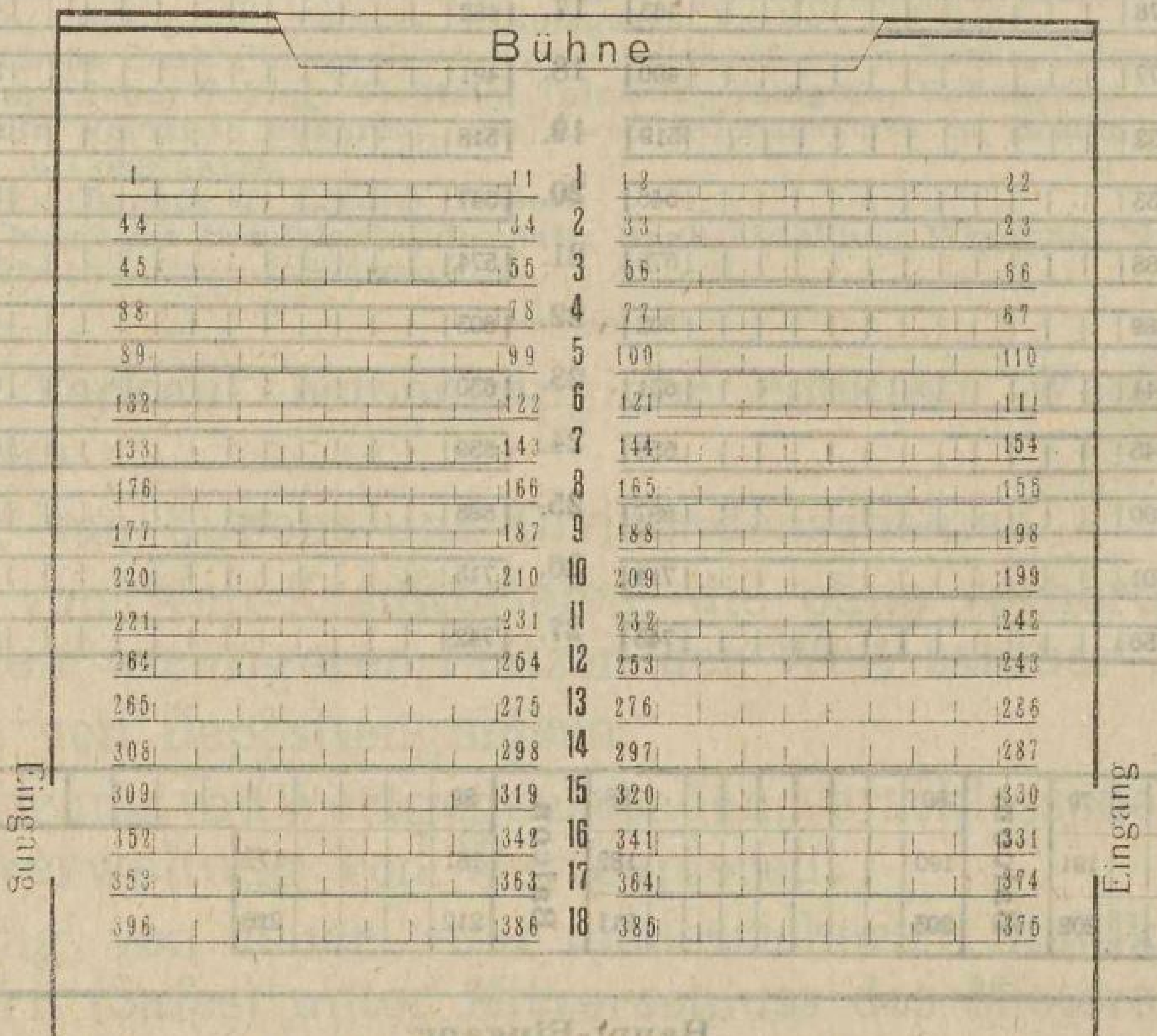

Bestuhlungsplan des Schützenhaus-Saales.

Arth. Gizycki

Sandstrasse 36.

Musikalien-Magazin

Musikalien-Leihbibliothek

Musik-Verlag.

Situationsplan des Hagensberger Sommer-Theater's.

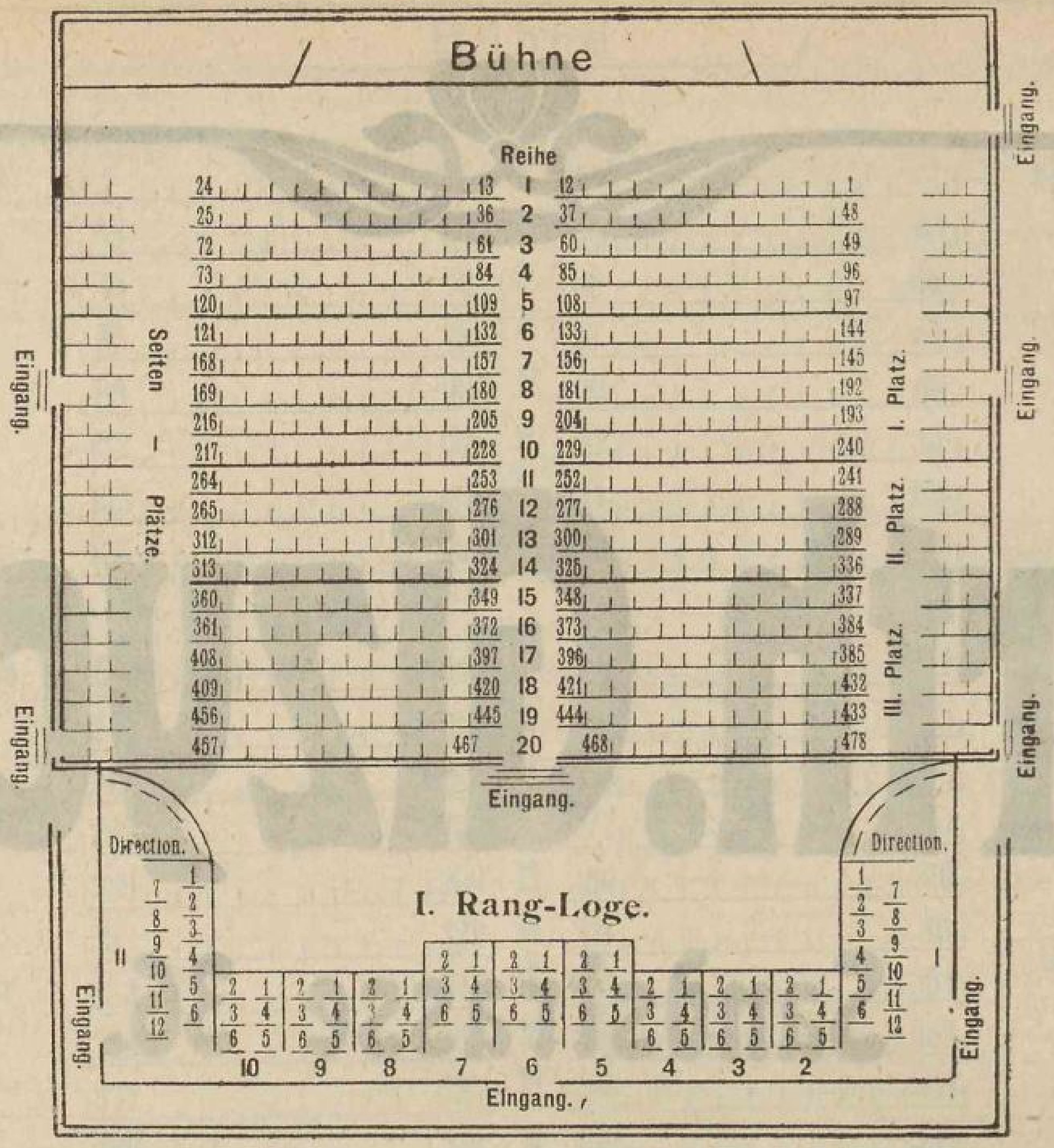

Bestuhlungsplan des Hagensberger Sommertheaters.

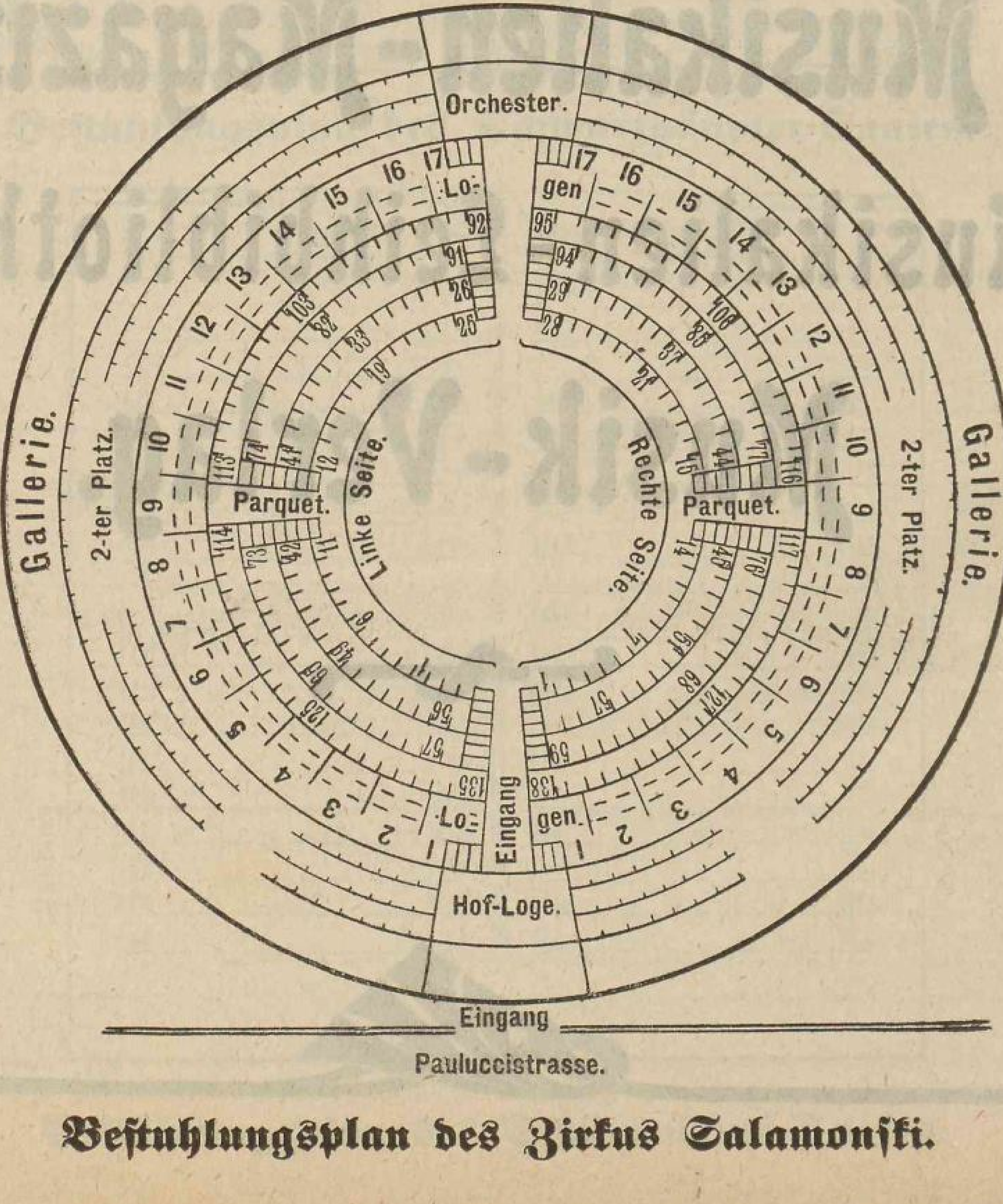

Bestuhlungsplan des Zirkus Salamonski.

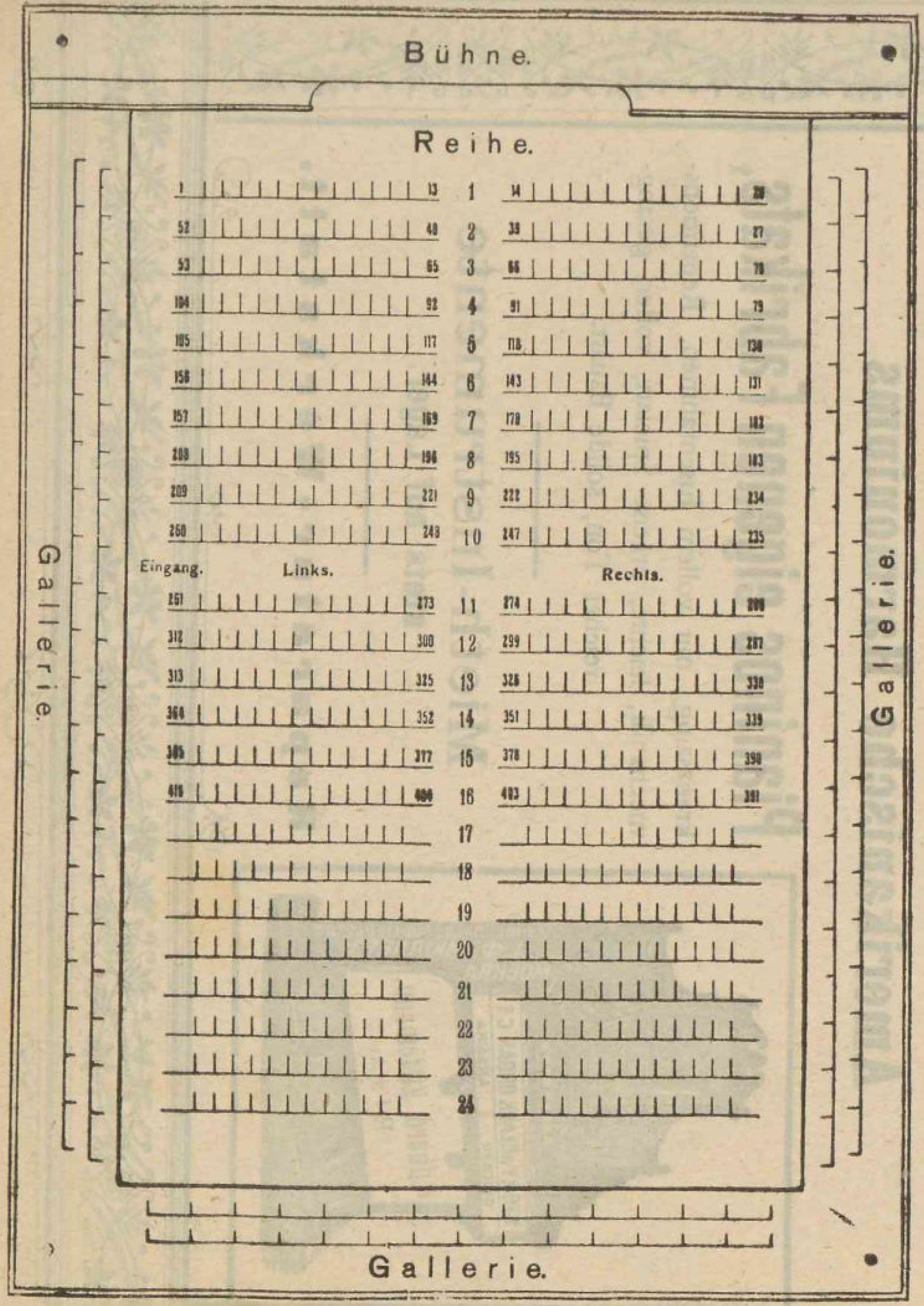

Bestuhlungsplan des Lettischen Theaters in der Paulucciſtraße.

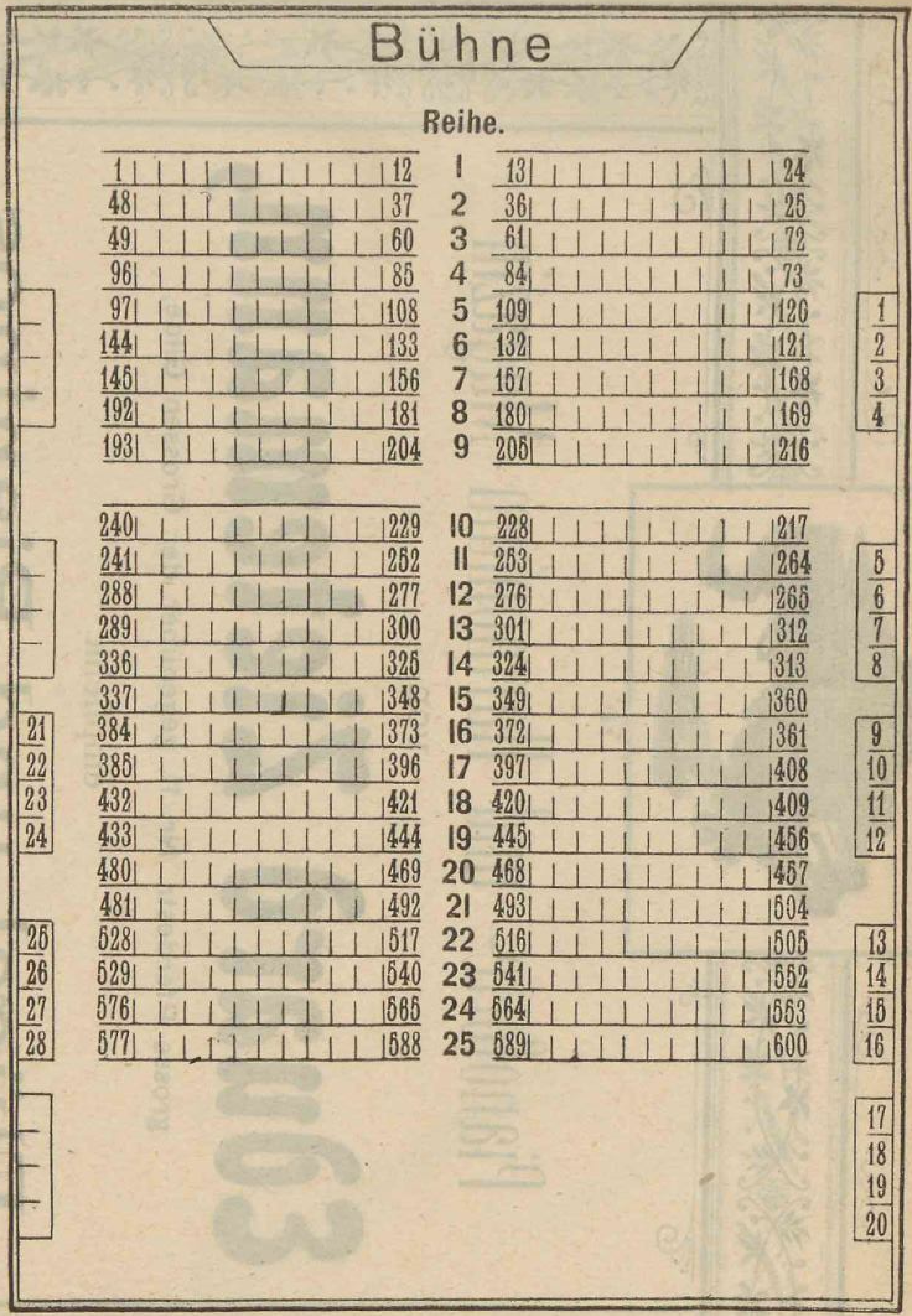

Bestuhlungsplan des „Ulei"-Saales.

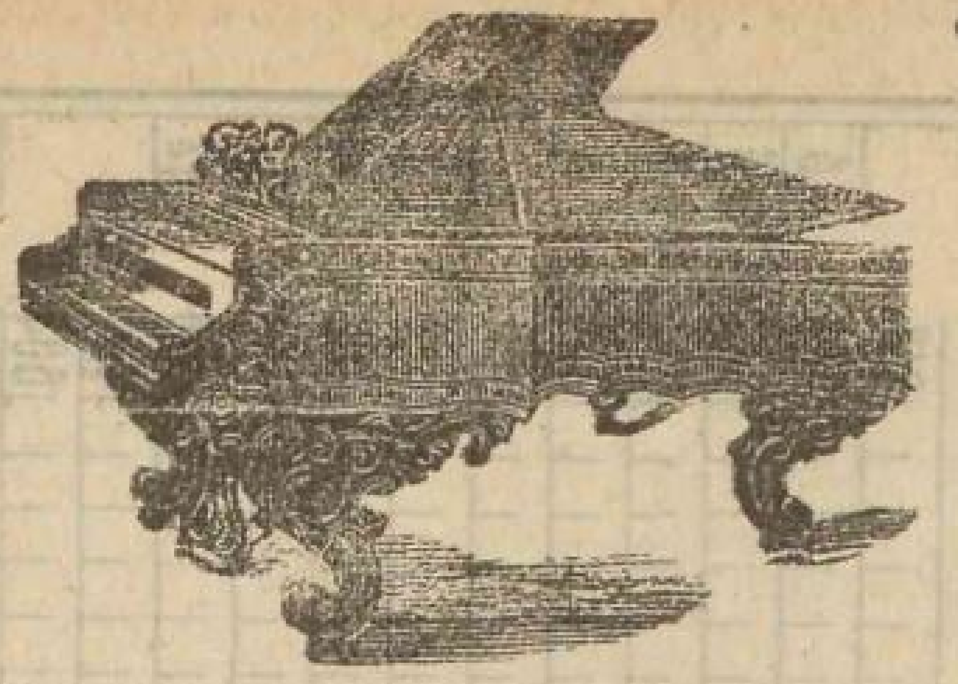

Pianoforte- und Harmonium-Magazin

von

Eduard Zietemann,

grosse Pferdestr. Nr. 11, gegenüber der Grossen Gilde,

empfiehlt

Flügel und Pianinos

diverser bestrenommirter Fabriken,

Amerikanische Harmoniums

Pianinos eigenen Fabrikats,

kreuzsaitig, mit vollem Eisenrahmen, Repetitionsmechanik, leichte, präcise Spielart, voller, gesangreicher Ton, solide Bauart.

Mieth-Instrumente
stets auf Lager.

Reparatur-Werkstatt.

Inserat
umstehend

RIGA.

Langensiepen & Co

RIGA.

umstehend
Inserat

Langensiepen & Co., Riga,

Telephon 544 u. 1902. **gr. Königstr. 32.** Telegr.-Adr. „Elko".

Filiale von **Langensiepen & Co., St. Petersburg.**

Central-Dépôt der Firma Schäffer & Budenberg.

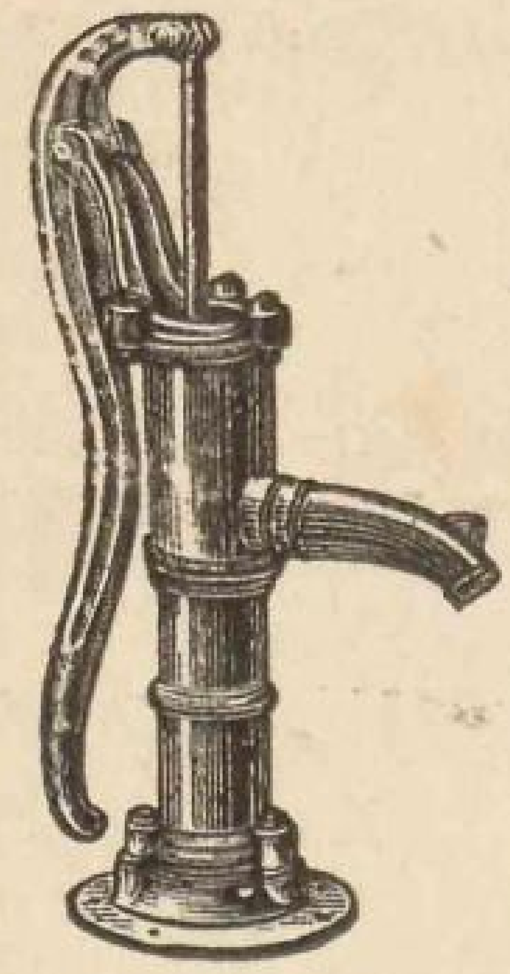

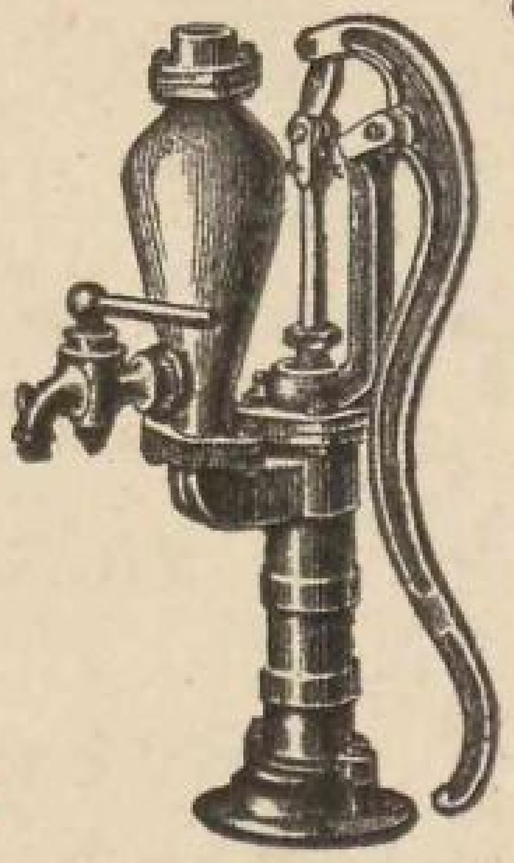

Pumpen
jeder Art und Grösse.

Feuerspritzen
für Hand- u. Dampfbetrieb.

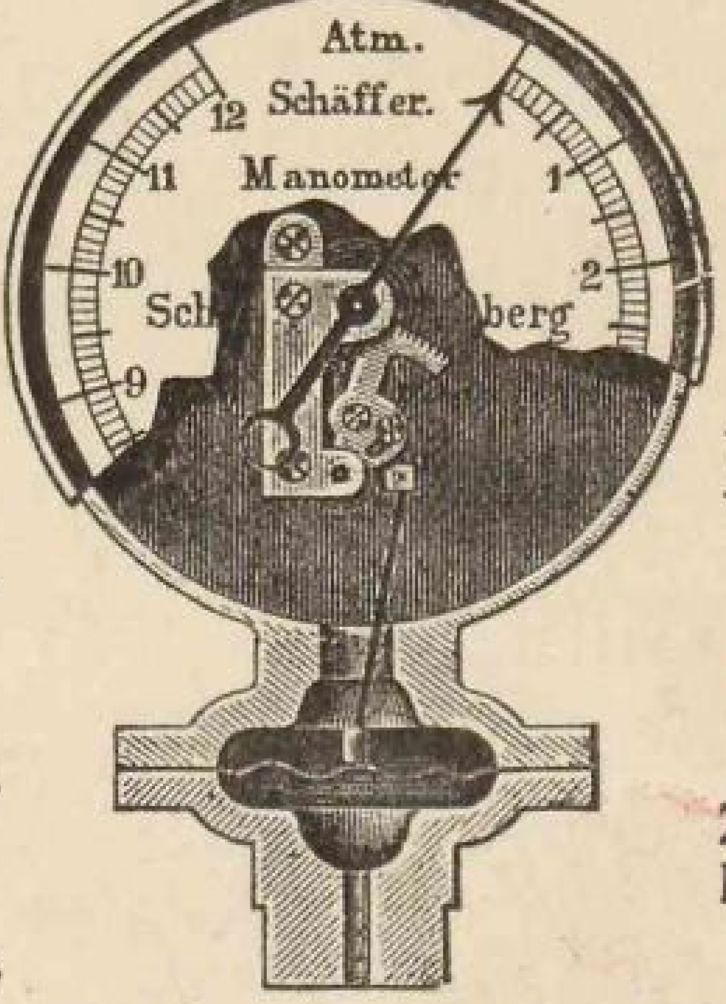

Fabrikbedarfs-Artikel jeder Art.

Lager und Lieferung
sämmtl. technischer
Maschinen und Apparate.
Komplete Fabrik-Einrichtungen.

Technisches Bureau
mit Spezialabteilungen für:
Zentralheizungen, Wasserleitungen, Kanalisation, Ventilation, Beleuchtung, Meiereiwesen.

Feuerwehr-Requisiten.
Feuerwehrleitern, automobile Löschzüge.
Kohlensäure-Spritzen.
Vertretungen nur erster Firmen.

Armaturen
für Dampf, Wasser, Gas u. Elektrizität.

Eis- und Kühlanlagen.
Bade-Einrichtungen.
Closet- und Pissoir-Anlagen.
Milch-Centrifugen.

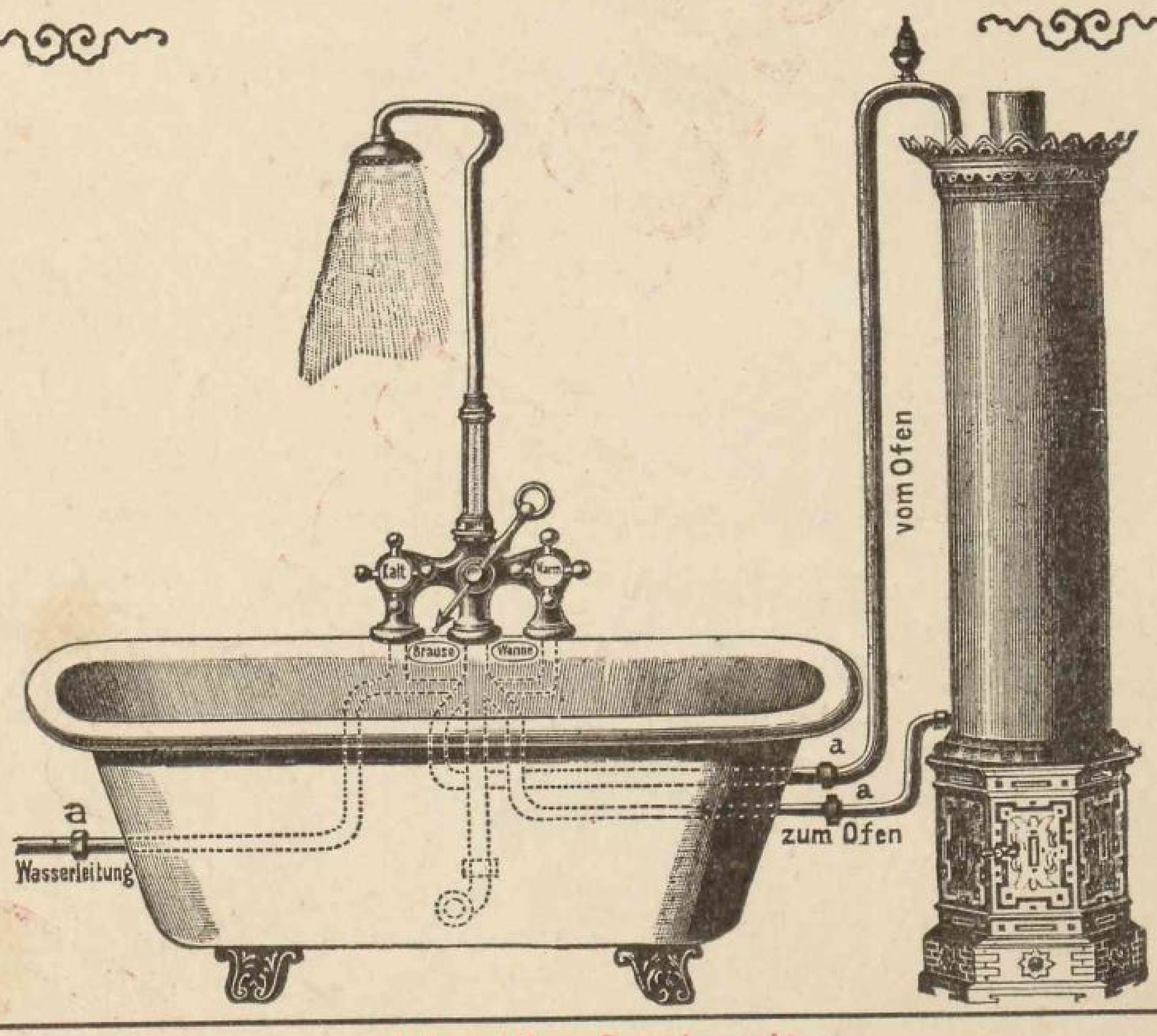

Elektrische Beleuchtungsartikel.
Spiritus- und Petroleum-Glühlicht
„Washington".
Gas-, Koch- und Heizapparate.

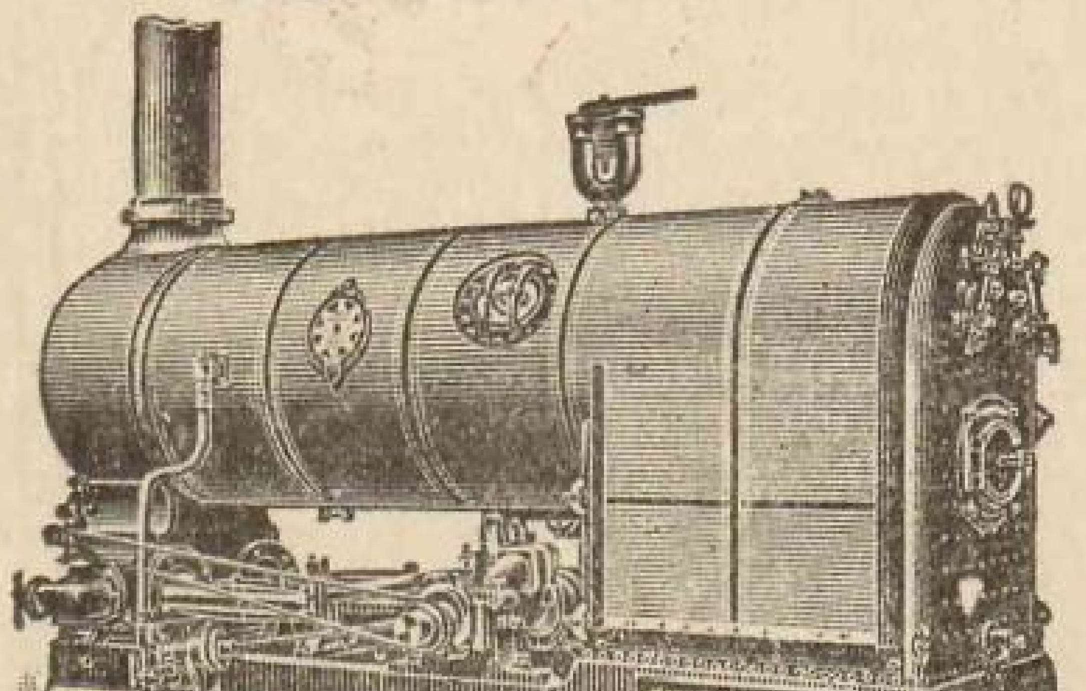

Lokomobilen, Dreschmaschinen,
Dampfmaschinen
der Firma
Robey & Co. Ltd., Lincoln.

Naphtha-Motoren,
Gas-, Benzin-, Petroleum-, Spiritus- und Saug-Generatorgas-Motoren.

Windmotoren
für Pumpen und gewerbl. Zwecke.

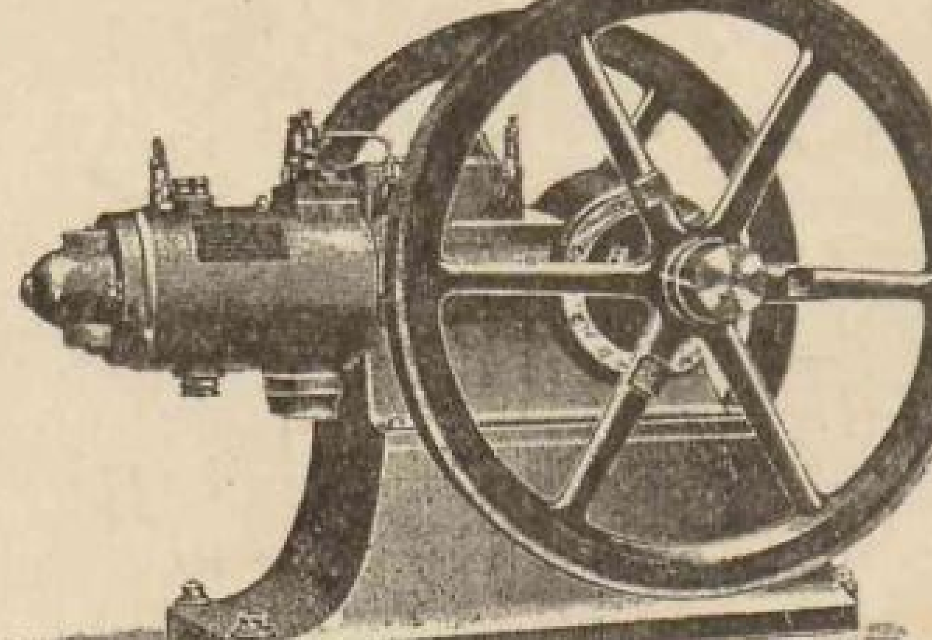

2. Abteilung.

Straßen- und Häuserverzeichnisse.

1. Russisch-deutsches Straßen-Verzeichnis. Seite 307.
2. Deutsch-russisch-lettisches Straßen-Verzeichnis, mit der Angabe, zu welchem **Friedensrichter-Distrikt** jede Straße und jedes Haus gehört. Seite 310.
3. Lettisch-deutsches Straßen-Verzeichnis. Seite 315.
4. Verzeichnis der Straßen der Stadt Riga und der daran befindlichen Grundstücke nebst deren **Adreß-**, **Grund-** und **Hypotheken**-Nummern, sowie der Angabe, zu welchem **Polizei**-Stadtteile jede Straße und jedes Haus gehört. Seite 318.

Man findet die Umgrenzungen der:

Polizei-Stadtteile	Spalte	25
Friedensrichter-Distrikte . . .	„	28
Untersuchungsrichter-Distrikte . .	„	122
Fabrik-Inspekt.-Bezirke . . .	„	136
Wohnungssteuer-Bezirke . . .	„	137

Man vergleiche den

Atlas von Riga.

1. Russisch-deutsches Straßen-Verzeichnis.

(Redigirt von cand. jur. Chr. Behling).

Аагофская ул. — Aahofsche Str.
Абаусгофская ул. — Abaushofsche Str.
Абгульденская ул. — Abguldensche Str.
Августинская ул. — Augustenstr.
Адзельская ул. — Adselsche Str.
Адленская ул. — Adlehnsche Str.
Адольфовская ул. — Adolfstr.
Азуппенская ул. — Asuppensche Str.
Айсвикенская ул. — Aiswickensche Str.
Александровская ул. — Alexanderstr.
Александровскій бульв. — Alexander-Boul
Алексѣевская ул. — Alexisstr.
Алисовая ул. — Alicenstr.
Аллашская ул. — Allascher Str.
Альбертовская ул. — Albertstr.
Альбертовскій скверъ — Albertus-Square.
Альтауцская ул. — Altautzsche Str.
Альтенбургская ул. — Altenburgsche Str.
Альтмокенская ул. — Altmockensche Str.
Альтонаская ул. — Altonaer Str.
Альтонаская ул., мл. — Altonaer Str., kl.
Альтраденская ул. — Altrahdensche Str.
Альшвангенск. ул. — Allschwangensche Str.
Амальинская ул. — Amalienstr.
Амбарная ул. — Ambarenstr.
Амбарная часть — Ambarenviertel.
Амботенская ул. — Ambothensche Str.
Ангернская ул. — Angernsche Str.
Англиканская ул. — Anglikanische Str.
Андреевская ул. — Andreasstr.
Андреевская дамба — Andreasdamm.
Анненгофская ул. — Annenhofsche Str.
Аннинская ул. — Annenstr.
Антонинская ул. — Antonienstr.
Априкенская ул. — Apprikensche Str.
Аптекарская ул. — Apothekerstr.
Апусенская ул. — Appusensche Str.
Аренсбургская ул. — Arensburger Str.
Арсенальная ул. — Arsenalstr.
Артиллерійская ул. — Artilleriestr.
Архитекторская ул. — Architektenstr.
Айсвикенская ул. — Aiswickensche Str.
Асситенская ул. — Assitensche Str.
Астеровая ул. — Asternstr.
Атгазенская дор. — Atgasenscher Weg.
Атласская ул. — Atlasstr.
Ауэрмюндская ул. — Auermündsche Str.

Баластная дамба — Ballastdamm.
Баластный переулокъ — Ballaststr., kl.
Балдонская ул. — Baldohnsche Str.
Балтійскій переулокъ — Baltische Str.
Банная ул. — Badstubenstr.
Барсучья ул. — Dachsstr.
Бартауская ул. — Bartausche Str.
Бастіонный бульв. — Bastei-Boul.
Батарейная ул. — Batteriestr.
Бауская ул. — Bauskesche Str.
Башенная ул. — Turmstr.
Белленгофская ул. — Bellenhofsche Str.
Бененская ул. — Behnensche Str.
Бергсгофская ул. — Bergshofsche Str.
Берзонскяя ул. — Bersohnsche Str.
Березовая ул. — Birkenstr.
Беренгофская ул. — Bärenhofsche Str.
Биккернская дорога. — Bickernscher Weg.
Бобовая ул. — Bohnenstr.
Бобровая ул. — Biberstr.
Богадѣльный выѣздъ — Stifts-Ausfahrt.
Больдерааская ул. — Bolderaaer Str.
Болотная ул. — Moorstr.
Бочарная ул. — Böttcherstr.
Бремерская ул. — Bremerstr.
Брусовый переулокъ — Brussenstr.
Булленская ул. — Bullensche Str.
Бухтовая ул. — Buchtstr.

Вагонная ул. — Waggonstr.
Важенная ул. — Waagestr.
Ваза ул. — Wasa Str.
Валентиновская ул. — Valentinstr.
Валкская ул. — Walksche Str.
Вальтеровская ул. — Walterstr.
Вейсенгофская ул. — Weißenhofsche Str.
Венденская ул. — Wendensche Str.
Верроская ул. — Werrosche Str.
Верхняя ул. — Obere Str.
Виленская ул. — Wilnasche Str.
Виндавская ул. — Windauer Str.
Вирцавская ул. — Würzausche Str.

Витебская ул. — Witebsker Str.
Водопроводная ул. — Kunststr.
Водяная ул. — Wasserstr.
Вологодская ул. — Wologdasche Str.
Вольгундская ул. — Wolgundsche Str.
Волчья ул. — Wolfsstr.
Вольмарская ул. — Wolmarsche Str.
Воробьиная ул. — Sperlingstr.
Воронежская ул. — Woroneshsche Str.
Вспомогательная ул. — Hilfsstr.
Восточный переулокъ — Oststraße.
Выгонная дамба — Weidendamm.
Вѣсовая ул. — Schaalstr.
Вѣтряная ул. — Windstr.
Вяземская ул. — Wjäsmasche Str.
Вятская ул. — Wjätkasche Str.

Гавриловская ул. — Gabrielstr.
Гагенсбергская ул. — Hagensberger Str.
Газенгольмская набережная — Hasenholmsches Ufer.
Гаманская ул. — Hamannstr.
Гамбургская ул. — Hamburgerstr.
Ганзейская ул. — Hansa Str.
Гапсальская ул. — Hapsaler Str.
Гвоздичная ул. — Nelkenstr.
Генриховская ул. — Heinrichstr.
Георгіевская ул. — Georgenstr.
Гердерова площадь — Herderplatz.
Германская ул. — Hermannstr.
Гермелингсгофскяя ул. — Hermelingshöfsche Str.
Гертрудинская ул. — Gertrudstr.
Гильдейская ул. — Gildstubenstr.
Гильхенская ул. — Hilchenstr.
Гимнастическій пер. — Turnerstr
Гимнастическая ул. — Gymnastikstr.
Гипсовая ул. — Gypsstr.
Глиняная ул. — Lehmstr.
Глухой переулокъ — Sackgasse.
Гоголевская ул. — Gogolstr.
Голубинная ул. — Taubenstr.
Гольдингенская ул. — Goldinger Str.
Гольстенгофская ул. — Holstenhofsche Str.
Горная ул. — Bergstr.
Гороховая ул. — Erbsenstr.
Госпитальная ул. — Hospitalstr.
Господская ул. — Herrenstr.
Гравенгофская ул. — Gravenhofsche Str.
Гражданская ул. — Bürgerstr.
Граничная ул. — Grenzstr.
Грантовая ул. — Grandstr.
Грачевая ул. — Rabenstr.
Гребенщиковская ул. — Grebenschtschikowstraße.
Гривенская ул. — Griwasche Str.
Григорьевская ул. — Gregorstr.
Гробинская ул. — Grobinsche Str.
Гродненская ул. — Grodnosche Str.
Гротенская ул. — Grotenstr.
Грѣшная ул. — Sünderstr.
Густавская ул. — Gustavstr.
Гуттенбергская ул. — Guttenbergstr.

Давидовая ул. — Davidstr.
Дагденская ул. — Dagdener Str.
Даленская ул. — Dahlensche Str.
Двинская набережная. — Dünaufer.
Дворцовая ул. — Palaisstr.
Депкинская ул. — Depkinstr.
Дерптская ул. — Dorpater Str.
Джутовая ул. — Jutestr.
Длинная ул. — Lange Str.
Добленская ул. — Doblensche Str.
Долинная ул. — Thalstr.
Домская площадь — Domplatz.
Дондангенская ул. — Dondangensche Str.
Донская ул. — Donsche Str.
Дороѳеинская ул. — Dorothenstre.
Досчатая ул. — Bretterstr.
Древесная ул. — Baumstr.
Дрейлингская ул. — Dreylingsstr.
Дровяная ул. — Holzstr.
Дроздовая ул. — Drosselstr.
Дубовая ул. — Eichenstr.
Дунтенгофская ул. — Duntenhofsche Str.
Дурбенская ул. — Durbensche Str.
Дѣвичья ул. — Jungfernstr.
Дюнабургская ул. — Dünaburger Str.
Дюнамюндская ул. — Dünamündesche Str.

Евгеніевская ул. — Eugenienstr.
Еврейская ул. — Ebräerstr.
Екатерининская дамба—Katharinendamm.
Екатерининская ул. — Katharinenstr.
Еленинская ул. — Helenenstr.
Елисаветинская ул. — Elisabethstr.
Епископская ул. — Bischofsstr.

Жаворонная ул. — Lerchenstr.
Желѣзнодорожная ул. — Eisenbahnstr.
Житомірская ул. — Shitomirsche Str.
Журавлиная ул. — Kranichstr.

Заборная ул. — Zaunstr.
Зальвенская ул. — Salwensche Str.
Замитенская ул. — Samitensche Str.
Замковая площадь — Schloßplatz.
Замковая ул. — Schloßstr.
Зассенгофская ул. — Sassenhofsche Str.
Заячья ул. — Hasenstr.
Звѣздовая ул. — Sternstr.
Зеленая ул. — Grünstr.
Зельбургская ул. — Selburgsche Str.
Зерновая ул. — Kornstr.
Зубатская ул. — Subbatsche Str.
Зябличій переулокъ — Finkenstr.

Ивановская ул. — Johannisstr.
Ивановскій дворъ — Johannis-Hof.
Известковая ул. — Kalkstr.
Ильинская ул. — Eliasstr.
Инвалидная ул. — Invalidenstr.
Инженерная ул. — Ingenieurstr.
Ирмлауская ул. — Irmlausche Str.

Кавказская ул. — Kaukasische Str.
Казарменная ул. — Kasernenstr.
Казначейская ул. — Kämmereistr.
Калужская ул. — Kalugasche Str.
Кальнецемская ул. — Kalnezeemsche Str.
Каменная ул. — Steinstr.
Канавная ул. — Grabenstr.
Канатная ул. — Reeperstr.
Кандауская ул. — Kandauer Str.
Капсюльная ул. — Kapselstr.
Карловская ул. — Karlsstr.
Каролининская ул. — Karolinenstr.
Картофельная ул. — Kartoffelstr.
Каткезекельская д. — Katkesekel-Damm.
Католическая ул. — Katholische Str.
Католическій выѣздъ — Katholische Ausfahrt.
Каугернская ул. — Kaugernsche Str.
Кековская ул. — Keckausche Str.
Кеммернская ул. — Kemmernsche Str.
Кетлерская ул. — Kettler Str.
Кирпичная ул. — Ziegelstr.
Кишиневская ул. — Kischinewsche Str.
Кишъ-озерная ул. — Stintseestr.
Кіевская ул. — Kiewsche Str.
Кладбищенская ул. — Kirchhofsstr.
Клингерская ул. — Klingerstr.
Клюверсгольмская Набережная—Klüversholmuferstr.
Клюверсгольмская ул. — Klüversholmstr.
Клюверская ул. — Klüverstr.
Ключевая ул. — Sprenkstr.
Ковенская ул. — Kownosche Str.
Коенгольмская ул. — Kojenholmsche Str.
Кожевенная ул. — Gerberstr.
Козачья ул. — Kosakenstr.
Козловая ул. — Bockstr.
Колодезная ул. — Brunnenstr.
Колокольная ул. — Glockenstr.
Кондратьевская ул. — Konradstr.
Конная ул. — Pferdestr.
Конный переулокъ. — Pferdestr. kl.
Константиновская ул. — Konstantinstr.
Консульская ул. — Konsulstr.
Конторская ул. — Comptoirstr.
Конюшенная ул. — Marstallstr.
Конюшенный переулокъ — Stallstr.
Корабельная ул. — Schiffsstr.
Королевская ул. — Königsstr.
Коронная ул. — Kronenstr.
Короткій переулокъ — Kurze Str.
Корчемный переулокъ — Krugstr.
Костромская ул. — Kostromasche Str.
Красильная ул. — Färberstr.
Красная ул. — Rote Str.
Кремонская ул. — Cremonsche Str.
Кресслерская ул. — Kreßlerstr.
Крестовая ул. — Kreuzstr.
Крузенгофская ул. — Krusenhofsche Str.
Крутой переулокъ — Steile Str.
Крюднера дамба — Krüdeners Damm.
Крыловая ул. — Flügelstr.
Крѣпостная ул. — Wallstr.
Кузнечная ул. — Schmiedestr.
Кукушкина ул. — Kuckuckstr.
Кукшская ул. — Kuckscher Str.
Купальный переулокъ — Badestr.
Купеческая ул. — Kaufstr.
Курляндская ул. — Kurische Str.
Курмановская ул. — Kurmanowstr.
Кустарная ул. — Strauchstr.

Лабораторная ул. — Laboratoriumstr.
Лагерная ул. — Lagerstr.
Лазаретная ул. — Lazarethstr.
Лайдзенская ул. — Laidsensche Str.
Ламбертская ул. — Lambert Str.
Лаппирская ул. — Lappiersche Str.
Ласенская ул. — Lassensche Str.
Ласточковая ул. — Schwalbenstr.
Лаунекальнская ул. — Launekalnsche Str.
Лаутернская ул. — Lauternsche Str.
Латышская ул. — Lettenstr.
Лебединая ул. — Schwanenstr.
Лембургская ул. — Lemburgsche Str.
Лемзальская ул. — Lemsalsche Str.
Ленцовая ул. — Lenzstr.
Лермонтовская ул. — Lermontowstr.
Лестенская ул. — Lestensche Str.
Либавская ул. — Libauerstr.
Ливонская ул. — Livenstr.
Лидернская ул. — Lidernsche Str.
Линейная ул. — Linienstr.
Липовый переулокъ — Lindenstr.
Лисій переулокъ — Fuchsstraße.
Лиственная ул. — Laubstraße.
Литовская ул. — Littausche Str.
Лодочный переулокъ — Kahnstr.
Лопатная ул. — Spatenstr.
Лоцманская ул. — Lootsenstr.
Лубанская ул. — Lubahnsche Str.
Лубессернская ул. — Lubessernsche Str.
Луговая ул. — Wiesenstr.
Луизенская ул. — Louisenstr.
Лукинская ул. — Lukasstr.
Луттрингенская ул. — Luttringerstr.

Львиная ул. — Löwenstr.
Лѣсная ул. — Waldstr.
Лѣтняя ул. — Sommerstr.
Любекская ул. — Lübecker Str.
Людвигская ул. — Ludwigstr.

Майская ул. — Maistr.
Максенская ул. — Maxenst.
Малярная ул. — Malerstr.
Маргаритинская ул. — Margaretenstr.
Маріинская ул. — Marienstr.
Маріинско-мельничная ул. — Marienmühlenstr.
Марковская ул. — Markusstr.
Мартыновская ул. — Martinstr.
Мартынсгофская ул. — Martinshofsche Str.
Марѳинская ул. — Marthastr.
Мастерская ул. — Meisterstr.
Матвѣевская ул. — Matthäistr.
Матросская ул. — Matrosenstr.
Мачтовая ул. — Mastenstr.
Машинная ул. — Maschinenstr.
Медвѣжья ул. — Bärenstr.
Медовая ул. — Honigstr.
Мезотенская ул. — Mesothensche Str.
Мейнгардская ул. — Meinhardstr.
Мелочный переулокъ. — Kramerstr.
Мельничная ул. — Mühlenstr.
Мирная ул. — Friedensstr.
Митавская ул., стар. — Mitauer Str., alte.
Митавское шоссе. — Mitauer Chaussée.
Михайловская ул. — Michaelstr.
Можжевеловая ул. — Wachholderstr.
Молодецкая ул. — Burschenstr.
Молотковый переулокъ. — Hammerstr.
Молочная ул. — Milchstr.
Монастырская ул. — Klosterstr.
Монашеская ул. — Mönchenstr.
Монетная ул. — Münzstr.
Мордорфская ул. — Moordorfsche Str.
Морицкая ул. — Moritzstr.
Московская ул. — Moskauer Str.
Мостковая ул. — Stegstr.
Мостовая ул. — Brückenstr.
Моховая ул. — Moosstr.
Мукенгольмская ул. — Muckenholmsche Str.
Мурничная ул. — Maurerstr.
Мызная ул. — Hofesstr.
Мыльная ул. — Seifenstr.
Мюльграбенская ул. — Mühlgrabener Str.
Мясницкая ул. — Küterstr.

Наббенская ул. — Nabbensche Str.
Набатная ул. — Allarmstr.
Набережная ул. — Uferstr.
Наковальная ул. — Ambosstr.
Нарвская ул. — Narvasche Str.
Наслѣдника бульв. — Thronfolger-Boul.
Невская ул. — Newastr.
Нейгофская ул. — Neuhofsche Str.
Нейенбургская ул. — Neuenburgsche Str.
Неймокенская ул. — Neumockensche Str.
Николаевская ул. — Nikolaistr.
Новая ул. — Neustr.
Нордексгофская ул. — Nordeckshofsche Str.
Нуммерсгофская ул.—Nummershofsche Str.

Обойная ул. — Tapetenstr.
Огерская ул. — Ogerstr.
Озерная ул. — Seestr.
Олайская ул. — Olaische Str.
Оливенская ул. — Olivenstr.
Ольгіевская ул. — Olgastr.
Ольховая ул. — Erlenstr.
Органный переулокъ — Orgelstr.
Орлиная ул. — Adlerstr.
Оружейная ул. — Waffenstr.
Орѣховая ул. — Nußstr.
Осиновая ул. — Espenstr.
Оскаровская ул. — Oskarstr.
Островская ул. — Holmstr.
Оттонская ул. — Ottostr.
Офицерская ул. — Offizierstr.
Охотничья ул. — Jägerstr.

Пакгаузная ул. — Packhausstr.
Палатная ул. — Zeltstr.
Палисадная ул. — Palissadenstr.
Пальмовая ул. — Palmstr.
Парковая ул. — Parkstr.
Паровая ул. — Dampfstr.
Пароходная ул. — Dampfbootstr.
Парусная ул. — Segelstr.
Пастушья ул. — Hirtenstr.
Паулуччи ул. — Pauluccistr.
Пашенная ул. — Ackerstr.
Пейтауская ул. — Peitaustr.
Пекарная ул. — Bäckereistr.
Пекарская ул. — Bäckerstr.
Пензаская ул. — Pensaer Str.
Перновская ул. — Pernauer Str.
Песочная ул. — Sandstr.
Петербургское шоссе — Petersb. Chaussée.
Петергольмская ул. — Peterholmsche Str.
Петро-Павловская ул. — Peter-Paulsstr.
Петро-церковная ул. — Petri-Kirchenstr.
Петро-церковн. площадь.—Petri-Friedhof.
Печная ул. — Kalkofenstr.
Печной переулокъ. — Ofenstr.
Пивоварная ул. — Brauerstr.
Пиленгофская ул. — Piehlenhofsche Str.
Пилигримская ул. — Pilgerstr.
Пильная ул. — Sägerstr.
Пильтенская ул. — Piltensche Str.
Пинкенгофская ул. — Pinkenhofsche Str.
Писарская ул. — Schreiberstr.
Піонерная ул. — Pionierstr.
Плавучая ул. — Schwimmstr.
Планковая ул. — Plankenstr.
Плеттенбергская ул. — Plettenberg Str.
Плодовая ул. — Obststr.
Подмастерская ул. — Gesellenstr.
Покровская ул. — Pokrowstr.
Полангенская ул. — Polangensche Str.
Полевая ул. — Feldstr.
Полковая ул. — Regimentsstr.
Полоцкая ул. — Polotzker Str.
Полтавская ул. — Poltawasche Str.
Попова ул. — Popowstr.
Портовая ул. — Hafenstr.
Почтовая ул. — Poststr.
Пріютская ул. — Asylstr.
Продольный переулокъ — Längsstr.
Прокатная ул. — Walzstr.
Променадная ул. — Promenadenstr.
Промышленная ул. — Industriestr.
Прудовая ул. — Teichstr.
Псковской переулокъ — Pleskauer Str.
Птичья ул. — Vogelstr.
Пушечная ул. — Kanonenstr.
Пушкина бульваръ — Puschkin-Boulevard.
Пчельная ул. — Bienenstr.

Раденская ул. — Rahdensche Str.
Раковый переулокъ — Krebsstr.
Ранкова дамба — Rancksdamm.
Ратушная площадь — Rathausplatz.
Рауденская ул. — Raudensche Str.
Ревельская ул. — Revaler Str.
Резиновая ул. — Gummistr.
Реймерская ул. — Reimersstr.
Реймерсгофская ул. — Reimershofsche Str.
Рельсовая ул. — Schienenstr.
Ремтенская ул. — Remtensche Str.
Реформатская ул. — Reformirte Str.
Ризинговая ул. — Risingstr.
Рингенбергская ул. — Ringenbergsche Str.
Рингенская ул. — Ringensche Str.
Роденбургская ул. — Rodenburgsche Str.
Роденпойская ул. — Rodenpoiser Str.
Розовый переулокъ — Rosenstr.
Романовская ул. — Romanowstr.
Россійская ул. — Reußische Str.
Рудольфовская ул. — Rudolfstr.
Руенская ул. — Rujensche Str.
Румпенгофская ул. — Rumpenhofsche Str.
Руновская ул. — Runoer Str.
Руссовская ул. — Russowstr.
Руцауская ул. — Rutzausche Str.
Руэнтальская ул. — Ruhenthalsche Str.
Рыбачья ул. — Fischerstr.
Рыночная ул. — Marktstr.
Рыцарская ул. — Ritterstr.
Рѣзницкая ул. — Scharrenstr.
Рѣпная ул. — Rübenstr.
Рѣчная ул. — Bachstr.
Рязанская ул. — Rjäsansche Str.

Садовая ул. — Gartenstr.
Садовниковская ул. — Sadownikowstr.
Саксонская ул. — Sachsenstr.
Сальный переулокъ — Speckstr.
Самсонская ул. — Samson Str.
Саперная ул. — Sappeurstr.
Сапожная ул. — Schuhmacherstr.
Саратовская ул. — Saratowsche Str.
Сарайная ул. — Scheunenstr.
Сасмакенская ул. — Saßmackensche Str.
Саукенская ул. — Saukensche Str.
Сборная ул. — Münstereistr.
Сельдяной переулокъ. — Heringsstr.
Семеновская ул. — Simonstr.
Сессауская ул. — Sessausche Str.
Сиротская ул. — Waisenstr.
Скворцовый переулокъ — Staarstr.
Складочная ул. — Stapelstr.
Скотобойная ул. — Schlachthausstr.
Славянская ул. — Slawenstr.
Смоленская ул. — Smolensker Str.
Соединительная ул. — Communicationsstr.
Соколиная ул. — Falckenstr.
Солдатская ул. — Soldatenstr.
Солитюдская ул. — Solitüdenstr.
Сосновая ул. — Kiefernstr.
Софійская ул. — Sophienstr.
Спаренская ул, — Spahrensche Str.
Спаржевая ул. — Spargelstr.
Спасо-церковная ул. — Jesuskirchenstr.
Спиргенская ул. — Spirgensche Str.
Средняя ул. — Mittelstr.
Стаббенская ул. — Stabbensche Str.
Сталелитейная ул. — Stahlgießereistr.
Старый городъ — Altstadt.
Старый переулокъ. — Altstr.
Станціонная ул — Stationsstr.
Стекляная ул. — Glasstr.
Степановская ул. — Stephanstr.
Столбовая ул. — Säulenstr.
Стразденгофская ул. — Strasdenhofsche Str.
Стрезовская ул. — Strezowstr.
Струговой переулокъ — Strusenstr.
Структорская ул. — Structorstr.
Стрѣлковая ул. — Schützenstr.
Суворовская ул. — Suworowstr.
Сучьевая ул. — Aststr.
Сѣверная ул. — Nordstr.
Сѣнной переулокъ — Heustr.
Сѣточная ул. — Netzstr.

Тальсенская ул. — Talsensche Str.
Тамбовская ул. — Tambowsche Str.
Таможенная ул. — Zollstr.
Тверская ул. — Twersche Str.
Театральная ул. — Theaterstr.

Театральный бульв. — Theater-Boul.
Терезинская ул. — Theresenstr.
Тимоѳеевская ул. — Timotheusstr.
Ткацкая ул. — Weberstr.
Тодлебена бульв. — Todleben-Boul.
Торгельская ул. — Torgelsche Str.
Торфяная ул. — Torfstr.
Травяная ул. — Grasstr.
Трейденская ул. — Treydensche Str.
Троицкая ул. — Trinitatisstr.
Тузова переулокъ — Tusowstr.
Туккумская ул. — Tuckumer Str.
Тульская ул. — Tulasche Str.
Тургеневская ул. — Turgenjewstr.
Тюремная ул. — Gefängnißstr.
Тюрингенская ул. — Thüringensche Str.

Угаленская ул. — Ugahlensche Str.
Угловой переулокъ — Winkelstr.
Угольная ул. — Kohlenstr.
Узкій переулокъ — Schmale Str.
Уленбровская ул. — Ulenbrocksche Str.
Уніонская ул. — Unionstr.

Фабрикантская ул. — Fabrikantenstr.
Феллинская ул. — Felliner Str.
Филиповская ул. — Philippstr.
Флаговая ул. — Flaggenstr.
Фокенгофская ул. - Fockenhofsche Str.
Фрауенбургская ул. — Frauenburgsche Str.
Фридрихсгольмская Набережная — Friedrichsholmsches Ufer.
Фридрихская ул. — Friedrichsstr.
Фруктовая ул. — Fruchtstr.

Харьковская ул. — Charkower Str.
Храмовая ул. — Tempelstr.
Христофорская ул. — Christophstr.

Цабельнская ул. — Zabelnsche Str.
Царникауская ул. — Zarnikausche Str.
Царско-садовая ул. — Kaisergartenstr.
Цвѣточная ул. — Blumenstr.
Цементная ул. — Cementstr.
Церковная ул. — Kirchenstr.
Цикорный переулокъ — Cichorienstr.
Цирюльный переулокъ — Barbierstr.

Чайная ул. — Theestr.
Чаячья ул. — Möwenstr.
Черноголовыхъ ул. — Schwarzhäupterstr.
Чижиный переулокъ — Zeisigstr.
Чиновничья ул. — Beamtenstr.

Шавельская ул. — Schaulensche Str.
Шампетерская ул. — Champêtresche Str.
Шанцевая ул. — Schanzenstr.
Шарлотинская ул. — Charlottenstr.
Шварценгофская ул. — Schwartzenhofsche Straße.
Школьная ул. — Schulenstr.
Шкунная ул. — Schoonerstr.
Шлокская ул. — Schlocksche Str.
Шмарденская ул. — Schmardensche Str.
Шрейенбушъ — Schreyenbusch.
Шрунденская ул. — Schrundensche Str.
Штуббензеская ул. — Stubbenseesche Str.
Шульценгофская ул. — Schulzenhofsche Str.
Шумная ул. — Lärmstr.

Эбельсгофская ул. — Ebelshofsche Str.
Эдваленская ул. — Edwahlensche Str.
Эзельская ул. — Oeseler Str.
Экауская ул. — Eckausche Str.
Эммаская ул. -- Emmastr.
Эрнестинская ул. — Ernestinenstr.
Эртельская ул. — Ertellstr.
Эссенгофская ул. — Essenhofsche Str.
Эссернская ул. — Essernsche Str.
Эстонская ул. — Ehstenstr.

Юльевская ул. — Juliusstr.
Юрьевскій переулокъ — Jurjewer Str.
Якобштадтская ул. — Jakobstädtische Str.
Яковлевская ул. -- Jakobsstr.
Якорная ул. — Ankerstr.
Ямская ул. — Fuhrmannsstr.
Ярославская ул. — Jaroslawsche Str.
Ястребный переулокъ — Habichtstr.

Ѳоминская ул. — Thomasstr.

2. Deutsch-russisch-lettisches Straßen-Verzeichnis.

Friedensrichter-Distrikt.

20 Aahofsche Str. — Аагофская ул. — Ahdaschu m. eela.
9 Abaushofsche Str. — Абаусгофск. ул. — Abawas muisch. eela.
9 Abguldensche Str. — Абгульденская ул. — Abguldes eela.
9 Ackerstr. — Пашенная ул. -- Tihruma eela.
9 Adlehnsche Str. — Адленская ул. — Adleenas eela.
Adlerstr. — Орлиная ул. — Ehrgļa eela.
10 № 2—14.
19 № 16—24.
20 Adolfstr. — Адольфовская ул. — Adolfa eela.
20 Adselsche Str. — Адзельская ул. — Gaujenes m. eela.
9 Aiswickensche Str. — Айсвикенская ул. — Aiswiku eela.
12 Albertstr. — Альбертовская ул. — Alberta eela.
1 Albertus-Square — Альбертовскій скверъ — Alberta skwera.
11 Alexander-Boul. — Александровскій бульв. — Aleksandra b.
Alexanderstr. — Александровская ул. — Aleksandra eela.
11 № 1—51 und 2—48.
4 № 53—171 und 50—192.
19 № 194 und 196.
20 Alexisstr. — Алексѣевская ул. — Alekscha eela.
8 Alicenstr. — Алисовая ул. — Alises eela.
1 Allarmstr. — Набатная ул. — Alarma eela.
20 Allascher Str. — Аллашская ул. — Allaschu muisch. eela.
9 Alschwanger Str. — Алшвангенская ул. — Alschwangas eela.
9 Altautzer Str. — Альтауцская ул. — Wezauzes eela.
9 Altenburgsche Str. — Альтенбургская ул. — Wezpils eela.
9 Altmockensche Str. — Альтмокенская ул. — Wezmokas eela.
9 Altonaer Str. — Альтонаская ул. — Altonawas eela.
9 kl. Altonaer Str. — мл. Альтонаск. ул. — masà Altonaw. eela.
9 Altrahdensche Str. — Альтраденская ул. — Wezsaules eela.
1 Altstadt — Старый городъ — Wezpilsehta.
8 Altstr. -- Старый переулокъ — Wezà eela.
9 Amalienstr. — Амальинская ул. — Amalijas eela.
3 Ambarenstr. — Амбарная ул. — Spihkeru eela.
3 I. Ambaren-Viertel. — I. амбарн. кварталъ. — I. Spihkeru eez.
3 II. Ambaren-Viertel. — II. амбарн. кварт. — II. Spihkeru eez.
3 III. Ambaren-Viert. — III. амбарн. кварт. — III. Spihkeru eez.
20 Ambosstr. — Наковальная ул. — Laktas eela.
8 Ambothensche Str. — Амботенская ул. — Embotes eela.
2 Andreasdamm — Андреевская дамба — Andreja dambis.
12 Andreasstr. — Андреевская ул. — Andreja eela.
9 Angernsche Str. — Ангернская ул. — Eugures eela.
2 Anglikanische Str. — Англиканская ул. — Anglikaneeschu eela.
9 Ankerstr. — Якорная ул. — Enkura eela.
4 Annenstr. — Аннинская ул. — Annas eela.
8 Annenhofsche Str. — Анненгофская ул. — Annas muischas eela.
12 Antonienstr. — Антонининская ул. — Antonijas eela.
20 Apothekerstr. — Аптекарская ул. — Apteekeru eela.
9 Appricken sche Str. — Априкенская ул. — Apriku eela.
8 Appusensche Str. — Апусенская ул. — Apusenes eela.
11 Architektenstr. — Архитекторская ул. — Arkitektu eela.
20 Arensburger Str. — Аренсбургская ул. — Arenburgas eela.
2 Arsenalstr. — Арсенальная ул. — Arsenala eela.
Artilleriestr. — Артиллерійская ул. — Artilerijas eela.
4 № 1—17 und 2—12.
10 № 19—73 und 20—70.
9 Assietensche Str. — Асситенская ул. — Asites eela.
8 Aststr. — Сугьевая ул. — Saru eela.
9 Asternstr. — Астеровая ул. — Asteres eela.
9 Asuppensche Str. — Азупенская ул. — Aisupes eela.
20 Asylstr. — Пріютская ул. — Patwerkmes eela.
9 Atgasenscher Weg — Атгазенская дорога — Atgasenes zeksch.
20 Atlasstr. — Атласская ул. — Atlases eela.
9 Auermündsche Str. — Ауэрмюндская ул. — Auru muischas eela.
19 Augustenstr. — Августинская ул. — Augustes eela.

20 Bachstr. — Рѣчная ул. — Upes eela.
9 Badestr. — Купальный переулокъ — Bahdes eela.
6 Badstubenstr. — Банная ул. — Pirts eela.
8 Bäckerstr. — Пекарская ул. — Bekeru eela.
4 Bäckereistr. — Пекарная ул. — Bekerejas eela.
20 Bärenstr. — Медвѣжья ул. — Lahtschu eela.
20 kl. Bärenstr. — мл. Медвѣжья ул. — masà Lahtschu eela.
19 Bärenhofsche Str. — Беренгофская ул. — Berenhofas eela.
8 Baldohnsche Str. — Бальдонская ул. — Baldones eela.
9 Ballastdamm — Баластная дамба — Balastdambis.
9 Ballaststr., kl. — Баластный переулокъ — Balasta eela, masà.
7 Baltische Str. — Балтійская ул. — Baltijas eela.
6 Barbierstr. — Цирюльный переулокъ — Balbeeru eela.

Friedensrichter=Distrikt.

8 Bartausche Str. — Бартауская ул. — Bartawas eela.
2 Bastei=Boul. — Бастiонный бульв. — Bastaja bulwaris.
9 Batteriestr. — Батарейная ул. — Baterijas eela.
9 Baumstr. — Древесная ул. — Koku eela.
9 Bauskesche Str. — Бауская ул. — Bauskas eela.
9 kl. Bauskesche Str. — мл. Бауская ул. maša Bauskas eela.
9 Bauskescher Weg. — Бауская дорога. — Bauskas zeksch.
20 Beamtenstr. — Чиновничья ул. — Eerehdnu eela.
8 Behnensche Str. — Бененская ул. — Behnes eela.
20 Bellenhoffsche Str. — Белленгофск. ул. — Bellumuischas eela.
19 Bergstr. — Горная ул. — Kalnu eela.
7 Bergstr., kleine — Горная ул., малая — Kalnu eela, maša.
20 Bergshoffsche Str. — Берггофская ул. — Berges muisch. eela.
19 Bersohnsche Str. — Берзонская ул. — Behrsones m. eela.
8 Biberstr. — Бобровая ул. — Bebru eela.
19 Bickernscher Weg – Биккернская дорога — Bikerneeku zeksch.
9 Bienenstr. — Пчельная ул. — Bischu eela.
9 kl. Bienenstr. — мл. Пчельная ул. — maša Bischu eela.
9 Birkenstr. — Березовая ул. — Behrsu eela.
2 Bischofsstr. — Епископская ул. — Bihskapu eela.
2 kl. Bischofsstr. — мл. Эпископская ул. — maša Biskapu eela.
9 Blumenstr — Цвѣточная ул. — Puku eela.
20 Bockstr. — Козловая ул. — Ahschu eela.
1 Böttcherstr. — Бочарная ул. — Muzeneeku eela.
9 Bohnenstr. — Бобовая ул. — Pupu eela.
8 Bolderaaer Str. — Больдерааская ул. — Bolderajas eela
2 Brauerstr. – Пивоварная ул. — Bruhweru eela.
2 kl. Brauerstr. — мл. Пивоварная ул. — maša Bruhweru eela.
2 Bremerstr. — Бремерская ул. — Brehmeeschu eela.
9 Bretterstr. — Досчатая ул. — Dehlu eela.
20 Brückenstr. — Мостовая ул. — Tilta eela.
11 Brunnenstr. — Колодезная ул. — Aku eela.
9 Brussenstr. — Брусовой переулокъ — Brusku eela.
9 Buchtstr. — Бухтовая ул. — Buchtes eela.
9 Bürgerstr. — Гражданская ул. — Pilsonu eela.
8 Bullensche Str. — Булленская ул. — Buklu muischas eela.
8 kl. Bullensche Str. — мл. Булленск. ул. — maša Buklu m. eela.
8 Burschenstr. — Молодецкая ул. — Burschu eela.

8 Cementstr. — Цементная ул. — Zementa eela.
8 Champêtresche Str. — Шампетерская ул. — Schampetera eela.
7 Charkower Str. — Харьковская ул. — Karkowas eela.
Charlottenstr. — Шарлотинская ул. — Scharlotes eela.
4 № 1—11 und 2—14.
20 № 13—19 und 16—64.
8 Christophstr. — Христофорская ул. — Kristapa eela.
9 Cichorienstr. — Цикорный переулокъ — Zigorinu eela.
9 Communicationsstr. — Соединительная ул. — Satiksmes eela.
9 Comptoirstr. — Конторская ул. — Kantora eela.
19 Cremonsche Str. — Кремонская ул. — Krimuldas eela.

9 Dachsstr. — Барсучья ул. — Ahpschu eela.
9 Dagdener Str. — Дагденская ул. — Dagdenes eela.
9 Dahlensche Str. — Даленская ул. — Doles muischas eela.
8 Dampfbootstr. — Пароходная ул. — Twaikonu eela.
20 Dampfstr. — Паровая ул. — Swaika eela.
8 Davidstr. — Давидовская ул. — Dawida eela.
9 Depkinstr. — Депкина ул. — Depkina eela.
9 Doblensche Str. — Добленская ул. — Dobeles eela.
2 Domplatz — Домская площадь — Domes laukums.
8 Dondangensche Str. — Донданrенская ул. — Dundagas eela.
7 Donsche Str. — Донская ул. — Donas eela.
9 Dorotheenstr. — Дороѳеинская ул. — Dorotejas eela.
Dorpater Str. — Дерптская ул. — Tehrbatas eela.
11 № 1—55 und 2—60.
4 № 57—101 und 62—88.
8 Dreylingstr. — Дрейлингская ул. — Dreilinu eela.
9 Drosselstr. — Дроздовая ул. — Strasdu eela.
Dünaburger Str. — Дюнабургская ул. — Dinaburgas eela.
7 № 1—15 und 2—26.
9 № 17—57 und 28—76.
8 Dünamündesche Str. — Дюнамюндская ул. – Dinamindes eela.
12 Dünaufer — Двинская набережная — Daugawas krasts.
20 Duntenhoffsche Str. — Дунтенгофская ул. — Duntes muisch. eel.
8 Durbensche Str. — Дурбенская ул. — Durbes eela.

Friedensrichter=Distrikt.

9 Ebelshoffsche Str. — Эбельсгофская ул. — Ebeku muischas eela.
9 Ebelshoffsche Weg. — Эбельсгофск. дорога. — Ebeku m. zeksch.
7 Ebräerstr. — Еврейская ул. — Ebreju eela.
8 Eckausche Str. — Экауская ул. — Eezawas eela.
8 Edwahlensche Str. — Эдваленская ул. — Ehdales eela.
7 Ehstenstr. — Эстонская ул. — Igaunu eela.
20 Eichenstr. — Дубовая ул. — Osolu eela.
20 kl. Eichenstr. — м. Дубовая ул. — maša Osolu eela.
9 Eisenbahnstr. — Желѣзнодорожная ул. — Dselszeka eela.
Eliasstr. — Ильинская ул. — Elijas eela.
3 № 1—11 und 2—22.
6 № 13—23 und 24—28.
Elisabethstr. — Елисаветинская ул. — Elisabetes eela.
12 № 2—14 und 1—47.
11 № 16—20 und 49—79.
3 № 22—24 und 81—101.
8 Emmastr. — Эммаская ул. — Emmas eela.
20 Erbsenstr. — Гороховая ул. — Sirnu eela.
20 Erlenstr. — Ольховая ул. — Alkschnu eela.
8 Ernestinenstr. — Эрнестинская ул. — Ernestines eela.
9 Ertellstr. – Эртельская ул. — Ertela eela.
20 Espenstr. — Осиновая ул. — Apses eela.
8 Essenhoffsche Str. — Эссенгофская ул. — Esenhofas eela.
8 Essernsche Str. — Эссернская ул. — Esarmuischas eela.
8 Eugenienstr. — Евгенiевская ул. — Eischenijas eela.

8 Fabrikantenstr. — Фабрикантская ул. — Fabrikantu eela..
10 Färberstr. — Красильная ул. — Krahsotaju eela.
4 Falckenstr. — Соколиная ул. — Wanagu eela.
19 Feldstr. — Полевая ул. — Lauka eela.
12 Felliner Str. — Феллинская ул. — Wilandes eela.
9 Finkenstr. — Зябличiй переулокъ — Schubites eela.
9 Fischerstr. — Рыбачья ул. — Swejneeku eela.
9 Flaggenstr. — Флаговая ул. — Karogu eela.
9 Flügelstr. — Крыловая ул. — Spahrnu eela.
9 kl. Flügelstr. — мл. Крыловая ул. — maša Spahrnu eela.
9 Fockenhoffsche Str. — Фоккенгофск. ул. — Bukaischu muisch. eel.
8 Frauenburgsche Str. — Фрауенбургская ул. — Saldus eela.
4 Friedensstr. — Мирная ул. — Meera eela.
9 Friedrichsholmsches Ufer — Фридрихсгольмская набережная. — Jumprawas salas krastmala.
7 Friedrichsstr. — Фридрихская ул. — Fridrika eela.
9 Fruchtstr. — Фруктовая ул. — Augku eela.
20 Fuchsstr. — Лисiй пер. — Lapsas eela.
8 Fuhrmannsstr. — Ямская ул. — Fuhrmanu eela.
7 Gabrielstr. — Гавриловская ул. — Gabriela eela.
8 Gartenstr. — Садовая ул. — Dahrsa eela.
20 Gefängnißstr. — Тюремная ул. — Zeetuma eela.
12 Georgenstr. — Георгiевская ул. — Jurga eela.
5 Gerberstr. — Кожевенная ул. — Ahdgehru eela.
Gertrudstr. — Гертрудинская ул. — Gertrudes eela
11 № 1—37 und 2—34.
5 № 36—110 und 39—135.
8 Gesellenstr. — Подмастерская ул. — Seklu eela.
2 Gildstubenstr. — Гильдейская ул. — Gildes eela.
20 Glasstr. — Стекляная ул. — Glahschu eela.
8 Glockenstr. — Колокольная ул. — Swanu eela.
3 Gogol=Str. — Гоголевская ул. — Gogola eela.
8 Goldinger Str. — Гольдингенская ул. — Kuldigas eela.
8 kl. Goldinger Str. — мл. Гольдингенск. ул. — Kuldigas eela.
2 Grabenstr. — Канавная ул. — Grahwju eela.
2 kl. Grabenstr. — мл. Канавная ул. — maša Grahwju eela.
8 Grandstr. — Грантовая ул. — Grantes eela.
9 Grasstr. — Травяная ул. — Sahlu eela.
9 Gravenhoffsche Str. — Гравенгофская ул. — Grahwju muischas eela.
7 Grebenschtschikowstr. — Гребенщиковская ул. — Grebenschtschikowa eela.
8 Gregorstr. — Григорьевская ул. — Gregora eela.
9 Grenzstr. — Граничная ул. — Robeschas eela.
8 Griwasche Str. — Гривенская ул. — Grihwas eela.
9 Grobinsche Str. — Гробинская ул. — Grobinas eela.
8 Grodnosche Str. — Гродненская ул. — Grodnas eela.
8 Grotenstr. — Гротенская ул. — Grotes eela.
12 Grünstr. — Зеленая ул. — Saka eela.

Friedensrichter-Distrikt.

8 Gummistr. — Резиновая ул. — Gumijas eela.
9 Gustavstr. — Густавская ул. — Gustawa eela.
2 Guttenberg Str. — Гутенбергская ул. — Guttenbergas eela.
9 Gymnastikstr. — Гимнастическая ул. — Gimnastikas eela.
9 Gypsstr. — Гипсовая ул. — Gipses eela.

9 Habichtstr. — Ястребный переулокъ — Wanagu eela.
20 Hafenstr. — Портовая ул. — Ostas eela.
8 Hagensberger Str. — Гагенсбергская ул. — Ahgenskalna eela.
8 Hamannstr. — Гаманская ул. — Hamana eela.
20 Hamburger Str. — Гамбургская ул. — Hamburgas eela.
9 Hammerstr. — Молотковый переулокъ — Ahmura eela.
12 Hansastr. — Ганзейская ул. — Hansas eela.
20 Hapsaler Str. — Гапсальская ул. — Hapsalas eela.
9 Hasenholmsches Ufer — Газенгольмская набережная — Saku salas krastmale.
10 Hasenstr. — Заячья ул. — Saku eela.
9 Heinrichstr. — Генриховская ул. — Indrika eela.
Helenenstr. — Еленинская ул. — Helenes eela.
10 № 1—27 und 2—22.
19 29 bis zu Ende und 24 bis zu Ende.
2 Herderplatz — Гердерова площадь — Herdera laukums.
2 Heringsstr. — Сельдяной переулокъ — Silku eela.
9 Hermannstr. — Германская ул. — Hermana eela.
12 Hermelingshöfsche Str. — Гермелингофская ул.
1 Herrenstr. — Господская ул. — Kungu eela.
9 Heustr. — Сѣнной переулокъ — Seena eela.
8 Hilchenstr. — Гильхенская ул. — Hilchena eela.
Hilfsstr. — Вспомогательная ул. — Palihdsibas eela.
20 № 1 und 2.
4 № 3—17 und 4—18.
12 Hirtenstr. — Пастушья ул. — Ganu eela.
8 Hofesstr. — Мызная ул. — Muischas eela.
9 Holmstr. — Островская ул. — Salas eela.
9 kl. Holmstr. — мл. Островская ул. — masà Salas eela.
20 Holstenhofsche Str. — Гольстенгофск. ул. — Holstenmuisch. eel.
8 Holzstr. — Дровяная ул. — Malkas eela.
9 Honigstr. — Медовая ул. — Medus eela.
20 Hospitalstr. — Госпитальная ул. — Spitalu eela.

20 Jägel-Ufer — Набережная озера Егеля — Juglas esera krastmala.
12 Jägerstr. — Охотничья ул. — Medineeku eela.
Jakobstädtische Str. — Якобштадтск. ул. — Jehkabmeesta eel.
6 № 1—19 und 2—16.
19 № 18—26 und 21—35.
2 Jakobsstr. — Яковлевская ул. — Jehkaba eela.
2 kl. Jakobsstr. — мл. Яковлевская ул. — masà Jehkaba eela.
Jaroslawsche Str. — Ярославская ул. — Jaroslawas eela.
6 № 1—15 und 2—14.
7 № 16—90 und 17—93.
3 Jesuskirchenstr. — Спасо-церковная ул. — Jesus basnizas eela.
12 Industriestr. — Промышленная ул. — Industrijas eela.
11 Ingenieurstr. — Инженерная ул. — Inscheneeru eela.
20 Invalidenstr. — Инвалидная ул. — Inwalidu eela.
1 Johannishof. — Іоанновскій дворъ. — Jahna m. eela.
1 Johannisstr. — Ивановская ул. — Jahna eela.
8 Irmlausche Str. — Ирмлауская ул. — Irmlawas eela.
9 Irmlausche Str. — Ирмлауская ул. Irmlawas eela.
8 Juliusstr. — Юльевская ул. — Julija eela.
2 Jungfernstr. — Дѣвичья ул. — Jumprawu eela.
2 kl. Jungfernstr. — мл. Дѣвичья ул. — masa Jumprawu eela.
20 Jurjewer Str. — Юрьевскій переулокъ — Jurjewas eela.
20 Jutestr. — Джутовая ул. — Jutes eela.

Kämmereistr. — Казначейская ул. — Kemerejas eela.
2 № 1—5 und 2—8.
1 Alle anderen №.
9 Kahnstr. — Лодочный переулокъ — Laiwas eela.
12 Kaisergartenstr. — Царско-садовая ул. — Keisara dahrsu eela.
Kalkstr. — Известковая ул. — Kalku eela.
2 № 1 und 5—35.
1 № 2—38.
9 Kalkofenstr. — Печная ул. — Zepla eela.

Friedensrichter-Distrikt.

Kalnezeemsche Str. — Кальнецемская ул. — Kalnzeema eela.
9 № 2.
8 Alle andere №
7 Kalugasche Str. — Калужская ул. — Kalugas eela.
8 Kandauer Str. — Кандауская ул. — Kandawas eela.
8 kl. Kandauer Str. — мл. Кандауск. ул. — masà Kandawas eela.
4 Kanonenstr. — Пушечная ул. — Leelgabalu eela.
8 Kapselstr. — Капсюльная ул. — Kapselu eela.
1 Karlsstr. — Карловская ул. — Karla eela.
4 Karolinenstr. — Каролининская ул. — Karlines eela.
9 Kartoffelstr. — Картофельная ул. — Kartupelu eela.
20 Kasernenstr. — Казарменная ул. — Kasarmes eela.
Katharinendamm — Екатерининск. дамба — Katrinas damb.
12 № 1—35 und 2—26.
20 № 37, 28 und 30.
12 Katharinenstr. — Екатерининская ул. — Katrinas eela.
2 Katholische Ausfahrt — Католическій выѣздъ — Katolu iseja.
Katholische Str. — Католическая ул. — Katolu eela.
5 № 2 und 1—9.
6 № 4—64 und 13—33.
12 Katkesekel-Damm — Каткезекельская дамба — Katkesekeles dambis.
2 Kaufstr. — Купеческая ул. — Kauf eela.
9 Kaugernsche Str. — Каугернская ул. Kaugera eela.
20 Kaukasische Str. — Кавказская ул. — Kaukasijas eela.
9 Keckausche Str. — Кековская ул. — Kekawas eela.
8 Kemmernsche Str. — Кеммернская ул. — Kemeru eela.
20 Kettler Str. — Кетлерская ул. — Ketlera eela.
20 Kiefernstr. — Сосновая ул. — Preeschu eela.
7 Kiewsche Str. — Кіевская ул. — Kijewas eela.
11 Kirchenstr. — Церковная ул. — Basnizas eela.
9 Kirchhofsstr. — Кладбищенская ул. — Kapu eela.
7 Kischinewsche Str. — Кишиневская ул. — Kischinewas eela.
8 Klingerstr. — Клингерская ул. — Klingeru eela.
2 Klosterstr. — Монастырская ул. — Klostera eela.
2 Klüverstr. — Клюверская ул. — Klihwer eela.
2 Klüversholmstr. — Клюверсгольмск. ул. — Klihwersalas eela.
Klüversholmuferstr. — Клюверсгольмская набережная ул. — Klihwersalas krasta eela.
9 № 2 und 4.
2 № 6—12.
1 Königsstr.. — Королевская ул. — Kehnina eela.
2 Königsstr., kl. — Королевская ул., мал. — Kehnina eela, masà.
9 Kohlenstr. — Угольная ул. — Oglu eela.
7 Kojenholmsche Str. — Коенгольмская ул. — Kojassalas eela.
9 Konradstr. — Кондратьевская ул. — Konrada eela.
2 Konstantinstr. — Константиновская ул. — Konstantina eela.
8 Konsulstr. — Консульская ул. — Konsulu eela.
9 Kornstr. — Зерновая ул. — Graudu eela.
6 Kosakenstr. — Казачья ул. — Kasaku eela.
7 Kostromasche Str. — Костромская ул. — Kostromas eela.
8 Kownosche Str. — Ковенская ул. — Kaunas eela.
2 Kramerstr. — Мелочный переулокъ — Krahmeru eela.
7 Kranichstr. — Журавлиная ул. — Dsehrwju eela.
12 Krebsstr. — Раковый переулокъ — Wehschu eela.
8 Kreßlerstr. — Кресслерская ул. — Kreslera eela.
9 Kreuzstr. — Крестовая ул. — Krusta eela.
19 Kronenstr. — Коронная ул. — Kronu eela.
7 Krüdeners Damm — КрюденераДамба — Krihdenera dambis.
8 Krugstr. — Корчемный переулокъ — Krogas eela.
9 Kuckscher Str. — Кукшская ул. — Kukschu muischas eela.
9 Krusenhofsche Str. — Крузенгофск. ул. — Kruhses muisch. eela.
8 Kuckuckstr. — Кукушкина ул. — Dseguses eela.
2 Küterstr. — Мясницкая ул. — Kihtera eela.
2 kl. Küterstr. — мл. Мясницкая ул. — masà Kihtera eela.
1 Kunststr. — Водопроводный переулокъ — Skunstes eela.
9 Kurische Str. — Курляндская ул. — Kursemes eela.
Kurmanowstr. — Курмановская ул. — Kurmanowa eela.
3 № 1—7 und 2—6.
5 № 9—25 und 8—28.
6 Kurze Str. — Короткій переулокъ — Ihsa eela.

19 Laboratoriumstr. — Лабораторная ул. — Laboratorijas eela.
20 Längsstr. — Продольный переулокъ — Gar eela.
2 Lärmstr. — Шумная ул. — Lehruma eela.
2 kl. Lärmstr. — мл. Шумная ул. — masà Lehruma eela.

Friedensrichter-Distrikt.	
8	Lagerstr. — Лагерная ул. — Lehgera eela.
8	Lagerstr., kl. — Лагерная ул., мал. — Lehgera eela, masà.
9	Laidsensche Str. — Лайдзенская ул. — Laidses m. eela.
9	Lambert-Str. — Ламбертская ул. — Lambertas eela.
8	Lange Str. — Длинная ул. — Garà eela.
9	Lappiersche Str. Лаппирская ул. Osolmuischas eela.
9	Lassensche Str. — Ласенская ул. — Laschumuischas eela.
	Laubstr. — Лиственная ул. — Lapu eela.
9	№ 1—3 und 2—12.
8	№ 5—23 und 14—26.
9	Launekalnsche Str. — Лаунекальнск. ул. — Launekalna m. eela.
9	Lauternsche Str. — Лаутернская ул. — Lautera m. eela.
12	Lazarethstr. — Лазаретная ул. — Lasaretes eela.
9	Lehmstr. — Глиняная ул. — Mahlu eela.
9	Lemburgsche Str. — Лембургская ул. — Mahlpils m. eela.
20	Lemsalsche Str. — Лемзальская ул. — Limbaschu eela.
12	Lenz-Str. — Ленцова ул. — Lenzes muischas eela.
6	Lerchenstr. — Жаворонная ул. — Zihrulu eela.
8	Lermontowstr. — Лермонтовская ул. — Lermontowa eela.
9	Lestensche Str. — Лестенская ул. — Lestenes muischas eela.
7	Lettenstr. — Латышская ул. — Latweeschu eela.
9	Libauer Str. — Либавская ул. — Leepajas eela.
9	Lidernsche Str. — Лидернская ул. — Lidernas m. eela.
5	Lindenstr. — Липовый переулокъ — Leepas eela.
19	Linienstr. — Линейная ул. — Linijas eela.
7	Littausche Str. — Литовская ул. — Leischu eela.
7	Livenstr. — Ливонская ул. — Lihwu eela.
7	Löwenstr. — Львиная ул. — Lauwas eela.
9	Lootsenstr. — Лоцманская ул. — Lasmanu eela.
8	Louisenstr. — Луизенская ул. — Luises eela.
	Lubahnsche Str. — Лубанская ул. — Lubanes eela.
7	№ 1—39 und 2—40.
19	№ 41—61.
7	Lubahnsche Str., kl. — Лубанск. ул., мал. — Lubanes eel., mas.
9	Lubbessernsche Str. — Лубессернская ул. — Lubeseres m. eela.
9	Ludwigstr. — Людвигская ул. — Ludwika eela.
20	Lübecker Str. — Любекская ул. — Lübekas eela.
19	Lukasstr. — Лукинская ул. — Lukasa eela.
9	Luttringenstr. — Луттрингенская ул. — Lutrinu m. eela.
20	Maistr. — Майская ул. — Maija eela.
1	Malerstr. — Малярная ул. — Mahleru eela.
8	Margaretenstr. — Маргаритинская ул. — Margreetas eela.
	Marienstr. — Маріинская ул. — Marijas eela.
11	№ 1—9.
3	№ 2—8a und 11—15.
5	№ 10a—58 und 17—57.
10	№ 60—110 und 59—127.
19	№ 112—146 und 129—137.
9	Marienmühlenstr. — Маріинско-мельничная ул. — Marijas sudmalu eela.
9	Marktstr. — Рыночная ул. — Tirgus eela.
8	Markusstr. — Марковская ул. — Markus eela.
1	Marstallstr. — Конюшенная ул. — Marstalu eela.
11	Marthastr. — Марфинская ул. — Martas eela.
20	Martinshofsche Str. — Мартинсгофск. ул. — Mahrtina m. eela.
8	Martinstr. — Мартыновская ул. — Martina eela.
19	Maschinenstr. — Машинная ул. — Maschinu eela.
12	Mastenstr. — Мачтовая ул. — Mastu eela.
9	Matrosenstr. — Матросская ул. — Matroschu eela.
	Matthäistr. — Матвѣевская ул. — Matisa eela.
4	№ 1—23 und 2—22.
10	№ 25—107 und 24—86.
19	№ 109—145 und 88—110.
10	Maurerstr. — Мурничная ул. — Muhrneeku eela.
9	Maxenstr. — Максенская ул. — Makscha eela.
20	Meinhard-Str. — Мейнгардская ул. — Meinharda m. eela.
9	Meisterstr. — Мастерская ул. — Meistaru eela.
9	Mesothensche Str. — Мезотенская ул. — Meschotnes m. eela.
2	Michaelstr. — Михайловская ул. — Mikela eela.
12	Milchstr. — Молочная ул. — Peena eela.
12	kl. Milchstr. — мл. Молочная ул. — masà Peena eela.
9	Mitauer Chaussée — Митавское шоссе — Jelgawas schoseja.
9	Mitauer Str., alte — Митавск. ул., стар. — Jelgaw. eela, wezà.
11	Mittelstr. — Средняя ул. — Widus eela.
2	Mönchenstr. — Монашеская ул. — Muhku eela.
9	Mövenstr. — Чаячья ул. — Kaiju eela.
9	kl. Mövenstr. — мл. Чаячья ул. — masà Kaiju eela.
19	Moordorfsche Str. — Мордорфская ул. — Purazeema eela.
8	Moorstr. — Болотная ул. — Purwa eela.
9	Moosstr. — Моховая ул. — Suhnu eela.
8	Moritzstr. — Морицская ул. — Moriza eela.
	Moskauer Str. — Московская ул. — Maskawas eela.
3	№ 1—27 und 2—40.
6	№ 29—105 und 42—110.
7	№ 107—291 und 112—204.
7	Moskauer Str., kl. — Московская ул., мал. — Maskawas eela, masà.
9	Muckenholmsche Str. — Мукенгольмск. ул. — Muhku sal. eela.
	Mühlenstr. — Мельничная ул. — Dsirnawu eela.
12	№ 1—41 und 2—40.
11	№ 43—95 und 42—76.
5	№ 97—135.
3	№ 78—140.
6	№ 137—173.
20	Mühlgrabener Str. — Мюльграбенск. ул. — Mihlgrahwja eel.
20	Mühlgrabener Weg. — Мюльграб. дор. — Mihlgrahwja zelsch.
1	Münstereistr. — Сборная ул. — Minstereja eela.
1	kl. Münstereistr. — мл. Сборная ул. — masà Minstereja eela.
1	Münzstr. — Монетная ул. — Minz eela.
	Münzstr., kl. — Монетная ул., мал. — Minz eela, masà.
2	№ 1—15 und 2—10.
1	№ 17—25 und 12—18.
9	Nabbensche Str. — Наббенская ул. — Nabas m. eela.
19	Narvasche Str. — Нарвская ул. — Narwas eela.
9	Nelkenstr. — Гвоздичная ул. — Nelku eela.
9	Netzstr. — Сѣточная ул. — Tihklu eela.
9	Neuenburgsche Str. — Нейенбург. ул. — Jaunpils m. eela.
20	Neuhofsche Str. — Нейгофская ул. — Jaunàs muischas eela.
9	Neumockensche Str. — Неймок. ул. — Jaun-Mokas m. eela.
2	Neustr. — Новая ул. — Jaunà eela.
2	kl. Neustr. — мл. Новая ул. — masà Jaunà eela.
	Newastr. — Невская ул. — Newas eela.
11	№ 1—17 und 2—26.
5	№ 19—31 und 28—44.
5	Newastr., kl. — Невская ул., мал. — Newas eela, masà.
	Nikolaistr. — Николаевская ул. — Nikolaja eela.
2	Vom Zollamte bis zum Stadtkanal.
12	№ 1—67.
11	№ 2—40.
4	№ 67a—83 und 42—76.
20	Nordstr. — Сѣверная ул. — Seemeła eela.
8	Nordeckshoffsche Str. — Нордексгофская ул. — Nordeku eela.
9	Nummershoffsche Str. — Нуммерсгофская ул. — Nummurmuischas eela.
8	Nußstr. — Орѣховая ул. — Reekstu eela.
19	Obere Str. — Верхняя ул. — Augschejà eela.
19	Obststr. — Плодовая ул. — Auglu eela.
9	Oeseler Str. — Эзельская ул. — Sahmu eela.
9	Ofenstr. — Печной переулокъ. — Krahsns eela.
20	Offizierstr. — Офицерская ул. — Ofizeeru eela.
7	Ogerstr. — Огерская ул. — Ogres eela.
8	Olaische Str. — Олайская ул. — Olaines eela.
8	Olgastr. — Ольгіевская ул. — Olgas eela.
9	Olivenstr. — Оливенская ул. — Oliwu eela.
8	Orgelstr. — Органный переулокъ — Ehrgełu eela.
9	Oskarstr. — Оскаровская ул. — Oskara eela.
20	Oststr. — Восточный пер. — Austruma eela.
19	Ottostr. — Оттонская ул. — Atta eela.
2	Packhausstr. — Пакгаузная ул. — Pak eela.
2	Palaisstr. — Дворцовая ул. — Palejas eela.
6	Palissadenstr. — Палисадная ул. — Palisadu eela.
6	kl. Palissadenstr. — мл. Палисадн ул. — masà Palisadu eela.
20	Palmstr. — Пальмовая ул. — Palmu eela.
11	Parkstr. — Парковая ул. — Parka eela.
11	Pauluccistr. — Паулуччи ул. — Paulutschi eela.
1	Peitaustr. — Пейтауская ул. — Peitau eela.
1	kl. Peitaustr. — Пейтауская ул. — masà Peitau eeela.
7	Pensaer Str. — Пензаская ул. — Pensas eela.

Friedensrichter-Distrikt.

Pernauer Str. — Перновская ул. — Pernawas eela.
4 № 1 und 2—8.
19 № 3—13 und 10—26.
12 Peterholmsche Str. — Петергольмская ул. — Peterkalas eela.
2 Peter-Paulsstr. — Петро-Павловск. ул. — Petera-Pawila eel.
Petersb. Chaussée — Петербургск. шоссе — Peterburg. schosej.
19 Die ungraden Nummern.
20 Die graden Nummern.
1 Petri-Friedhof — Петро-церковн. площ. — Petera basn. lauk.
1 Petri-Kirchenstr. — Петро-церковн. ул. — Petera basniz. eela.
1 kl. Petri-Kirchenstr. — мл. Петроцерк. ул. — masà Pet. basn. eela.
2 Pferdestr. — Конная ул. — Sirgu eela.
2 kl. Pferdestr. — мл. Конная ул. — masà Sirgu eela.
8 Philippstr. — Филиповская ул. — Wihlipa eela.
12 Piehlenhofsche Str. — Пиленгофск. ул. — Pihku muischas eela.
20 Pilgerstr. — Пилигримская ул. — Zekotaju eela.
8 Piltensche Str. — Пильтенская ул. — Piltenes eela.
8 Pinkenhofsche Str. — Пинкенгофск. ул. — Pinku muischas eela.
19 Pionierstr. — Піонерная ул. — Pioneeru eela.
8 Plankenstr. — Планковая ул. — Planku eela.
20 Pleskauer Str. — Псковскій переулокъ — Pleskawas eela.
20 Plettenberg-Str. — Плеттенберг. ул. — Pletenbergas eela.
4 Pokrowstr. — Покровская ул. — Pokrowa eela.
8 Polangensche Str. — Полангенская ул. — Palangas eela.
5 Polotzker Str. — Полоцкая ул. — Polozkas eela.
7 Poltawasche Str. — Полтавская ул. — Poltawas eela.
5 Popowstr. — Попова ул. — Popowa eela.
1 Poststr. — Почтовая ул. — Pasta eela.
20 Promenadenstr. — Променадная ул. — Promenades eela.
Puschkin-Boul. — Бульваръ Пушкина — Puschkina bulwaris
2 südlich vom Stadtkanal.
12 nördlich vom Stadtkanal.

19 Rabenstr. — Грачевая ул. — Wahrnu eela.
8 Rahdensche Str. — Раденская ул. — Rahdenes eela.
2 Rancksdamm — Ранкова дамба — Ranka dambis.
1 Rathausplatz — Ратушная площадь — Rahtuscha laukums.
9 Raudenschestr. Str. — Рауденская ул. — Raudenes eela
3 Reeperstr. — Канатная ул. — Reepneeku eela.
1 Reformirte Str. — Реформатская ул. — Reformetu eela.
8 Regimentsstr., — Полковая ул. — Pulka eela.
2 Reimersstr. — Реймерская ул. — Reimera eela.
9 Reimershofsche Str. — Реймерсгофск. ул. — Reimera m. eela.
9 Remtensche Str. — Ремтенская ул. — Remtas muischas eela.
1 Reußische Str. — Россійская ул. — Kreewu eela.
Revaler Str. — Ревельская ул. — Reweles eela.
4 № 1—55 und 2—42.
19 № 57—91.
10 № 44—96.
7 Rjasansche Str. — Рязанская ул. — Rasanes eela.
1 Riesingstr. — Ризинговая ул. — Risina eela.
20 Ringenbergsch Str. — Рин. енбергск. ул. — Rembergas eela. .
8 Ringensche Str. — Рингенская ул. — Rengu eela.
Ritterstr. — Рыцарская ул. — Bruhineeku eela.
4 № 1—39.
11 № 2—26.
10 № 41—129.
5 № 28—102.
19 № 131—157 und 104 bis zu Ende.
6 Rodenburgsche Str. — Роденбургская ул. — Rodenburgas-muischas eela.
20 Rodenpoiser Str. — Роденпойская ул. — Ropaschu eela.
Romanowstr. — Романовская ул. — Romanowa eela.
11 № 1—33 und 2—34.
5 № 35—103 und 36—82.
6 № 105—161 und 84—124.
6 kl. Romanowstr. — мл. Романов. ул. — masà Romanowa eela.
2 Rosenstr. — Розовый переулокъ — Roschu eela.
7 Rote Str. — Красная ул. — Sarkanà eela.
19 Rudolfstr. — Рудольфовская ул. — Rudolfa eela.
9 Rübenstr. — Рѣпная ул. — Beeschu eela.
8 Ruhenthalsche Str. — Руэнтальская ул. — Rundales eela.
19 Rujensche Str. — Руенская ул. — Rujenes eela.
Rumpenhofsche Str. — Румпенгофск. ул. — Rumpju m. eela.
10 1—19.
19 Alle anderen Nummern.

9 Runoerstr. — Руновская ул. — Runeeschu eela.
20 Russowstr. — Руссовская ул. — Rusowa eela.
8 Rutzausche Str. — Руцауская ул. — Ruzawas eela.

8 Sachsenstr. — Саксонская ул. — Sakschu eela.
2 Sackgasse — Глухой переулокъ — Maisu eela.
6 Sadownikowstr. — Садовниковск. ул. — Sadownikowa eela.
20 Sägerstr. — Пильная ул. — Sahgeru eela.
Säulenstr. — Столбовая ул. — Stabu eela.
11 № 1—37 und 2—34.
5 № 39—119 und 36—114.
8 Salwensche Str. — Зальвенская ул. — Salwes eela.
9 Samitenschen Str. — Замитенская ул. — Samites eela.
20 Samson-Str. — Самсонская ул. — Samsona eela.
2 Sandstr. — Песочная ул. — Smilschu eela.
2 kl. Sandstr. — мл. Песочная ул. — masà Smilschu eela.
19 Sappeurstr. — Саперная ул. — Sapeeru eela.
7 Saratowsche Str. — Саратовская ул. — Saratowas eela.
8 Saßmackensche Str. — Сасмакенская ул. — Sasmakas eela.
8 Sassenhofsche Str. — Зассенгофская ул. — Saslauka eela.
8 Sauckensche Str. — Саукенская ул. — Saukas eela.
Schaalstr. — Вѣсовая ул. — Schahku eela.
2 № 1—13.
1 № 2—10.
12 Schanzenstr. — Шанцевая ул. — Skanstes eela.
1 Scharrenstr. — Рѣзницкая ул. — Skahrnu eela.
1 kl. Scharrenstr. — мл. Рѣзницкая ул. — masà Skahrnu eela.
8 Schaulensche Str. — Шавельская ул. — Schauku eela.
2 Scheunenstr. — Сарайная ул. — Schkuhnu eela.
20 Schienenstr. — Рельсовая ул. — Schihnu eela.
2 Schiffsstr. — Корабельная ул. — Kugu eela.
20 Schlachthausstr. — Скотобойная ул. — Lopkautuwes eela.
8 Schlocksche Str. — Шлокская ул. — Slokas eela.
2 Schloßplatz — Замковая площадь — Pils laukums.
2 Schloßstr. — Замковая ул. — Pils eela.
2 kl. Schloßstr. — мл. Замковая ул. — masà Pilseela.
7 Schmale Str. — Узкій переулокъ — Schaurà eela.
8 Schmardensche Str. — Шмарденская ул. — Smahrdes eela.
1 Schmiedestr. — Кузнечная ул. — Kaleju eela.
2 Schmiedestr., kl. — Кузнечная ул., мал. — Kaleju eela, masà.
2 Schoonerstr. — Шкунная ул. — Schoneru eela.
8 Schreiberstr. — Писарская ул. — Skrihweru eela.
20 Schreyenbusch — Шрейенбушь — Schreienbuscha.
8 Schrundensche Str. — Шрунденская ул. — Skrundas eela.
12 Schützenstr. — Стрѣлковая ул. — Strehlneeku eela.
8 Schuhmacherstr. — Сапожная ул. — Kurpneeku eela.
11 Schulenstr. — Школьная ул. — Skolas eela.
2 Schulenstr., kl. — Школьная ул., мал. — Skolas eela, masà.
8 Schulzenhofsche Str. — Шульценгофск. ул. — Schulza m. eela.
8 Schwalbenstr. — Ласточковая ул. — Besdeligu eela.
8 kl. Schwalbenstr. — мл. Ласточк. переул. — masà Besdeligu eela.
9 Schwanenstr. — Лебединая ул. — Gulbju eela.
8 Schwartzenhofsche Str. — Шварценгофская ул. — Schwarz-muischas eela.
1 Schwarzhäupterstr. — Черноголов. ул. — Melngalwju eela.
1 Schwimmstr. — Плавучая ул. — Peldu eela.
1 kl. Schwimmstr. — мл. Плавучая ул. — masà Peldu eela.
20 Seestr. — Озерная ул. — Eseru eela.
9 Segelstr. — Парусная ул. — Sehgelu eela.
9 Seifenstr. — Мыльная ул. — Seepju eela.
8 Selburgsche Str. — Зельбургская ул. — Sehlpils eela.
8 Sessausche Str. — Сессауская ул. — Sesawas eela.
7 Shitomirsche Str. — Житомирская ул. — Schitomiras eela.
20 Simonstr. — Семеновская ул. — Sihmana eela.
7 Slawenstr. — Славянская ул. — Slahwu eela.
3 Smolensker Str. — Смоленская ул. — Smolenskas eela.
20 Sofienstr. — Софійская ул. — Sofijas eela.
9 Soldatenstr. — Солдатская ул. — Saldatu eela.
8 Solitüdenstr. — Солитюдская ул. — Solitudes eela.
8 Sommerstr. — Лѣтняя ул. — Wasaras eela.
9 Spahrensche Str. — Спаренская ул. — Spahres eela.
19 Spargelstr. — Спаржевая ул. — Spargelu eela.
20 Spatenstr. — Лопатная ул. — Lahpstas eela.
6 Speckstr. — Сальный переулокъ — Speka eela.
9 Sperlingstr. — Воробьиная ул. — Swirbulu eela.
9 Spirgensche Str. — Спиргенская ул. — Spirgas eela.

Friedensrichter-Distrikt.
Sprenkstr. — Ключевая ул. — Awotu eela.
5 № 1—49 und 2—34.
10 № 51—75 und 36—62.
9 Staarstr. — Скворцовый переулокъ — Strasdu eela.
9 Stabbensche Str. — Стаббенская ул. — Stabenes eela.
20 Stahlgießereistr. — Сталелитейная ул — Tehraudu leetaw. eela.
1 Stallstr. — Конюшенный переулокъ — Stakku eela.
7 Stapelstr. — Складочная ул. — Stahpeku eela.
8 Stationsstr. — Станцiонная ул. — Stanzijas eela.
8 kl. Stationstr. — мл. Станцiонная ул. — masà Stanzijas eela.
19 Stefanstr. — Степановская ул. — Stefana eela.
2 Stegstr. — Мостковая ул. — Steka eela.
9 Steile Str. — Крутой переулокъ — Stahwà eela.
Steinstr. — Каменная ул. — Akmenu eela.
2 № 1—23.
9 № 2—28.
19 Sternstr. — Звѣздовая ул. — Swaigschnu eela.
2 Stifts-Ausfahrt — Богадѣльный выѣздъ — Patwerkmes isbr.
20 Stintseestr. — Кишъ-озерная ул. — Kihschu esera eela.
20 Stintsee-Ufer — Набережн. Кишъ-Озера — Kihschu es. krastm.
19 Strasdenhofsche Str. — Стразденгофск. ул. — Strasdum. eela.
9 Strauchstr. — Кустарная ул. — Kruhmu eela.
8 Stresowstr. — Стрезовская ул. — Stresowa eela.
19 Struktor Str. — Структорская ул. — Struktora eela.
6 Strusenstr. — Струговой переулокъ — Struhgu eela.
19 Stubbenseesche Str. — Штуббензеск. ул. — Ulbrakas m. eela
8 Subbathsche Str. — Зубатская ул. — Subates eela.
1 Sünderstr. — Грѣшная ул. — Grehzineeku eela.
1 kl. Sünderstr. — мл. Грѣшная ул. — masà Grehzineeku eela.
Suworowstr. — Суворовская ул. — Suworowa eela.
11 № 1—51 und 2—14.
3 № 16—26.
5 № 28—72.
4 № 53—135.
10 № 74—114.
19 № 116—142.

20 Talstr. — Долинная ул. — Lejas eela.
Talsensche Str. — Тальсенская ул. — Talsu eela.
9 № 1—7 und 2.
8 № 9—29 und 4—14.
7 Tambowsche Str. — Тамбовская ул. — Tambowas eela.
8 Tapetenstr. — Обойная ул. — Tapetu eela.
8 Taubenstr. — Голубиная ул. — Baloschu eela.
12 Teichstr. — Прудовая ул. — Dihka eela. (Pet. 3).
9 Teichstr. — Прудовая ул. — Dihka eela. (Atgasen).
8 Tempelstr. — Храмовая ул. — Tempeka eela.
1 Theater-Boul. — Театральный бульв. — Teatera bulwaris.
1 Theaterstr. — Театральная ул. — Teatera eela.
7 Theestr., — Чайная ул. — Tehjas eela.
19 Theresenstr. — Терезинская ул. — Tereses eela.
7 Thomasstr. — Ѳоминская ул. — Toma eela.
11 Thronf.-Boul. — Наслѣдника бульв. — Trona mant. bulw.
9 Thüringensche Str. — Тюрингенская ул. — Terina eela.
3 Timotheusstr. — Тимоѳеевская ул. — Timoteja eela.
Todleben-Boul. — Тодлебена бульв. — Todlebena bulw.
11 № 2—10.
12 № 1—11.
8 Torfstr. — Торфяная ул. — Torfa eela.
20 Torgelsche Str. — Торгельская ул. — Torgeles m. eela.
19 Treydensche Str. — Трейденская ул. — Turaidas eela.
2 Trinitatisstr. — Троицкая ул. — Trinitates eela.
2 kl. Trinitatisstr. — мл. Троицкая ул. — masà Trinitatis eela.
9 Tuckumer Str. — Туккумская ул. — Tukuma eela.
7 Tulasche Str. — Тульская ул. — Tulas eela.
3 Turgenjewstr. — Тургеневская ул. — Turgenewa eela.
2 Turmstr. — Башенная ул. — Torna eela.
12 Turnerstr. — Гимнастическiй переулокъ — Wingrotaju eela.

Friedensrichter-Distrikt.
2 Tusowstr. — Тузова ул. — Tusowa eela.
6 Twersche Str. — Тверская ул. — Tweras eela.

Uferstr. — Набережная ул. — Krasta eela.
3 № 1—29.
6 № 31—71.
7 № 73—79.
9 Ugahlensche Str. — Угаленская ул. — Ugahles eela.
3 Ulenbrocksche Str. — Уленброкская ул. — Ulenbrokas eela.
19 Unionstr. — Унiонская ул. — Union eela.

8 Valentinstr. — Валентиновская ул. — Walentines eela.
9 Vogelstr. — Птичья ул. — Putnu eela.

1 Waagestr. — Важенная ул. — Swaru eela.
1 kl. Waagestr. — мл. Важенная ул. — masà Swaru eela.
20 Wachholderstr. — Можжевеловая ул. — Kadiku eela.
20 Waffenstr. — Оружейная ул. — Eerotschu eela.
19 Waggonstr. — Вагонная ул. — Wagonu eela.
9 Waisenstr. — Сиротская ул. — Bahrinu eela.
Waldstr. — Лѣсная ул. — Mescha eela.
9 № 1—5 und 2—4.
8 № 7—15 und 6—12.
12 Walksche Str. — Валкская ул. — Walkas eela.
Wallstr. — Крѣпостная ул. — Walnu eela.
2 № 1—15 und 2—18.
1 № 17—47 und 20—30.
1 kl. Wallstr. — мл. Крѣпостная ул. — masà Walles eela.
8 Walterstr. — Вальтеровская ул. — Waltera eela.
20 Walzstr. — Прокатная ул. — Walz eela.
20 Wasastr. — Ваза ул. — Wasa eela.
8 Wasserstr. — Водяная ул. — Uhdena eela.
8 kl. Wasserstr. — мл. Водяная ул. — masà Uhdena eela.
1 Weberstr. — Ткацкая ул. — Wehweru eela.
12 I. Weidendamm — I Выгонная дамба — I. Ganibu dambis.
II. Weidendamm. — II Выгонная дамба. — II. Ganibu dambis.
12 № 1—17.
20 № 19—31 und 2 bis zu Ende.
8 Weißenhofsche Str. — Вейсенгофск. ул. — Baltàs muischas eela.
4 Wendensche Str. — Венденская ул. — Zehsu eela.
12 Werrosche Str. — Верроская ул. — Werowas eela.
10 Wiesenstr. — Луговая ул. — Plawu eela.
8 Wilnasche Str. — Виленская ул. — Wilnas eela.
9 Windstr. — Вѣтряная ул. — Wehja eela.
9 Windauer Str. — Виндавская ул. — Wentspiles eela.
8 Winkelstr. — Угловой переулокъ — Kaktu eela.
7 Witebsker Str. — Витебская ул. — Witebskas eela.
7 Wjasmasche Str. — Вяземская ул. — Wjasmas eela.
7 Wjatkasche Str. — Вятская ул. — Wjatkas eela.
9 Wolfsstr. — Волчья ул. — Wilka eela.
8 Wolgundsche Str. — Вольгундская ул. — Wolguntes eela.
Wolmarsche Str. — Вольмарская ул. — Walmeeras eela.
5 № 1—19.
19 № 2—34.
10 № 21—47.
7 Wologdasche Str. — Вологодская ул. — Wologdas eela.
7 Woroneshsche Str. — Воронежская ул. — Woroneschas eela
8 Würzausche Str. — Вирцавская ул. — Wirzawas eela.

8 Zabelnsche Str. — Цабельская ул. — Sabiles eela.
20 Zarnikausche Str. — Царникауская ул. — Zarnikawas eela.
Zaunstr. — Заборная ул. — Sehtas eela.
9 Kaufhaus.
8 Andere Straßenseite.
9 Zeisigstr. — Чижиный переулокъ. — Kiwuku eela.
9 Zeltstr. — Палатная ул. — Telts eela.
12 Ziegelstr. — Кирпичная ул. — Keegeku eela.
2 Zollstr. — Таможенная ул. — Muitas eela.

3. Lettisch-deutsches Straßen-Verzeichnis.

Abawas eela — Abaushofsche Str.
Abguldes eela — Abguldensche Str.
Adleenes eela — Adlehnsche Str.
Adolfa eela — Adolfstr.
Ahdgehru eela — Gerberstr.
Ahgenskalna eela — Hagensberger Str.
Ahmura eela — Hammerstr.
Ahpschu eela — Dachsstr.
Ahschu eela — Bocksstr.
Aisupes eela — Asuppensche Str.
Aiswiku eela — Aiswickensche Str.
Akmenes eela — Akmenstr.
Akmenu eela — Steinstr.
Aku eela — Brunnenstr.
Alarma eela — Alarmstr.

Alberta eela — Albertſtr.
Alberta ſkwera — Albertus=Square.
Alekſandra bulwaris — Alexander=Boul.
Alekſandra eela — Alexanderſtr.
Alekſcha eela — Alexisſtr.
Alikes eela — Alicenſtr.
Alkſchņu eela — Erlenſtr.
Alſchwangas eela — Alſchwangenſche Str.
Altonawas eela — Altonaer Str.
Amalijas eela — Amalienſtr.
Andreja dambis — Andreasdamm.
Andreja eela — Andreasſtr.
Anglikaneeſchu eela — Anglikaniſche Str.
Annas eela — Annenſtr.
Annas muiſchas eela — Annenhofſche Str
Antonijas eela — Antonienſtr.
Apriķu eela — Appricenſche Str.
Apſes eela — Espenſtr.
Apteekeru eela — Apothekerſtr.
Apuſenes eela — Appuſenſche Str.
Arķitektu eela — Architektenſtr.
Arſenała eela — Arſenalſtr.
Artilerijas eela — Artillerieſtr.
Aſites eela — Aſſietenſche Str.
Asteres eela — Asternſtr.
Atgaſenes zeļſch — Atgaſenſcher Weg.
Atta eela — Ottoſtr.
Augłu eela — Fruchtſtr.
Augłu eela — Obſtſtr.
Augſchejà eela — Obere Str.
Auguſtes eela — Auguſtenſtr.
Aurmuiſchas eela — Auermündſche Str.
Auſtruma eela — Oſtſtr.
Awotu eela — Sprenkſtr.

Bahdes eela — Badeſtr.
Bahriņu eela — Waiſenſtr.
Balaſtdambis — Ballaſtdamm.
Balaſta eela, maſà — Ballaſtſtr., kl.
Balbeeru eela — Barbierſtr.
Baldones eela — Baldohnſche Str.
Baloſchu eela — Taubenſtr.
Baltàs muiſchas eela — Weißenhofſche Str
Bartawas eela — Bartauſche Str.
Baſnizas eela — Kirchenſtr.
Baſtaja bulwaris — Baſtei=Boul.
Baterijas eela — Batterieſtr.
Bauſkas eela — Bauskeſche Str.
Bebru eela — Biberſtr.
Beeſchu eela — Rübenſtr.
Behnes eela — Behnenſche Str.
Behrſu eela — Birkenſtr.
Beķerejas eela — Bäckereiſtr.
Beķeru eela — Bäckerſtr.
Berenhofas eela — Bärenhofſche Str.
Beſdeligu eela — Schwalbenſtr.
Beſwahrda eela — Namenloſe Str.
Biſkapa eela — Biſchofsſtr.
Biķerneeku zeļſch — Bickernſcher Weg.
Biſchu eela — Bienenſtr.
Bolderajas eela — Bolderaaer Str.
Brehmeeſchu eela — Bremerſtr.
Bruhweru eela — Brauerſtr.
Bruņineeku eela — Ritterſtr.
Bruſſu eela — Bruſſenſtr.
Buchtes eela — Buchtſtr.
Bukaiſchu muiſchas eela — Fockenhofſche Str.
Bułłu muiſchas eela — Bullenhofſche Str
Burſchu eela — Burſchenſtr.

Dahrſa eela — Gartenſtr.
Daugawas krafts — Dünaufer.
Dawida eela — Davidſtr.
Dehļu eela — Bretterſtr.
Dihķa eela — Teichſtr.
Dinaburgas eela — Dünaburger Str.
Dinamindes eela — Dünamündeſche Str.
Dobeles eela — Doblenſche Str.
Domes laukums — Domplatz.
Donas eela — Donſche Str.
Dorotejas eela — Dorotheenſtr.
Dreiliņu eela — Dreylingsſtr.
Dſeguſes eela — Kuckucksſtr.
Dſehrwju eela — Kranichſtr.
Dſelſzeła eela — Eiſenbahnſtr.
Dſirnawu eela — Mühlenſtr.
Dundagas eela — Dondangenſche Str.
Dunteſmuiſchas eela — Duntenhofſche Str
Durbes eela — Durbenſche Str.

Ebełu muiſchas eela — Ebelshofſche Str.
Ebreju eela — Ebräerſtr.
Eeredņu eela — Beamtenſtr.
Eerotſchu eela — Waffenſtr.
Eezawas eela — Eckauſche Str.
Eiſchenijas eela — Eugenienſtr.
Ehdoles eela — Edwahlenſche Str.
Ehrgeļu eela — Orgelſtr.
Ehrgła eela — Adlerſtr.
Elijas eela — Eliasſtr.
Eliſabetes eela — Eliſabethſtr.
Embotes eela — Ambothenſche Str.
Emmas eela — Emmaſtr.
Engures eela — Angernſche Str.
Enkura eela — Ankerſtr.
Erneſtines eela — Erneſtinenſtr.
Erteła eela — Ertellſtr.
Eſarmuiſchas eela — Eſſernſche Str.
Eſenhofas eela — Eſſenhofſche Str.
Eſera eela — Seeſtr.

Fabrikantu eela — Fabrikantenſtr.
Fabriku eela — Fabrikſtr.
Fridriķa eela — Friedrichſtr.
Fuhrmaņu eela — Fuhrmannsſtr.
Gabrieła eela — Gabrielsſtr.
Ganibu dambis — Weidendamm.
Ganu eela — Hirtenſtr.
Gaŗa eela — Lange Str.
Gertrudes eela — Gertrudſtr.
Gildes eela — Gildſtubenſtr.
Gimnaſtikas eela — Gymnaſtikſtr.
Gipſes eela — Gypsſtr.
Glahſchu eela — Glasſtr.
Gogoła eela — Gogolſtr.
Grahwju eela — Grabenſtr.
Grantes eela — Grandſtr.
Graudu eela — Kornſtr.
Grebenſchtſchikowa eela — Grebenſchtſchikowſche Str.
Gregora eela — Gregorſtr.
Grehzineeku eela — Sünderſtr.
Grihwas eela — Griwaſche Str.
Grobiņas eela — Grobinſche Str.
Grodņas eela — Grodnoſche Str.
Grotes eela — Grotenſtr.
Gulbju eela — Schwanenſtr.
Gumijas eela — Gummiſtr.
Guſtawa eela — Guſtavſtr.

Hakenes eela — Hakenſche Str.
Hamaņa eela — Hamannſtr.
Hamburgas eela — Hamburger Str.
Hapſalas eela — Hapſaler Str.
Heilsmuiſchas zeļſch — Heilshofſcher Weg.
Helenes eela — Helenenſtr.
Herdera laukums — Herderplatz.
Hermaņa eela — Hermannſtr.
Hilchena eela — Hilchenſtr.
Holſtenmuiſchas eela — Holſtenhofſche Str.

Jahņa eela — Johannisſtr.
Jaroſławas eela — Jaroſlawſche Str.
Jaunà eela — Neuſtr.
Jehkaba eela — Jakobsſtr.
Jehkabmeeſta eela — Jakobſtädtiſche Str..
Jelgawas ſchoſeja — Mitauer Chauſſée.
Jelgawas eela, mezà — Mitauer Str., alte.
Jeſus baſnizas eela — Jeſuskirchenſtr.
Igauņu eela — Ehſtenſtr.
Ihſà eela — Kurze Str.
Indriķa eela — Heinrichſtr.
Induſtrijas eela — Induſtrieſtr.
Inſcheneeru eela — Ingenieurſtr.
Inwalidu eela — Invalidenſtr.
Irmlawas eela — Irmlauſche Str.
Julija eela — Juliusſtr.
Jumprawſalas kraſtmala — Friedrichsholmſches Ufer.
Jumprawu eela — Jungfernſtr.
Jurga eela — Georgenſtr.
Jurjewas eela — Jurjewer Str.
Jutes eela — Juteſtr.

Kadiķu eela — Wachholderſtr.
Kaiju eela — Möwenſtr.
Kaktu eela — Winkelſtr.
Kaleju eela — Schmiedeſtr.
Kałķu eela — Kalkſtraße.
Kalnu eela — Bergſtr.
Kalnzeema eela — Kalnezeemſche Str.
Kalugas eela — Kalugaſche Str.
Kandawas eela — Kandauer Str.
Kantora eela — Comptoirſtr.
Kapſeļu eela — Kapſelſtr.
Kapu eela — Kirchhofsſtr.
Karkowas eela — Charkower Str.
Karła eela — Karlsſtr.
Karlines eela — Karolinenſtr.
Karogu eela — Flaggenſtr.
Kartupeļu eela — Kartoffelſtr.
Kaſaku eela — Koſakenſtr.
Kaſarmes eela — Kaſernenſtr.
Katkeſeķeles dambis — Katkeſekel=Damm.
Katoļu eela — Katholiſche Str.
Katrinas dambis — Katharinendamm.
Katrinas eela — Katharinenſtr.
Kaufeela — Kaufſtr.
Kaugera eela — Kaugernſche Str.
Kaukaſijas eela — Kaukaſiſche Str.
Keegeļu eela — Ziegelſtr.
Kauņas eela — Kownoſche Str.
Kehniņa eela — Königsſtr.
Keiſara dahrſa eela — Kaiſergartenſtr.
Kemerejas eela — Kämmereiſtr.
Kemeru eela — Kemmernſche Str.
Kihſchu eſera eela — Stintſeeſtr.
Kihtera eela — Küterſtr.
Kijewas eela — Kijewſche Str.
Kiſchinewas eela — Kiſchinewſche Str.
Kiwuļu eela — Zeiſigſtr.
Klihwer eela — Klüverſtr.
Klihwerſalas eela — Klüversholmſche Str.
Klingeru eela — Klingerſtr.
Kloſtera eela — Kloſterſtr.
Kojas ſalas eela — Kojenholmſche Str.
Koku eela — Baumſtr.
Konkordijas eela — Concordienſtr.
Konrada eela — Konradſtr.
Konſtantina eela — Konſtantinſtr.
Konſuļu eela — Konſulſtr.
Koſtromas eela — Koſtromaſche Str.
Krahmeru eela — Kramerſtr.
Krahſns eela — Ofenſtr.
Krahſotaju eela — Färberſtr.
Kreewu eela — Reußiſche Str.
Kreſlera eela — Kreßlerſtr.
Krihdenera dambis — Krüdeners Damm.
Krimuldas eela — Cremonſche Str.
Kriſtapa eela — Chriſtophſtr.
Krogu eela — Krugſtr.
Kroņa eela — Kronenſtr.
Kruhmu eela — Strauchſtr.
Kruhſes muiſchas eela — Kruſenhofſche Str.
Kruſta eela — Kreuzſtr.
Kuģu eela — Schiffſtr.

Kuldigas eela — Goldingerstr.
Kungu eela — Herrenstr.
Kurmanowa eela — Kurmanowstr.
Kurpneeku eela — Schuhmacherstr.
Kursemes eela — Kurische Str.

Laboratorijas eela — Laboratoriumstr.
Lahpstas eela — Spatenstr.
Lahtschu eela — Bärenstr.
Laiwas eela — Kahnstr.
Laktas eela — Ambosstr.
Lapsas eela — Fuchsstr.
Lasaretes eela — Lazarethstr.
Lasmanu eela — Lootsenstr.
Latweeschu eela — Lettenstr.
Laubes eela — Laubstr.
Lauka eela — Feldstr.
Lauwas eela — Löwenstr.
Leelgabalu eela — Kanonenstr.
Leepas eela — Lindenstr.
Lehgera eela — Lagerstr.
Lehruma eela — Lärmstr.
Lejas eela — Thalstr.
Leischu eela — Littauer Str.
Lermontowa eela — Lermontowstr.
Lihwu eela — Livenstr.
Limbaschu eela — Lemsalsche Str.
Linijas eela — Linienstr.
Lubanes eela — Lubahnsche Str.
Ludwika eela — Ludwigstr.
Luises eela — Louisenstr.
Lukasa eela — Lukasstr.
Lübekas eela — Lübecker Str.

Mahleru eela — Malerstr.
Mahlu eela — Lehmstr.
Mahrtina eela — Martinsstr.
Maija eela — Maistr.
Maisu eela — Sackgasse.
Makscha eela — Maxenstr.
Malkas eela — Holzstr.
Margreetas eela — Margaretenstr.
Marijas eela — Marienstr.
Marijas sudmalu eela — Marienmühlenstr.
Markus eela — Markusstr.
Marstalu eela — Marstallstr.
Martas eela — Marthastr.
Maschinu eela — Maschinenstr.
Maskawas eela — Moskauer Str.
Mastu eela — Mastenstr.
Matisa eela — Matthäistr.
Matroschu eela — Matrosenstr.
Medineeku eela — Jägerstr.
Medus eela — Honigstr.
Meera eela — Friedensstr.
Meistaru eela — Meisterstr.
Melngalwju eela — Schwarzhäupterstr.
Mescha eela — Waldstr.
Mihlgrahwja eela — Mühlgrabensche Str.
Mikela eela — Michaelsstr.
Minsterej eela — Münstereistr.
Minz eela — Münzstr.
Moriza eela — Moritzstr.
Muhku eela — Mönchenstr.
Muhku salas eela — Muckenholmsche Str.
Muhrneeku eela — Maurerstr.
Muischas eela — Hofesstr.
Muitas eela — Zollstr.
Muzeneeku eela — Böttcherstr.

Narwas eela — Narwasche Str.
Nelku eela — Nelkenstr.
Newas eela — Newastr.
Nikolaja eela — Nikolaistr.
Nordeku eela — Nordeckshofsche Str.
Nummurmuischas eela — Nummershofsche Str.

Ofizeeru eela — Offizierstr.
Oglu eela — Kohlenstr.
Ogres eela — Ogerstr.
Olaines eela — Olaische Str.
Olgas eela — Olgastr.
Oliwu eela — Olivenstr.
Oskara eela — Oskarstr.
Osolu eela — Eichenstr.
Ostas eela — Hafenstr.

Pak eela — Packhausstr.
Palejas eela — Palaisstr.
Palihdsibas eela — Hilfsstr.
Palisadu eela — Palissadenstr.
Palmu eela — Palmstr.
Parka eela — Parkstr.
Pasta eela — Poststr.
Patwersmes eela — Asylstr.
Patwersmes isbrauktuwe — Stiftsausfahrt.
Paulutschi eela — Pauluccistr.
Peitau eela — Peitaustr.
Peldu eela — Schwimmstr.
Pensas eela — Pensaer Str.
Pernawas eela — Pernauer Str.
Petersalas eela — Peterholmsche Str.
Petera-Pawila eela — Peter-Paulsstr.
Petera basnizas laukums — Petrikirchenplatz.
Petera basnizas eela — Petrikirchenstr.
Peterburgas schoseja — Petersburger Chauss.
Peena eela — Milchstr.
Pihku muischas eela — Pihlenhofsche Str.
Pils eela — Schloßstr.
Pilsonu eela — Bürgerstr.
Piltenes eela — Piltensche Str.
Pils laukums — Schloßplatz.
Pinku muischas eela — Pinkenhofsche Str.
Pioneeru eela — Pionierstr.
Pirts eela — Badstubenstr.
Planku eela — Plankenstr.
Plawu eela — Wiesenstr.
Pleskawas eela — Pleskauer Str.
Pokrowa eela — Pokrowstr.
Polangas eela — Polangensche Str.
Polizejas kasarmes eela — Polizeikasernenhof.
Polozkas eela — Polotzker Str.
Popowa eela — Popowstr.
Poltawas eela — Poltawasche Str.
Preeschu eela — Kiefernstr.
Promenades eela — Promenadenstr.
Puku eela — Blumenstr.
Pulka eela — Regimentsstr.
Pupu eela — Bohnenstr.
Puschkina bulwaris — Puschkinboulevard.
Purazeema eela — Moordorfsche Str.
Purwa eela — Moorstr.
Putnu eela — Vogelstr.

Rahdenes eela — Rahdensche Str.
Rahtuscha laukums — Rathausplatz.
Runka dambis — Ranckdamm.
Rasanes eela — Rjasansche Str.
Reekstu eela — Nußstr.
Reepneeku eela — Reeperstr.
Reformeto eela — Reformirte Str.
Reimera eela — Reimersstr.
Rengu eela — Ringensche Str.
Reweles eela — Revaler Str.
Risin eela — Risingstr.
Robeschas eela — Grenzstr.
Romanowa eela — Romanowstr.
Roschu eela — Rosenstr.
Rudolfa eela — Rudolfstr.
Rujenes eela — Rujensche Str.
Rumpju muischas eela — Rumpenhofsche Straße.
Rundales eela — Ruhenthalsche Str.
Ruzawas eela — Rutzausche Str.

Sahgeru eela — Sägerstr.
Sahlu eela — Grasstr.
Saku eela — Hasenstr.
Saku salas krastmale — Hasenholmsches Ufer.
Sakschu eela — Sachsenstr.
Salā eela — Grünstr.
Saldatu eela — Soldatenstr.
Salwes eela — Salwensche Str.
Saru eela — Aststr.
Saslauka eela — Sassenhofsche Str.
Schitomiras eela — Shitomirsche Str.
Schubites eela — Finkenstr.
Seemela eela — Nordstr.
Seepju eela — Seifenstr.
Sehgelu eela — Segelstr.
Sellu eela — Gesellenstr.
Sirgu eela — Pferdestr.
Sirnu eela — Erbsenstr.
Sofijas eela — Sophienstr.
Stresowa eela — Stresowstr.
Struktora eela — Struktorstr.
Swaigschnu eela — Sternstr.
Swanu eela — Glockenstr.
Swejneeku eela — Fischerstr.
Swirbulu eela — Sperlingstr.

Sabiles eela — Zabelnsche Str.
Sadownikowa eela — Sadownikowsche Str.
Salas eela — Holmstr.
Saldus eela — Frauenburgsche Str.
Sapeeru eela — Sappeurstr.
Saratowas eela — Saratowsche Str.
Sarkanā eela — Rote Str.
Sasmakas eela — Sassmackensche Str.
Satiksmes eela — Communicationsstr.
Saukas eela — Sauckensche Str.
Schahlu eela — Schaalstr.
Schampetera eela — Champêtresche Str.
Scharlotes eela — Charlottenstr.
Schaulu eela — Schaulensche Str.
Schaurā eela — Schmale Str.
Schihnu eela — Schienenstr.
Schkuhnu eela — Scheunenstr.
Schoneru eela — Schoonerstr.
Schulza muischas eela — Schulzenhofsch Straße.
Schwarzmuischas eela — Schwartzenho Straße.
Seena eela — Heustr.
Sehlpils eela — Selburgsche Str.
Sehtas eela — Zaunstr.
Sesawas eela — Sessausche Str.
Sihmana eela — Simonstr.
Silku eela — Heringsstr.
Skahrnu eela — Scharrenstr.
Skanstes eela — Schanzenstr.
Skolas eela — Schulenstr.
Skrihweru eela — Schreiberstr.
Skrundas eela — Skrundensche Str.
Skunstes eela — Kunststr.
Slahwu eela — Slawenstr.
Slokas eela — Schlocksche Str.
Smahrdes eela — Schmardensche Str.
Smilschu eela — Sandstr.
Smolenskas eela — Smolensker Str.
Solitudes eela — Solitüdenstr.
Spahrnu eela — Flügelstr.
Spargelu eela — Spargelstr.
Speka eela — Speckstr.
Spihkeru eela — Speicherstr.
Spitalu eela — Hospitalstr.
Stabu eela — Säulenstr.
Stahpelu eela — Stapelstr.
Stahwā eela — Steile Str.
Stallu eela — Stallstr.
Stanzijas eela — Stationsstr.
Stefana eela — Stefanstr.
Steka eela — Stegstr.
Strahdneeku eela — Arbeiterstr.

Strasdu eela — Drosselstr.
Strasdu eela — Staarstr.
Strehlneeku eela — Schützenstr.
Struhgu eela — Strusenstr.
Subates eela — Subbathsche Str.
Suhnu eela — Moosstr.
Suworowa eela — Suworowstr.
Swaru eela — Waagestr.

Talsu eela — Talsensche Str.
Tambowas eela — Tambowsche Str.
Tapetu eela — Tapetenstr.
Teatera bulwaris — Theaterboulevard.
Teatra eela — Theaterstr.
Tehjas eela — Theestr.
Telts eela — Zeltstr.
Tempeļa eela — Tempelstr.
Terbatas eela — Dorpater Str.
Tereses eela — Theresenstr.
Tihklu eela — Netzstr.
Tihringas eela — Thüringensche Str.
Tihruma eela — Ackerstr.
Tilta eela — Brückenstr.
Timoteja eela — Timotheusstr.
Tirgus eela — Marktstr.
Todlebena bulwaris — Todlebenboulevard.
Toma eela — Thomasstr.
Torfa eela — Torfstr.
Torgeles eela — Torgelsche Str.
Torņa eela — Turmstr.

Trinitates eela — Trinitatisstr.
Troņamantineeka bulwaris — Thronfolger-boulevard.
Tukuma eela — Tuckumer Str.
Tulas eela — Tulasche Str.
Turaidas eela — Treydensche Str.
Turgeņewa eela — Turgenjewsche Str.
Tusowa eela — Tusowstr.
Twaika eela — Dampfstr.
Twaikoņu eela — Dampfbootstr.
Tweras eela — Twersche Str.

Uhdeņa eela — Wasserstr.
Ubrakas muischas eela — Stubbenseesche Str.
Upes eela — Bachstr.

Wagonu eela — Waggonstr.
Wahrnu eela — Rabenstr.
Walguntes eela — Wolgundsche Str.
Walkas eela — Walksche Str.
Walmeeras eela — Wolmarsche Str.
Walņu eela — Wallstr.
Waltera eela — Walterstr.
Walz eela — Walzstr.
Wanagu eela — Falkenstr.
Wanagu eela — Habichtstr.
Wasaras eela — Sommerstr.
Wehja eela — Windstr.
Wehrpschanas eela — Spinnereistr.
Wehschu eela — Krebsstr.

Wehweru eela — Weberstr.
Wentspiles eela — Windauer Str.
Werawas eela — Werrosche Str.
Wezà eela — Altstr.
Wezauzes eela — Altautzsche Str.
Wezmoku eela — Altmockensche Str.
Wezpils eela — Altenburgsche Str.
Wezpilsehta — Altstadt.
Wezsaules eela — Altrahdensche Str.
Wjasmas eela — Wjäsmasche Str.
Wjatkas eela — Wjätkasche Str.
Wihlipa eela — Philippstr.
Widus eela — Mittelstr.
Wilandes eela — Felliner Str.
Wilka eela — Wolfstr.
Wilņas eela — Wilnasche Str.
Wingrotaju eela — Turnerstr.
Wirzawas eela — Würzausche Str.
Witebskas eela — Witebsker Str.
Wologdas eela — Wologdasche Str.
Woroneschas eela — Woroneshsche Str.

Zeetuma eela — Gefängnißstr.
Zehsu eela — Wendensche Str.
Zeļotaju eela — Pilgerstr.
Zementa eela — Cementstr.
Zepļa eela — Kalkofenstr.
Zigoriņu eela — Cichorienstr.
Zihruļu eela — Lerchenstr.

4. Die Straßen der Stadt Riga und die daran befindlichen Grundstücke,

mit Angabe des Stadtteils und Polizeibezirks, der Gruppen (Gr.) des Grundbuches und der Hypotheken-Bezirke (Hyp.), in denen sie liegen; sowie ferner der Grundstücks-Besitzer, der Adreßnummer (vor dem Namen des Besitzers), der Grundnummer in der Gruppe (die erste nach dem Namen des Besitzers) und der Nummer im Hypotheken-Bezirke (die zweite nach dem Namen des Besitzers).

Die Querstraßen, die jede Straße begrenzen oder durchschneiden, sind mit kleinerer (Nonpareil) Schrift gedruckt.

Nebst einem Anhange, enthaltend die im Stadtgebiet belegenen Holme, Höfchen, Gesinde u. s. w.

Es bedeutet: Stadt = Innerer Stadtteil, Pet. = St. Petersburger Stadtteil, Mosk. = Moskauer Stadtteil, Mit. = Mitauer Stadtteil, V. O. B. = Vororts-Bezirk, L. H. = Nummern des Livländischen Hofgerichts.

(Redigirt von cand. jur. Ch. Behling).

Aahofsche Str.

hieß bis 1902 Fabrikstr.
(Mühlgraben.)
V. O. B. Gr. 68. Hyp. II.

Seestr.
2a. Jessen 132. L. H. 811
— Dubosc 133. L. H. 812
2. Just 126. L. H. 501
Zarnikausche Str.
4. Leverkus und Söhne 125. L. H. 489
——
Seestr.
1. Dubosc 130. L. H. 516
1. do. 128. L. H. 517
Zarnikausche Str.
3. Leverkus und Söhne 127. L. H. 500
— Leverkus und Söhne 3. L. H. 510

AbaushofscheStr.

(Altona.)
Mit. 1. Gr. 55/37. Hyp. IV.

Bolderaaer Bahn.
Grobinsche Str.
Private Gr.-Nr.
1. Bulte 33
3. do. 34
5. Minjukas 35
7. Purwing 36
Altrahdensche Str.
9. Kauffeld 37
11. Koslow 38
13. Baron 39
15. Karkling 40
Apprickensche Str.
15a. Freymann 41
17. Roselunas 42
19. Rudsit 43
Wald.
——
Grobinsche Str.
— Sakrschewskaja 55
2. do. 54
4. Ohsoling 53
6. Sipohl 52
8. Witohl 51
10. Sepit 50
Altrahdensche Str.
12. Blumberg 49
14. Weiland 48
16. Blumberg 47
18. Werick 46
20. Krasting 45. 44
Wald.

Abguldensche Str.

Lindenruhe.
Mit. 1. Gr. 83. Nr. 1. Hyp. VI.

Grenzstr.
Private Gr.-Nr.
— Bötticher 49
1. Neumann 49b
3. Buber 49b
5. Ewert 49a
Angernsche Str.
7. Rieben 50a
9. Romanowsky 52
11. Behrsing 54
— Kjurbe 55
Gymnastikstr.
— Jaunsem 56b
13. Jankowsky 56a
Aiswickensche Str.
15. Kuhm 57a
17. Matschewsky 59
Altmockensche Str.
19. Rathfelder 60a
21. Kowalewsky 87a
23. Turk 90
25. Jansen 96
——
Grenzstr.
Schiesmann 69
2. Gulbe 69a
4. Sandersohn 69b
6. Tamson 69c
8. Ratneek 69d
Angernsche Str.
10. Lipkis 68
12. Grusdup 67
14. Neumann 66a
— Preede 66
Gymnastikstr.
— Newalin 65
16. Buiwid 65a
Aiswickensche Str.
18. Danewald 63
20. Wentzlaw 62a
Altmockensche Str.
22. Sutte 61a
24. Bruwel 86a
26. Schipper 91a
28. Jansen 95

Ackerstr.

(Seifenberg.)
Mit. 1. Gr. 73. Hyp. IV.

Vogelstr.
— Loßberg 71. 491
Nelkenstr.
— Loßberg 70. 491
——

Vogelstr.
— Ohsolin 62. 486
— Ohsoling 63. —
Nelkenstr.
— Ohsoling 64. —
— Loßberg 69. 491

Adlehnsche Str.

Lindenruhe.
Mit. 1. Gr. 8² Nr. 1. Hyp. VI.
..nstr.
Private Gr.-Nr.
— R 70a
1. Timpe 70b
3. Laweneek 70c
5. Galit 70d
7. Preede 70e
Angernsche Str.
——
Grenzstr.
Private Gr.-Nr.
— Bergkind 71
— Schiesmann 71a
— Irbe 71b
— Witohl 73
Angernsche Str.

Adlerstr.

Mosk. 3. Gr. 37. Hyp. III.
— Paulskirche 6. —
— Städt. fr. Grund 5. —
Revaler Str.
— Städt. Baugrund 160. —
Pernauer Str.
— Paegle 158. 2330
1. Albert 159. 2388
— Albert 162. 2418
Obere Str.
Linienstr.
— Grebenschtschikow's Höfchen 2. 1286
Mühlgrabener Bahn.
——
Mosk. 3. Gr. 34. Hyp. III.
Helenenstr.
2a. Radsing 164. 2167
2. Meyer 126. 2053
4. Mazin 125. 1616
— Städt. fr. Grund 127. —
6. Hasenfuß 124. 1617
Artilleriestr.
— Wels 157. 2140
8. Straupe 148. 531
10. Kleinop, Schiemann u. Bahlwitsch 147. 1684
12. Ohsolin 146 1701
12a. Zihrul 173. 2302
14. Iken 145. 1703
Revaler Str.
Mosk. 3. Gr. 36. Hyp. III.
— Renner 90. 2196
16. Bense 102. 2254
18. Oschkaln 103. 2299
20. Birkmann 104. 2306
22. Stanetzky 105. 2307
24. Jacobsohn 106. 2283
Pernauer Str.
— Städt. Anlagen 2. —
Linienstr.

Adolfstr.

Pet. 3. Gr. 16. Hyp. II.
Pilgerstr.
— Koll. allg. Fürs. 23. 1520
— Städt. Baugrund 24. —
Allascher Str.
— Kickert 6. 1168
1. Ausing 16. 1283
3. Mikelis 15. 1541
5. Birsgal 14. 1527
7. Swaigsne 13. 1532
Lemsalsche Str.
Pet. 3. Gr. 15. Hyp. II.
— Ohsoling 58. —
9. Jannsohn 59. 1503
11. Weiß 109. 1494
13. Ehnke 108. 1492
13a. Tschernjewsky 107. 1498
13b. Akmentin 106. 1496
— Dsalba 61. 1448
Spatenstr.
15. Mickelsohn 53. 1164
17. Silgalw 54. 1162
19. Grün 55. 1165
— Kajack 56. 1186
Sägerstr.
——
Pet. 3. Gr. 16. Hyp. II.
— Kirchhof, Koll. allg. Fürs. 22. 1520
— Trinitatis-Kirche 21. —
Allascher Str.
2. Berg 17. 1515
— Städt. Baugrund 18. —
Lemsalsche Str.
Pet. 3. Gr. 15. Hyp. II.
— Städt. Baugrund 57. —

Adselsche Str.

hieß bis 1902 Akmenstr.
B. D. B. Gr. 15. Hyp. II.
Mühlgrabener Str.
1. Ausing 6. 1538
B. D. B. Gr. 15. Hyp. V.
3. Tukkum 104. 222
5. Wezwannag 103. 345
B. D. B. Gr. 15. Hyp. II.
7. Mauring 102. 1504
B. D. B. Gr. 15. Hyp. V.
9. Drauding 101. 362
Mühlgrabener Bahn.
——
Mühlgrabener Str.
2. Ohsoling 18. 645
4. Terpel 100. 169
6. Akmenting 16. 372
8. Rudsit 15. 168
10. Salte 14. 457
B. D. B. Gr. 15. Hyp. II.
12. Apsit u. Lietz 13. 1509
Mühlgrabener Bahn.

Aiswickensche Str.

Lindenruhe.
Mit. 1. Gr. 83. Nr. 1. Hyp. VI.
Theringensche Str.
Private Gr.-Nr.
— Gramatnek 45
— Birsneek 45a
Alschwanger Str.
— Jankowsky 56a
Abguldensche Str.
— Buiwid 65a
— Kischkin 64a
Asuppensche Str.
——
Theringensche Str.
— Wilzing 43. 44
Alschwanger Str.
— Andersohn 57
— Kuhm 57a
Abguldensche Str.
— Danewald 63
Asuppensche Str.

Akmenstr.

heißt seit 1902 Adselsche Str.

Allarmstr.

Herrenstr. zwischen 27 und 29.
Stadt 1. Gr. 3. Hyp. I.
1. Freymann 67. 867
3. Josephsohn-Meyer 66. 756
2. Berner 54. 766
4. Berner 56. 866

Albertstr.

Pet. 1. Gr. 19. Hyp. II.
Antonienstr.
1. Felder 96. 1512
3. Felder 97. 1513
5. Felder 95. 1511
7. Hilbig 98. 1529
9. Mohrberg 99. 1533
— Lebedinsky 105. 1561
Schützenstr.
——
Antonienstr.
— Thiemes Erben 40. 148
— Lebedinsky 109. 1562
— Lebedinsky 108. 1563
6. Pohl 107. 1558
10. Mironowa 104. 1554
12. Pehkschen 103. 1556
Schützenstr.

Albertus-Square.

Stadt 1. Gr. 3. Hyp. I.
Große Schmiedestr.
— Neuscheller 135. 816
— Busch 93. 817
— Skrupske 92. 820
Reformirte Str.
— Stadt-Anlagen 91. 821
Große Schmiedestr.
— Städt. Anlagen 90. —

Alexanderboul.

Stadt 2. Gr. 9. Hyp. I.
Thronfolger-Boul.
1. Hammer 22. 421
3. Kamkin 21. 420
Todleben-Boul.
— Esplanade, Anlagen 56. —
— Griech.-Kathol. Kathedrale 1. —
Elisabethstr.
——
Stadt 2. Gr. 5. Hyp. I.
Elisabethstr.
— Ravelin Markt 1. —
— Friedensrichter-Plenum 3. 1047
— Bezirksgericht 86. —
— Stadt-Anlagen 87. —
Pauluccistr.
2.4. Transehe-Roseneck 51. 913
6. v. Transehe 52. 914
— v. Klot 53. 916
Thronfolger-Boul.

Alexanderstr.

Pet. 1. Gr. 20. Hyp. II.
Elisabethstr.
1. Iwanitzkaja-Wassilenko 149. 426
3. Anspach 148. 425
5. Krüger 147. 424
7. Rudowitz 146. 423
Mühlenstr.
9. Dubotschinsky 94. 422
11. v. Pickardt, Fossard 93. 421
13. Springenfeld 92. 420
15. Schrempff 91. 419
17. Simonson 90. 418
19. Göschel 89. 417
21. Alexander-Newski-Kirchenhaus 88. 232
Romanowstr.
23. Schmidt 84. 416
25. Oginsky 83. 415
27. Gertrud-Pastorat 79. 414
29. Tupikow 78. 413
Gertrudstr.
31. Baugesellschaft 35. 412
33. do. 34. 411
35. do. 33. 410
37. Brieger 32. 409
39. Juschkow 31. 408
Säulenstr.
41. Hammer 29. 407
43. Hammer 28. 406
45. Kahnt 27. 405
47. Mündel 26. 404
49. Stiegmanns Stift 25. 403
51. Sengbusch 24. 402

Pet. 2. Gr. 23. Hyp. II.
Ritterstr.
53. Sengbusch & Co. 107. 399
55. do. 108. 276
57. Stadt Riga 105. 400
(Direkt. d. Krankenh.)
59. Bredesen 104. 397
61. Musinowicz 103. 441
63. Städt. Krankenhaus. Abt. 102. 287
65. Städt. Kaserne 100. —
Charlottenstr.
Karolinenstr.
67. Rig. Baugesellsch. 99. 348
69. Rig. Baugesellsch. 98. 396
Bäckereistr.
71. 73. Baugesellsch. 58. 395
75. Rohloff 57. 394
77. Schickedanz 56. 393
79. Micklas 55. 392
81. Michelsohn 54. 391
83. Merkuljewa u. A. 53. 390
85. Andrschejewsky 52. 389
87. Teitesack 51. 388
89. Steinberg 50. 387
91. Blenck 49. 386
93. Jagodkin 48. 385
95. Witte 47. 384
97. Witte 46. 381
99. Poresch 45. 379
Hilfsstr.
101. Anspach 35/36. 377/378
103. Martischewsky 34. 376
105. Tschetkin 33. 375
107. Trey 32. 370
109. Munzinger 30. 374
111. Zweite Kirche der Gertrud-Gem. 31. —

Pet. 2. Gr. 26. Hyp. II.
Revaler Str.
113. Abramowitsch 76. 504
115. Scheffler 74. 502
117. Ohsoling 72. 520
119. Schmidt 71. 518

121. Major 68. 614
123. Simsohn 67. 615
125. Wulff 64. 501
127. Lauenstein 63. 498
129. 131. Leutner 59. 496
133. Pink 58. 523
135. Surowsky 57. 524
137. Schwarzhoff 56. 526
139. do. 54. 527
141. Perkohn 53. 571
143. Brunnow 49. 572
145. Foege 122. 1507
145a. Barkowsky 48. 570
Wendensche Str.
147. Stahlfeder-Fabr. 46. 359
147a. Nadel-Fabrik 120. 1410
149. Nather 47. 630
151. Matwejew 19. 358
153. 155. 157. Actien-Gesellsch. „Aetna" 121. 1487
159. Sihpol 15. 1466
161. Bitte 14. 351
163. Bitte 13. 357
165. Osis 12. 354
167. Bartuschewitz 11. 674
169. Gorelowa 6. 356
171. Städt. fr. Grund 5. —
Falckenstr.
Petersb. Chaussée.

Pet. 1. Gr. 21. Hyp. II.
Elisabethstr.
2. Krause 35. 704
4. v. Wiecken 34. 705
6. v. Eggert 31. 706
8. Mullack 96. 1287
10. Schwabe 30. 707
Mühlenstr.
12. Fritz & Hickstein 29. 708
14. Wendt 28. 709
16. Wetterich u. Satow 27. 710
18. Wihksne 12. 711
20. Hauck 11. 712
Newastr.
22. Alex.-Newski-Kirche 1. —

Pet. 1. Gr. 22. Hyp. II.
Romanowstr.
24. Lewanowskaja 54. 713
do. 55. 714
26. Hamann 53. 1004
28. Steiner 52. 715
30. Krasting 51. 716
32. Lange 50. 717
Gertrudstr.
34—36. Wiers 22. 719
38. Jacowlewa 21. 720
40. Anspach 20. 721
42. Baugesellschaft 17. 722
Säulenstr.
44. 46. Schmidt 16. 723
48. Mündel 1. 724
Ritterstr.

Pet. 2. Gr. 28. Hyp. II.
Ritterstr.
50. v. Günther u. Kuhn 66. 725
52. Eberhardt 65. 726
54. Felsko 64. 727
56. Felsko 63. 728
58. Lipkowskaja 62. 729
60. Baugesellschaft 61. 730
62. do. 60. 731
64. 66. do. 59. 732
Matthäistr.
68. 70. 72. Stadt-Quartieramt, Eing. z. Alexander-Markt 56. 733
74. Laschkowa 54. 734
76. Tode 53. 735
78. Schewekow 52. 736
80. Seidmann 49. 737
82. Birmann 48. 739
84. Huhn 47. 740
86. Müller 46. 741
88. Radwill 45. 742
90. Vogel 44. 743
92. Hack 43. 744
94. Hirschfeld 42. 950
96. Jagodkin 40. 745
Artilleriestr.
98. Edelberg 13. 746
100. Ischreyt 12. 747
102. Okunew 11. 748
104. Graf 10. 749
106. Kahn 9. 750
108. Davidson 8. 751
110. Straßenbahn-Ges. 6. 927
112. Rosenbladt 7. 752
114. Stepanowa 1. 966

Pet. 2. Gr. 27. Hyp. II.
Revaler Str.
116. Marienfeldt 40. 1316
118. Marienfeldt 39. 972
120. Marienfeldt 38. 967
122. Sergejewa u. Beloussow 37. 970
124. Scheffel 36. 971
126. Trehsing 35. 979
128. Sarring und Alsnis 34. 1020
130. Hansling 33. 1019
132. Bergmann 32. 977
134. v. Landesen 31. 978
136. Schönhoff 30. 990
138. Schönhoff 29. 989
140. 142. Geistl. Sem. 55. 1043
144. Sager 28. 973
146. Uppit 27. 976
148. Fuhrmann 26. 985
150. Fuhrmann 25. 984
152. Rey 23. 1023
154. Tittmann 22. 1024
156. Barkowsky 21. 1307
158. Sunepsky 20. 1017
160. Jochumsen 19. 1015
162. Schwartz 18. —
162a. Grünwald 17. 1016
164. Semmit 16. 1018
166. Lessnikowa 15. 975
168. Baugesellschaft 14. 974
170. Baugesellschaft 13. 754
172. Neumann 12. 755
174. Kalning 11. 753
176. Barkowsky 10. 756
178. Weyde 9. 759
180. Reinhold 8. 758
182. Lasding 7. 757
Pernauer Str.
184. A.-G. vorm. Felser & Co. 5. 760
186. Dombrowsky & Skuje 4. 761
188. Skorke 3. 952
190. Wannag 2. 953
192. Osche 1. 965
Suworowstr.

Mosk. 3. Gr. 35. Hyp. II.
194. Norwell 4. 994
Ehemalige Alexanderpforte.
— Stadt Riga (Hospitalbach) 3. —
196. Göschel 2. 1119
Petersb. Chaussée.

Alexisstr.

Pet. 3. Gr. 16. Hyp. II.
Duntenhofsche Str.
Simonstr.
1. Uppit 116. 1080
3. Tscherwinsky 115. 1084
5. Hüls 114. 1083
7. Nietze al. Nitsche 113. 1085
9. Dobkiewitz 110. 1200
— Behrsing 57. 1356
11. Pusanowa 58. 1087
Brückenstr.

Duntenhofsche Str.
Simonstr.
— Buschland 103. 1081
2. Ohsis 104. 1082
4. Ohsoling 105. 1408
6. Bahr 107. —
— Johannsohn 128. 1559
8. 10. 10a. Johannsohn u. Traumann 109. 1375
Bockstr.
12. Dobkiewitz 94. 1355
Brückenstr.

Alicenstr.

(Schwartzenhof.)
Mit. 2. Gr. 60. Hyp. IV.
Kalnezeemsche Str.
— Junker 64. 1164
— Ewerts 63. 1391
— Diehl 120. 1946
Christofstr.
Martinsstr.
Hagensberger Str.

Kalnezeemsche Str.
— Rig. Frauenver. 65. 1165
— Popp 66. 1229
Christofstr.
Martinsstr.
Hagensberger Str.

Allascher Str.

hieß bis 1902 Arbeiterstr.
Pet. 3. Gr. 16. Hyp. II.
Apothekerstr.
— Städt. Baugr. 121. —
— Schultz 126. 1491
Sofienstr.
— Oehlrich 4. 1278
Hapsaler Str.
8. Kickert 6. 1168
13. Ausin 16. 1283
Adolfstr.
— Berg 17. 1515
— Städt. Baugrund 18. —
Mühlgrabener Bahn.

— Städt. Markt 120. —
Sofienstr.
— Städt. Baugrund 24. —
— St. Riga, Polizeiverwaltung 127. —
Hapsaler Str.
Adolfstr.
— Trinitatis-Kirche 21. —
— Trinitatis-Kirchh. 20. —
Mühlgrabener Bahn.

Alschwanger Str.

Lindenruhe.
Mit. 1. Gr. 83. Nr. 1. Hyp. VI.
Grenzstr.
Private Gr.-Nr.
— Bahse 48
1. Wichmann 48b
3. Schakewitsch 48e
5. Skater 48f
Angernsche Str.
7. Jenge 47g
9. Wassiljew 47e
11. Grenzberg 47d
— Budenas 47c
Gymnastikstr.
— Kalning 46
13. Birsneek 45a
Aiswickensche Str.
15. Wilzing 43. 44
17. Kwest 42
19. Leschinsky 41
Altmockensche Str.
21. Brakfche 40a
23. Feldmann 88a
25. Spiridenok 89a
27. Rudowsky 98

Grenzstr.
Private Gr.-Nr.
— Böttcher 49
2. Matzkewitsch 49e
4. Lejin 49d
6. Barber 49c
Angernsche Str.
8. Ojas 50
10. Rohne 51
12. Mahzis 53
— Kjurbe 55
Gymnastikstr.
— Sala 56
14. Jankowsky 56a
Aiswickensche Str.
16. Dumpe 57
18. Schwohlmann 58
Altmockensche Str.
20. Tschurkste 60
22. Neuland 87
24. Grünmann 90
26. Baltzer 97

Altautzer Str.

Mit. 1. Gr. 83. Nr. 1. Hyp. VI.
Altenburgsche Str.
Private Gr.-Nr.
— Tschurkste 13
— Mikulinok 16
Altonaer Str.
— Wels 31a
1. Laikam 31b
3. Hoyer 31c
5. Strieke 31d
7. Treydas 31e
— Bligsne 32
Theringensche Str.

Altenburgsche Str.
Private Gr.-Nr.
— Beyer 12
— Thering 17
Altonaer Str.
2. Hartmann 26
4. Freymann 28
— Radsing 30
Theringensche Str.

Altenburgsche Str.

Lindenruhe.
Mit. 1. Gr. 83. Nr. 1. Hyp. VI.
Grenzstr.
Private Gr.-Nr.
1. Sandersohn 6a

3. Bilbert 6b
Auermündesche Str.
5. Wimbe 5
7. Kasack 4
9. Schagar 2
11. Sokolowsky 1
———
Grenzstr.
Private Gr.-Nr.
2. Grauding 7
4. Stankewitz 8
Auermündesche Str.
6. Alexejew 9
8. Niemand 10
Assietensche Str.
10. Spunde 11
12. Beyer 12
Altautzer Str.
14. Tschurkste 13
16. Wegner 14

Altmockensche Str.

Lindenruhe.
Mit. 1. Gr. 83. Nr. 1. Hyp. VI.
Theringensche Str.
Private Gr.-Nr.
— Lischinsky 41
Alschwanger Str.
— Schwohlmann 58
— Matschewsky 59
Abguldensche Str.
— Wentzlaw 62a
— Tohne 62
Asuppensche Str.
———
Theringensche Str.
Private Gr.-Nr.
— Tomsohn 40
— Braksche 40a
Alschwanger Str.
— Tschurkste 60
— Rathfelder 60a
Abguldensche Str.
— Jaunsem 61a
— Jaunsem 61
Asuppensche Str.

Altonaer Str.

(Gravenhof.)
Mit. 2. Gr. 49. Hyp. IV.
Mitauer Bahn.
1. Melder gen. Müller 141. 535
Hermannstr.

Mit. 2. Gr. 57. Hyp. IV.
3. Akkermann 1. 534
5. Hemming 3. 536
7. Schleicher 5. 538
Kleine Lagerstr.

Mit. 2. Gr. 56. Hyp. IV.
9. Stadt Riga (Marienmühle) 2. —

Mit. 1. Gr. 55. Hyp. IV.
(Thorensberg.)
11. Holm 20. 289
13. Haberkorn 21. 288
(Altona.)
15. Kranken- u. Beerdigungskasse „Hoffnung" 23. 360
17. Korolkow 24. 371
Bolderaaer Bahn.
19. Borchert 39. 364
Grenzstr.

Mit. 1. Gr. 83. Nr. 1. Hyp. VI.
Lindenruhe.
Private Gr.-Nr.
21. Rose 22
23. Michailow 21
Auermündesche Str.
25. Pahn 20
25a. Pahn 19
Assietensche Str.
27. Tombak 18
29. Thering 17
Altautzer Str.
31. Mikulinok 16
33. Strauß 15
35. Tschistjakow 14a
Comptoirstr.
———
Mit. 2. Gr. 56. Hyp. IV.
(Gravenhof.)
— St.-Marienmühle 1. —

Mit. 1. Gr. 55. Hyp. IV.
(Thorensberg.)
2. Thorensberger Stadtpark 4. 290
Marienmühlenstr.
4. Weiß 19. 258
6. Sokolowsky 18. 1174
— Raßmus 17. 282
(Altona.)
Kirchhofstr.
— Johansson 28. 300
8. Brockhausen 27. 362
Kleine Altonaer Str.
10. Seglin 25. 365
Bolderaaer Bahn.
12—24. Rautenfeld 37. 368
Private Gr.-Nr.
12. Ohsoling 10
14. Ohsoling 9
16. Warne 8
18. Schwager 7
Apprickensche Str.
Private Gr.-Nr.
20. Grostik 6
22. Gasparowitsch 5
24. Swirbul 4
Ertellstr.
(Thorensberg.)
26. Tschulka 52. 1520
28. Tschulit 46. 1422
Grenzstr.

Mit. 1. Gr. 83. Nr. 1. Hyp. VI.
Lindenruhe.
Private Gr.-Nr.
30. Linde 23
Auermündsche Str.
32. Malzer 24
32a. Jtner 24a
Assietensche Str.
34a. Ludeks 26a
34. Hartmann 26
Altautzer Str.
36a. Wels 31a
36. Pratneek 31
38. Rautenfeldt 33
— Preede 34
Gymnastikstr.

Altonaer Str., kl.

(Thorensberg.)
Mit. 1. Gr. 54. Hyp. IV.
Mitauer Chaussée.
1. Block 67. 265
3. Dorneth 66. 306
Rübenstr.
5. Freyberg 61. 329
7. Kusnezow 60. 328
— Adamaitis 113. 1982
Heinrichstr.

Mit. 1. Gr. 55. Hyp. IV.
Mitauer Bahn.
9. Rautenfeld 36. 368
Private Gr.-Nr.
11. Krämer 81
13. Bluhm 80
15. Jaroschunas 79
17. Kazulewitsch 78
19. Januschis 77
Grobinsche Str.
Bolderaaer Bahn.
— Brockhausen 27. 362
Altonaer Str.
———
Mit. 1. Gr. 54. Hyp. IV.
Mitauer Chaussée.
— Grollmann 76. 1202
2. Stein 81. 2019
4. Horst 82. 349
Gustavstr.
6. Thorensb. Lett. Hilfs-Verein 83. 318
8. Gorbatschewsky 84. 369
(Altona.)
10. Weidemüller 85. 370
12. Pinne 86. 372
14. Lorbeer 87. 367
16. Kegberg 88. 366
— Günther 112. 1930

Mit. 1. Gr. 55. Hyp. IV.
Mitauer Bahn.
18—26. Rautenfeldt 37. 368
Private Gr.-Nr.
18. Dargewitsch 83
Irmlausche Str.
20. Germann 82
22. Paletzky 75
Theringensche Str.
24. Kulpe 56
26. Sakrzewski 55
Grobinsche Str.
Bolderaaer Bahn.
— Seglin 25. 365

Altrahdensche Str.

Mit. 1. Gr. 55/37. Hyp. IV.
Altona.
Irmlausche Str.
Private Gr.-Nr.
1. Ambrosaitis 87
— Petronitz 71
Theringensche Str.
— Jkner 61
— Sepit 50
Abaushoffsche Str.
— Purning 36
— Breede 30
Marstr.
3. Lawcewicz 11
Altonaer Str.
———
Irmlausche Str.
Private Gr.-Nr.
— Frischmann 88
— Schakewitz 70
Theringensche Str.
— Mateas 62
— Blumberg 49
Abaushoffsche Str.
— Kauffeld 37
— Fuhrmann 29
Marstr.
2. Strautmann 13
— Ohsoling 10
Altonaer Str.

Altstadt.

Stadt 1. Gr. 3. Hyp. I.
Weberstr.
1. Lösevitz 119. 842
3. Goerke 116. 746
5. v. Stritzky 115. 810
7. Streiff 113. 748
9. Augsburg 111. 809
Reformirte Str.
11. Johannsohn 95. 818
13. 15. Stieda 94. 819
17. Johannsohn 95. 818
19. Busch 93. 817
Albertus-Square.
———
Weberstr.
2. Grosset 120. 811
4. Graef 121. 812
6. Blumenthal 122. 841
8. Baron Grothuß 132. 813
— Stieda 133. 814
10. Neuscheller 134. 815
12. Neuscheller 135. 816
Schmiedestr.

Altstr.

(Ilgezeem.)
Mit. 2. Gr. 63. Hyp. IV.
Dünamündesche Str.
— Awstritz 16. 1119
1. Lamak u. Sieberg 17. 1109
3. Matros 18. 1116
5. Bukult 19. 1117
7. Riekmann 20. 1148
Piltensche Str.
———
Dünamündesche Str.
— Berg 50. 1145
2. Skulte 49. 1144
4. Wiekel 48. 1150
6. Braksche 47. 1151
Piltensche Str.

Amalienstr.

(Schwartzenhof.)
Mit. 2. Gr. 58. Hyp. IV.
Finkenstr.
1. Kalning 72. 627
Zeisigstr.
3. Nasarow 80. 688
5. Nasarow 79. —
— Paulin 78. 690
Bienenstr.
7. Lapsing 112. 858
9. Schadkun 115. 814
11. Lapsing 116. 1591
13. Bartul 117. 853
Fruchtstr.
— Gebauer 151. 892
15. Lindquist 150. 1188
Laubstr.
———
Finkenstr.
— Nasarow 82. 1889
Zeisigstr.
— Kronberg 105. 689
2. Giehl 106. 874
4. Uppmann 108. 817
— Awerjanowa 110. 816
Staarstr.
6. Berg 97. 815

8. Kalning 96. 635
12. Norenberg 95. 948
Fruchtstr.
— Jahnke 152. 951
— Wilks 153. 967
Laubstr.

Ambarenstr.

Mosk. 1. Gr. 4. Hyp. I.
Gogolstr.
1. Pfab 17. 991
2. Pfab 18. 889
3. Pfab 19. 890
4. Rücker 20. 884
5. Sellmer 21. 878
6. Klimow 22. 883
7. Muchin 23. 888
Moskauer Str.
———
Gogolstr.
8. Pfab 79. 893
9. Pfab 78. 892
10. Cauderlier 77. 882
11. Cauderlier 76. 881
12. Drishaus 75. 990
13. Muchin 74. 880
14. Börsen-Comitee 73. 1028
Moskauer Str.

I. Ambaren-Viertel.

Mosk. 1. Gr. 4. Hyp. I.
Moskauer Str.
36. Meyer 67. 946
37. Iwanow 64. 1046
38. Selig 63. 960
39. Iwanow 66. 945
40. Iwanow 65. 944
41. Ehmcke 62. 958
42. Städt. Baugrund 25. —
43. Sperling 44. 943
44. Städt. Baugrund 109. —
45. v. Meiro 57. 952
— Ausa 61. 956
— Stadt Riga 59. 954
— Ausa 58. 953
— Städt. Baugrund 108. —
46. Muchin 26. 929
47. Muchin 42. 936
— Städt. Baugrund 110. —
48. Newstrujew 45. 1002
49. Baschkirow 56. 950
50. Muchin 27. 930
do. 28. 928
51. Worotilow 39. 932
52. v. Meiro 48. 933
53. do. 49. 934
— Städt. Baugrund 113. —
— Neronow 50. 947
— Städt. Baugrund 112. —
— do. 53. —
— Sickow 54. —
54. Muchin 29. 941
do. 30. 942
do. 31. 939
55. v. Meiro 38. 931
56. Muchin 35. 935
do. 36. 938
do. 37. 961
57. Muchin 51. 979
58. Sperling 52. 1000
59. Städt. Speicher 32. 1023
60. do. 33. 1024
61. do. 34. 1025
Turgenjewstr.

II. Ambaren-Viertel.

Mosk. 1. Gr. 4. Hyp. I.
1. Pfab 17. 891
2. Pfab 18. 889
3. Pfab 19. 890
4. Rücker 20. 884
5. Sellmer 21. 878
6. Klimow 22. 883
7. Muchin 23. 888
— Städt. Baugrund 11. —
— do. 12. —
— do. 13. —
— do. 14. —
— do. 15. —
— do. 16. —

III. Ambaren-Viertel.

Mosk. 1. Gr. 4. Hyp. I.
8. Pfab 79. 893
9. Pfab 78. 892
10. Cauderlier 77. 882
11. Cauderlier 76. 881
12. Drishaus 75. 990
13. Muchin 74. 880
14. Börsen-Kom. 73. 1028
15. Centr.-Waar.-Dep. 80 895
16. do. 81. 896
17. do. 82. 897
18 do. 83. 898
19. Städt. Baugrund 84. —
20. do. 85. —
21. do. 86. —
22. Armitstead 72. 886
23. do. 93. 887
24. Centr.-Waar.-Dep. 92 901
25. do. 91. 900
26 do. 90. 899
27. Stender 89. 991
28. Städt. Baugrund 88. —
29. do. 87. —

Ambosstr.

Pet. 3. Gr. 17. Hyp. II.
Duntenhofsche Str.
1. Stadt Riga (Zwangs-Arbeitshaus) 79. 1049
3. Stadt Riga (Zwangs-Arbeitshaus 76. 1057
5. do. 75. 1294
— Städt. Anstalt Rothenberg 74. 1056
9. do. 73. 1127
Eichenstr.
———
Duntenhofsche Str.
2. Kriegshospital 67. —
4. Stadt Riga (Mietgebäude) 70. 1246
Hospitalstr.
6. Balting 69. 1060
— Chomse 109. 1479

Ambothensche Str.

(Nordeckshof.)
Mit. 2. Gr. 66. Hyp. VI.
Bullensche Str.
— Kalning 80. 646
Wilnasche Str.
1. Korp, gen. Korpis 79. 819
3. Lingner 78. 615
5. Knieriem 77. 206
7. Fröhlich 76. —
9. Panne 73. 659
11. Martinow 75. 213
13. Müller 74. —
Subbathsche Str.
21. Kalning 72. 298
23. Leepe 71. 217
25. Jansohn 66. 219
27. Moskow 65. 220
29. Grünfeldt 64. 803
31. Modin 63. 221
Dünamündesche Str.
———
Bullensche Str.
2. Grünberg 33. 357
Wilnasche Str.
4. Kalning 52. 279
6. Wunge 53. 205
8. Ohsol, genannt Oschin 54. 209
10. Zeitz 55. 211
12. Preuk 56. 210
14. Preuk 57. 212
16. Bernstein 58. 307
18. Neuburg 59. 214
20. Jacobsohn 60. 624
— Wirck 61. 218
22. Wunge 62. —
Dünamündesche Str.

Andreasdamm.

Stadt 2. Gr. 10. Hyp. I.
— Stadt Riga, 79. —
— Stapelplätze 89. —
— St. Riga, Schifferküche 87. —
— Städt. Stapelpl. 88. —

Andreasstr.

Stadt 2. Gr. 10. Hyp. I.
Antonienstr.
1. v. Pander 17. 973
3. v. Strandmann 18. 974
— Bornholdt 23. 406
Georgenstr.
— Nesterow 35. 413
— Petrowo-Solowowa 110. 1067
Nikolaistr.
———
Nikolaistr.
2. Bartsch 34. 412
4. Kerkovius 29. 411
6. Bartsch 28. 427
Georgenstr.
— Löwis of Menar 24. 992
Antonienstr.

Angernsche Str.

Lindenruhe.
Mit. 1. Gr. 83. Nr. 1. Hyp. VI.
Eisenbahnstr.
Private Gr.-Nr.
— Wihtol 73
— Preede 70e
Mitauer Bahn.
— Raineek 69b
Abguldensche Str.
— Ewert 49a
— Barber 49c
Alschwanger Str.
— Petronitz 48b
— Timm 48d
Theringensche Str.
———
Eisenbahnstr.
Private Gr.-Nr.
— Jautz 74
Mitauer Bahn.
— Wungis 72a
Asuppensche Str.
— Mukas 68a
— Lipkis 68
Abguldensche Str.
— Rieben 50a
— Ojas 50
Alschwanger Str.
— Waldmann 47g
— Iwansohn 47
Theringensche Str.

Anglikanische Str.

Stadt 1. Gr. 8. Hyp. I.
Schloßstr.
1. Bockslaff 15. 45
3. v. Buchner 13. 44
5. Rig. Börsen-Kaufmannschaft 12. 43
Bremerstr.
———
Schloßstr.
— Rig. brit. Kirchen- u. Armenfonds 16. 37
— do. 18. 38
— do. 18. 2, 39, 40, 41, 42
Bremerstr.

Ankerstr.

(Kiepenholm.)
Mit. 2. Gr. 62. Hyp. IV.
Ballastdamm.
1. Zelm & Böhm 34. 169
Kohlenstr.
3. Ohsoling 31. 146
— Reefsting 30. 1868
— Reefsting 125. 1932
Fischerstr.
5. 7. Purmal 27. 138
9. Hermann 26. 148
11. Jegorowa 24. 156
Kleine Düna.
———
Ballastdamm.
— Ohsoling 35. 1320
Kohlenstr.
— Zelming 41. 131
— Städt. Baugrund 43. —
Fischerstr.
2. Milais 44. 143
4. II. Ueberdünische Spar- u. Vorschuß-Kasse 45. 1867
6. Purmal 46. 144
Kleine Düna.

Annenhofsche Str.

(Sassenhof.)
Mit. 2. Gr. 64. Hyp. IV.
Kandauer Str.
— Sakkit 39. 1218
1a. Fedder 170. 1860
— Minkewitsch 38. 1036
1. Michalowsky 37. 1097
3. Maurach 132. 1522
Gartenstr.
7. Barbak 133. 1524
9. Podolsky 126. 1499

Mit. 2. Gr. 76. Hyp. IV.
Bolderaaer Bahn.
11. Friedrichsohn 196. 1580

13. Ohsolneek 177. 1540
13a. Jannsohn 206. 1635
13b. Karul 203. 1644
15. Stubbis 189. 1560
15a. Malder 201. 1678
17. Jalinsky 190. 1552
Rahdensche Str.
Kleine Kandauer Str.

Mit. 2. Gr. 82. Hyp. VI.
(Marianenhof.)
— Chrapowitzki 2. 1233
Solitüdenstr.
——

Mit. 2. Gr. 64. Hyp. IV.
Kandauer Str.
2. Laßmann 35. 1038
4. Hokus 36. 1044
Schuhmacherstr.
— Charlamowa 31. 1043
6. Schulz 30. 1472
8. Brunnau 29. 1477

Mit. 2. Gr. 76. Hyp. IV.
Bolderaaer Bahn.
10. Griesle 25. 1533
12. Swirbul 24. —

Mit. 2. Gr. 76. Hyp. VI.
14. Swirbul 172. 741
Kleine Kandauer Str.

Mit. 2. Gr. 82. Hyp. VI.
(Marianenhof.)
— Tobien 8. 1255
— Lahz 7. 1237
Solitüdenstr.

Annenstr.

Pet. 2. Gr. 23. Hyp. II.
Nikolaistr.
1. Martinsohn 76. 1324
3. Jansohn 71. 703
Karolinenstr.
——
Nikolaistr.
— Blumfeldt 79. 1273
2. Zollressort 80. 1293
6. Ernstein 81. 547
Karolinenstr.

Antonienstr.

Stadt 2. Gr. 10. Hyp. I.
Todleben-Boul.
1. v. Schroeder 7. 399
u. 16. 400
3. Fleischer 86. 1045
5. v. Transehe 15. 425
7. v. Transehe 14. 426
9. Jonas 13. 989

Pet. 1. Gr. 19. Hyp. II.
Elisabethstr.
— Sawitzky 47. 702
11. Lahze 48. 1251
9a. Felder 96. 1512
Albertstr.
13. Thiemes Erben 40. 148
Mühlenstr.
— Nutowz 30. 146
15. Trentsche 31. 1259
— Thalheim 23. 677
17. Burchard 19. 686
Graben.
— Städt. Heuschlag 1. —
Hansastr.
— Städt. Heuschlag 2. —

Ritterstr.

Pet. 1. Gr. 24. Hyp. II.
— Gartenbau-Verein 72. —
— Städt. Heuschlag 5. —

Stadt 2. Gr. 10. Hyp. I.
Todleben-Boul.
2. Jaksch 20. 407
4. Witte 19. 972
6. v. Pander 17. 973
Andreasstr.
— Löwis of Menar 24. 992
— Iljitschew 25. 403

Pet. 1. Gr. 19. Hyp. II.
Elisabethstr.
8. Lasding 50. 559
— Lasding 106. 1551
10. Ruhtenberg 88. 1398
Mühlenstr.
12. Ruhtenberg 32. 150
14. Asarch 89. 1430
— Burchard 111. 1574
— Burchard 110. 1575
— Städt. Heuschlag 1. —
Hansastr.
— Goegginger 86. 1382
Ritterstr.

Pet. 1. Gr. 24. Hyp. II.
— Soltwitsch 65. 1381
— Städt. Heuschlag 6. —

Apothekerstr.

Pet. 3. Gr. 16. Hyp. II.
Brückenstr.
13. Krone (Irrenanstalt Alexandershöhe) 53. 1520
15. do. 52. 1520
17. do. 51. 1520
19. Rig. Börsenbank 49. 1091
21. do. 123. 1435
23. Kiel 45. 1136
25. Eichmann 48. 1557
27. 29. Kletke 47. 1135
31. Haseley 46. 1137
33. Berlin 43. 1131
35. Erhardt 42. 1094
Dampfstr.
——
Brückenstr.
— Harras-Freischule 59. 1181
14. Trinit.-Pastorat 60. 1174
16. Leelkok 61. 1170
Pilgerstr.
18. Krone, Kolleg. der allg. Fürsorge 23. 1520
20. Städt. Baugrund 24. —
22. 24. Leekney 25. 1167
26. Stadt Riga (Trinkbude auf dem Markt) 119. 1377
28. Städt. Markt 120. —
Allascher Str.
— Städt. Bauplatz 121. —
30—34. Höslinger 26. 1282
Wachholderstr.
36. Neumann 30. 1123
Nordstr.
38. Wolff 39. 1219
40. 42. Becker 40. 1272
44. Morosow 41. 1266
— Pokrow-Kirche 37. 1345
Dampfstr.

Apprickensche Str.

Altona.
Mit. 1. Gr. 55/37. Hyp. IV.
Abaushofsche Str.
Private Gr.-Nr.
— Karkling 40
— Rebane 26
Marstr.
— Tschulke 16
— Schwager 7
Altonaer Str.
——
Abaushofsche Str.
Private Gr.-Nr.
2. Freymann 41
4. Kebbe 25
Marstr.
6. Liebert 17
— Grostik 6
Altonaer Str.

Appusensche Str.

(Champetre.)
Mit. 2. Gr. 76. Hyp. VI.
Kalnezeemsche Str.
— Eglit — 217. 872
1. Schult 318. —
3. Preede 318. —
7. Mischutowitsch u. A. 317. —
Wolgundsche Str.
9. Adams 313. —
11. Behrent 312. —
13. Willit 311. —
15. Assenberg 310. —
17. Wassilunas 309. —
19. Rawaso 308. —
Salwensche Str.

Mit. 2. Gr. 81. Hyp. VI.
21. Müller 139. —
23. Mitrewitsch 138. —
25. Sakkis 115. —
— Tarksch 114. 1285
Champêtresche Str.
41. Sakke 113. —
45. Laßmann 112. —
47. Sillis 81. 1293
Aststr.
49. Peterson 80. 1315
51. Kauling 79. 1314
— 52. —
Michaelstr.
— Dumpe 22. —
33. Schilling 23. —
— Reekfting 24. —
Kandauer Str.
— Reinfeldt 328. — —
——
(Champetre.)

Mit. 2. Gr. 81. Hyp. VI.
Kalnezeemsche Str.
— Kihs — 1. 1341
2. Sarin 140. —
— 141. —
— 142. —
Wolgundsche Str.
4. Skuije 209. —
6. Lindenau 210. —
8. Konstant 211. —
10. Borowsky 212. —
10a. Giron 202a. — —
Salwensche Str.
12. Bersin 245. —
14. Kalley 246. —
16. Norwell 247. —
18. Lasding 248. —
— Ansohn 249. —
Champetresche Str.

Arbeiterstr.

heißt seit 1902 Allascher Str.

Architektenstr.

Stadt 2. Gr. 5. Hyp. I.
Pauluccistr.
— Lett. Verein 44. 920
1. v. Reinhold 43. 996
— v. Stankiewicz 42. 921
Thronfolger-Boul.
——
Pauluccistr.
— Polytechnikum 45. 918
Thronfolger-Boul.

Arensburger Str.

Pet. 3. Gr. 14. Hyp. II.
2. Weidendamm.
— Talgsiederei 48. 1474
1. Kretzer 49. 1455
3. Salomonsohn 50. 1477
5. Kahn 51. 1481
7. Josse 54. 1493
— 56. —
Otter-Graben.

Arsenalstr.

Stadt 1. Gr. 8. Hyp. I.
Turmstr.
1. Krone, Packhaus 55. 70
3. Ruetz 61. 71
5. Pfab 62. 72
do. 63. 73
do. 64. 74
7. Krannhals 69. 75
Klosterstr.
——
Turmstr.
2. Krone (ehem. Gouvern.-Gymnas.) 54. —
4. Klüßmann (Hotel St. Petersburg) 53. 69
Klosterstr.

Artilleriestr.

Pet. 2. Gr. 28. Hyp. II.
Alexanderstr.
1. Edelberg 13. 746
3. Ischreyt 14. 1360
5. Ischreyt 12. 747
7. Straßenbahngesf. 6. 927
Dorpater Str.
9. Juchter 16. 1038
11. 13. v. Redelien 31. 1007
15. Taube 30. 1008
Suworowstr.

Mosk. 3. Gr. 33. Hyp. III.
17. Steinberg 1. 443
19. Rosewsky 23. 444
21. Krasting 22. 1809
23. Preedit 21. 1964
——
— Roman 20. 1954
Marienstr.

Mosk. 3. Gr. 34. Hyp. III.
25. 27. St. Riga, Militär-Magaz. 43. 409
29. Böhm 42. 1276
31. Böhm 41. 374

33. Swirgsding 40. 495
35. Einberg 38. 496
37. Kalning 37. 1238
39. Weichert 36. 402
41. Weichert 35. 2382
43. Nikitin 33. 2221
45. Meyer 32. —
47. Smirenomudrow 31. 489
49. Rutkowsky 30. 500
51. Wannag 29. 479
53. Purgail 27. 492
55. Sprost's Fam. Legat 26. 493
57. Rothberg 25. 2041
Färberstr.
59. Kruschichin 134. 1489
61. Zaune 133. 1550
63. Samting 132. 1551
65. Kaukis 131. 1328
67. Hellbart 130. 525
69. Balting 129. 1924
71. Kjuppe 128. 1997
73. Wels 157. 2140
Adlerstr.

Pet. 2. Gr. 28. Hyp. II.
Alexanderstr.
2/4. Jagodkin 40. 745
6. Scholemow 39. 951
8. Ulmann 38. 1002
10. Purit 37. 1450
Dorpater Str.
12—18. Krone (Artillerie-Kaserne) 32. —
Suworowstr.

Mosk. 3. Gr. 33. Hyp. III.
20. Sablotzky 24. 356
22. 24. Pusirewsky u. Busch 26. 457
26. Birkmann 27. 417
— Kibermann 28. 416
Marienstr.

Mosk. 3. Gr. 34. Hyp. III.
28. 30. 32. St. Riga Kasernen 44. 409
34. Fischer 68. 1968
36. Zihrul 69. 488
38. Klawing 70. 2092
40. Alexejew 71. 494
42. Schreck 72. 2054
44. Lutz 73. 498
46. Ahbolting 75. 497
48. Stuckla 76. 382
50. Vogel 77. 499
52. Behrsing 78. 283
54. Elksne 79. 281
56. Bohgen 80. 470
58. Puchert 81. 428
— do. 82. 514
Färberstr.
60. Makarow 118. 1495
62. Kaugar 119. 1251
64. Kappmann 120. 1250
66. Jansohn 121. 1611
68. Kuiwe 122. 521
70. Landmann 123. 1662
— Hasenfuß 124. 1617
Adlerstr.

Assietensche Str.

Mit. 1. Gr. 83. Nr. 1. Hyp. VI.
Altenburgsche Str.
Private Gr.-Nr.
— Niemand 10
— Pahn 19
Altonaer Str.
— Gütner 24a
2. Arais 24b
4. Freymann 24c
— Bulle 25a
Theringensche Str.
———
Altenburgsche Str.
Private Gr.-Nr.
— Spunde 11
— Tombak 18
Altonaer Str.
— Ludeks 26a
1. Ehrze 26b
3. Ehmsing 27
— Selitzky 29
Theringensche Str.

Asternstr.

(Seifenberg.)
Mit. 1. Gr. 52. Hyp. IV.
Seifenstr.
1. Bitte 110. 1561
— Jansohn 18. 512
Bauskesche Str.
———
2. Widsche 113. 1655
— Zinnau 17. 511
Bauskesche Str.

Aststr.

(Champetre.)
Mit. 2. Gr. 81. Hyp. VI.
Rutzausche Str.
51. Essert 92. 1336
53. Rubant 91. —
55. Witol 90. —
57. Witol 89. 1300
59. Wilks 88. —
61. Sudrab 87. —
63. Beedris 86. —
65. Breede 85. —
67. Mann 84. —
69. Riedel 83. —
71. Jasunas 82. —
— Sihlis 81. —
Appusensche Str.

Rutzausche Str.
38. Keschau 67. —
40. Essering 68. —
42. Rosenberg 69. —
44. Jahnke 70. —
46. Wassiljewa 71. —
48. Balting 72. —
50. Weing 73. —
52. Kann 74. —
54. Scheschirin 75. —
68. Jakobsohn 76. —
70. Puhzen 77. —
72. Feldmann 78. 1310
— Peterson 80. 1315
Appusensche Str.

Asuppensche Str.

Lindenruhe.
Mit. 1. Gr. 83. Nr. 1. Hyp. VI.
Angernsche Str.
Private Gr.-Nr.
1. Mukas 68a
3. Grusdup 67
5. Sakis 66b
— Jaunsem 66c
Gymnastikstr.
— Jankowsky 64
7. Kischkis 64a
Aiswickensche Str.
9. Danewald 63
11. Tohne 62
Altmockensche Str.
13. Jaunsem 61
15. Stolzer 86
17. Hirsch 91
19. Kurken 94
———
Angernsche Str.
Private Gr.-Nr.
2. Wungis 72a
— Isack 72
Gymnastikstr.
— Trunne 77
4. Serau 78
6. Bergmann 79
8. Bajar 80
10. Kaminsky 81
12. Zelm 82
14. Gerdsewitsch 83
16. Jürgensohn 84
18. Buhr 85
20. Rusetzky 92
22. Dombrowsky 93
24. Kose 100

Asylstr.

Pet. 3. Gr. 17. Hyp. II.
Schienenstr.
8. Die Stände Rigas (Kinder-Asyl) 35. 1267
32. v. Sengbusch 107. 1446
Glasstr.
10. Kerkovius 2. 1242
12. Kerkovius 4. 1173
14. Kerkovius 5. 1525
16. Wiegand 6. 1526
18. Eichler 8. 1192

Pet. 3. Gr. 16. Hyp. II.
Simonstr.
— Skrasting 82. 1172
20. Ksjunin 83. 1184
22. Hiege 84. 1177
24. Adamsohn 85. 1199
— Freund 74. 1255
Brückenstr.
———

Pet. 3. Gr. 17. Hyp. II.
Schienenstr.
— Ver. z. d. Bettel 37. —
— Stadt Riga, Wald 36. —
Große Eichenstr.
— Duntenhof, Wald 32. —
— Städt. Schulplatz 33. —
Erlenstr.
— Nather 25. 1566
— Nather 24. 1204
Promenadenstr.
— Nather 11. 1565
23. Salzmann 9. 1178

Pet. 3. Gr. 16. Hyp. II.
Simonstr.
25. Pirow 89. 1182
27. Ohsoling 88. 1340
29. Kappauf 87. 1207
31. Frey 86. —
33. Worobjew 93. 1197
Brückenstr.

Atgasenscher Weg.

Mit. 1. Gr. 74. Hyp. VI.
Mitauer Chaussée.
— Schmidt 65. 426
— Scharring 64. —
— Groß 63. —
1. Griewen 124. 740
3. Freyberg 123. 883
5. Krums 122. 755
7. Ese 121. 950
9. Bormann 120. 775
11. Straume 119. 769
13. Gritschuß 118. 720
15. Migle 117. 483
— Schilling 59. 797
Teichstr.
———
Gymnastikstr.
— Sergejew 105. 1273
2. Fabricius 128. 792
4. Linke 127. 782
6. Freimanthal 126. 799
8. Koklin 125. 781
10. Jansohn 130. 858
12. Reefsting 129. 807
14. Spure 131. 830
16. Dombrowsky 132. 846
18. Lewinsohn 133. 859
20. Meding 134. 860
22. Haken 60. 32
— Hoier 115. 876
Teichstr.

Atlasstr.

V. O. B. Gr. 87. Hyp. V.
Walzwerkstr.
— Chomse 138. 611
— v. d. Recke, Bar. 141. 577
Stahlgießereistr.
— Chomse 147. 608
— Chomse 146. 609
— v. Bulmerincq (Birkenhof) 132. 69
— Gesinde Brasse 149. —
I. Linie.

V. O. B. Gr. 85. Hyp. V.
— 3. —
— 4. —
Meinhardstr.

V. O. B. Gr. 87. Hyp. V.
Walzwerkstr.
— Chomse 137. 605
— Pskower Bahn-Verw. 133. 283
— v. d. Recke, Bar. 142. 577
— Se. Kaiserl. Hoh. Großfürst Alexei Alexandrowitsch 143. 607
— Chomse 144. 68
— Se. Kaiserl. Hoheit Großfürst Alexei Alexandrowitsch 145. 607
— v. Bulmerincq (Birkenhof) 132. 69
(Schreyenbusch.)
2. Mickelsohn 131. 692
— Rig. Baugel. 126. 629
4. Skuin 130. 693
6. Goldmann 129. —
— Kaserowsky 128. 71
1. Linie.
— Müller 2. 192
— Isermann 1. 265

V. O. B. Gr. 85. Hyp. V.
— Rig. Baugel. 16. 107
— Schaack 5. 708
Meinhard-Str.

Auermündsche Str.

Mit. 1. Gr. 83. Nr. 1. Hyp. VI.

	Private Gr.-Nr.		
—	Wimbe	5	
	Altenburgsche Str.		
—	Alexejew	9	
—	Pahn	20	
	Altonaer Str.		
—	Sturmann	24	
1.	Ansberg	24c	
	——		
	Marien-Mühlen-Bach.		
2.	Sander	6c	
—	Bildert	6b	
	Altenburgsche Str.		
—	Stankewitz	8	
—	Michailow	21	
	Altonaer Str.		
—	Linde	23	
4.	Ansberg	23f	
2. 6.	Zietemann	31.	600
4.	Roska	41.	601
	Talstr.		
8.	Zietemann	49.	514
10.	Schigas	48.	513
	Kleine Bärenstr.		
12.	Beckmann	65.	1405
14.	Kurpneek	64.	550
16.	Apsit	63.	1406
	Bärenstr.		

Augustenstr.

Mosk. 3. Gr. 35. Hyp. III.

	Marienstr.		
—	Neuland	75.	1666
1.	Philipp	78.	1779
3.	Sipol	79.	1628
5.	Klein	80.	1717
7.	Uppit	81.	2078
9.	Keidan	82.	519
	Sternstr.		

Mosk. 3. Gr. 36. Hyp. III.

—	Korff	26.	2043
11.	Abbel	27.	2374
13.	Drewing	28.	2377
15.	Spiranda	29.	1984
17.	Straube	30.	528
19.	Ohsoling u. Berg	20.	502
21.	Breedis	19.	1894
	Rabenstr.		

Mosk. 3. Gr. 35. Hyp. III.

	Marienstr.		
—	Pussul	74.	1686
2.	Chait	72.	1253
4.	Grandsberg	71.	1631
6.	Weglis	70.	446
8.	Upiht	69.	1635
—	Bette	68.	2048
	Sternstr.		

Mosk. 3. Gr. 36. Hyp. III.

—	Rutkowsky	38.	1940
10.	Preede	37.	1655
12.	Burka	36.	2015
14.	Surowsky	35.	2143
16.	Aramowitsch	31.	2002
—	Timroth	32.	2124
	Rabenstr.		

Bachstr.

Pet. 2. Gr. 25. Hyp. II.

	Hospitalstr.		
1.	Duntenhofscher Grund	42.	—
3, 5, 7.	Zietemann	43.	600
	Kleine Bärenstr.		
9.	Zietemann	66.	577
11.	Nikitina	67.	1517
13.	Kupscha, Parey u. Ljasky	68.	1518
15.	Brunau	69.	1379
	Bärenstr.		
	——		
	Hospitalstr.		

Badestr.

(Thorensberg.)

Mit. 1. Gr. 53. Hyp. IV.

	Windstr.		
—	Birck	45.	190
—	Seemel	47.	192
	Kühleweins Graben.		

Badstubenstr.

Mosk. 1. Gr. 43. Hyp. III.

	Moskauer Str.		
—	Merklin	142.	852
—	Mündel	141.	853
—	Rig. Börsenbank	140.	855
2.	do.	139.	857
4.	do.	137.	858
6.	do.	135.	860
8.	do.	134.	861
	Grebenschtschikowstr.		
	——		
	Moskauer Str.		
—	Noah	121.	878
—	Balk	122.	879
—	Balk	123.	880
—	Balk	124.	881
—	Merkuljew	125.	561
—	Merkuljew	126.	882
—	Merkuljew	127.	877
—	Merkuljew	129.	1672
—	Bidder	130.	874
—	Kleinberg	131.	875
—	Michelis	132.	884
—	Dedussow	133.	885
	Grebenschtschikowstr.		

Bäckereistr.

Pet. 2. Gr. 23. Hyp. II.

	Alexanderstr.		
1.	Rig. Bauges.	98.	396
	Karolinenstr.		
3.	Rig. Bauges.	97.	350
5.	Rig. Bauges.	96.	349
7.	Rosenthal	95.	346
9.	Städt. Mietshaus	92.	—
11.	Unterstützungsk. d. luth. Gemeinden in Rußland	91.	1396
	Charlottenstr.		
	——		
	Alexanderstr.		
2.	Baugesellschaft	58.	395
4.	do.	59.	345
	Karolinenstr.		
6.	Rohde	87.	449
8.	Jürgens	88.	450
10.	Sulter	89.	476
12.	Sengbusch	90.	477
	Charlottenstr.		

Bäckerstr.

(Schwartzenhof.)

Mit. 2. Gr. 61. Hyp. IV.

	Lagerstr.		
—	Limonius	110.	861
1.	Groth	111.	645
3.	Grundmann	107.	643
	Burschenstr.		
5.	Reß	105.	785
	Waldstr.		
	——		
	Lagerstr.		
—	Riegert	112.	648
	Glockenstr.		
—	Rosenberg	117.	738
2.	Schnorr	118.	737
	Burschenstr.		
4.	Abramowitz	119.	784
6.	Koppitz	121.	786
	Waldstr.		

Bärenstr.

Pet. 2. Gr. 25. Hyp. II.

	Friedensstr.		
	Kasernenstr.		
1.	Fedorowa u. Sokolowa	90.	489
3.	Bowell	92.	488
5.	Koslowsky	93.	521
7.	Metusal	94.	592
9.	Postneek	95.	634
11.	Karasija	96.	635
	Waffenstr.		
	Kleine Bärenstr.		
13.	Buchardt u. Ehrmansohn	60.	587
15.	Masik	61.	549
17.	Apsit	63.	1406
	Bachstr.		
19.	Brunau	69.	1379
23.	Iwanow	70.	1252

Pet. 3. Gr. 17. Hyp. II.

—	Stadt-Sandfl.	96.	—
	Invalidenstr.		
	——		

Pet. 2. Gr. 25. Hyp. II.

	Friedensstr.		
2.	Gemeinde der Gertrud-Kirche	89.	1323
4.	Gemeinde der Jesus-Kirche	88.	1322
6.	Müllersohn	87.	659
8.	Markowsky	84.	—
10.	Allik	83.	649
12.	Wollberg	82.	1212
14.	Djennis	81.	658
16.	Andersohn	80.	648
18.	Bahrding	77.	663
20.	Strunke	76.	668
22.	Pern	73.	1336
24.	Laßmann	72.	652
26.	Kuppitz	71.	665
	Stintseestr.		

Bärenstr., kleine.

Pet. 2. Gr. 25. Hyp. II.

	Waffenstr.		
1.	Saulit	55.	609
3.	Groß u. Lahn	56.	606
5.	Drewing	57.	586
7.	Weide	58.	599
9.	Petersohn	59.	588
—	Schigas	48.	513
	Bachstr.		
—	Zietemann	43.	600

Pet. 3. Gr. 17. Hyp. II.

—	Saul	99.	1501
	Invalidenstr.		
	——		

Pet. 2. Gr. 25. Hyp. II.

	Bärenstr.		
—	Buchardt und Ehrmansohn	60.	587
—	Masik	61.	549
—	Bekmann	65.	1405
	Bachstr.		
—	Zietemann	66.	577

Pet. 3. Gr. 17. Hyp. II.

—	Grundstein	98.	1138
	Invalidenstr.		

Bärenhofsche Str.

Mosk. 3. Gr. 71. Hyp. V.

	Rumpenhofsche Str.		
—	Drunke	132.	406
—		109.	
7.	Grundmann	110.	365
9.	Daboling	148.	482
11.	Freymann	106.	357
	Stubbenseesche Str.		
—	Banisch	39.	2
	Rjäsansche Str.		
	——		
	Rumpenhofsche Str.		
—	Andersohn	92.	303
11.	Gataw	149.	489
—	Reekfting	103.	328
	Stubbenseesche Str.		
—	Schilling	38.	1
6a.	Schilling	143.	449
—	Petrow	37.	2
3a.	Bretzke	131.	417
	Rjäsansche Str.		

Bahnhofsstr.

heißt seit 1901 Gogolstr.

Baldohnsche Str.

(Sassenhof.)

Mit. 2. Gr. 61. Hyp. IV.

	Klingerstr.		
—	Jansohn	34.	851
—	St. Johannis-Kirchhof	37.	—

Mit. 2. Gr. 60. Hyp. IV.

	Schlocksche Str.		
—	Rathminder	41.	898
1.	Herminghaus & Voormann	40.	897
	Schwartzenhofsche Str.		
17.	Goerke	112.	1842
17.		111.	—
	Gregorstr.		

Mit. 2. Gr. 61. Hyp. IV.

	Klingerstr.		
—	Pohne	140.	1749
—	Pohne	139.	1754
—	Hentschel	138.	1732
—	Chait	130.	1545
3.	Alsleben	128.	1536
—	Bartels	127.	1529
—	v. Roth	126.	1531
—	Stakemann	36.	1530
	(Schwartzenhof.)		

Mit. 2. Gr. 60. Hyp. IV.

	Schlocksche Str.		
2a.	Rahlenbeck	38.	780
—	Bronikowsky	71.	1377
2. 4.	Michelsohn	108.	1812
—	Saulit	119.	1923
5a.	Inge	110.	1822
5.	Steinbach	32.	1289

6. Ewald 31. 1098
— Puls 28. 1094
Philippstr.
— Puls 27. 1094
7. Tscheluchin 25. 1063
8. Rosa 24. 1091
9. Rentsch al. Jonas 22. 1071
10. Thomas 21. 1072
— Fehrmann 20. 1090
Gregorstr.

Ballastdamm.

(Kiepenholm.)
Mit. 2. Gr. 62. Hyp. IV.
1. Rig. Yacht-Club 98. 1527
2. Mathis und Jaunsem 88. 170
3. Livl. Jacht-Klub 87. 1173
4. Kellermann 86. 1365
5. Jansohn u. Kohzer 84. 1446
6. Major 85. 1250
8. Freyberg 83. —
10. Sehl 82. 1869
do. 81. 166
12. Sehl 80. 167
14. 16. Sehl 79. 168
18. Rose 78. 161
20. Rose 77. —
Dagdener Str.
21. Taube 108. 1808
do. 109. 1809
do. 116. 1881
22. Taube 76. 1486
24. 26. Sehl 75. 163
28. 30. Wellig 74. 162
32. Rose 73. 165
34. Domarowsky 72. 164
36. Grawes 71. 159
Kleine Ballaststr.
38. 40. Sehl 70. 158
42. Tresing 69. 155
44. Perwow 68. 151
46. 48. Stuhrmann 63. 152
50. Kellermann 62. 157
52. Kalning 61. 124
54. Kehse 60. 1333
56. Kalning 59. 1915
Kohlenstr.
58. Ohsoling 58. 1337
60. Andersohn, gen. Andreis 57. 125
62. Narring 56. 127
64. Jansohn 55. 1327
Möwenstr.
66. Perwow 37. 129
68. Jansohn 36. 130
— Ohsoling 35. 1320
Ankerstr.
70. Zelm & Böhm 34. 169
72. do. 33. 1814
Gypsstr.
74. Sehl 9. 1193
— Gericke 8. 1195
— Gericke 7. 1194
Netzstr.
— Gericke 6. 1204
Lootsenstr.
— Börsen-Komitee 2. 1224

Ballaststr., kleine.

(Kiepenholm.)
Mit. 2. Gr. 62. Hyp. IV.
Ballastdamm.
· Grawes 71. 159
2. Martinsohn 67. 1464
4. Ohsoling u. Martinsohn 66. 1463
6. Perwow 65. 1240
8. Kellermann 64. 1363
———
— Sehl 70. 158
— Städt. Bauplatz 117. —
— Perwow 68. 151
— Stuhrmann 63. 152

Baltische Str.

— Petersohn 99. —
— Ohsoling 100. —
— Ohsoling 101. —
— Ohsoling 102. 32
— Balt. Leinen-Man. Komp. 104. 33
Kischinewer Str.
— Berg 112. 31
— Balt. Leinen-Man.-Komp. 110. 29

Barbierstr.

Mosk. 1. Gr. 43. Hyp. III.
Moskauer Str.
— Cahn 68, 69. 656, 638
1. Stadt Riga 70. 653
Uferstr.
———
Moskauer Str.
— Stadt Riga 71. —
(Desinfektionsanstalt)
— Stadt Riga 73. 637
Uferstr.

Bartausche Str.

(Champêtre.)
Mit. 2. Gr. 76. Hyp. VI.
Kalnezeemsche Str.
— Unterstützungskasse d. evangel. Gemeinden in Rußland 72. 140
19. Munkewitsch 71. 747
17. Pilzer 70. 719
15. Mikkelstein 69. 941
— Mironow 261. 1029
— Kruhse 87. 714
Wolgundsche Str.

(Sassenhof.)
Mit. 2. Gr. 76. Hyp. IV.
— Ore 209. 1652
11. Sewel 208. 1650

Mit. 2. Gr. 76. Hyp. VI.
9. Berlin 176. 743

Mit. 2. Gr. 76. Hyp. IV.
7. Jekkal 179. 1556
5. Kasak 178. 1541
— Sassenhöfsche Baumwollsp. 173. 1528
3. Pirang 46. 1077
1. Zander 47. 1330
Tuckumer Bahn.
———
Kalnezeemsche Str.
Mit. 2. Gr. 76. Hyp. VI.
— Ohsoling 68. 124
— Brinck 66. —
— Strauch 65. 129
Wolgundsche Str.
— Kuschke 174. 725
— Jürgensohn 49. 304
2. Tolksdorf 99. 359
— Städt. Gemüsegarten 48. 305
Tuckumer Bahn.

Bastei-Boulevard.

Stadt 2. Gr. 9. Hyp. I.
Kalkstr.
2. Redlich 32. 183
4. Buchardt 31. 184
6. v. Pander 30. 178
7. 8. Mohrberg 29. 189
Basteiplatz.
— Städt. Bauplätze 42. —
9. Hilbig 54. 1048
9a. Engelmann 43. 1041
11. Schroeder 44. 192
Nikolaistr.
———
Basteiplatz.
10. Städt. Gasanstalt 25. 188
Nikolaistr.

Batteriestr.

(Hasenholm.)
Mit. 1. Gr. 51. Hyp. IV.
Hasenholmsches Ufer.
— Rose u. Fuhrmann 4. 452
— v. Rautenfeld 7. 449
Holmstr.

Baumstr.

(Thorensberg.)
Mit. 1. Gr. 53. Hyp. IV.
Mitauer Chaussée.
— Mettis 120. 335
1. Luckmann 119. 333
3. Freymann 118. 344
5. Legsdin 117. 334
Dachsstr.
7. Sacharow 111. 297
9. Breckmann 110. 319
— Ruß 109. 1519
Ebelshofsche Str.
— Stengel 98. 1510
— Schmidt 97. 1861
Bauskesche Str.
———
Mitauer Chaussée.
— Oelmühle C. Chr. Schmidt 24. 219
Bauskesche Str.

Bauskesche Str.

(Thorensberg.)
Mit. 1. Gr. 53. Hyp. IV.
Alte Mitauer Str.
1. Dombrowsky 19. 223
3. Schmidt 20. 224
3. Schmidt 24. 219
Ebelshofsche Str.
5. Schmidt 97. 1861
7. Schmidt 96. 269
9. Eiduck 95. 270
11. 13. Putring 94. 284
15. Burkewitz 93. 285
Soldatenstr.
17. Jurewitsch 79. 336
19. Jürgensohn 78. 1551
Zeltstr.
— Baschkirowa 76. 455

Mit. 1. Gr. 52. Hyp. IV.
(Seifenberg.)
— St. Riga, Wald 15. —
21. Pickert 109. 1426
Depkinstr.
21a. Busch 114. 1768
21b. Busch 16. 1887
23. Zinnau 17. 511
Asternstr.
25. Jansohn 18. 512
27. Tschunkut 19. 503
29. Barkowsky 21. 510
31. Bukult 22. 508
Keckausche Str.
33a. Melchior 124. 1854
33. Kugelan 24. 501
Drosselstr.
35. Wenenitz 25. 516
37. Blumfeldt 111. 1609
39a. Elmantrun 112. 1648
39. Bugailo 26. 461
41. Hagen 27. 463
43. Smirnow 28. 469
— Balk 29. 488
45. Dolmatzky 30. 248
47. Grünberg 31. 470
Nummershofsche Str.
49. Weiß 37. 471
(Benkensholm.)
— Stadt-Heuschlag 96. —
— Piwowarow 95. 1835
— Ruiko 94. 1956
— Meyer 93. 1619
— Ohsol 92. 1521
— Städt. Marktpl. 91. —
— Girgensohn 90. 376
— Rosenfeldt 89. 1817
51. Szymolunas 88. 408
53. Sanjutitsch-Kurotschitzky 87. 399
53a. Girgensohn 86. 504
53b. Sigowa und Petersohn 85. 374
49a. Piwowarow 83. 1941

Mit. 1. Gr. 73. Hyp. IV.
(Seifenberg.)
55. Sturtz 90. 521
do. 91. 518
(Neu-Gravenhof.)
57. Knopp 92. 519
(Bienenhof.)
59. Hebenstreit 89. 520
Bauskescher Weg.
———
(Thorensberg.)
Mit. 1. Gr. 53. Hyp. IV.
Alte Mitauer Str.
— Sommer 18. 266
2. Luhs 17. 232
4. Ulrich 16. 233
Ludwigstr.
6. 8. Awerin 25. 1252
— Schmidt 137. 1506
— Schmidt 141. 1599
8b. Gudanetz 140. 1523
— Laurit 136. 1505
Windstr.
10. 12. Wildenberg 66. 216
14. Schweinfurth 67. 1206
16. Kudwien 68. 217
18. Kudwien 69. 218
20. 22. v. Meiro 70. 271
24. Gudanetz 71. 272
26. Skudre 72. 1406
28. Besnosk 73. 1201
(Seifenberg.)
30. Baschkirowa 75. 455

Mit. 1. Gr. 52. Hyp. IV.
32. Classen 14. 456
34. 36. Schmidt, Irschick & v. Schöpff 13. 458
38. Zieminsky 11. 459
40. Wiezinsky 7. 1810
42. Zieminsky 10. 459
44. Drewing 9. 1190

46a. Jewelsohn 8. 460
46. Ecke 6. 462
48. Jurewitsch 4. 466
48a. Kasack 5. 1811
Flügelstr.
— Elmantrune 126. 1986
50. Pawul 45. 464
52. Ewert 46. 465
54. Keksis 44. 493
56. Tupin 43. 1848
58. Petersohn 42. 467
60. Alsing 41. 468
62. Sprukowsky 40. —
64. Blinow 39. 472
66. Behrsing 38. 1873
(Benkensholm.)
— Stadt. Heuschlag 47. —
— Zihrul 56. 383
Dahlensche Str.
— Rogul 57. 381
— Luhs 58. 1640
68. Gersoni 59. 378
70. Kalning 60. 1210
72. Rosenfeldt 61. 1651
74. Rosenfeldt 70. 400
76. Saffenreiter 71. —
78. Barnowsky 72. 375
80. Linde 73. —
— Diedrichsohn 74. 1903
82. Boot 75. 413
84. Piwowarow 78. 1940
86. Jakowlew und Petersohn 79. 374
— Stadt-Sandfläche 80. —
84. Dalmatzky 81. 1198
86. Sturtz 82. 373
— Städt. Uferstreifen 107. —

Mit. 1. Gr. 73. Hyp. IV.
94. Schölting 93. 517

Bauskesche Str., kl.

(Benkensholm.)
Mit. 1. Gr. 52. Hyp. IV.
Bauskesche Str.
27. Zihrul 56. 383
29. Andersohn 62. 382
31. Seidel 63. 380
— Lindenberg 64. —
33. Mosessohn 65. 379
— Zeutz 66. —
— Saweljew 67. —
35. Michelsohn 68. 1900
37. Groskopf 69. 377
— Rosenfeldt 70. 400
Bauskesche Str.

———

28. Rogul 57. 381
30. Luhs 58. 1640
34. Gersoni 59. 378
— Kalning 60. 1210
— Rosenfeldt 61. 1651
Bauskesche Str.

Bauskescher Weg.

Mit. 1. Gr. 73. Hyp. VI.
Bauskesche Str.
1. Jacobsohn 110. 292
3. Belte 109. 5
5. Koilsu 108. 309
7. Seltin 106. 342
9. Koilsu 105. 6
15. Gulbe 104. 970
17. Blihse 103. —

———

Bauskesche Str.
— Schölting 93. 517
2. Stahl (Fockenhof) 94. 3
4. 6. Szymolunas (Fockenhof) 95. 2
— Agthe u. Frey (Fockenhof) 96. 1
8. Silling 107. 4
10. Petersohn 102. 1213

Mit. 1. Gr. 79. Hyp. VI.
— Hill (Lievenhof) 60. 17
— Hill (Rammenh.) 61. 18
— Grotenhjelm (Depkinshof) 62. 19
— Hill (Krusenhof) 63. 20

Beamtenstr.

Pet. 2. Gr. 25. Hyp. II.
Charlottenstr.
— Duntenhofscher Grund 14. —
1. Ligger 13. 304
3. Reimers 11. 653
Hospitalstr.

———

Charlottenstr.
2. Kielstein 15. 1452
— Schultz 16. 1392
Hospitalstr.

Behnensche Str.

(Nordeckshof.)
Mit. 2. Gr. 66. Hyp. VI.
Nordeckshofsche Str.
— Posselt 16. 1704
— Hansen 181. 992
Emmastr.

———

Nordeckshofsche Str.
— Rickmann 15. 353
4. Chait 202. 1317
2. Agurjanowa 201. 1308
— Paramonow 194. 1170
Emmastr.

Bellenhofsche Str.

Pet. 3. Gr. 14. Hyp. II.
2. Weidendamm.
— Zentral-Güter-Bahnhof 44. —
— Riga-Oreler Eisenbahn-Ges. 61. —
Rote Düna.
2. Weidendamm.
— Städt. Schlachthaus 43. —
Schlachthausstr.
— Städt. Weideland 46. —
Rote Düna.

Bergstr.

Mosk. 4. Gr. 45. Hyp. III.
Dünaburger Str.
1. Zesjulis 51. 1159
1. Zesjulis 52. 1548
3. Kolesnikow 53. 1492
5. v. Cramer 54. 1491
7. Kwassow 55. 1546
9. Jewdokimow 56. 1488
11. Maljauzky 57. 1541
13. Nowikow 58. 1486
15. Minowna 59. 1485
17. Leonow 60. 1483
19. Kirchhof u. Gebethaus der Altgl. 61. —
21. Allerheilig.-Kirche und Iwanow Kirchhof 63. —
— Wolpert 148. 2407
— Städt. Baugrund 62. —

———

Dünaburger Str.
— Makarow 114. 1468
2. Dembowsky 113. 1469
4. Rig. Comitée z. Fürsorge für d. Volksmäßigk. 112. 1471
6. Trifanow 111. 1472
8. Sacharow 110. 2051
10. Tannenbaum 109. 1474
12. Sacharow 108. 1476
14. Lawrentjew 107. 1477
16. Karpinsky 106. 2007
18. 20. Kasares 105. 1479
22. Prussakow 103. 1480
24. Sillin 102. 1683
26. Alexejew 101. 1682
28. Tschebrikow 99. 1812
30. Ljachowitsch 98. 1685
32. Krylow 97. 1831
— Smirnowa 96. 1188
Kleine Bergstr.
— Zihrul 64. 1843
34. Martschinkus 65. 2266
36. Nitawsky 66. 1224
38. Petrowa und Emeljanowa 67. 2409
40. Schukowsky 68. 2435
42. Petrow 69. —
44. Amossow 70. —
46. Kusnetz 71. 1281
48. Mohrberg 72. 2364
50. Loginow 73. 1295
50a. Butkewitz 74. 1906
Tulasche Str.

Mosk. 4. Gr. 46. Hyp. III.
52. Alexejew 1. 2197
54. Baikschtis 4. 2149
56. Orlow 5. 1974
58. Orlow 6. 1293
60. Orlow 7. 2414
62. Petersohn 28. 2017
64. Larion 29. 1923
Kalugasche Str.
64a. Blumansky 30. 2405
66. Baumann, Witwitzky 32. 2020
68. Kreßler 33. 2269
— Städt. Baugrund 143. —
Löwenstr.

Bergstr., kleine.

Mosk. 4. Gr. 44. Hyp. III.
Moskauer Str.
— Leontjew 127. 2064
— Städt. Marktbud. Nr. 11—23 133. —
— Merkuljew 73. 899
— Städt. Marktbuden Nr. 11-13 133. —
Witebsker Str.
— Merkuljew u. Kamkin 32. 910
1. Gussew 31. 2090
3. Nikiserowa 30. 911
5. Pikelowa 29. 1300
7. Woinowsky und Maschurin 28. 1643
9. Tkatschew 27. 1544
11. Skladowa 26. 1642
13. Manason 25. 1555
15. Bytschkow 24. 1517
17. Nitawsky 23. 1518
19. Schapiro 22. 1614
— Tschitunow 21. 2115

Mosk. 4. Gr. 45. Hyp. III.
Jaroslawsche Str.
21. Trofimow 137. 1158
23. Andrejew 138. 1852
25. Abramowa 139. 1827
27. Terentjewa 140. 1839
29. Trofimow 141. 2171
31. Bykow 142. 1829
33. Smirnowa 96. 1188
Bergstr.

———

Mosk. 4. Gr. 44. Hyp. III.
Moskauer Str.
— Städt. Markt 74. 2025
Witebsker Str.
— Merkuljew und Kamkin 84. 909
2. Strelewitz 85. 1164
4. Wawilow u. Morosow 86. 1951
6. Michailow 87. 1644
do. 88. 1659
8. Heimbedürft. Lehrerinnen 89. 2001
10. Iwanow 90. 871
12. Lisumow 91. 1647
14. Letsch 92. 1648
16. Sokolow 93. 1162

Mosk. 4. Gr. 45. Hyp. III.
Jaroslawsche Str.
18. Theidon 88. 1895
20. Woronzow 90. 1303
22. Petrow 91. 1820
24. Agurjanow 92. —
26. Bogdanow 93. 1837
28. Saforin 94. 1908
30. Bartkus 95. 2044
32. Zihrul 64. 1843
Bergstr.

Bergshofsche Str.

Pet. 3. Gr. 14. Hyp. II.
2. Weidendamm.
— Cahn 53. 1482
— Grüning 57. 1499
Otter-Graben.

———

2. Weidendamm.
— 66. —
— Städt. Heuschlag 33. —

Bersohnsche Str.

hieß bis 1902 Birkenstr.
B. O. B. Gr. 70. Hyp. II.
Petersb. Chaussée.
— Plauzit 10. 1110
1. 3. 5. Russ. Ges. A. E. G. 15. 1108
Treydensche Str.

———

Petersb. Chaussée.
— Kalning 130. 1372
2. Samuel 8. 1107
4. Abolting 7. 1359
6. Ehrmann 6. 1114
Treydensche Str.

Biberstr.
(Bebberbeck.)
Mit. 2. Gr. 80. Hyp. VI.
Schlocksche Str.
— Resewsky 22. 1026
do. 135. 1039
— Gruhse 23. 1027
— Leeping 24. 404

Bienenstr.
(Schwartzenhof.)
Mit. 2. Gr. 58. Hyp. IV.
Honigstr.
1. Butte 58. 709
3. Slohka 57. 708
5. Schiemann 56. 707
7. 9. Reinberg 67. 701
Kleine Bienenstr.
— Stelj 125. 693
11. Sauje 124. 694
13. Dreivogel 123. 857
15. Butte 122. 869
17. Sarring 121. 833
— Purwing 120. 831
Fruchtstr.
— Meininger 140. 832
19. Barthelmes 139. 856
— Strautmann 137. 835
Laubstr.
———
Honigstr.
2. Butte 46. 710
4. Rubin 55. 705
6. Altschwager 54. 704
Finkenstr.
8. Gode 69. 703
Zeisigstr.
10. Berting 76. 692
12. Koncewicz 77. 691
14. Paulin 78. 690
Staarstr.
16. Lauzis 111. 819
18. Laschkow 113. 884
20. Guthmann 114. 883
— Treydenfeldt 119. 1177
Fruchtstr.
— Behrmann 141. 867
22. Schubert 145. 1428
— Schukow 146. 855
Laubstr.

Bienenstr., kleine.
(Schwartzenhof.)
Mit. 2. Gr. 58. Hyp. IV.
Lagerstr.
— Thurau 127. 698
1. Nasarow 126. 695
3. Stelf 125. 693
Bienenstr.
———
Lagerstr.
— Starr 66. 699
— Reinberg 67. 701
Bienenstr.

Bikkernsche Str.
B. O. B. Gr. 89. Hyp. II.
Petersb. Chaussée.
— Mengel (Melgalweland) 12. 1354
— Wengemann 13. 1571
— Pluschtschew 14. 1568
B. O. B. Gr. 89. Hyp. V.
— Baug. Struktor (Tittmarshof od. Schulzenhof) 23. 48
— 28. —
— Petrow 29. 694

B. O. B. Gr. 89. Hyp. II.
31. 41. 43. 53. Bau-Ges. Struktor (Melgalweld.) 30. 1353

B. O. B. Gr. 89. Hyp. V.
— Seeberg 31. 664
———
Petersb. Chaussée.
20. 22. 36. Bau-Ges. Struktor (Lindenhof) 15. 47
— do. 23. 48
40. Akt.-G. Sirius 24. 663
42. Schock 25. 678
44. Kirsten 26. 706
— Seidmann 27. 701
— Jeremias 32. 218
— Zink 33. 49

B. O. B. Gr. 71. Hyp. V.
— Martinowa 3. 181
— Timm 116. 519
— do. 117. 484
— Eglit 118. 483

B. O. B. Gr. 78. Hyp. V.
— Leeping 183. 668
— Kreutzberg 184. 669
— Leeping 185. 670
— Leeping 186. 671
— Timm 187. 672
— Eglit 188. 673
— Spehlmann 216. 749
— Puhze 217. 750
— Kirstein 219. 751
— Ohsol 220. 752
— Markitant 221. 753
— Melle 224. 754
— Swikis 225. 765
— Sunka 226. 764

Birkenstr.
heißt seit 1902 Versohnsche Str.

Birkenstr.
(Gravenhof.)
Mit. 2. Gr. 56. Hyp. IV.
Kleine Lagerstr.
1. Maurin 78. 587
3. Jacobsohn 77. 1482
5. Rohl 76. 599
7. Blumfeldt 75. 1171
9. Jodel 74. 610
11. Sidorowitsch 73. 605
13. Barback 72. 609
15. Mohn 71. 1534
17. Gudsinsky 69. 1489
19. Reimer 67. 604
Windauer Str.
———
Kleine Lagerstr.
— Elksne 57. 602
2. Grünberg 58. 603
4. Snikker 59. 1334
6. Snikker 60. 1348
8. Schönfeldt 61. 1242
10. Paegle 62. 600
12. Drawneek 63. 1481
14. Wendrick 65. 1480
18. Deutschmann 66. 1346
Windauer Str.

Bischofsstr.
Stadt 1. Gr. 7. Hyp. I.
Stifts-Ausfahrt.
1. Seeberg 26. 1
3. Rig. Stadt-Hypotheken-Verein 25. 2
5. do. 24. 962
7. do. 23. 975
Küterstr.
———
Herderplatz.
2. Girgensohn 14. 6
4. Bermann 15. 5
6. Kampffer 16. 4
8. Baerenfeldt 17. 3
Kleine Bischofsstr.
10. Kreewing 20. 10
12. Kreyenberg 22. 23
Küterstr.

Bischofsstr., kleine.
Stadt 1. Gr. 7. Hyp. I.
Bischofsstr.
1. Kreewing 20. 10
3. Kreewing 21. 11
Mönchenstr.
———
Bischofsstr.
2. Baerenfeldt 17. 3
4. Lüth 19. 9
Mönchenstr.

Blumenstr.
(Schwartzenhof.)
Mit. 2. Gr. 58. Hyp. IV.
Waldstr.
1. Petschak 32. 620
Marktstr.
— Sabatus & Wantz 35. 641
— v. Chmielewski 36. 647
3. Kathol. Wohlthätigkeits-Ver. 44. 639
5. Janson 43. 656
7. 9. Pukne 41. 655
Honigstr.
———
Dorotheenstr.
— Lorenz 31. 630
Marktstr.
4. Bulwan 27. 640
6. v. Prewisz-Kwinto 26. 638
8. Klenert 45. 657
Honigstr.

Bockstr.
Pet. 3. Gr. 16. Hyp. II.
Alexisstr.
— Dobkiewitz 94. 1355
1. Eglit 96. 1431
3. Schurdan 98. 1189
5. Grünfeldt 100. 1530
— Grundstein 125. 1483
Simonstr.

Pet. 3. Gr. 17. Hyp. II.
— Eltz 18. 1202
7. Hentze 17. 1301
9. Pukkit 16. 1171
11. Großwald 15. 1231
Promenadenstr.

Pet. 3. Gr. 16. Hyp. II.
Alexisstr.
2. Johannsohn und Traumann 109. 1208
— Johannson 128. 1559
4. Mikelson 106. 1169
6. Fadejew 102. 1201
Simonstr.

Pet. 3. Gr. 17. Hyp. II.
8. Charitonow 19. 1079
— Winkmann 20. 1153
— Eckmann 21. 1179
— Behgehn 22. 1176
— Chajutina 23. 1183
Promenadenstr.

Böttcherstr.
Stadt 1. Gr. 2. Hyp. I.
Königsstr.
1. Schwenn 29. 478
3. Wolossow 28. 498
5. Silling 26. 497
7. Marschütz 25. 496
— Friedrich 22. 495
Wallstr.
———
Königsstr.
2. 4. Fromhold 19. 477
6. Stahl 21. 501
Wallstr.

Bohnenstr.
(Seifenberg.)
Mit. 1. Gr. 52. Hyp. IV.
Nummershoffsche Str.
— Tönnisson 98. 505
— Bergmann 99. 1256
— Krullit 100. —
— Städt. Bauplatz 101. —
— Stoll 102. 1825
— Gotz & Kruhming 103. 1993

Mit. 1. Gr. 73. Hyp. IV.
— Ballhausen 82. —
— Platais 87. 1501

Bolderaaer Str.
(Schulzenhof.)
Mit. 2. Gr. 80. Hyp. VI.
Bolderaaer Bahn.
2. Schröder 13. 1040
— Duckur 66. 916
— Bruhwel 67. 1140
— Bruwel 68. 655
10. Kisis 116. 901
— Purgail 106. 998
— Purring 105. 862
— Wienert 104. 848
— Eglit 100. 866
— Strasde 99. 870
———
Bolderaaer Bahn.
— Jauze 65. 936
— Goldbek 64. 688
7. Witzbuhl 63. 611
— Walther 62. 1015
— Zahser 117. 788
— Grünert 118. 794
— Brahl 119. 795
— Gadmann 120. 814
— Henschkin 121. 815
— Mathisson 122. 813
— Jansohn, gen. Sparit 123. 816
— Wiedau 124. 847
— Rungain 125. 905
— Swirbul 126. 921

Brauerstr.

Stadt 1. Gr. 8. Hyp. I.
Sandstr.
— Steinbach 82. 126
1. Steinbach 83. 119
3. Stieda 84. 127
Kleine Lärmstr.
5. Mentzendorff 85. 128
7. Petersohn und Freymann 88. 117
9. Frey 89. 129
11. Müller, Erasmus, Cleemann 90. 116
Lärmstr.
——
Sandstr.
2. 4. Bobrow 132. 134
6. Dobrschinsky 135. 137
8. Schilling 136. 138
10. Thoms 130. 132
12. Akt.-Ges. Rig. Papierfabriken 129. 131
14. do. do. 128. 130
Lärmstr.

Brauerstr., kl.

Stadt 1. Gr. 6. Hyp. I.
Sandstr.
— Wengel 23. 298
— Kymmel 33. 308
Pferdestr.
——
Sandstr.
— Vogelsang 22. 297
— Vogelsang 21. 296
Pferdestr.

Bremerstr.

Stadt 1. Gr. 8. Hyp. I.
Katholische Ausfahrt.
1. Börsen-Kaufmannschaft 12. 43
Anglikanische Str.
3. Britischer Kirchen- u. Armenfonds 18. 28
39, 40, 41, 42
5. Frobeen 19. 981
Küterstr.

Stadt 1. Gr. 7. Hyp. I.
7. Hypotheken-Verein 23. 975
9. Hypotheken-Verein 24. 962
11. Hypotheken-Verein 25 2
— Seeberg 26. 1
Stifts-Ausfahrt.

Bretterstr.

(Muckenholm.)
Mit. 1. Gr. 50. Hyp. IV.
Muckenholmsche Str.
— Laschkow 114. 110
Sperlingstr.
— Holzsägemühl.-Ges. 9. 1251
— Holzsägemühl.-Ges. 8. 1234
— Holzsägemühl.-Ges. 7. 1236
Kobernschanze.
——
Oskarstr.
— Holzsägemühl.-Ges. 27. 385
Kühleweins Graben.

Brückenstr.

Pet. 3. Gr. 16. Hyp. II.
Duntenhofsche Str.
— Alexandershöhe 53. 1520
Apothekerstr.
1. Harras-Freischule 59. 1181
3. Brenis 73. 1190
5. Mühlenberg & Kaukl 72. 1516
7. Müller 71. 1191
9. Müller 70. 1195
11. 13. Pohdneek 69. 1205
15. Brock 68. 1424
Schienenstr.
——
Duntenhofsche Str.
2. 4. Koch 56. 1089
6. Dobkewitz 57. 1356
8. Pusanow 58. 1087
Alexisstr.
10. 12. Dobkiewitz 94. 1355
Kiefernstr.
14. Worobjew 93. 1197
Asylstr.
16. 18. Freund 74. 1255
20. Ruhtenberg 124. 1441
22. Nikolajewa 75. 1124
24. Behrsing 76. 1261
26. Ausa 77. 1185
28. Nikolajew 78. 1193
30. Leischkaln 79. 1194
32. Frühlings-Verein 80. 1220
Schienenstr.

Brunnenstr.

Pet. 1. Gr. 22. Hyp. II.
Romanowstr.
1. Büjanhoff 57. 827
Gertrudstr.
— Krschischanowsky 27. 813
3. Ludwig 28. 811
5. Plugis 29. 810
7. Sichmann 30. 808
9. Sichmann 31. 807
— Pohluleite, gen. Pohl 32. 787
11. Zehrp 33. 790
13. Lutz 39. 805
— Rubzow 38. 803
Dorpater Str.
——
Romanowstr.
— Irmer 58. 830
2. Busch 61. 824
4. Jacobsohn 62. 954
6. Kaufmann 65. 816
Gertrudstr.
8. Wiers 44. 809
10. Maikapar 40. 804
Dorpater Str.

Brussenstr.

(Thorensberg.)
Mit. 1. Gr. 53. Hyp. IV.
Windstr.
— Borchert 4. 188
— Birck 45. 190
Kühleweins Graben.

Buchtstr.

(Sunde.)
Mit. 2. Gr. 63. Hyp. IV.
Kleine Wasserstr.
— Ilgezeem. Brauerei 86. 1404
— Martinsohn 85. 973
1. Seeberg 84. 1321
— Stadt-Stapelplatz 83. —
Kleine Düna.
——

Mit. 2. Gr. 61. Hyp. IV.
Wasserstr.
— Ziese 19. 980
— Mantel 18. 979
— Rig. Drahtindustr. 2. 1241
— do. 1. 975

Mit. 2. Gr. 63. Hyp. IV.
Kleine Wasserstr.
— Ilgezeem. Brauerei 87. 1400
— Martinsohn 88. 973
— Puls 91. 1140
— Hans & Weinberg 134. 1693

Bürgerstr.

(Gravenhof.)
Mit. 2. Gr. 57. Hyp. IV.
— Warter 104. 497
— Mündel 152. 1904
— Mündel 107. 523

Mit. 2. Gr. 56. Hyp. IV.
Kleine Lagerstr.
— Baumann 56. 1740
1. Meschkela 55. 592
3. Kalling 54. 607
5. Rubel 53. 591
7. Danzberg 52. 972
7a. Chait 120. 1987
9. Barback 51. 589
11. Müller 50. 1372
Windauer Str.
— Platz für das 2. Krankenhaus 115. —
Libauer Str.

Mit. 2. Gr. 57. Hyp. IV.
— Kreewing 105. 525
— Walbe 106. 526
Kleine Lagerstr.

Mit. 2. Gr. 56. Hyp. IV.
— Pinter 44. 1282
— Möckel 43. 1230
2. Dudat 45. 608
4. Chawesohn 46. 613
6. Linberg 47. 590
— Küker 42. 527
8. Rosenbaum 48. 595
10. Osoling 100. 1579
— Legsding 40. 1381
Windauer Str.
— Städt. Baugrund 39. —
— do. do. 114. —
— do. do. 113. —
Tuckumer Str.
— Praulin 112. 1818
— Bildat 110. 1833
Libauer Str.

Bullensche Str.

(Ilgezeem.)
Mit. 2. Gr. 63. Hyp. IV.
Dünamündesche Str.
— Ilgezeem. Brauerei 95. 1158
— Städt. Anlagen auf d. Lämmerberge 94. —

(Nordeckshof.)
Mit. 2. Gr. 66. Hyp. VI.
Kuckuckstr.
1. Kalning 80. 646
Ambothensche Str.
— Ansohn 32. 228
1a. Kreßler 191. 1127
Grodnosche Str.
— Reim, Heuschlag 31. —
— Lapin 169. 909
5. Baron Grotthuß 3. 249
Dondangensche Str.
3. Ohsoling 4. 893

Mit. 2. Gr. 67. Hyp. VI.
Schaulensche Str.
7. Lickert 175. 961
7a. Bunte 115. 293
9. Plukfne 184. 1223
9a. Kleinberg 114. 942
— Hellmann 113. 605
Griwasche Str.
11. Wannag 98. 551
13. Ahbol 97. 502
15. Snotain 96. 710
17. Freymann 94. 653
Holzstr.
— Rohsit 152. 1333
17a. Jacobsohn 1. 1189
19. Reim 151. 627
33. Karkling 153. 577
Bolderaaer Bahn.
——
(Ilgezeem.)
Mit. 2. Gr. 63. Hyp. IV.
Regimentsstr.
— Polkowoi Dwor 100. —
— Armen-Kirchhof 97. —

(Nordeckshof.)
Mit. 2. Gr. 66. Hyp. VI.
Kuckuckstr.
2. Kotschugow 83. 204
4. Spehlmann 82. 203
6. Koslow 81. 266
Frauenburgsche Str.
8. Laschkow 136. 434
10. Blumenbach 137. 276
12. Reim, Hof Nordeckshof 138. 162

Mit. 2. Gr. 67. Hyp. VI.
Hofesstr.
12a. Wilensohn 164. 877
14. Kristin 165. 875
16. Lasdin 166. 892
18. Nordeckshofer Feuerwehr 167. 915
20. Jermolajew 168. 910
Griwasche Str.
22. Wilzing 169. 1065
24b. Schagarin 170. 891
24a. Zimmermann 171. 1060
26. Kreißler 176. 1004
— Carlile u. Zimmermann 178. 1093
— Reim, Wald 116. —
24. Reim 154. 511
Bolderaaer Bahn.
26. Seymann 182. 310
28. Dindon 181. 1035

Mit. 2. Gr. 80. Hyp. VI.
30. v. Schultz 138. —
32. Iwanow 139. 1101
Kl. Bullensche Str.
34. Kupzis 159. 1103
36. Ohsoling 160. 1102
38. Leeping 161. 1132
40. Uhdre 162. —

Bullensche Str., kl.

(Neuhof.)
Mit. 2. Gr. 80. Hyp. VI.
Bullensche Str.

— Kupzis 159. 1103
3. Dünfeldt 158. 1099
7. Ogle 157. 1104
9a. Wehze 156. 1130
9. Zihrul 155. —
11. Saulit 154. 1098
13. Melnikow 153. 1195
15. Michelsohn 152. 1222
17. Kubelsunas 151. 1220
19. Rosenthal 150. —
21. Willumsohn 149. —
23. Schultz 148. 1131
———
Bullensche Str.
— Iwanow 139. 1101
2. Kwitko 140. —
2a. Blom 141. —
4. Kehning 142. 1144
6. Beesais 143. 1129
8. Rosenstein 144. 1221
10. Mahsneek 145. —
12. Zizer 146. —
14. Amolin 147. —
(Schulzenhof.)

Burschenstr.

(Schwartzenhof.)
Mit. 2. Gr. 61. Hyp. IV.
Waldstr.
1. 3. Grundmann 107. 643
Bäckerstr.
— Schnorr 118. 737
5. Keuerleber 116. 736
7. Müller 115. 735
Taubenstr.
———
Waldstr.
— Grundmann* 106. 643
— Reß 105. 785
Bäckerstr.
— Abramowitsch 119. 784
2. Lebedow 120. 791
— Koppitz 121. 786
— Baumann 122. 733
Taubenstr.

Cementstr.

(Weißenhof.)
Mit. 2. Gr. 77. Hyp. VI.
Weißenhofsche Str.
2. Weinberg 22. —
4. Rimbach 24. —
6. Parre 32. —
(Nordeckshof.)
Mit. 2. Gr. 67. Hyp. VI.
8. Grabei 55. 589
10. Rubben 54. 522
Markusstr.
— Rosenberg 53. 1157
12. Semenow 46. 689
Edwahlensche Str.
— Wadse 45. 424
— Günther 44. 557
Essenhofsche Str.
— Schkensberg 155. 390
14. Andersohn 35. 597
16. Steckerhoff 34. 361
Polangensche Str.
— Behrsin 25. 575
Kownosche Str.
— Zwetkow 183. 1289
— Morosow 24. 1288
— Schid 15. 628
Walterstr.
———
(Weißenhof.)
Mit. 2. Gr. 77. Hyp. VI.
Weißenhofsche Str.
1. Melles Erben 20. —
3. Böttcher 21. —
(Nordeckshof.)
Mit. 2. Gr. 67. Hyp. VI.
5. Markus 10. 938
7. Judowitz 11. 609
Polangensche Str.
7a. Tschikste 12. 535
Kownosche Str.
9. Zinnit 13. 580
11. Dedse 14. 461
Walterstr.

Champêtresche Str.

(Sassenhof.)
Mit. 2. Gr. 76. Hyp. IV.
Tuckumer Bahn.
1. Sassenh. Baumwollspinnerei 173. 1528
3. Campenhausen 193. 1572
Sassenhofsche Str.
5. Pychlau 215. 1707
7. Bohkum 216. 1685
9. 11. Keble 222. 1759
13. Leeping 221. 1647
15. Sohlmann 219. 1692
— Jekkal 220. 1773
— Jekkal 232. 1774
Irmlausche Str.
Mit. 2. Gr. 76. Hyp. VI.
— Tauring 270. 1059
— 286. —
— 287. —
— 288. —
23. Zeemit 289. —
53. Schlaue 290. 1267
Rutzausche Str.
— Brandenburg 291. 1344
63. Greese 292. —
65. Jürgensohn 293. —
Mit. 2. Gr. 81. Hyp. VI.
67. Pogul 126. —
69. Swirbul 125. —
71. Ruthmann 124. —
71a. Essering 123. —
73. Tomson 122. —
75. Sturm 121. —
77. Freymann 120. —
79. Liedak 119. —
81. Ruhs 118. —
83. Ballod 117. —
85. Windeds 116. 1286
87. Tarksch 114. 1285
Appusensche Str.
89. Ansohn 249. —
91. Lapping 250. —
93. Schulga 251. —
95. Rittig 252. —
95a. Rittig 253. —
97. Fritz 254. —
99. Glaß 255. —
101. Osol 256. —
103. Birsneek 257. —
105. Berg 258. —
107. Fenske 259. 1266
109. Lißner 260. —
111a. Reinhold 261. —
111. Bürger 262. 1349
113. Eichbaum 263. —
— 266. —
Pleskodahlsche Str.
117. Kleinberg 267. —
119. Bazar 298. —
121. Waleneek 297. —
123. Taluz 296. —
— 295. —
— 294. —
129. Reekstin 293. —
131. Schwieting 292. —
— 291. —
— 290. —
— 289. —
— 288. —
— Kirchhof 287. —
Solitüdenstr.
———
Mit. 2. Gr. 76. Hyp. IV.
Tuckumer Bahn.
2. Ges. Motor 184. 1568
— Campenhausen 204. 1596
Sassenhofsche Str.
— Wilentschik 223. 1746
— Wilentschik 224. 1747
— v. Schwech 228. 1958
36. Miedtke 229. 1769
Irmlausche Str.

(Champetre.)
Mit. 2. Gr. 81. Hyp. VI.
38. Strautmann 97. —
40. 98. —
Rutzausche Str.
42. Losowsky 101. 1284
74. Rosenfeld 102. —
76. 103. —
78. Seeberg 104. —
80. Rozen 105. 1301
82a. Reinson 106. —
82. Egle 107. 1331
84. Wittinsky 108. —
86. Mioduschewsky 109. —
88. Zeling 110. 1302
90. Dekschna 111. 1311
— Eglit 113. —
Appusensche Str.

Charkower Str.

Mosk. 4. Gr. 48. Hyp. IV.
Kiewsche Str.
— St. Diskonto-Bank 87. 2155
— A.-G. Perfekt 88. 2158
— Kreßler 90. 2157
— do. 98. 2268
— Diedrichsohn 100. 2264
— do. 101. 2265
Friedrichsstr.
———
Kiewsche Str.
— Städt. Baugrund 109. —
— do. do. 110. —
— do. do. 111. —
— do. do. 112. —
— Städt. Gewerbeschule 108. —
— Städt. Baugrund 115. —
— do. do. 116. —
— do. do. 117. —
— Dombrowsky 83. 2086
Friedrichsstr.
— Städt. Baugrund 96. —

Charlottenstr.

Pet. 2. Gr. 23. Hyp. II.
Alexanderstr.
1. Städt. Kaserne 100. —
3. Stadt Riga 101. 286
(zum Krankenhause)
5. Stadt Riga 115. 508
(zum Krankenhause)
7. Stadt Riga 114. 555
(zum Krankenhause)
9. Zum Krankenhaus geh. (früher Diak.-Haus) 113. 509
11. Stadt Riga, Krankenhaus 109. 277
278. 281. 442
Pet. 2. Gr. 24. Hyp. II.
Nikolaistr.
13. Wagner 8. 291
Pet. 2. Gr. 25. Hyp. II.
— Krone 3. 321
17. Kauling 20. 305
19. Sablowsky 2. 306
— Bergengrün's Siechenhaus 1. 307
Duntenhofsche Str.
———
Pet. 2. Gr. 23. Hyp. II.
Alexanderstr.
2. 4. Rig. Bauges. 99. 348
6. Gruzdz 93. 472
8. Städt. Mietsh. 92. —
10. Unterstützungskasse der ev.-luth. Gemeinden in Rußland 91. 1396
Bäckereistr.
12. v. Sengbusch 90. 477
14. Jonas 77. 697
Pet. 2. Gr. 24. Hyp. II.
Nikolaistr.
— v. Stritzky 62. 690
Hilfsstr.
16. v. Stritzky 60. 292
18. v. Stritzky 58. 470
20. 22. v. Stritzky 63. 1318
24. 26. Marien-Diak.-Verein 54. 493
28. Wagner 49. 1281
30. Upmal 48. 582
30a. Upmal 77. 1555
32. Banke 47. 627
34. Rosenberg 46. 1440
36. Anderson 45. 628
— Leih- u. Vorsch.-Kasse d. Rig. Handwerker 44. 629
Torgelsche Str.
— Maslow 16. 541
38. Kliem 15. 581
40. Beyer 14. 583
42. Hermus 13. 598
44. Ebend 12. 1510
46. Teichmann 11. 540
48. Paramonow 10. 654
50. Karpowsky 9. 1535
Pet. 2. Gr. 25. Hyp. II.
Erbsenstr.
52. Krone 4. 321
— Duntenhof 14. —
54. Wilumsohn 12. 1295
— Brockhusen 13. 304
Beamtenstr.
56. Kielstein 15. 1452
58. Kielstein 19. 511
60. Lüth 21. 1296
Offizierstr.
62. Maschelis 26. 308
64 Bergengrün's Siechenhaus 27. 307
Duntenhofsche Str.

Christofstr.
(Schwartzenhof.)
Mit. 2. Gr. 60. Hyp. IV.
Taubenstr.
— Kolpakow 86. 1621
Alicenstr.
Schwartzenhoffsche Str.
Gabelnsche Str.
Dreylingstr.
2. 4. Petkewitsch 141. 2006
— Terentjewa 109. 1816
Margaretenstr.
———
Taubenstr.
— Schaeffer 73. 1440
— Diehl 120. 1946
Alicenstr.
— Baltegalw 142. 2013
Schwartzenhoffsche Str.
— Popp 116. 1899
Gabelnsche Str.
Dreylingstr.
Margaretenstr.

Cichorienstr.
(Thorensberg.)
Mit. 1. Gr. 55. Hyp. IV.
Marienmühlenstr.
— Weiß 6. 1199
— Weiß 19. 258

Communicationsstr.
(Thorensberg.)
Mit. 1. Gr. 54. Hyp. IV.
Mitauer Chaussée.
1. Hackelberg 20. 1376
3. Böttcher 19. 228
— Hjordt 18. 229
Alte Mitauer Str.
———
Mitauer Chaussée.
— Kusnezow 70. 309
— Jauch 71. 226
Alte Mitauer Str.

Comptoirstr.
(Lindenruhe.)
Mit. 1. Gr. 83. Hyp. VI.
Private Gr.-Nr.
— Gut Lindenruhe 39
(Alter Lagerplatz.)
— v. Rautenfeld 92. 54
— v. Rautenfeld 91. 48
Mesothensche Str.

Concordienstr.
ist seit 1902 ein Teil der Sofienstr.

Convent z. h. Geiste
suche man unter
Konvent z. h. Geiste.

Cremonsche Str.
P. O. V. Gr. 86. Hyp. II.
Petersb. Chaussée.
— Pirwitz 1. 1414
— Pirwitz 2. 1490
— Akkumulatoren-Fabrik 5. 1425
P. O. V. Gr. 86. Hyp. V.
— v. Transehe 3. 452
— do. 4. 383

Dachsstr.
(Thorensberg.)
Mit. 1. Gr. 53. Hyp. IV.
Baumstr.
— Lagsdain 117. 334
1. Dinewitz 116. 1872
3. Baumann 115. 1949
— Skilling 114. 348
Kreuzstr.
— St. Riga, Waggonpark d. Straßenbahn 165. —
— Städt. Baugrund 130. —
Grenzstr.
———
Baumstr.
— Sacharowa 111. 297
2. Miklaschewitsch 112. 283
— Städt. Baugrund 167. —
Moosstr.
— Städt. Baugrund 164. —
Zeltstr.

Dagdener Str.
Kl. Klüversholm.
Mit. 2. Gr. 62. Hyp. IV.
Kleine Düna.
— 101
— 102
Oeseler Str.
———
Kleine Düna.
— Dampfsch.-Ges. A. Augsburg 100. 1703
2. Czerwinski 92. 122
Oeseler Str.

Dahlensche Str.
(Benkensholm.)
Mit. 1. Gr. 52. Hyp. IV.
Bauskesche Str.
— Boot 75. 413
— Diedrichsohn 74. 1903
— Bruschinsky 73. —
Düna.
Bauskesche Str.
2. Piwowarow 78. 1940
— Jürgensohn 76. 1716
Düna.

Dampfbootstr.
(Ilgezeem.)
Mit. 2. Gr. 63. Hyp. IV.
Dünamündesche Str.
— Ilg. Wollweberei 82. 1138
1. Prüffert 81. 1127
Juliusstr.
3. Meisel 78. 1124
Kleine Düna.
———
Dünamündesche Str.
— Städt. Marktplatz 56. 1436
2. Kerlorius & Co. 57. 1128
Juliusstr.
4. Jestanowitsch 77. 1123
— Konv. z. hl. Gst. 131. —
— Jestanowitsch 132. 1617
Kleine Düna.

Dampfstr.
Pet. 3. Gr. 15. Hyp. II.
Rote Düna.
29. Berlin 99. 1277
31. Berlin 98. 1387
33. Trubeck 97. 1092
35. Berlin 96. 1097
37. Berlin 88. 1103
39. Ikmann 89. 1309
41. Mandelberg 90. 1101
43. Grikis 92. 1413
45. Zelais 93. 1067
47. Freymann & Nagel 94. 1128
Pet. 3. Gr. 15. Hyp. V.
49. Freymann 1. 172
51. v. Buengner 2. 114
— Städt. Stapelplatz 3. —
53. Zehlajs 4. 379
———
Pet. 3. Gr. 16. Hyp. II.
Duntenhoffsche Str.
— Krone, Alexandershöhe 53. 1520
56. 58. Rig. Börsen-Bank 49. 1091
60. do. 123. 1435
62. Albert 44. 1312
64. 66. Berlin 43. 1131
68. Erhardt 42. 1094
Apothekerstr.
70. Pokrow-Kirche 37. 1345
72. Rauding 36. 1095
74. Selicksohn 35. 1141
Sofienstr.
76. Tehraud 3. 1248
78. Berlin 1. 1436
Lemsalsche Str.
Pet. 3. Gr. 15. Hyp. II.
80. Genning 83. 1098
82. Jeremias 84. 1229
84. Ehrhardt 87. 1341
— Ummul 110. 1549
Spatenstr.
86. Tennison 33. 1099
88. Osoling 32. 1237
90. Kwitschewitz 31. 1133
92. Jankowskaja 30. 1404
94. Zimding 29. 1142
Sägerstr.
96. 96a. Parup 27. 1241
98. 100. 102. Niepken 26. 1100
Pet. 3. Gr. 15. Hyp. V.
Waldschlößchen.
104. v. Buengner 20. 114
Abselsche Str.

Davidstr.
(Nordeckshof.)
Mit. 2. Gr. 67. Hyp. VI.
Schlocksche Str.
— 190. —
— Antosch 135. 170
1. Krimmel 136. 482
3. Ohsol 137. 501
Saßmackensche Str.
———
Saßmackensche Str.
2. Franz 133. 625
4. Mausit 161. 764
— Pirang 134. 164
Schlocksche Str.

Depkin Str.
(Seifenberg.)
Mit. 1. Gr. 52. Hyp. IV.
Bauskesche Str.
— Pickert 109. 1426
Vogelstr.
Mit. 1. Gr. 73. Hyp. IV.
5. Baumann 133. 1882
7. Breedis 139. 1917
9. Seglin 141. 1952
— 155. —
— 156. —
— Hofmann 20. 457
Lehmstr.
———
Mit. 1. Gr. 52. Hyp. IV.
Bauskesche Str.
— Busch 114 1768
— Busch 16. 1887
— Busch 120. 1996
Vogelstr.
Mit. 1. Gr. 73. Hyp. IV.
— Neumann 140. 1998
— Hofmann 20. 457
Lehmstr.

Doblensche Str.
(Schwartzenhof.)
Mit. 2. Gr. 58. Hyp. IV.
Honigstr.
— Kusnezowa 47. 711
1. Keiser 48. 660
3. Keiser 50. 661
5. Ohs 51. —
7. Malberg 52. 1483
9. Stantschik 53. 684
Finkenstr.
———
Honigstr.
— Revermann 22. 658
2. Strasding 18. 903
4. Tschepelkin 16. 667
4a. Zeimer 15. 659
6. Beberis 14. 2014
— Reimann 13. 628
Finkenstr.

Domplatz.
Stadt 1. Gr. 7. Hyp. I.
Herderplatz.
5. Scheffers 13. 7
Mönchenstr.
7. Sörensen 11. 14
9. Schley 10. 15
11. 13. Ruetz 8. 17
15. v. Semaschko 7. 18
17. Rig. Börsenbank 6. 19
Schloßstr.
———
Herderplatz.
— Domkirche 50. 1005
— do. 55. 1009
2. Städt. Mietshaus 60. 1043
Neustr.
4. Domkirchenhaus 61. 1012
Schloßstr.

Dondanger Str.
(Nordeckshof.)
Mit. 2. Gr. 66. Hyp. VI.
Schaulensche Str.
1. Eiche 8. 243
3. Kruse 163. 523
5. 7. Treymann 170. 889
Emmastr.
———
Bullensche Str.
2. Dreika 5. 245
4. Jurka 6. 246
6. Freyberg 7. —
8. Zinnis 1. 244
Schaulensche Str.

Dousche Str.

Mosk. 4. Gr. 72. Hyp. V.
Dünaufer.
— Ankerneekenamt 116. 178
— Sprohge 130. 171
Moskauer Str.

Dorotheenstr.

(Schwartzenhof.)
Mit. 2. Gr. 58. Hyp. IV.
Blumenstr.
1. Lorenz 31. 630
3. Laßmann 30. 629
5. Seemel 29. 623
Marktstr.
— Krakauschke 24. 634
Honigstr.
5a. Westernhagen 21. 908
7. Waldmann 20. 909
9. Gosch 19. 626
11. Aboling 17. 666
13. Zeimer 15. 659
15. Reimann 13. 628
Finkenstr.
17. Nasarow 82. 1889
Zeisigstr.
19. Kronberg 105. 689
Hammerstr.
21. Hecht 154. 1512
21a. Bisch 104. 873
23. Wunderlich 103. 872
23a. Grünberg 102. 870
— Purring 101. 871
Staarstr.
25. Schmidt 99. 938
27. Pahn 94. 947
Fruchtstr.
29. Jahnke 152. 951
31. Wilks 153. 767
Amalienstr.
Laubstr.

Mit. 2. Gr. 57. Hyp. IV.
33. Schickedanz 61. 673
35. Lindenkampf 62. 674
37. Wallmann 63. 675
39. Smilgis 64. 918
41. Tschernowa 65. 1192
Talsensche Str.
(Gravenhof.)
Hermann-Str.
— 156. —
— Städt. Baugrund 44. —
Gesellenstr.
— Gulla u. Laufenberg 34. 614
43. Reichmann 35. 1338
45. Rig. Waisenhaus 36. 1339
— Salpeter 37. 579
Kleine Lagerstr.

Mit. 2. Gr. 58. Hyp. IV.
Waldstr.
— Barwig 2. 621
2. Auns 3. 899
— Klein 4. —
4. Skuje 5. 622
6. Petersohn 6. 1373
8. Buile 155. 1443
8b. Gutmann 157. 1623
8a. Blumberg 7. 1429
10. Ohsoling 8. 954
12. Kreutzdahl 9. 1370
14. Osoling 10. 1304
16. Osche 11. 926
Zeisigstr.
18. Kröger 83. 945
20. Söchtig 84. 943
22. Bulle gen. Witol 85. 924
24. Pahn 86. 1266
26. Stolzer 87. 928
28. Pahn 88. 932
30. Rogall 89. 933
32. Heinrichsohn 90. 952
34. 36. Krause 93. 949
Fruchtstr.

Mit. 2. Gr. 57. Hyp. IV.
38. Grünthal 59. 941
40. Andrejewskaja 60. 942
42. Bulowsky 54. 670
Hermannstr.
(Gravenhof.)
— Waisenhaus 47. 530
— Waisenhaus 134. 530
— Städt. Baugrund 133. —
Gesellenstr.
— Rohnis 33. 565
— Menschikow 28. 550
Kleine Lagerstr.

Dorpater Str.

Stadt 2. Gr. 5. Hyp. I.
Alexander-Boul.
— Städt. Anlagen 87. —
— Bezirksgericht 86. —
— Kl. Wöhrmannscher Park 2. —

Pet. 1. Gr. 21. Hyp. II.
Elisabethstr.
1. 3. Hiller 42. 893
5. Fichtenberg 41. 895
7. Pluhme 40. 896
Mühlenstr.
9. 11. Bloßfeldt 20. 868
13. Zietemann 19. 899
15. 17. Kenin 18. 900
19. 21. Kalning 17. 904
Newastr.
23. 25. 27. Moltschanow 7. 854
29. 31. Grünwaldt 6. 829

Pet. 1. Gr. 22. Hyp. II.
Romanowstr.
33. 35. Reyter 60. 908
37. Sudjin 63. 959
39. Saizow 64. 909
41. 43. Kaufmann 65. 816
Gertrudstr.
45. Semgall 41. 1292
— Maikapar 40. 804
Brunnenstr.
47. Rubzow 38. 803
49. 51. Meißner 37. 913
53. Stuhben 36. 918
Säulenstr.
55. Wihkul 10. 794
55a. Bisseneek 9. 773

Pet. 2. Gr. 28. Hyp. II.
Ritterstr.
57. Mündahl 70. 772
59. 61. Ehmcke 71. 922
63. 65. Baron Uexküll-Güldenbandt 73. 962
Matthäistr.
67. Stadt Riga 104. 1326
69. Krone 105. 1384
71. Krone 55. —
73. Schewjakow 51. 1310
75. Wulff 50. 738
77. Birmann 48. 739
79. 81. 83. Huhn 47. 740
85. Schilling 34. 1011
87. Kanney 35. 1026
89. Schihds 36. 1027
91. Purit 37. 1450
Artilleriestr.
93. 95. Straßenb.-Ges. 6. 927
97. Busch 5. 1243
99. Melle 4. 1041
101. Bulle 3. 987
Revaler Str.

Stadt 2. Gr. 5. Hyp. I.
Pauluccistr.
— Mineralwasseranst. 4. 910
— Wöhrmanns Park 5. 909
Elisabethstr.

Pet. 1. Gr. 21. Hyp. II.
2. Stohke 45. 884
4. Essiedt 44. 892
6. 8. Martinson 43. 894
10. 12. Ohsoling 60. 870
Mühlenstr.
14. Stahl 61. 897
16. 18. Martinsohn 62. 898
20. Knagge 63. 901
22. 24. Baschkirow 80. 902
Newastr.
26. Lillich 81. 852
28. Andreas 82. 907
30. Kamkin 83. 905

Pet. 1. Gr. 22. Hyp. II.
Romanowstr.
32. 34. Kamkin 69. 834
36. Scharlow 68. 833
38. Auschek 67. 910
40. Hoffmarck 66. 911
Gertrudstr.
42. 44. Goldenberg 83. 912
Marthastr.
46. Wykmann 93. 915
48. v. Wolffeldt 94. 914
50. Hoffmann 95. 916
52. Trambatzky 96. 917
Säulenstr.
54. Sarring 106. 919
56. v. Klot 107. 921
58. 60. Städt. Mietshaus 108. 920

Pet. 2. Gr. 28. Hyp. II.
Ritterstr.
62. 64. Städt. Kaserne 76. —
66. Siecke 75. 925
68. Platonow 74. 924
Matthäistr.
70. Soltwisch 88. 1033
72. Raasche 89. 1031
74. Krone 96. —
76. Mortensen 101. 1040
78. Schwarzhoff 102. 1036
Kanonenstr.
— Stadt Riga 32. —
Artilleriestr.
80. Juchter 16. 1038
82. Kahan 106. 1444
84. Kahan 107. 1480
86. I. Rig. Ges. gegens. Kredits 17. 1506
88. Argal 23. 1022
— Hamann 19. 991
— Sakke 18. 1339
Revaler Str.

Dreylingstr.

Mit. 2. Gr. 57. Hyp. IV.
Kleine Lagerstr.
— Brauer 135. 1364

Mit. 2. Gr. 57. Hyp. VI.
— Koretzki 120. 86

(Schwartzenhof.)
Mit. 2. Gr. 59. Hyp. IV.
Fuhrmannsstr.
— Stuebing 113. 1448
— Wiedemann 122. 663
Ernestinenstr.
3. Markowsky 199. 1921
5. Heymann 206. 1963
Kapselstr.
— 195. —
15. Neuland 196. 1852
Kalnezeemsche Str.
Christofstr.
Martinsstr.
Hagensberger Str.
Goldinger Str.

Mit. 2. Gr. 57. Hyp. IV.
— Busch 130. 1169
— Jakowlew 119. 895

(Schwartzenhof.)
Mit. 2. Gr. 59. Hyp. IV.
Fuhrmannsstr.
— Thier-Asyl 112. 1317
Ernestinenstr.
— Reichsdeutsches Stift 201. 1925
Kapselstr.
— Auster 209. 2015
Kalnezeemsche Str.
Christofstr.
Martinsstr.
Hagensberger Str.

Drosselstr.

(Seisenberg.)
Mit. 1. Gr. 52. Hyp. IV.
Bauskesche Str.
— Kugelan 24. 501
1. Jessunas 123. 1890
3. Mikkelis, gen. Lisowsky 122. 1891
Kornstr.

Mit. 1. Gr. 73. Hyp. IV.
7. Artichowitsch, Matzkewitsch und Stahl 43. 1992
22. Cholewo 44. 1762
— Frischenfeldt 45. 1316
23. Gulbe 46. 481
24. Reinecke 48. 1927
25. Reinecke 47. 489
26. Wende 50. —
27. Ehrenfeldt 49. 498
28. Strauke 60. 480
29. Delle 114. 1368
30. Andersohn 59. —
32. Reinicke 56. 1922
— Breede 55. 500
Vogelstr.

Mit. 1. Gr. 52. Hyp. IV.
Bauskesche Str.
— Wenenitz 25. 516
— Blumfeldt 111. 1609
— Ehlmantrun 112. 1648
2. Resnais 121. 1763
4. Simson 115. 1957
— Hegold 27. 463
— Smirnow 28. 469
— Balk 29. 488

Mit. 1. Gr. 73. Hyp. IV.
— Balk 52. 490
— Städt. Wäldchen 53. —
— Zelming 54. —
— Schwarzberg 79. 1611
— Busch 77. —
— Jocher 78. 1918
Vogelstr.

Dünaburger Str.

Mosk. 1. Gr. 39. Hyp. III.
Moskauer Str.
— Ljubowa 147. 934
1. Elzen 146. 1677
3. Alexejew 145. 937
5. Wassiljew 144. 936
7. Walter 143. 1032
Jaroslawsche Str.
9. Schidelew 127. 1096
11. Rings gen. Rink 126. 1498
13. Nikolajew 125. 1500
15. Fomin 124. 1124
Twersche Str.
17. Suslow 115. 1670
19. Nikiferow 114. 1668
21. Radionow 112. 1768
23. Semenow 111. 1737
25. Nurock 110. 2060
27. Uljanowa 109. 1462
29. Kabardina 108. 1463
31. Sitkewitsch 107. 1460
33. Fomin 106. 1457
35. Fomin 105. 1543
37. Schukow 104. 1456
— Scheluchin 103. —
Jakobstädtische Str.
39. Gigger 32. 1454
41. Matejunas 31. 1428
43. Lerch 30. 1429
45. Jurjew 29. 1425
47. Purwit 28. 1775
49. Plekan 27. 1427
51. Ballod 26. 1654
53. Suprun 25. 1424
55. Torster 24. 1421
57. Ohsoling 23. 1420
Kleine Palissadenstr.

Mosk. 4. Gr. 44. Hyp. III.
Moskauer Str.
— Sitkewitsch 53. 887
Witebsker Str.
2. 4. Anorow 46. 931
6. Petrinin 45. 933
8. Stadt-Polizeiamt 44. 932
10. 12. Iljina 1. 1097

Mosk. 4. Gr. 45. Hyp. III.
Jaroslawsche Str.
14. Schidelew 120. 1056
16. Wahrhaftiger 119. 1058
18. Sinizina 118. 1057
20. Stelp 117. 1497
22. Pfister 116. 1494
24. Semenow 115. 1973
26. Makarow 114. 1468
Bergstr.
— Zesjulis 51. 1159
28. Jefimow 50. 1160
30. Pachomowa 49. 1161
32. Grebentschikow's Wohltät.-Anst. 48. 1282
34. Lachs 47. 1217
36. Bartoschewitsch 46. 1219
38. Nikonorow 45. 1458
40. Sillin 44. 1221
42. Gigger 43. 1222
44. Michelsohn 42. 1223
46. Petrow 41. 1549
48. Scheschek 40. 1225
50. Nikonorow 39. 1226
52. Nikonorow 38. 1308
Jakobstädtische Str.
54. Nikonorow 22. 1312
56. Stolljar 21. 1338
58. Paramonow 20. 1315
60. Brenz 19. 1676
62. 64. 66. Schumann 18. 1316
68. Swirgsding 17. 1321
70. Afonasjew 15. 1324
72. Alexandrow 14. 1323
74. Kegler 13. 1716
76. Ohsolin 12. 1415
— Oreler Bahn 147. 2087
Oreler Bahn.

Dünamündesche Str.

(Schwartzenhof.)
Mit. 2. Gr. 61. Hyp. IV.
Kalnezeemsche Str.
1. Kapitanow 84. 755
3. Herrmuth 83. 757
5. Stadt-Polizeiamt 82. —
7. Strasde 81. 758
9. v. Bach 80. 759
11. Schröder 78. 761
13. v. Penzelius 77. 763
Kleine Schwalbenstr.
— Herskind 69. 766
15. Strauch 70. 770
Schwalbenstr.
17. Schwartz 30. 615
19. Schwartz 124. 1870
21. 23. Sketter 31. 773
— Schwartzenhof 32. —
— Höflinger 13. 1273
25. Lange 12. 775
27. Schleicher 129. 153
29. Maußner 11. 776
31. Gebr. Heitmann 10. 777
33. Mantel 5. 976
35. Mantel 8. 1244
37. 39. 41. 43. Gorochow 7. 779
Wasserstr.
(Ilgezeem.)
Mit. 2. Gr. 63. Hyp. IV.
45. Balk 89. 1141
47. Puls 90. —
49. Puls 91. 1140
51a. Cassella & Co. 134. 1693
51. Ilg. Wollweberei 82. 1138
Dampfbootstr.
53. Städt. Markt 56. 1436
55. Kerkovius 57. 1128
57. Ehmcke 61. 1504
Juliusstr.
59. Lomani 62. 1347
61. Lomani 65. 1114
61. Lomani 67. 1807
61. Lomani 68. 1103
63. Kerkovius 69. 1102
65. Lange 71. 1101
Sachsenstr.
67. 69. Konvent zum Heiligen Geist 73. 1219

(Schwartzenhof.)
Mit. 2. Gr. 61. Hyp. IV.
Kalnezeemsche Str.
2. Herrmann 67. 756
— Strauß 66. 753
4. Abdul 68. 760
Orgelstr.
6. Städt. Baugrund 62. —
8. Zughaus 61. 762
10. Ahrens 60. 764
12. Schneider 59. 1216
14. Nuß 58. 765
— Schwartz 57. —
Schwalbenstr.
— Schwartzenhof 45. —
Martinsstr.
16. Boms 44. 774
16. Boms 43. 968
18. Aschenkampff 40. 1167
— v. Bovet 144. 1970
— Martins-Kirche 39. —
Hilchenstr.
18a. Babst 136. 1723
Hamannstr.
18b. Strasding 141. 1786
18c. Sallup 142. 1787
18d. Jansohn 34. 851
Klingerstr.
20. Brieger 33. 782

(Sassenhof.)
Mit. 2. Gr. 63. Hyp. IV.
Goldinger Str.
22. 24. 26. Rigaer Drahtindustrie 110. 994
28. Strautmann 109. 995
30. Jakowlew 108. 997
Wasserstr.
(Ilgezeem.)
32. Mathkalsky und Golotin 103. 1142
Regimentsstr.
Bullensche Str.
34. Ilg. Bierbrauerei 95. 1158
— do. 135. 1718
— Städt. Anlagen auf d. Lämmerberge 94. —
Emmastr.
36. Beck & Burchard 92. 1154
38. 40. 40a. 42. 44a. Dietzmann 93. 1139

(Nordeckshof.)
Mit. 2. Gr. 66. Hyp. VI.
44a. Modin 63. 221
Wilnasche Str.
44. Awstritz 21. 820
Emmastr.
Weißenhofsche Str.
(Ilgezeem.)
Mit. 2. Gr. 63. Hyp. IV.
46. Iwlew 55. 1136
48. Leschinsky 54. 1137
50. Schindler 53. 1134
52. Strausmann 45. 1147
54. Berg 51. 1146
56. Berg 50. 1145
Altstr.
58. Awstritz 16. 1119
60. Blodsing 15. 1120
62. Awstritz 14. 1115
Nußstr.
64. Schagomogow 5. 1113
Grandstr.
66. Hofmann 4. 1104
— Behrsing 138. 1855
66a. Funk 1. 1328

Dünaufer.

Mosk. 1. Gr. 4. Hyp. I.
— Städt. Stapelpl. 106. —
— do. 105. —
— do. 104. —
— Stegemeist.-Haus 103. —
Eisenbahnbrücke.

Stadt 1. Gr. 3. Hyp. I.
— Städt. Stapelpl. 166. —
— do. do. 165. —
— Städt. Stapelpl. 36. —
— Städt. Pumpstat. 40. —
— Städt. Marktplatz 38. —
— Städt. Stapelpl. 34. —
6. Städt. Mietshaus 32. 687
Marstallstr.
— Städt. Marktplatz 31. —
— St. Riga, Wall 30. —

Stadt 1. Gr. 1. Hyp. I.
Schwimmstr.
— Städt. Markt 120. —
— do. 121. —
Sünderstr.
— do. 119. —
— do. 118. —
— Städt. Brückenh. 148. —

Stadt 1. Gr. 7. Hyp. I.
Schaalstr.
— Städt. Markt 150. —
— Kassa-Häuschen der Dampfer-Verw. 154. —
Neustr.
— Städt. Haus der Dampferverw. und Markt 33. —
— Lootsenhaus 32. —
— Krone, Zollressort 31. —
9. St. Riga, Kaffeeb. 30. —
11. Stückgutwaage 29. —
Stifts-Ausfahrt.
— Städt. Marktpl. 28. —

Stadt 1. Gr. 8. Hyp. I.
Küterstr.
— Städt. Stapelpl. 10. —
Katholische Ausfahrt.
— St. Riga, Stapelpl. 5. —
— do. 151. —
— do. 152. —
— do. 150. —
— do. 7. —

Stadt 2. Gr. 10. Hyp. I.
Nikolaistr.
— Krone, Zollressort 77. —
Andreasdamm.
— Städt. Stapelpl. 79. —
— do. 89. —
— Städt. Schifferküche 87. —
+ Städt. Stapelpl. 88. —
Düna.

Dünauferstr.

heißt seit 1902 Uferstr.

Duntenhofsche Str.

Pet. 3. Gr. 17. Hyp. II.
Charlottenstr.
1. 3. Mündel 63. 1044
5. Andrejew 62. 1046
7. Ballod, gen. Taube 61. 1045
Schanzenstr.
9. Krone (Kriegsh.) 60. —
11. Zietemann 59. 1047
13. St. Riga. Stapelplatz d. Zwangsarbeitshauses 58. 1049

— Duntenhof, Ufer 57. —
15. 17. Rudsit 56. 1144
19. 21. Rudsit 55. 1070
— Lit.-prakt. Bürger-Verbindung 54. 1071
— Verein gegen den Bettel 103. 1357
— Duntenhof, Ufer 53. —
Rote Düna.

Pet. 3. Gr. 16. Hyp. II.
23. 25. Nather 55. 1088
27. Städt. Brückenh. 54. —
Dampfstr.

———

Pet. 3. Gr. 17. Hyp. II.
Charlottenstr.
2. Treyer 64. 1048
4. 6. 8. 10. Krone (Kriegshospital) 67. —
Ambosstr.
12. 14. Stadt-Zwangsarbeitshaus 79. 1049
16. 18. Stadt Riga, Irrenanstalt, Rothenberg 80. 1050, 1051
20. II. Livl. geg. Kreditverein 81. 1129
22. Baskakow 82. 1052
Kleine Eichenstr.
24. Goding 42. 1156
26. Lit.-prakt. Bürger-Verbindung 43. 1071
28. Verein geg. d. Bettel, Eichenheim 44. 1072
Erlenstr.
30. Sneedse 52. 1469
32. Miltin 51. 1073
34. Zehlau 50. 1076
Espenstr.
36. Nather 27. 1077
38. Nather 26. 1078
40. Nather 24. 1204
42. Chajutina 23. 1183
44. 46. Behgen 22. 1176
48. Eckmann 21. 1179
50. Winzmann 20. 1153
— Charitonow 19. 1079

Pet. 3. Gr. 16. Hyp. II.
Alexisstr.
— Uppit 116. 1080
52. Tscherwinsky 115. 1084
— Hilf 114. 1083
— Nietze 113. 1085
52a. Jäger 112. 1342
54. Schreyk 111. 1086
Brückenstr.
— Krone, Irrenanstalt, Alexandershöhe 53. 1520
Dampfstr.

Durbensche Str.

(Nordeckshof.)

Mit. 2. Gr. 65. Hyp. VI.
Stationsstr.
— Wolner 21. 363
1. Ansohn 22. 536
3. Laßmann 23. 630
Bolderaaer Bahn.

———

Stationsstr.
— Sahlup 26. 362
2. Grindschul 25. 658
4. Wilson 24. 546
Bolderaaer Bahn.

Ebelshoffsche Str.

(Thorensberg.)

Mit. 1. Gr. 53. Hyp. IV.
Baumstr.
1. Ruß 109. 1519
3. Pflaume 108. 281
5. Plaude 107. 1893
7. Hartmann 105. 280
Moosstr.
11. Kononow 134. 1460
9a. Köhnke 163. 1851
9b. Lilienfeld & Dohbum 162. 1850
9. Klawe 131. 301
— Gronau 158. 1849
Zeltstr.
— Städt. Baugrund 132. —
— Janowitsch 133. 1415

Mit. 1. Gr. 74. Hyp. VI.
Bellevue.
13. Freymann 102. 325
Gymnastikstr.

———

Mit. 1. Gr. 53. Hyp. IV.
Baumstr.
2. Stengel 98. 1510
4. Schmidt 99. 302
4a. Rudsit 100. 1664
6. Irbe 101. 1296
8a. Kalnakera 102. 1879
8. Kulbing 103. 1324
10. Goldberg 104. 345
12. Wykmann 88. 346
— Ohsol 87. 341
Soldatenstr.
— Pampe 86. —
Zeltstr.

Mit. 1. Gr. 74. Hyp. VI.
Bellevue.
— Wolkowitsch 99. 31
Gymnastikstr.

Ebelshoffscher Weg.

(Atgasen.)

Mit. 1. Gr. 74. Hyp. VI.
Mitauer Chaussée.
— Bielchen 108. —
1. Sprohge 112. 1278
3. Lemberg 113. 623

(Ebelshof.)

Mit. 1. Gr. 79. Hyp. VI.
10. Kieruschk 168. 1086
12. Oleschkewitsch 169. 1087
— 170. —
— Berg 171. 1153
— Schwartz 175. 1179
— Birgel 174. 1234
— 173. —
— Bardowsky 217. 1282
— 172. —
Kornstr.

———

(Atgasen.)

Mit. 1. Gr. 74. Hyp. IV.
Mitauer Chaussée.
— Spunding 82. 798
— Muschewitz 83. 644
Zeltstr.
— Kaumen 97. 629

Mit. 1. Gr. 79. Hyp. VI.
176.
— Trautmann 177. 1321
22. Karp 178. 1281
22a. Rutke 219. 1283
— Rusteik 218. 1309
179.
180.
181.
— Fleder 182. 1276
Kornstr.
— 229. —
— 230. —
— 240. —
— 231. —
— 232. —
— 233. —
Querstr.
— 234. —
— 235. —
— 236. —
— 237. —
— 238. —

Ebräerstr.

Mosk. 4. Gr. 44. Hyp. III.
Moskauer Str.
1. Grigorjew 126. 1105
Poltawasche Str.

Mosk. 4. Gr. 46. Hyp. III.
— Ebräisch. Kirchhof 94. —
Löwenstr.
— Städt. Sandfl. 128. —
Oreler Bahn.

———

Moskauer Str.
— Kantz 101. 1014
2. Schurkow 100. 1165
2a. Schurkis 99. 1230
4. Jewsejew 98. 1128
6. Stepanow und Terentjew 97. 2358
8. Brieger 96. 1280
— Städt. Baugrund 95. —
— do. do. 144. —
Saratowsche Str.
— Städt. Sandfl. 128. —

Eckausche Str.

(Nordeckshof.)

Mit. 2. Gr. 65. Hyp. VI.
Moorstr.
— Plackau 80. 620
1. Grindschul 79. 670
3. Ausa 78. 261
Rahdensche Str.

———

Moorstr.
— Sungel 81. 508
2. Melder 82. 576
4. Schepetilow 83. 559
Rahdensche Str.

Edwahlensche Str.

(Nordeckshof.)

Mit. 2. Gr. 67. Hyp. VI.
Lange Str.
— Laukmann 49. 541
1. Butzit 48. 568
3. Adler 47. 666
— Semenow 46. 689
Cementstr.

———

Lange Str.
— Appring 40. 230
— Zihrul 41. 610
2. Kupzis 42. 593
4. Wadse 45. 424
Cementstr.

Ehstenstr.

(Dreylingsbusch.)

Mosk. 4. Gr. 72. Hyp. V.
Lubahnsche Str.
— Brempel 4. 132
1. Eglit 6. —
— 134. —
— 135. —
— 136. —
3. Paradnik 7. 342
3a. Salming 146. 464
5. Purwing 8. 144
7. Gurwitsch 9. 131
9. Kusnezow 10. 145
11. Paiken 11. 624
13. Using 12. —
— Hübner 13. 136
Slavenstr.

———

Lubahnsche Str.
— Stipneek 26. 389
— Krischjansohn 144. 456
Kranichstr.
2. Sirotin 25. 138
2a. do. 151. 590
4. Titmann 147. 466
4a. Strasde 21. 633
Littausche Str.
6a. Ohse 145. 459
6. Smetankin 166. 661
— Luhs, Plattais, Osohl 17. 128
8. Daladas 16. 352
10. Waleischo 14. 291
— Malkewitsch 155. 579
Slavenstr.

Eichenstr.

Pet. 3. Gr. 17. Hyp. II.
Ambosstr.
— Städt. Anstalt Rothenberg 73. 1127
— Städt. Anstalt Rothenberg 77. 1055
— Städt. Zwangsarbeitshaus 79. 1049
— Städt. Irrenanstalt, Rothenb. 80. 1050. 1051
Kleine Eichenstr.
— Stadt-Waldheim 38. 1063
— Lit.-prakt. Bürgerverbindung 43. 1071
— Verein gegen den Bettel, Eichenheim 44. 1072
Espenstr.

———

Ambosstr.
— St. Riga, Rothenberg 102. —
Mühlgrabener Bahn.
2. Ver. g. d. Bettel 37. —
— St. Riga, Wald 36. —
Asylstr.

Eichenstr., kl.

Pet. 3. Gr. 17. Hyp. II.
Duntenhofsche Str.
— Goding 42. 1156
1. Goding 41. 1069
3. Goding 40. 1068
5. Swirbul 39. 1066
7. Stadt-Waldheim 38. 1063
Eichenstr.

———

Duntenhofsche Str.

— Baskakow 82. 1052
2. Rulle 83. 1130
4. 6. Städt. Anstalt Rothenberg 84. 1061
8. 10. Städt. Anstalt Rothenberg 85. 1303
— Städt. Anstalt Rothenberg 86. 1062
— Städt. Irrenanstalt Rothenb. 80. 1050. 1051
Eichenstr.

Eisenbahnstr.

Lindenruhe.
Mit. 1. Gr. 83. Nr. 1. Hyp. VI.
Grenzstr.
Private Gr.-Nr
— Bergkind 71
1. Schießmann 71a
3. Irbe 71b
5. Wihtol 73
Angernsche Str.
Private Gr.-Nr.
7. Jauze 74
9. Lembit 75
— 76
Mitauer Bahn.

(Atgasen.)
Mit. 1. Gr. 74. Hyp. VI.
13. Kreisler 13. 425
15. Grünberg 19. 1094

Grenzstr.
— Blumfeld 5. 949
2. Jaunsem 6. 1037
4. Swaigsnit 7. 1268
6. Schumann 8. 513
8. Klebais 9. 1279
10. Heß 10. 1043
12. Burkewitz 11. —
— Dobrschinsky 12. 717
Gymnasialstr.
— Reinwald 14. 447
14. Pitzlupp 15. 951
14a. Semit 138. 952
16. Swikul 16. —
18. Preede 17. 1142
— Piskunow 20. 1113

Eliasstr.

Mosk. 1. Gr. 4. Hyp. I.
3. Ambarenviertel.
— Kaufhof, Bauplatz 6. 1029
Turgenjewstr.

Mosk. 1. Gr. 42. Hyp. III.
— Kaufhof 17—2. 676—691
Smolensker Str.

Mosk. 1. Gr. 41. Hyp. III.
1. Lwow gen. Nikitin 52. 571
3. Kaulin 53. 666
5. Knospe 54. 665
7. Kashdan 55. 557
Jesuskirchenstr.
— Pfab 44. 552
9. Köslin 43. 664
11. Kapkewitsch 42. 543
Mühlenstr.

Mosk. 1. Gr. 43. Hyp. III.
13. Rabinowitz 33. 545
15. Ebräergem. Syn. 32. 546
17. Sellmer 31. 663
19. Naumowa 30. 648
21/1. Bogdanow 29. 1858
21/2. Scheffler 28. —
21/3. Skalskoy 27. —
21/4. Trambatzky 26. 1859
21/5. Trambatzky 25. 2360
21/6. Trambatzky 24. 1860
21/7. Heß 23. 1861
21/8. Heß 22. 1862
21/9. Trambatzky 21. 1863
21/10. Katschurina 20. 2164
23. Blankenstein 19. 757
Moskauer Str.

Mosk. 1. Gr. 4. Hyp. I.
3. Ambarenviertel.
— Städt. Trödelmarkt 7. 1026
Turgenjewstr.

Mosk. 1. Gr. 41. Hyp. III.
2. 4. Kahn 84. 565
6. Zandersohn 83. 588
8. Wolkow 82. 562
10. v. Römeling 81. 567
Smolensker Str.
— Atlas 79. 555
12. Upit 70. 585
14. Lurje 69. 584
16. Bernhöft 71. 568
Jesuskirchenstr.
18. Minsker 68. 569
20. Eingläub.-Kirche 57. —
22. Pfützner 58. 566
— Rybowsky 59. 549
Mühlenstr.

Mosk. 1. Gr. 43. Hyp. III.
24. Kalmeyer 16. 646
26. Pahn 17. 647
28. Jzkin 18. 756
Moskauer Str.

Elisabethstr.

Pet. 1. Gr. 11. Hyp. II.
Katharinendamm.
— Städt. Stapelplatz.
1. Terentjew 12. 1
3. Buttowitz 13. 1374
5. Badrow 14. 2
Kaisergartenstr.
7. v. Ertzdorff-Kupffer 111. 1447
9. v. Maydell 113. 1459
9a. v. Zirkwitz 112. 1454
Felliner Str.
11. Engelmann 89. 1427
Industriestr.
13. Lasdin 88. 1428
15. v. Transehe-Roseneck 110. 1429
17. Sawitzky 109. 1423
19. Sawitzky 108. 1422
21. v. Tiesenhausen 87. 1271
1. Weidendamm.
Schützenstr.
Pet. 1. Gr. 19. Hyp. II.
— Klatzo 42. 685
23. Sawitzky 43. 149
25. Albert 44. 1284
27. Schmidt 45. 687
29. Sawitzky 46. 680
31. Sawitzky 91. 1434
31a. Sawitzky 47. 702
Antonienstr.
33. Lasding 50. 559
35. 37. Bientz 51. 696
39. v. Koenig 52. 430
41. 43. Suhr 53. 558
Lazarethstr.
45. 47. Schnakenburg 83. 562
— Ments 82. 561
Nikolaistr.

Pet. 1. Gr. 20. Hyp. II.
— v. Bertholz 130. 554
— Schwartz 131. 568
Schulenstr.
— Bajen 132. 445
49. Grünfeld 139. 597
51. v. Grote 140. 250
Kirchenstr.
53. Graf Mellin 141. 249
55. Iwanitzkaja-Wassilenko 149. 426
Alexanderstr.

Pet. 1. Gr. 21. Hyp. II.
57. Krause 35. 704
59. Essiedt 36. 881
61. Neuland 37. 882
63. Hiller 42. 893
Dorpater Str.
— Stohke 45. 884
65. Bromberg 46. 885
67. Koslow 47. 891
69. Raasche 48. 886
71. 73. Pakalneek 49. 887
75. Ertacks Minna-Stiftung 50. 888
77. 79. Mengel 51. 890
— Kiewerblatt 53. 928
Suworowstr.

Mosk. 2. Gr. 30. Hyp. III.
— Lindberg 76. 4
81. Rath 77. 3
83. 85. Lunsky 78. 1.
85a. Berg 151. 2018
87. Berg 80. 139
Marienstr.
89. Berg 82. 91
— Berg 152. 2430
91. 93. Mitschke 83. 89
Kurmanowstr.
Mosk. 2. Gr. 31. Hyp. III.
95. Tamm 1. 90
97. 99. v. Berkholz 3. 88
101. Leeping 112. 2417
103. Leeping 4. 93
Dreler Bahn.

Stadt 2. Gr. 10. Hyp. I.
Katharinendamm.
— Seminar 48. 49. —
Puschkin-Boulevard.
— Schützengarten 42. 187
Todleben-Boul.
— Chaitkewitsch 1. 393
— Oehlrich 2. 394
2. Rychlicki 9. 988
4. v. Strandmann 10. 423
6. Kuntze & Kärger 11. 428
8. v. Transehe 12. 424
— v. Transehe 14. 426
— Jonas 13. 989
Antonienstr.
10. Iljitschew 25. 403
10a. Lebedinsky 105. 1066
12. Hopfe 82. 1003
Georgenstr.
14. v. Transehe 31. 408
— v. Maydell 32. 409
Nikolaistr.

Stadt 2. Gr. 9. Hyp. I.
— Städt. Museum 58. —
— Esplanade, Anlagen 56. —
Alexander-Boul.

Stadt 2. Gr. 5. Hyp. I.
— Städt. Ravelin-Markt 1. —
— Kleiner Park 2. —
Dorpater Str.
— Wöhrmannsch. Park 5. 909
Suworowstr.
— Kaull 6. 902
16. Lett. Handwerker-Kasse 84. 998
18. Hutwitz 85. 999
20. Nesterow 7. 693
Marienstr.

Mosk. 1. Gr. 4. Hyp. I.
— Schimansky 1. 1019
22. Bartsch 123. 1054
24. do. 122. 1055
Kurmanowstr.

Emmastr.

(Nordeckshof.)
Mit. 2. Gr. 66. Hyp. VI.
Dünamündesche Str.
— Jwlewa 20. 229
— Dindon 19. 250
— Leimann 18. 448
Olaische Str.
12. Charab 182. 991
— Leepe 195. 1183
12a. Hansen 181. 992
Behnensche Str.
14. Paramonow 194. 1170
16. Berghardt 197. 1274
— Berghardt 198. 1231
Ringensche Str.
— Menschikow 189. 1036
— Treymann 170. 889
Dondangensche Str.
— Ohsoling 4. 893
Bullensche Str.

Dünamündesche Str.
1. Awstritz 21. 820
3. Hirschberg 22. 297
5. Swaigsne 23. 296
7. Dwihne 193. 1171
11. Petersohn 187. 1079
13. Frisch 186. 1168
15. Lawrowsky 185. 1259
— Ansohn 180. 1003
Kreßlerstr.
— Hirschberg 196. 1280
19. Skriduli 177. 974
21. Zeekursne 176. 977
23. Rosewsky 175. 976
25. Lebetzky 172. 914
27. Kirkenbeck 190. 1092
29. Laping 169. 909
Bullensche Str.

Erbsenstr.

Pet. 2. Gr. 25. Hyp. II.
Friedensstr.
— Meese 120. 310
7. Nord 119. 297
9. Berg 132. 1453
Hospitalstr.
— Behrsing 5. 537
— Krone 4. 321
Charlottenstr.

Pet. 2. Gr. 24. Hyp. II.
Friedensstr.
— Bahze 29. 491
— Purring 28. 490
Hospitalstr.
— Wihtol 27. 538
— Karpowsky 9. 1535
Charlottenstr.

Erlenstr.

Pet. 3. Gr. 17. Hyp. II.
Duntenhofsche Str.
— Sneedse 52. 1469
1. Milting 51. 1073
3. Zehlau 50. 1076
Espenstr.
7. Nather 27. 1077
9. Nather 26. 1078
— Nather 25. 1566
Asylstr.
———
Duntenhofsche Str.
2. Uhlmann 47. 1544
4. Afanaßjew 48. 1074
6. Wirback 49. 1075
Espenstr.
8. Nather 28. 1143
10. Nather 30. 1149
12. Hypotheken-Ver. 31. 1150
— Städt. Schule 33. —
Asylstr.

Ernestinenstr.

(Schwartzenhof.)
Mit. 2. Gr. 59. Hyp. IV.
Taubenstr.
— Klauberg 30. 866
1. Vierhuff 29. 859
3. Behrsin 22. 796
5. Lütkens 21. 798
7. Paul 19. 800
Olgastr.
— Städt. Schule 48. 1303
9. Saulgosch 166. 1662
11. Mathies 172. 1695
13. Lapsin 176. 1739
15. Plugge 175. 1710
17. Stern 174. 1705
19. Balting 173. 1696
Schwartzenhofsche Str.
— Augsburg 160. 1626
— do. 161. 1627
Laubstr.
25. Bark 162. 1698
— Bark 96. 905
Zabelnsche Str.
— Kohlberg 194. 1828
27. Kweesis 98. 925
29. Weißmann 99. 1576
31. Rublow 101. 1315
33. Stamberg 100. —
35. Bührmann 192. 1898
37. Walther 191. 1896
39. Nevermann 190. 1815
Stresowstr.
— Jursohn 185. 1772
— Tier-Asyl 112. 1317
Dreylingstr.
— Wiedemann 122. 663
43. Kaschokneek 121. 1965
45. Jansohn 120. 1574
47. Jegor 119. 665
Margaretenstr.
———
Taubenstr.
— Berkowitz 31. 1314
— Helwig 139. 1313
2. Bernikowa 32. 934
6. Hesse 34. 742
Schwartzenhofsche Str.
— Sweikul & Linde 171. 1690
— Meyer 178. 1721
— do. 179. 1722
Zabelnsche Str.
34. Reichsdeutsches Stift 201. 1925
Dreylingstr.
— Markowsky 199. 1921
36. Pfützner 205. 1960
Margaretenstr.

Ertellstr.

(Altona.)
Mit. 1. Gr. 55/37. Hyp. IV.
Marstr.
Private Gr.-Nr.
1. Wieland 19. 20
— Swirbul 3. 4
Altonaer Str.
———
Marstr.
Private Gr.-Nr.
2. Ertell 2. 21
Altonaer Str.

Espenstr.

Pet. 3. Gr. 17. Hyp. II.
Duntenhofsche Str.
— Nather 27. 1077
Erlenstr.
1. Nather 28. 1143
3. Preedit 29. 1358
— Duntenhof, Wald 32. —
Eichenstr.
———
Duntenhofsche Str.
— Zehlau 50. 1076
Erlenstr.
12. Wirback 49. 1075
— Duntenhof, Wald 46. —
— 45. —
Eichenstr.

Essenhofsche Str.

(Nordeckshof.)
Mit. 2. Gr. 67. Hyp. VI.
Bullensche Str.
Schaulensche Str.
1. Dubow 77. 236
3. Blumberg 78. 237
— Meyerowitsch 76. 239
5. Grawel 71. 731
— Bitte 70. 585
Lange Str.
— Apping 40. 230
7. Zihrul 41. 610
9. Karabanow 43. 300
9a. Roschlap 172. 871
11. Günther 44. 557
Cementstr.
———
Bullensche Str.
— Liekert 175. 961
Kownosche Str.
2. Uppelinz 111. 235
2a. 2b. Uppelinz 110. 387
4. Zinnius 109. 490
6. Sihlneek 108. 665
Holzstr.
8. Ausmann 79. 481
10. Melalksnis 80. 696
12. Krause 81. —
Lange Str.
14. Perkohn 39. 699
16. Zihrul 38. —
18. Maur 37. 660
20. Zwetkowa 36. 594
22. Schkensberg 155. 390
Cementstr.
— Markus 10. 938
24. Michejew 158. 588
26. v. Harmsen 9. 616

Mit. 2. Gr. 77. Hyp. VI.
(Essenhof.)
36. Popowsches Legat 25. 152

Essernsche Str.

(Nordeckshof.)
Mit. 2. Gr. 65. Hyp. VI.
— Fuhrmann 47. 189
2. Bergfeldt 46. 530
3. Banne 45. —
4. Muzeneek 41. —
— Reim, Ackerland 39. —
— Reim, Ackerland 38. —
———
Schlocksche Str.
— Sillebrandt 48. 277
— Reim, Heuschlag 55. —

Eugenienstr.

(Sassenhof.)
Mit. 2. Gr. 64. Hyp. IV.
Schlocksche Str.
— Bergmann 9. 1048
1. Ramlau 8. —
3. Uppelinz, Ore, Buttel, Sommer, Melder 7. 1006
5. Behrsing und Kraftkaln 17. 1049
— 131. —
7. Kugelan 20. 1414
15. Matson 21. 1083
— Steinbach 22. 1004
Gartenstr.
———
Schlocksche Str.
2. Uppelinz, Ore, Buttel, Sommer, Melder 6. 1006
4. 6. Behrsing und Kraftkaln 2. 1049
— Sassenhof 1. —
16. Wagner 147. 1935
18. Rickmann 146. 1608
20. Wagner 145. 1607
Gartenstr.

Fabrikantenstr.

(Sassenhof.)
Mit. 2. Gr. 64. Hyp. IV.
Goldinger Str.
— Lemcke 116. 1484
1. Lemcke 117. 1080
3. Hartmann 118. 1286
5. Ore 109. 1265
Tapetenstr.
———
Goldinger Str.
— Bauer 124. 1342
2. Kowarzyk 119. 1078
Tapetenstr.

Fabrikstr.

(Mühlgraben.)
heißt seit 1902 Aahofsche Str.

Färberstr.

Mosk. 3. Gr. 34. Hyp. III.
Matthäistr.
1. 3. 5. 7. Städt. Armenasyl 105. —
Spargelstr.
9. Lit.-prakt. Bürgerverbindung 88. —
11. Kresling 87. 1559
13. Klaws 86. 1605
15. Wihksnin 85. 1587
17. Weinberg 84. 280
19. Bogdziewicz 83. 427
21. Puchert 81. 428
— do. 82. 514
Artilleriestr.
— Rothberg 25. 2041
23. Schmidt 24. 2132
25. Pluhm 23. 1848
27. Rosenberg 22. 1696
29. Neuberg 156. 2141
— Freyberg 21. 1540
Revaler Str.
———
Matthäistr.
2. Skuiskubre { 107. 524 / 159. 2160 }
4. Grünwald 166. 2168
6. Pahrup 167. 2183
6a. Jansohn 168. 2194
8. 10. Ljängewitsch 152. 2028
Helenenstr.
12. Kresling 113. 1580
14. Schrenck 114. 1847
16. Freymann 115. 1586
18. Adam-Osche 116. 2279
20. Pogul 117. 1496
— Makarow 118. 1495
Artilleriestr.
— Kruschichin 134. 1489
22. Huhn 135. 1490
24. Sander 136. —
26. Reinock 137. 1569
28. Gaigal 151. 2128
30. Sadokowa 138. 1578
32. Wikmest 139. 2297
Revaler Str.

Falckenstr.

Pet. 2. Gr. 26. Hyp. II.
Alexanderstr.
— Städt. Grund 5. —
— Gorelowa 6. 356
— Serafimow 113. 1332
— Serafimow 7. 355
3. Kalning 10. 353
1. Feldtmann 9. 1519
— Stadt-Grund 8. —
— Stadt-Bauplatz 124. —
— Gertrud-Gem. 116. —
— Städt. Kalne-Schirbe Gesinde (z. Kirchhof bestimmt) 2. —
Stintseestr.
———
Alexanderstr.
Pet. 2. Gr. 26. Hyp. V.
— St. Riga (Waggonpark d. Straßenb. 4. —
4. Karklin 114. 242
6. Chocholkow 3. 67
— Gorelowa 115. —
— Städt. Baugrund 123. —
Stintseestr.

Feldstr.
Most. 3. Gr. 36. Hyp. III.
Revaler Str.
— Kalning 78. 2201
1. Brumberg 79. 1917
3. Eisenberg 80. 1715
5. Aradsit 81. 1938
7. Wittenberg 82. 1925
— Bruhsis 83. 2081
Laboratoriumstr.
— Musing 6. 1937
9. Ballod 5. 1986
11. Kalning 109. 2308
Pernauer Str.
——
Revaler Str.
— Astaschew 89. 2193
2. Kunze 92. 2233
4. Pruhsis 94. 2234
6. Behrsing 95. 2238
8. Friedrich 96. 2243
10. Baltabohl 97. 2293
12. Neuland 98. 2287
14. Borch 99. 2247
16. Eglitt 100. 2249
Pernauer Str.

Felliner Str.
Pet. 1. Gr. 11. Hyp. II.
Elisabethstr.
— v. Zirkwitz 112. 1454
1. v. Maydell u. v. Mellin 15. 1485
3. v. Maydell 117. 1486
3a. v. Maydell 104. 1485
5. Bethaus d. Baptistengemeinde 97. 1311
7. v. Maydell 21. 1457
Mittelstr.
9. Seubert 22. 21
11. Lieth 25. 20
13. Knigge 26. 1553
Walksche Str.
——
Elisabethstr.
— Engelmann 89. 1427
2. Vikar 125. 1545
2a. v. Maydell 127. 1547
— 129.
— 131.
4. Mietens 91. 24
6. Häusermann 93. 141
8. Häusermann 94. 26
Walksche Str.

Finkenstr.
(Schwartzenhof.)
Mit. 2. Gr. 58. Hyp. IV.
Dorotheenstr.
— Nasarow 82. 1889
Amalienstr.
— Kalning 72. 627
1. Larionow 71. 842
3. Szunke 70. 685
— Gode 69. 703
Bienenstr.
——
Dorotheenstr.
— Reimann 13. 628
Doblensche Str.
2. Stanczik 53. 684
— Altschwager 54. 704
Bienenstr.

Fischerstr.
(Kiepenholm.)
Mit. 2. Gr. 62. Hyp. IV.
Kleine Möwenstr.
— Städt. Baugrund 43. —
Ankerstr.
1. Reekfting 125. 1932
3. Buttler 29. 140
Gypsstr.
5. Krause 97. 1502
7. Jwant 115. 1841
9. Ballod 114. 1942
11. Ballod 113. 1840
Netzstr.
——
Möwenstr.
6. 8. Remmes 49. 136
10. Busch 48. 135
12. Reekfting 47. 137
— Milais 44. 143
Ankerstr.
— Purmal 27. 138
— Puls 28. 141
Gypsstr.
— Städt. Baugrund 14. —
14. Wind 16. 1909
18. Janetschek 15. 1712
34. Krafting 17. 160
Netzstr.

Flaggenstr.
Mit. 1. Gr. 49. Hyp. IV.
Schiffsstr.
— Seemannshaus 1. 104. 105
Durchbruch.
——
— Lange und Sohn, Act.-Gesellsch. 7. 48
Durchbruch.

Flügelstr.
(Benkensholm.)
Mit. 1. Gr. 52. Hyp. IV.
Bauskesche Str.
— Kasack 5. 1811
— Jurewitsch 4. 466
1. Plawneek 116. 1966
— St. Riga, Heuschl. 3. —
— Scheper 2. 1557
— Ewert 1. 407
Düna.
——
Bauskesche Str.
— Elmanirune 126. 1986
— Ewert 46. 465
— St. Riga, Heuschl. 47. —
Kleine Flügelstr.
— Ewert 49. —
Düna.

Flügelstr., kl.
(Benkensholm.)
Mit. 1. Gr. 52. Hyp. IV.
Flügelstr.
— Ewert 49. —
— Ruiko 50. 1959
— Rosband 51. 411
— Szymalunas 52. 384
— Ohsoling 53. —
— Stadt-Heuschlag 54. —
— Ligger 55. 1761
— Zihrul 56. 383
Bauskesche Str.
——
Flügelstr.
— St. Riga, Heuschl. 47. —
Bauskesche Str.

Fockenhofsche Str.
(Fockenhof.)
Mit. 1. Gr. 73. Hyp. VI.
Bauskescher Weg.
— Stahl 94. 3
2. Agthe & Frey 96. 1
4. Akt.-G. Trampedach & Co. 97. 299
6. do. 98. 7
8. Nagling 99. 9
10. Ohsoling 100. 10
12. Silling 101. 8
12a. Buratsch 132. 1076
14. 16. Müller 118. 789
Bauskescher Weg.
— Szymolunas 95. 2
1. Agthe & Frey 66. 1
— Gutsverwaltung Fockenhof 117. 756

Frauenburgsche Str.
(Nordeckshof.)
Mit. 2. Gr. 66. Hyp. VI.
Bullensche Str.
— Laschkow 136. 434
1. Lewis 135. 231
3. Grünberg 134. 294
5. Tauring 133. 267
7. Leepa 132. 265
9. Huhn 131. 190
11. Spuhre gen. Spohre 130. 192
13. Aboling 129. 264
— Zinne 128. 280
Schlocksche Str.
——
Bullensche Str.
— Koslow 81. 266
2. Ramman 87. 661
4. Pukkit 88. 268
6. Zihrul 91. —
8. Wannag 92. 779
10. Lasding 99. 1080
12. Kleinberg 100. 198
Sauckensche Str.
14. Stugge 101. 195
Ruhenthalsche Str.
16. Kiesis 125. 191
— Silgalw 126. 184
— Gennert 127. 496
Schlocksche Str.

Friedensstr.
Pet. 2. Gr. 24. Hyp. II.
Nikolaistr.
1. Berg 53. 459
3. Diakonissen-Ver. 64. 1320
5. Sprohgis 52. 461
7. Baumann 51. 460
9. Himmelf.-Kirche 50. 296
11. Himmelf.-Kirche 50. 296
13. Pokrow-Kirche 50. 296
15. Himmelf.-Kirchen-Haus 50. 296
17a. Pokrows Kirchen-Frauenstift 50. 296
17b. Pokrows Kirchen-Schule 50. 296
19. Braun 37. 494
21. Sarring, gen. Strauch 36. 495
Torgelsche Str.
Hospitalstr.
— Administration d. Kirchhofswege 35. —
23. 25. Lorenz 32. 482
27. Hermannsohn 30. 483
29. Bahze 29. 491

Pet. 2. Gr. 25. Hyp. II.
Erbsenstr.
31. Meese 120. 310
31a. Schilling 130. 1445
33. Nowitzky 121. 309
35. Koch 122. 322
37. Ballod 123. 438
39. Kalning 124. 1443
41. Schmidt 113. 303
41. Schmidt 134. 1478
43. Rominskaja 125. 487
Kasernenstr.
——
Pet. 2. Gr. 26. Hyp. II.
Revaler Str.
2. Kirilow 87. 667
4. Doebler 88. 676
6. Adrianow 89. 700
8. Flemming 90. 675
10. Leimann 91. 531
12. Baugesellschaft 92. 532
14. Städt.Reg.-Stab 119. —
— Stadt-Anlagen 93. —
Pokrowstr.
— Jakobi-Friedhof 23. 1364
— Petri- u. Dom-Friedhof
16. Stadtkirchhöfe 20. 492. 507

Friedrichsholmer Ufer.
Mit. 1. Gr. 51. Hyp. IV.
(Hasenholm.)
— Kalning 31. 446
(Friedrichsholm.)
1. Strauch 30. 1471
2. Kruming 29. 1238
3. Markowsky, Stankiewicz, Hydling, Lihdak 28. 1672
4a. Purring 90. 1571
4. Sarring 27. 429
5. Grünwald 26. 1513
6. Stubis 25. 430
Kleine Holmstr.
7. Brusinsky 33. 431
8. Papkow 34. 1221
9. Brusinsky 35. 432
1. Adamonitsch 36. 1694
— Runge 91. 1735
2. Bukel 37. 1914
Strauchstr.
— Krischjansohn 38. 433
10. Krischjansohn 39. 2016
11. Sahlit 40. 435
12. Swihkul 41. 1318
13. Kruhming 42. 434
14. Wassermann 43. 1936
— Wassermann 49. 1208
15. Wassermann 45. 415
Hasenholmsches Ufer.

Friedrichsstr.
(Kojenholm.)
Most. 4. Gr. 48. Hyp. III.
Stapelstr.
— Jacobsohn 45. 1869
1. Schneider 44. 1876
3. Linde 43. 1877
5. Dombrowsky 42. 1875

Kojenholmsche Str.
— Diedrichssohn 101. 2265
Charkower Str.
— Städt. Baugrund 96. —
— Utechina 40. 2105
Moskauer Str.
——
Stapelstr.
— Dombrowsky 53. 1878
Kojenholmsche Str.
2. Städt. Wagenpark der Straßenbahn 95. —
— Ladygin 66. 1609
Moskauer Str.

Fruchtstr.

(Schwartzenhof.)
Mit. 2. Gr. 58. Hyp. IV.
Lagerstr.
— v. Krukowsky 132. 830
1. Purwing 120. 831
Bienenstr.
3. Treydenfeldt 119. 1177
5. Woiwod 118. 844
— Bartul 117. 853
Amalienstr.
7. Norenberg 95. 948
— Pahn 94. 947
Dorotheenstr.
— Krause 93. 949
9. Reimann 92. 940
11. Schmiedeberg 91. 953
——
Lagerstr.
— Rosenberg 133. 812
2. Meininger 140. 832
Bienenstr.
4. Behrmann 141. 867
4a. Kalning 142. —
6. Sotnik 143. 1360
6a. Riegert 144. 868
— Edelstein 148. 843
8. Gebauer 151. 892
Amalienstr.
— Jahnke 152. 951
Dorotheenstr.
Mit. 1. Gr. 57. Hyp. IV.
— Grünthal 59. 941
10. Classen 58. 1352
12. Schepsky 57. 955
14. Sutte 56. 946
16. Blauberg 55. 939

Fuchsstr.

Monrepos.
V. O. V. Gr. 69/103. Hyp. V.
Jutestr.
Private Gr.-Nr.
— Leja 61
2. Rosenblatt 62
4. Mednis 63

Fuhrmannsstr.

(Schwartzenhof.)
Mit. 2. Gr. 57. Hyp. IV.
Laubstr.
1. Laube 85. 879
— Schwartz 86. 1610
3. Schwartz 88. 1295
5. Thalberg 87. 880
7. Krause 89. 881
9. Luhmann 90. 1396
11. Brasle 91. 893
13. Feldmann 92. 888
15. Zinowsky 94. 887
17. Sokowenin 93. 886
Talsensche Str.
17a. Buschmann 146. 1634
19a. Suna 147. 1702
19. Battar 115. 1438
21. Astaschow 116. 1990
23. Reinberg 117. 1920
25. Marienfeld 118. 894
27. Jakowlew 119. 895
Dreylingstr.
Mit. 2. Gr. 57. Hyp. VI.
29. Koretzki 120. 86
31. Albing 127. 88
33. Albing 121. 1806
35. Petzel 122. 272
37. 39. Ahboling 123. 85
Kleine Lagerstr.
——
Mit. 2. Gr. 59. Hyp. IV.
Laubstr.
2. Wolkow 78. 664
4. Freimann 85. 891
6. Kalning 86. —
8. Weidemann 87. 901
10. Seemel 88. 1430
12. Leiland 89. 1518
14. Kasparsohn 90. —
16. Stuhre 91. 1447
18. Stuhre 92. 1366
Zabelnsche Str.
— Reekst 105. 907
20a. Baron Rosen 181. 1714
20. Wollner 106. 827
22. Krause 107. 841
24. Sehje 108. 900
26. Plugge 109. 1964
28. Borkewitsch 110. 890
Streisowstr.
30. Wihlip 111. 889
32. Tier-Asyl 112. 1317
Dreylingstr.
34. Stuebing 113. 1448
Mit. 2. Gr. 59. Hyp. VI.
36. Widmont 114. 84
38. Bogdanowitsch 115. 274
40. Grosch 142. 324
Mit. 2. Gr. 59. Hyp. IV.
42. Finkler 116. 1478
Mit. 2. Gr. 59. Hyp. VI.
44. Traukmann 117. 82
46. Krastin 118. 83
Margaretenstr.

Gabrielstr.

Mosk. 4. Gr. 47. Hyp. III.
Moskauer Str.
— Linde 114. 1730
1. Selting 90. 2204
— Selting 136. 2365
Kleine Moskauer Str.
— Mannsohn 89. —
3. Schauer 88. 1897
5. Purring u. Weikin 86. 2355
7. Willumsohn u. Legsdin 85. 2419
9. Resgal 84. 2386
——
Moskauer Str.
— Dombrowsky 115. 1915
2. Preede 119. 2027
4. Ahbelit 135. 2415
4a. Abelit 120. 1081
6. Gerhardt 122. 2394

Gartenstr.

(Sassenhof.)
Mit. 2. Gr. 64. Hyp. IV.
Schlocksche Str.
1. v. Sengbusch 69. 1000 und 16. 1000
3. v. Sengbusch 68. 1001
— v. Sengbusch 65. —
5. Plahms 64. 1497
Konsulstr.
7. Suksne 53. 1469
9. Munter 52. 1495
11. Munter 51. 1498
— Sassenhof. Moor 49. —
13. Steinbach 48. 1004
15. Taube 47. 1056
17b. Frank 153. 1681
17a. Frank 46. 1054
Moritzstr.
21. Legsdin 143. 1684
23. Purwit 142. 1585
25. Reichberg 138. 1543
— Maurach 132. 1522
Annenhofsche Str.
——
Schlocksche Str.
— v. Sengbusch 16. 1000
2a. Lange 154. 1669
2. Nucke 18. 1002
4. Nucke 19. 1003
4a. Bulowsky 134. 1539
6. 8. Matson 21. 1083
— Steinbach 22. 1004
Eugenienstr.
— Wagner 145. 1607
10. Wagner 23. 1017
12. 14. Schmaemann, Berg & Schulte 24. 1005
16. Zehnfeld 25. 1059
18. Christ 27. 1062
20. Christ 168. 1758
Moritzstr.
30. Sommerfeldt 150. 1670
— Köslin 169. 1819
32. Ernstson 148. 1605
34. Ratneek 144. —
36. Jansohn 141. 1564
38. Bertum 157. 1715
— Barback 133. 1524
Annenhofsche Str.

Gartenstr.

heißt seit 1902 Treydensche Str.

Gefängnißstr.

Pet. 3. Gr. 17. Hyp. II.
Invalidenstr.
— Laumann 94. 1138
— Krone, Gefängniß 93. 1279
— Krone, Gefängniß 92. —
— Krone, Gefängn. 91. 1572
——
Invalidenstr.
— Kriegshospital 67. —
— Städt. Baugrund 68. —

Geierstraße

heißt jetzt Kaugernsche Str.

Georgenstr.

Stadt 2. Gr. 10. Hyp. I.
Todleben-Boul.
1. v. Boetticher 21. 402
3. Frisk 22. 926
5. Bornholdt 23. 406
Andreasstr.
7. Löwis of Menar 24. 992
9. Jürgens 27. 971
— Hopfe 82. 1003
Elisabethstr.
——
Todleben-Boul.
2. Feitelberg 41. 415
2a. Nesterow 35. 413
Andreasstr.
4. Bartsch 28. 427
6. v. Transehe-Roseneck 30. 410
8. do. 31. 408
Elisabethstr.

Gerberstr.

Mosk. 2. Gr. 32. Hyp. III.
Gertrudstr.
— Kruglow 75. 1933
1. 3. Woite 77. 1211
5. Plath 78. 849
7. Klaretnikow 41. 847
9. Ramin 40. 1856
11. Bronsert 39. 848
13. Bruhwer 38. 1695
— Sermul 37. 1694
Säulenstr.
——
Gertrudstr.
2. Jägermann 111. 1798
4. Kymmel 107. 1377
6. Kasakow 79. 1602
8. v. Sengbusch 80. 1376
— Sarring 81. 1539
Säulenstr.

Gertrudstr.

Pet. 1. Gr. 20. Hyp. II.
Nikolaistr.
1. v. Zirkwitz 53. 185
3. Ziegler von Schaffhausen 54. 186
— do. 48. 187
Schulenstr.
5. Rigasche Sektion der Schwest. d. Roth. Kreuzes 47. 576
7. Krahm 46. 191
9. Behling 45. 192
— Kleingarn 44. 193
Kirchenstr.
— Petersohn 36. 268
— Baugesellschaft 35. 412
Alexanderstr.

Pet. 1. Gr. 22. Hyp. II.
11. Wiers 22. 719
13. Kerkovius 24. 812
15. Kluge 25. 819
17. Dobbert 26. 818
19. 21. Krschischanowsky 27. 813
Brunnenstr.
23. 25. Wiers 44. 809
27. Pflaum 42. 815
— Semgall 41. 1292
Dorpater Str.
29. Goldenberg 83. 912
31. Kiesewetter 84. 1335
33. 35. Kiesewetter 85. 958
37. Skuje 86. 946
— Butowsky 87. 945
Suworowstr.

Mosk. 2. Gr. 29. Hyp. III.
— Sawertkin, Olschewskaja, Nowikowa 118. 156
39. Kergalw 119. 181
41. Zimmermann und Silbert 120. 192
43. Wruck 121. 198
45. Petrow 122. 219
47. Wykmann 123. 207
— Zube 124. 214
Marienstr.
49. Osche 96. 218
51. Lamse 95. 221
53. Petersohn 94. 220
55. Schmick 93. 302
57. Hoff 92. 223
59. Pfeiffer 91. 286
61. Salzmann 90. 228
63. Siecke 89. 242
65. Ziegler 88. 243
67. Hjordt 87. 244
69. 71. Stroem 86. 249
73. Tidrik 84. 253
75. Andree 83. 254
77. Asmus 82. 255
79. Graumann 81. 296
Sprenkstr.

Mosk. 2. Gr. 32. Hyp. III.
81. Reimann 57. 1087
83. Andersohn 58. 1088
85. Alexandrowa 59. 1089
87. Ibsen 60. 1214
89. Moß 61. 1090
91. Eljaschew 62. 1091
93. Helsand 63. 1092
95. Juckum 64. 1094
97. Kropp 65. 1093
99. Cholewo 66. 1122
101. Hiller 67. 1123
103. Wihksne 68. 1383
105. Cahn 69. 1382
107. Schultz 70. 1681
109. Upiht 71. 1192
111. Pink 72. 1185
113. Plekan 73. 1272
115. Bergmann 74. 1389
117. Kruglow 75. 1933
Gerberstr.
119. Jägermann 111. 1798
121. Assiaschew 110. 1271
123. Levy u. Wolpert 109. 1342
125. Begge 108. 1327
127. Stabusch 105. 1237
129. Sokolow 104. 1270
131. Block 103. 1284
133. Kutilin 102. 1680
135. Treyde 101. 1285
Wolmarsche Str.
——

Pet. 1. Gr. 20. Hyp. II.
Nikolaistr.
— v. Pistohlkors 56. 230
2. v. Teichmann, Majewsky 55. 189
— Kentz 65. 225
Schulenstr.
4. Siecke 66. 190
6. Stamati 67. 229
8. Menkowitsch 76. 194
— St. Gertr.-Kirche 77. —
Kirchenstr.
— Aull 80. 565
10. 12. Tupikow 78. 413
Alexanderstr.

Pet. 1. Gr. 22. Hyp. II.
— Lange 50. 717
14. Tauring 49. 820
16. Schwolkowsky 48. 822
18. Wolfram 47. 821
20. Büjanhoff 57. 827
Brunnenstr.
22. 24. Kaufmann 65. 816
Dorpater Str.
— Hoffmarck 66. 911
26. Hoffmarck 82. 939
28. Minuth 81. 938
30. Hesse 80. 937
32. Schutsker 79. 961
34. Franzkewitsch 78. 957
— Donack 77. 960
Suworowstr.

Mosk. 2. Gr. 30. Hyp. III.
— Bertels und Bendfeldt 1. 153
36. Tjupin u. Solowjew 3. 458
38. Foels 4. 172
40. Lietz 5. 171
42. Kalning 6. 193
44. Stauden 7. 201
46. Schigin 8. 204
Marienstr.
— Rejewsky 139. 209
48. Bahlin 140. 224
50. Hirschfeldt 141. 212
52. Rings 142. 438
54. Windisch 143. 213
56. Koehncke 144. 222
58. Silpert 145. 395
60. Stahl 146. 226
62. Herzberg 147. 377
64. Hanisch 150. 241
Sprenkstr.

Mosk. 2. Gr. 31. Hyp. III.
66. Bergbohm 68. 990
68. de Livron 70. 1086
70. Jummick 71. 1175
72. Zitronbaum 72. 1177
74. Zitronbaum 73. 786
76. Markowa 74. 788
78. Eisenack 75. 1021
80. Holm 76. 1174
82. Jakobs 77. 1172
84. Grawer 78. 1141
86. Ramsch 79. 1994
88. Purring 80. 1213
90. Petrow 81. 1142
— Seiler 82. 1143
Katholische Str.
92. Malinin 83. 1375
94. Rauthe 84. 1373
96. Weinberg 104. 1374
98. Sokolow 103. 2162
100. Sokolow 102. 2163
102. Sailer 101. 1560
104. Bumagow 99. 1651
106. Terechow 98. 1235
108. Afonasjewa 97. 1326
110. Zwetkow 96. 1352
Polotzker Str.

Gesellenstr.

(Gravenhof.)
Mit. 2. Gr. 57. Hyp. IV.
21. Menschikow 29. 1401
— St. freie Fläche 30. —
23. Fritzsohn 31. 574
25. Karlewitz 32. 573
27. Rohlis 33. 565
Dorotheenstr.
29. Gulla u. Laufenberg 34. 614
31. Rahumeel 139. 1410
— Wiuentschik 39. 1281
— Roslach 40. 549
— Uhlmann 41 547
— Martens 42. 548
Lagerstr.
——
4. Jacobsohn 46. 528
6. Grünberg 45. 529
— St. Riga, Wald 133. —
Dorotheenstr.
— Städt. Baugrund 44. —
2. (22) Sarring 140. 1423
— Städt. Baugrund 43. 1419
Hermann-Str.
— Städt. Markt 141. —
Kleine Lagerstr.

Gildstubenstr.

Stadt 1. Gr. 6. Hyp. I.
Scheunenstr.
1. St. Riga, Steuerverwaltung 42. 316
3. Johannis-Gilde 43. 315
5. do. 44. 314
Kleine Schmiedestr.
——
Scheunenstr.
2. Krakau 41. 312
— Engelmann 40. 311
4. Große Gilde 39. 313
6. Große Gildstube 38. 387
Kleine Schmiedestr.

Glasstr.

Pet. 3. Gr. 17. Hyp. II.
Asylstr.
— Kerkovius 2. 1242
— v. Sengbusch 107. 1446
Schienenstr.

Glockenstr.

(Schwartzenhof.)
Mit. 2. Gr. 61. Hyp. IV.
Bäckerstr.
1. Rosenberg 117. 738
3. Keuerleber 116. 796
5. Brinck 114. 734
Taubenstr.

Mit. 2. Gr. 59. Hyp. IV.
— Kusnezow 12. 730
7. Goschee 11. 729
9. Kurtzing 10. 728
11. Koch 9. 727
13. Stinus 8. 726
15. v. Hartmann 7. 1511
Olgastr.
——
Bäckerstr.

Mit. 2. Gr. 61. Hyp. IV.
— Riegert 112. 648
— Reithlingshöfer 113. 650
— Heyster 143. 1937
Taubenstr.

Mit. 2. Gr. 59. Hyp. IV.
— Rentsch 1. 651
— Rohloff 2. 652
— Kondrat 3. 712
— Kaschin 4. 715
— Kahl u. Kerkovius 5. 716
— Junewitsch 6. 720
Olgastr.

Gogol-Str.

hieß bis 1901 Bahnhofstr.
Mosk. 1. Gr. 4. Hyp. I.
Marienstr.
1. 3. Oreler Bahn 3. 694
5. Blechmann 4. 695
7. Lutter 5. 696
Turgenjewstr.

Mosk. 1. Gr. 41. Hyp. III.
9. Verkündigungs-Kirche 15. 2170
11. Nasarow 16. 134
13. Wolobrinsky 17. 133
Smolensker Str.
15. 17. Klimow 18. 132
19. Rig. Spar- u. Leihkasse 20. 131
21. Ruhting 21. 129
Jesuskirchenstr.
23. Kulikow 33. 422
25. Gr. Synagoge 34. 125
— do. 35. 126
Mühlenstr.
——

Mosk. 1. Gr. 4. Hyp. I.
Marienstr.
— III. Ambarenviertel— —
Ulenbroksche Str.
2. Kaufhof, Bauplatz 6. 1029
Turgenjewstr.

Mosk. 1. Gr. 42. Hyp. III.
— Alter Kaufhof 38. 712
— do. 73—60. 747—734
— do. 39. 317
Smolensker Str.

Mosk. 1. Gr. 41. Hyp. III.
4. 6. Heinicke 49. 536
8. 10. Wassiljew 47. 1967
Jesuskirchenstr.
12. Turschetzky 36. 538
14. Atlas 39. 540
16. Willumsen 40. 541
Mühlenstr.

Goldinger Str.

(Sassenhof.)
Mit. 2. Gr. 63. Hyp. IV.
Dünamündesche Str.
1. Rohl 111. 1019
3. Schürmann 112. 1052
5. Laßmann 113. 1051
7. Adamsohn 114. 1050
9. Trautmann 115. 996
11. Rigaer Draht-Industrie 110. 994
13. 15. Schwartz 116. 1020
17. Wichmann 117. 1018
— Egliht 118. 1255
Schlocksche Str.

Mit. 2. Gr. 64. Hyp. IV.
19. Hösly 84. 1021
21. 23. Pirang 85. 1022
25. St. Johannis-Kirchenschule 86. 1023
27. 27a. 27b. Pirang 87. 1024
Philippstr.
29. Sukki 88. 1025
31. Weinberg 89. 1026
33. Bredenscheh 90. 1027
35. Platz 91. 1016
37. v. Kieseritzky 92. 1028
Gregorstr.
39. Ribbe 113. 1029

41. Kuhfuß 114. 1061

Mit. 2. Gr. 64. Hyp. VI.
43. Dreßler 123. 125
45. Kablitz 115. 126

Mit. 2. Gr. 64. Hyp. IV.
47. 49. Lemcke 116. 1484
Fabrikantenstr.
51. Bauer 124. 1342
Tapetenstr.
Bolderaaer Bahn.
——
(Schwartzenhof.)

Mit. 2. Gr. 61. Hyp. IV.
Dünamündesche Str.
— Brieger 33. 782
Klingerstr.
— Pohne 140. 1749
2. Pohne 139. 1754
— Gentschel 138. 1732
2b. Chait 130. 1545
2a. Aisleben 128. 1536
4. Bariels 127. 1529
4a. v. Roth 126. 1531
(Sassenhof.)
6a. Stackemann 36. 1530

Mit. 2. Gr. 60. Hyp. IV.
Schlocksche Str.
— Rahlenbeck 38. 780
6. Stackemann 36. 1442
8. Bronitowsky 35. 1069
10. Michelson 34. 1067
10a. Saulit 118. 1924
12. Kolesnikow 33. 1092
14. Reithlingshöfer 30. 1088
— Schmidt 29. 1064
Philippstr.
— Schmidt 26. 1064
16. Tscheluchin 25. 1063
18. Rosa 24. 1091
20. Haibitsch 23. 1093
22. Fehrmann 20. 1090
Gregorstr.
24. Schweinfurth 19. 1065
26. Seuberlich 18. 1089
28. Stieda 17. 1068
Margaretenstr.

Mit. 2. Gr. 60. Hyp. VI.
— Eckardt 122. 1199
Kleine Goldinger Str.

Mit. 2. Gr. 60. Hyp. IV.
— Kuntzendorff 2. 94
(Sassenhof.)

Goldinger Str., kl.

Mit. 2. Gr. 60. Hyp. VI.
Goldinger Str.
1. 1a. Kuntzendorff 2. 94
3. Czechanowsky 3. 727
5. Freymann 4. 323
Tapetenstr.
——
Goldinger Str.
2. Eckardt 16. 93
4. Misrok 132. 1219
Valentinstr.
6. Eckardt 131. 1205
8. Winter 5. 290
— Kandis 68. 470
Tapetenstr.

Grabenstr.

(Groß-Klüversholm.)
Mit. 1. Gr. 49. Hyp. IV.
Steinstr.
— Legsding 104. 15
1. Segal 103. 14
3. 5. Kreewing 102. 16
7. Jansohn 95. 26
— Städt. Baugrund 101. 28
Schoonerstr.
9. Drohne 61. 94
11. Stillbach 60. 93
13. Stillbach 59. 92
15. 17. Wittberg 58. 90
19. 21. Matwejewa 57. 87
23. 25. 27. Kleber 56. 84
29. Caviezel 54. 56
Klüverstr.
31. Gleiser g. Gleserow 53. 57
31a. Egath 155. 1892
33. Neukirch 45. 77
35. Trinitatis-Kirchenhaus 46. 101
37. Masuhr 47. 73
39. Maslow 49. 62
Tusowstr.
41. Tusow 21. 66
43. Jannewitsch 20. 69
45. Lissowskaja 18. 70
47. Lissowskaja 19. 71
— St. Riga, Ufer 17. —
Durchbruch.
——
Steinstr.
— Nowikow 130. 106
2. Nowikow 131. 1213
— Wege-Minist. 132. 1274
Schoonerstr.
4. Schütz 145. 1405
6. Stillbach 33. 96
8. 10. Lucht 34. 91
12. Schwabe 35. 89
14. Neuland 36. 88
16. III. Ges. gegens. Kredits 37. 86
18. Remigolsky 38. 85
20. Bajohr 39. 82
22. Vogel 40. 81
24. Lahz 41. 80
26. Tauchnitz 42. 79
28. 30. Kastaun 43. 78
32. 34. Karlin, Katz u. Neuberg 44. 76
Kleine Grabenstr.
36. Zepp 26. 74
38. Thiel & Nowikow 23. 72
40. Tusow 22. 1371
Durchbruch.

Grabenstr., kl.

(Groß-Klüversholm.)
Mit. 1. Gr. 49. Hyp. IV.
Grabenstr.
— Karlin, Katz u. Neuberg 44. 76
4. Jurewitz 27. 75
Durchbruch.
——
Grabenstr.
— Zepp 26. 74
Durchbruch.

Grandstr.

(Ilgezeem.)
Mit. 2. Gr. 63. Hyp. IV.
Dünamündesche Str.
— Hofmann 4. 1104
1. Sperling 3. 1105
3. Rohrbach 2. 1106

Mit. 2. Gr. 77. Hyp. VI.
(Weißenhof.)
7. Neudorf 33. —
9. Leyer 34. —

Mit. 2. Gr. 63. Hyp. IV.
(Ilgezeem.)
Dünamündesche Str.
— Schagomogow 5. 1113
— Grohmann 6. 1111
2. Behr 7. 1895
4. Botschkowsky 8. 1107

Grasstr.

(Seifenberg.)
Mit. 1. Gr. 73. Hyp. IV.
Nummershofsche Str.
— Meyer 84. 476
— Kahle 85. 507
— Schölting 88. 517
——
Nummershofsche Str.
— Wulffsohn 86. 475
— Hebenstreit (Bienenhof) 89. 520

Gravenhofsche Str.

Mit. 2. Gr. 56. Hyp. VI.
Kl. Lagerstr.
— Klawin 119. 1070
— Stein 84. 79
— Freymann 85. 704
Windauer Str.
— Städt. Markt 118. —
— Städt. Grund 95. —
Libauer Str.
——
Kl. Lagerstr.
— Ansohn 79. 80
Windauer Str.
— Platz für das 2. Krankenh. 115.
Libauer Str.

Grebenschtschikowstraße.

Mosk. 1. Gr. 43. Hyp. III.
Uferstr.
— Act.-G. Perfect 134. 861
Badstubenstr.
— Dedussow 133. 885
Moskauer Str.
——
Mosk. 4. Gr. 48. Hyp. III.
Uferstr.
— Altgl. Bethaus 2. 2391
— Grebenschtschikowsche Anstalt 1. 2390
Moskauer Str.

Gregorstr.

(Schwartzenhof.)
Mit. 2. Gr. 60. Hyp. IV.
Hagensberger Str.
1. Schiller 107. 1813
— Schweinfurth 19. 1065

(Sassenhof.)
Mit. 2. Gr. 64. Hyp. IV.
Goldinger Str.
1a. Ribbe 113. 1029
3. Ribbe 112. 1275
5. Goerner 111. 1270
7. Stack 110. 1457
9. Gaile 108. 1099
Tapetenstr.
——
(Schwartzenhof.)
Mit. 2. Gr. 60. Hyp. IV.
Hagensberger Str.
— 111.
Baldohnsche Str.
— Scholz 20. 1090

(Sassenhof.)
Mit. 2. Gr. 64. Hyp. IV.
Goldinger Str.
— v. Kieseritzky 92. 1028
Goldinger Str.
2. Petersenn 93. 1030
4. Hassel 174. 2004
6. Johannsohn 94. 1031
8. Neuland 95. 1096
10a. Gill 156. 1687
10. Lamz 96. 1095
Tapetenstr.

Grenzstr.

(Thorensberg.)
Mit. 1. Gr. 55. Hyp. IV.
Altonaer Str.
— Tschulit 46. 1422
1. Lindersohn 47. 1425
— St. Riga, Wald 38. —
Mitauer Bahn.

Mit. 1. Gr. 54. Hyp. IV.
— St. Riga, Wald 90. —
— St. Riga, Kinderkrankenhaus 101. —
— Karew 98. 1412
Mitauer Chaussée.

(Atgasen.)
Mit. 1. Gr. 74. Hyp. VI.
— Asyl unheilbar Kranker 145. —
— Lutz 66. 783
Mitauer Chaussée.
— Irbe 36. 766
Teichstr.
2a. Pillin 116. 475
2. Rehwald 1. 427
4. Hasenfuß 2. —
6. Behrsing 3. 780
8. Blumfeld 4. 841
10. Blumfeld 5. 949
Eisenbahnstr.

Mit. 1. Gr. 83. Hyp. VI.
Lindenruhe.
Private Gr.-Nr.
12. Bergkind 71
14a. Rose 70a
14. Walentschuk 70
Mitauer Bahn.
16. Schiesmann 69
Abguldensche Str.
18. Böttcher 49
Alschwanger Str.
20. Waldowsky 48
22. Base 48a
Thüringensche Str.
24. Muraff 23a
26. Rohsit 23c
28. Stanzelis 23b
28a. Kriepen 24d
30. 32. Jansohn 23
Altonaer Str.

— Rose 22
— Grauding 7
Altenburgsche Str.
— Sandersohn 6a
34. Kahrklin 6
36. Pazewitsch 6d
38. 40. v. Rautenfeld 6e
42. Schwollmann —
Marien-Mühlen-Bach.

Griwasche Str.

(Nordeckshof.)
Mit. 2. Gr. 67. Hyp. VI.
Bullensche Str.
— Wannag 98. 551
3. Bitte 173. 995
1. Imak 99. 1151
Kownosche Str.
——
Bullensche Str.
2. Hellmann 113. 605
Kownosche Str.

Grobinsche Str.

(Thorensberg.)
Mit. 1. Gr. 55. Hyp. IV.
Marienmühlenstr.
— Borchert 7. 278
1. v. Schröder 8. 313
do. 9. 313
3. Treulieb 50. 1456
5. Kriwetzky 13. 298
— Graß 11. —
Kirchhofstr.
2. Stauden 34. 343
4. v. Rautenfeld 35. 363
6. Filipowicz — —
— v. Rautenfeld 36. 368
Private Gr.-Nr.
— Januschis 77
Kleine Altonaer Str.

Grodnosche Str.

(Nordeckshof.)
Mit. 2. Gr. 66. Hyp. VI.
Bullensche Str.
— Kreßler 191. 1127
— Ansohn 32. 228
Kreßlerstr.
— Baar 192. 1156
1. Kruhming 36. 520
3. Putring 37. 226
5. Popow 38. 226
7. Tönnisohn 39. 724
— Grigorjew 45. —
Wilnasche Str.
——
Bullensche Str.
— Reim, Heuschlag 31. —
2a. Feldmann 171. 917
Kreßlerstr.
— Ansohn 179. 1002
2. Zaune 30. 227
4. Klimm 29. 738
6. Weinberg 28. 226
8. Sahlit 27. 312
10. Trofimow 26. 1141
12. Radionow 25. 283
Wilnasche Str.

Grotenstr.

(Nordeckshof.)
Mit. 2. Gr. 66. Hyp. VI.
Hofesstr.
1. Windt 154. 259
3. Dannberg 153. 583
5. Upen 152. 709
— Kangur 151. 516
7. Windt 150. 248
— Suberg 148. —
Schlocksche Str.
Mit. 2. Gr. 65. Hyp. VI.
— Krause 33. 694
9. Lietz 30. —
——
Mit. 2. Gr. 66. Hyp. VI.
Hofesstr.
2. Dannberg 140. 558
4. Kronberg 141. 251
6. Cesalmann 142. 1001
8. Sarring 143. 258
10. Kruhming 145. 528
12. Breier 144. 657
— Blussing 147. 716
Schlocksche Str.
Mit. 2. Gr. 65. Hyp. VI.
— Kruhming 34. —
14. 16. Swirbul 35. 176
18. Rohme 36. 650
— Reim, Ackerland 37. —

Grünstr.

Pet. 1. Gr. 19. Hyp. II.
Mühlenstr.
1. Ruhtenberg 32. 150
3. Steinberg 18. 428
5. Rickmann 85. 1313
7. Friesen 17. 429
9. Städt. Mietshaus 16. 430
Ziegelstr.
——
Mühlenstr.
— Hansen 58. 158
— Reim 73. 168
2. Riegert 59. 160
4. Knothe 60. 695
6. Knothe 61. 171
8. Wehlert 62. 179
Ziegelstr.

Gummistr.

(Gravenhof.)
Mit. 2. Gr. 57. Hyp. IV.
1. Mündel 107. 520
1. Mündel 138. 1411
— Schamping 110. 585
2. Grubert 108. 679
— Semenow 109. 612
— Mündel 152. 1904
— Warter 104. 497
Talsensche Str.

Gustavstr.

(Thorensberg.)
Mit. 1. Gr. 54. Hyp. IV.
Kleine Altonaer Str.
— Horst 82. 349
2. Irrmann 80. 352
4. Kruhming 79. 1444
— Bockrodt 78. 1294
Olivenstr.
——
Kleine Altonaer Str.
— Thorensb. Lett. Hilfs-Verein 83. 318
1. Krumin 110. 1639
— Steinert 109. 1616

Guttenbergstr.

Stadt 1. Gr. 7. Hyp. I.
Stifts-Ausfahrt.
— Stadt, Marktpl. 35. —
Neustr.
——
Stifts-Ausfahrt.
— Girgensohn 36. 216
— Häcker&Spilhaus 37. 215
— Laschkow 39. 213
— Schwartz 40. 1032
Neustr.

Gymnastikstr.

Mit. 1. Gr. 74. Hyp. VI.
1. Baschkirowa (Bellevue) 99. 31
(Seifenberg.)
— 147. —
(Atgasen.)
3. Polak 107. 485
— Feuerwehrturm — —
5. Hartmann 90. —
— Girwehdt 75. 1149
Mitauer Chaussée.
— Sergejew 48. 567
7. Beimann 49. 768
9. Jansohn 50. 538
11a. Feindt 136. 898
11b. Schuttenbach 137. 919
11. Uhlin 52. 900
Teichstr.
13. Fedotow 28. 733
15. Dobrschinski 12. 717
Eisenbahnstr.

Mit. 1. Gr. 83. Nr. 1. Hyp. VI.
Lindenruhe.
Private Gr.-Nr.
17. Isack 72
Asuppensche Str.
19. Preede 66c
19a. Bergmann 66
Abguldensche Str.
21. Kirsch 55
Alschwanger Str.
21a. Gudenas 47c
21b. Gabre 47b
Theringensche Str.
23. Tscharring 38a
25. Martinsohn 37
25a. Lilau 37a
27. Kriwinsky 36
29. Dumpe 35
31. Preede 34
Altonaer Str.

Mit. 1. Gr. 74. Hyp. VI.
2. Frehmann (Bellevue) 102. 325
(Seifenberg.)
— Feuerwehrturm 144. 1254
(Atgasen.)
4. Libbert 91. 442
Zeltstr.
6. Trehmann 89. 754
— Formalsky 76. 649
Mitauer Chaussée.
— Sergejew 105. 1273
Atgasenscher Weg.
8. Schmidt 65. 426
10. Tscharring 64. —
12. Groß 63. —
14. Strautneek 62. 566
16. Michailow 61. 1016
18. Jaschkina 54. 476
18a. Leepa 140. 978
20. Leeping 53. 831
Teichstr.
22. Sprohge 27. 449
22a. Needre 141. 1028
24. Reinwald 14. 447
Eisenbahnstr.

Mit. 1. Gr. 83. Nr. 1. Hyp. VI.
Lindenruhe.
Private Gr.-Nr.
26a. Trunne 77
Asuppensche Str.
26. Jankowsky 64
28. Nehwal 65
Abguldensche Str.
30a. Jaunsem 56b
30. Sala 56
Alschwanger Str.
32. Kalning 46
Theringensche Str.
— Gut Lindenruhe 39

Gypsstr.

(Kiepenholm.)
Mit. 2. Gr. 62. Hyp. IV.
Ballastdamm.
1. Sehl 9. 1193
Kohlenstr.
— Silwinsky 10. 1871
3. Buttler 110. 1845
— Krause 97. 1502
3. Janetschek 15. 1712
Fischerstr.
— Lemkin 22. 142
— Jegorowa 23. 156
5. Janetschek 21. 1713
— Weltner 20. 1449
Kleine Düna.
——
Ballastdamm.
— Zelm & Böhm 33. 1814
Kohlenstr.
— Narring 32. 139
2. Buttler 29. 140
Fischerstr.
4. Puls 28. 141
6. Jegorowa 25. 147
8. Jegorowa 24. 156
Kleine Düna.

Habichtstr.

(Thorensberg.)
Mit. 1. Gr. 54. Hyp. IV.
Mitauer Chaussée.
— Iggenberg 73. 221
Alte Mitauer Str.
——
Mitauer Chaussée.
— Ossipow 68. 307
— Lukmann 72. 225
Alte Mitauer Str.

Hafenstr.

(Mühlgraben.)
V. D. V. Gr. 68.
— Leverkus & Söhne 3. L.-H. 510
Zarnikausche Str.
— Dubosc 128. L.-H. 517
— Dubosc 130. L.-H. 516
Seestr.
— Schmitz 107. L.-H. 820
——
— Leverkus und Söhne 58. L.-H. 641
Zarnikausche Str.
1. Laurentz 60. Hyp. 1385
Seestr.
— Ehrlich 106. L.-H. 484

Hagensberger Str.

(Schwarzenhof.)
Mit. 2. Gr. 60. Hyp. IV.
Schlocksche Str.
— Herminghaus & Voormann 40. 897
1. Kehr 139. 1980
Schwarzenhoffsche Str.
— Goerke 112. 1812
— 111.
Gregorstr.
— Schiller 107. 1813
— Seuberlich 102. 1727
— Stieda 101. 1785
Margaretenstr.
Goldinger Str.
———
Schlocksche Str.
4. Sallup 93. 1637
6. Jahnke 94. 1667
Taubenstr.
8. Gebauer 97. 1666
Alicenstr.
Schwarzenhoffsche Str.
Zabelnsche Str.
Dreylingstr.
— Pirang 113. 1948
Margaretenstr.

Hakensche Str.

heißt seit 1902 Treydensche Str.

Hamannstr.

(Schwarzenhof.)
Mit. 2. Gr. 61. Hyp. IV.
Schlocksche Str.
— Stakemann 36. 1530
1. v. Roth 126. 1531
3. Bartels 127. 1529
5. Alsleben 128. 1536
— Chait 130. 1545
7. Hentschel 138. 1732
— Pohne 139. 1754
— Pohne 140. 1749
Klinger-Str.
———
Klinger-Str.
2. Jansohn 34. 851
4. St. Johannis-Kirchhof 37. —
Schlocksche Str.

Hamburger Str.

V. O. V. Gr. 84. Hyp. V.
Kettler-Str.
— Agthe 21. 757
— Agthe 23. 743
Lübecker Str.
— Petersen 46. 773
— Petersen 47. 748
— 48. —
— Gertik 49. 759
— Marxhausen 33. 740
Samson-Str.
— 44. —
— 42. —
— Bertels 41. 744
— 28. —
(Annenhof.)
———
Kettler-Str.
— 52. —
Lübecker Str.
— 34. —
Samson-Str.
— 32. —

Hammerstr.

(Schwarzenhof.)
Mit. 2. Gr. 58. Hyp. IV.
Staarstr.
— Purring 100. 910
1. Grünberg 102. 870
— Wunderlich 103. 872
— Visch 104. 873
— Hecht 154. 1512
Dorotheenstr.
———
Staarstr.
— Awerjanowa 110. 816
2. Strawinsky u. Korn 109. 828
4a. Gudinowitsch 107. 1248
4. Giehl 106. 874
— Kronberg 105. 689
Dorotheenstr.

Hansastr.

Pet. 1. Gr. 11. Hyp. II.
Industriestr.
— Baer 70. 73
1. Weidendamm.

Pet. 1. Gr. 18. Hyp. II.
— Städt. Pumpwerk 3. —
Lenzstr.
— Stadtweide 43. —
Schützenstr.
———
Pet. 1. Gr. 11. Hyp. II.
Industriestr.
— Wolfschmidt 69. 72
1. Weidendamm.

Pet. 3. Gr. 14. Hyp. II.
— Zentral-Güter-Bahnhof 44. —

Pet. 1. Gr. 18. Hyp. II.
— Stadtweide 43. —
Schützenstr.

Hapsaler Str.

Pet. 3. Gr. 16. Hyp. II.
Allascher Str.
— Oehlrich 4. 1278
1. Berlin 118. 1343

Pet. 3. Gr. 15. Hyp. II.
Lemsalsche Str.
3. Sallulap 71. 1148
5. Kuplast 73. 1262
7. Rudsit 74. 1256
9. 11. Mitkow 75. 1514
13. Penkinsky 76. 1539
Spatenstr.
15. Reuschel 43. 1232
17. Pumpur 44. 1439
19. Zehrs 45. 1543
21. Genning 46. 1213
Sägerstr.
———
Pet. 3. Gr. 16. Hyp. II.
— St. Polizeiamt 127. —
Allascher Str.
— Kickert 6. 1168
2. 4. Ehrhardt 8. 1224
6. Kitze 9. 1432
8. Petersohn 10. 1505
10. Dobkewitsch 11. 1158
12. Wezsihle 12. 1157

Pet. 3. Gr. 15. Hyp. II.
Lemsalsche Str.
14. Buschmann und Kanapenas 70. 1154
16. Sarrin 68. 1299
18. Seemel 67. 1163
20. Waldmann 66. 1161
22. Swaigsne 65. 1257
24. Eglit 64. 1239
26. Djenis 63. 1230
Spatenstr.
28. Ahrste 52. 1245
30. Gaile 51. 1234
32. Wilhelms 50. 1290
34. Mühlenhoffsche Ebr. Betgemeinde 49. 1263
36. Sprohge 47. 1380
Sägerstr.

Hasenholmsches Ufer.

(Hasenholm.)
Mit. 1. Gr. 51. Hyp. IV.
Holmstr.
1. Fuhrmann 2. 453
2. Fuhrmann 3. 454
3. Rose u. Fuhrmann 4. 452
Batteriestr.
4. 5. 6. v. Rautenfeld 7. 449
7. Plawneek 8. 448
— Strauch 9. 447
8. Strauch 10. 447
9. Kalning 11. 446
10. Schabries 12. 445
11. Weidenbach 13. 1479
12. Tosch 14. 444
13. Strauch 17. 443
14. Strauch 18. 443
15. Strauch 20. 442
16. Mihlit 21. 441
17. Mihlit 22. 440
do. 23. 439
(Friedrichsholm.)
18. Schaue 62. 438
19a. Skulte 93. 1792
19. Kruhmin 63. 437
20. Schauje 64. 427
21. Rose 65. 425
21a. Ohsoling 66. 426
Holmstr.
22. Strenge 55. 423
23. Ohsoling 54. 422
24. Grundul u. Laske 53. 421
25a. Polith 89. 1535
25. Skulte 52. 420
26. Kruhming 51. 419
27. Leiske 50. 418
28. Wassermann 49. 1208
29. Karkling 48. 417
30. Kalning 47. —
31. Magidsohn 46. 416
Friedrichsholmsches Ufer

Hasenstr.

Mosk. 3. Gr. 37. Hyp. III.
Wiesenstr.
1. Weesiht 13. 1955
3. Krumult 94. 2005
5. Petrowsky 10. 1952
7. Kritzmann 12. 1960
9. Russ.-Balt. Waggon-Fabrik 11. 2159
Wolmarsche Str.
———
Wiesenstr.
2. Sirk 14. 2319

4. Kegler 15. 1481
Wolmarsche Str.

Heilshoffscher Weg.

heißt seit 1902 Meinhardstr.

Heinrichstr.

(Thorensberg.)
Mit. 1. Gr. 54. Hyp. IV.
Marienmühlenstr.
— Steinhoff 37. 315
2. Franz 38. 316
— St. freie Fläche 39. —
4. Stankewitz 41. 1931
6. Lapinsky 42. 327
— Luther-Kirche 44. 1402
— Luther-Kirche 43. 317
Kirchhofstr.
8. Luther-Pastorat 58. 1403
10. v. Schumacher 97. 1322
12. Agthe 63. 342
Altona.
14. Strauß 59. 359
16. Ehrlich 111. 1821
18. Adamaitis 113. 1982
Kleine Altonaer Str.
20. Günther 112. 1930

Helenenstr.

Mosk. 3. Gr. 34. Hyp. III.
Färberstr.
— Kresling 113. 1580
1. Kramer 112. 1610
3. Griesling 111. 1671
5. Lübeck 110. 1612
7. 9. Radsing 164. 2162
Adlerstr.

Mosk. 3. Gr. 37. Hyp. III.
Rumpenhoffsche Str.
11. Baum 104. 2165
13. Swirbul 105. 2169
15. Schmidt 106. 2182
17. Mayer 110. 2202
19. Rosenfeld 113. 2210
21. Kimm 114. 2225
23. Rakowsky 112. 2208
25. Korn 115. 2213
27. Bergmann 116. 2214
Wolmarsche Str.

Mosk. 3. Gr. 34. Hyp. III.
Färberstr.
— Ljängewitsch 152. 2028
2. Eichmann 171. 2216
4. Schnabowitz 170. 2215
6. Kursemneek 169. 2207
8. Kergalw 165. 2177
— Ilken 158. 2150
Sprenkstr.

Mosk. 3. Gr. 37. Hyp. III.
10. Freyberg 36. 1254
Maurerstr.
— Laumann 35. 1912
12. Nahtring 34. 1931
Wiesenstr.
14. Spradse 9. 2024
16. Sarring 93. 2006
18. Zelming 95. 2010
20. Laukedrey 91. 2003
22. Berg 107. 2180
— Russ.-Balt. Waggon-Fabrik 11. 2159
Wolmarsche Str.

Herderplatz.

Stadt 1. Gr. 7. Hyp. I.
Stifts-Ausfahrt.
1. Girgensohn 14. 6
Palaisstr.
2. Dom-Kirchenhaus 47. 1007
4. Dom-Kirchenhaus 48. 217
— Städt. Platz 153. —
Domplatz.

Heringsstr.

(Groß-Klüversholm.)
Mit. 1. Gr. 49. Hyp. IV.
Schiffsstr.
— Joffe 87. 24
— Stadt Riga 86. 20. 30

Hermannstr.

(Gravenhof.)
Mit. 2. Gr. 57. Hyp. IV.
Altonaer Str.
1. Akkermann 1. 534
3. Wolzonn 2. 533
Meisterstr.
5. Lobeck 16. 532
7. Feldmann 17. 1306
9. Amtmann 18. 531
11. Kruse 19. 1207
13. Krasting 20. 572
15. Jacobsohn 21. 568
17. Lukin 22. 545
19. Rig. Waisenhaus 23. 566
do. 24. 530
— do. 47. 530
Dorotheenstr.
— Waisenhaus 156. —
— Städt. Baugrund 44. —
— do. do. 43. 1419
Gesellenstr.
——
Altonaer Str.

Mit. 2. Gr. 49. Hyp. IV.
— Melder 141. 535
— Hempel 140. 1354

Mit. 2. Gr. 57. Hyp. IV.
— Waisenhaus 47. 530
Dorotheenstr.
Talsensche Str.
— Waisenhaus,Wald 48. 530
— Asser 148. 2007
— Goldberg 52. 1185
— Städt. Markt 141. —
Lagerstr.

Hermelingshöffsche Str.

Pet. 3. Gr. 12. L. H.
Peterholmsche Str.
— St. Riga 112. II. 1351
— Kalning 64. 322
— Silling 65. 312
Milchstr.
— Figge 80. 325
— Stebrin 81. II. 1208
— Moritz 82. II. 1227
(Möllershof.)
— Walter 95. II. 53
L. H. 473
— Smirnow 96. II 52
L. H. 469
Hermelingshöffscher Graben.

Pet. 3. Gr. 14. Hyp. II.
Peterholmsche Str.
— Redlich 35. 1325
— Bergmann 24. 62
— Wolzonn 23. 61
— Walther 22. 60
— Schidelew 21. 1289
Hermelingshöffscher Graben.

Herrenstr.

Stadt 1. Gr. 1. Hyp. I.
Kalkstr.
1. Kamarin 78. 644
3. Kahn 79. 643
Münzstr.
5. Ratkowsky 80. 642
Petri-Kirchenstr.
7. Wilhelmsohn 84. 641
9. Heede 85. 640
Waagestr.
11. Mitschke 86. 441
Sünderstr.
13. Mentzendorff 140. 870
15. v. Stempel 139. 717
Schwimmstr.

Stadt 1. Gr. 3. Hyp. I.
17. Resnikow 12. 730
19. Windisch 13. 869
21. Feitelberg 14. 868
23. Simson 15. 742
Marstallstr.
25. Josephsohn gen. Meyer 66. 756
27. Freymann 67. 867
Allarmstr.
29. Berner 54. 766
Münstereistr.
— Freyberg 51. 767
31. Cahn 50. 865
33. Krone, Postamt 49. 776
Karlsstr.

Stadt 1. Gr. 1. Hyp. I.
Kalkstr.
2. v. Klein 76. 637
4. Thomse 75. 636
6. Bakaldin 74. 634
Münzstr.
8. Kamkin 71. 633
10. Trofimow 70. 629
Petri-Kirchenstr.
12. Mündel 63. 627
do. 64. 628
14. Mündel 62. 638
16. Mündel 61. 639
18. Ossipow 60. 442
Sünderstr.
20. Grimm 141. 845
22. Hafferberg 142. 863
Schwimmstr.

Stadt 1. Gr. 3. Hyp. I.
24. Rabinowitsch 11. 729
26. Dimitrijew 10. 728
Marstallstr.
28. Gareise 69. 754
30. Itzigsohn 68. 864
30a. v. Böttcher 74. 794
32. Schapiro 75. 792
Schmiedestr.
34. St. Georgen-Hospital 76. 791
do. 78. 777
Karlsstr.

Heustr.

(Thorensberg.)
Mit. 1. Gr. 53. Hyp. IV.
Kalkofenstr.
— Schirokow 60. 1166
Kühleweins Graben.
——
Kalkofenstr.
— Schaurum 63. 311
— Wahwer 62. 1901
— Wahwer 61. 215
Kühleweins Graben.

Hilchenstr.

(Schwartzenhof.)
Mit. 2. Gr. 61. Hyp. IV.
Dünamündesche Str.
— Babst 136. 1723
1. Bahn 137. 1795
3. Bahn 135. 1794
— Gorjainow 134. 1700
Schlocksche Str.
——
Dünamündesche Str.
— Strasding 141. 1786
— St. Johannis-Kirchhof 38. —
Schlocksche Str.

Hilfsstr.

Pet. 2. Gr. 24. Hyp. II.
Charlottenstr.
1. v. Stritzky 60. 292
do. 61. 673
Nikolaistr.

Pet. 2. Gr. 23. Hyp. II.
3. Jürgensohn 10. 691
5. Balkin 11. —
Karolinenstr.
7. Weinberg 12. 319
9. Cziesch 40. 323
11. Bernsdorf 39. 320
13. Erps 38. 324
15. Witthoff 37. 330
17. Anspach 35. 377
do. 36. 378
Alexanderstr.
——
Charlottenstr.
Pet. 2. Gr. 24. Hyp. II.
2. v. Stritzky 62. 690
Nikolaistr.

Pet. 2. Gr. 23. Hyp. II.
— Eljaschow 74. 1258
6. Gramatke & Gritzkewitz 75. 1225
8. Reimers 73. 694
Karolinenstr.
10. Steinberg 41. 325
12. Steinberg 42. 382
14. Bach 43. 383
16. Witte 46. 381
18. Poresch 45. 379
Alexanderstr.

Hirtenstr.

Pet. 1. Gr. 18. Hyp. II.
Mühlenstr.
— Piker 15. 133
— Kirstein und v. Antonius 49. 1473
Lenzstr.
——
Mühlenstr.
1. Jurewitsch 8. 136
— Städt. Pumpwerk 3. —
Lenzstr.

Hofesstr.

(Nordeckshof.)
Mit. 2. Gr. 66. Hyp. VI.
Schlocksche Str.
— Wetneek 174. 1083
1. Kruhming 159. 171
3. Grundmann 158. 262
5. Krause 157. 517
5. Kangur 151. 516
7. Sihpol 156. 578
9. Opp 155. 495
Grotenstr.
11. Dannberg 140. 558
— Reim, Hof Nordeckshof 138. 162
Bullensche Str.
——
Mit. 2. Gr. 67. Hyp. VI.
Schlocksche Str.
— Bagg 149. 398
2. Antosch 135. 170
4. Steinmann 142. 169
— Mauring 141. 167
6. Seimann 143. 168
Saßmackensche Str.
8. Eckmann 144. 635
10. Leepa 145. 681
12. Sonntag 146. —
16. 18. Spohr 157. 480
20. Salums 162. 884
22. Andersohn 163. 878
— Wilensohn 164. 877
Bullensche Str.

Holmstr.

(Hasenholm.)
Mit. 1. Gr. 51. Hyp. IV.
— Kalning 31. 446
(Friedrichsholm.)
— Strauch 30. 1471
— Kruhming 29. 1238
— Stankewitz, Kudling, Lihdack 28. 1672
— Purring 90. 1571
— Sarring 27. 429
— Grünwald 26. 1513
— Stubis 25. 430
Kleine Holmstr.
1. Grunde 24. 1824
2. Abrant 61. 1880
3. Burkewitz 60. 1308
4. Seemel 59. 436
5. Lapping 58. 428
6. Ohsoling 57. 426
8. Kruhming 56. 424
Hasenholmsches Ufer.
——
(Hasenholm.)
Hasenholmsches Ufer.
— Fuhrmann 2. 453
— Fuhrmann 3. 454
— Rose u. Fuhrmann 4. 452
Batteriestr.
— v. Rautenfeld 7. 449
— Plawneek 8. 448
— Strauch 10. 447
— Kalning 11. 446
— Schabries 12. 445
— Rose 15. 1508
— Strauch 20. 442
— Mihlit 21. 441

— Mihlit 22. 440
do. 23. 439
(Friedrichsholm.)
— Schaue 62. 438
— Skulte 93. 1792
— Kruhmin 63. 437
— Schauje 64. 427
— Rose 65. 425
7. Ohsoling 66. 426
9. Stankewitz 67. 1220
11. Schauje 92. 1737
Hasenholmsches Ufer.

Holmstr., kl.

(Friedrichsholm.)
Mit. 1. Gr. 51. Hyp. IV.
Friedrichsholmsches Ufer
— Brusinsky 33. 431
Strauchstr.
— Grunde 24. 1824
Holmstr.
——
Friedrichsholmsches Ufer
— Stubis 25. 430
Holmstr.

Holstenhofsche Str.

Pet. 3. Gr. 14. Hyp. II.
2. Weidendamm.
— Stadt-Heuschlag 33. —
1. Sihlit 30. 106
Rote Düna.
——
2. Weidendamm.
— Stadt-Heuschlag 32. —
2. Nather 31. 105
Rote Düna.

Holzstr.

(Nordeckshof.)
Mit. 2. Gr. 67. Hyp. VI.
Bullensche Str.
1. Rohsit 152. 1333
3. Pohgul 93. 654
5. Sämer 91. 512
7. Schönhoff 90. 545
Kownosche Str.
9. Masur 85. 838
Polangensche Str.
— Wirs 84. 601
— Ausmann 79. 481
Essenhofsche Str.
——
Bullensche Str.
— Freymann 94. 653
— Uppit 102. 552
Kownosche Str.
8. Subow 106. 712
10. Reim 103. —
12. Sarring 107. 639
— Sihlneek 108. 665
Essenhofsche Str.

Honigstr.

(Schwartzenhof.)
Mit. 2. Gr. 58. Hyp. IV.
Lagerstr.
— Hermann 59. 713
— Butte 58. 709
Bienenstr.
1. Butte 46. 710
3. Kusnezowa 47. 711
Doblensche Str.
5. Nevermann 22. 658
7. Westernhagen 21. 908
Dorotheenstr.
——
Lagerstr.
— Matzkait 40. 654
— Putne 41. 655
Blumenstr.
— Klenert 45. 657
2. 4. Andrzejewski 23. 637
— Krakauschke 24. 634
Dorotheenstr.

Hospitalstr.

Pet. 2. Gr. 24. Hyp. II.
Friedensstr.
Torgelsche Str.
1. Stadt-Kinderasyl 17. 533
3. Schulz 18. 534
5. Rohl 19. 620
7. Lawrentjew 20. 480
9. Lawrentjew 21. 636
11. Mandelberg 22. 479
13. Tarnowsky 23. 478
15. Biebler 24. 486
17. Jansohn 25. 485
19. Jefremow 26. 536
21. Wihtol 27. 538

Pet. 2. Gr. 25. Hyp. II.
Erbsenstr.
23. Behrsing 5. 537
25. Krone 4. 321
27. Behrsing 6. 641
29. Ausing 7. 642
31. Berg 8. 644
33. Sauerberg 9. 645
35. 37. Reimers 11. 653
Beamtenstr.
39. Schulz 16. 1392
41. Raschtschepkin 17. 643
43. 45. Kurpneek 18. 512
47. Classen 22. 656
Offizierstr.
49. Stolberg 23. 1226
51. Schmidt 24. 539
53. Sledsewitsch 127. 1317
55. Chitrik 30. 1227
57. Grigorjew 29. 666
Bachstr.

Pet. 3. Gr. 17. Hyp. II.
— Kriegshospital 67. —
3. Städt. Mietsh. 70. 1246
Ambosstr.
——
Pet. 2. Gr. 24. Hyp. II.
Friedensstr.
— Adm. d. Kirchhofs-Wege 35. —
2. Lorenz 32. 482
4. Muzeneek 31. 1472
6. Purrin 28. 490

Pet. 2. Gr. 25. Hyp. II.
Erbsenstr.
8. Berg 132. 1453
10. Erdmann 118. 298
12. Pallin 117. 299
14. Tilischke 116. 300
16. Ruhtenberg 115. 301
18. Menkowitsch 114. 302
20. Schmidt 113. 303
Kasernenstr.
22. Buhmann 112. 505
24. 24a. Zietemann 110. 603
26. Kusmin 109. 602
Waffenstr.
28. Zietemann 31. 600
Bachstr.
— Duntenh. Grund 42. —

Pet. 3. Gr. 17. Hyp. II.
— Kriegshospital 66. —
Invalidenstr.
— Kriegshospital 67. —
2. 4. Balting 69. 1060
Ambosstr.

Jägel-Ufer.

B. O. B. Gr. 78. Hyp. V.
Hohe Brücke.
— St. Riga (Bar. Nolcken, Dannemannshof 9. —
— Kuplast-Gesinde — —
— Wetz-Giese-Ges. — —
Pleskauer Bahn.
— Firth u. Goile 178. 621
— Stange-Klaß-G. — —
— Wetz-Giese-Ges. — —
— Wetz-Stange-Ges. — —
— Katharinenhof, Ossipow 5. 102
— Stange-Klaß-G. — —
— Wetz-Stange-Ges. — —
Stintsee.

Jägerstr.

Pet. 1. Gr. 18. Hyp. II.
1. Weidendamm.
— Fritsche 24. 111
1. Lucas 25. 123
3. v. Stankiewicz 26. 126
5. Leontjew 27. 1254
— Blau 28. 117
— Blau 29. 117
Schützenstr.
——
1. Weidendamm.
2. Kahn 33. 113
4. 4a. Spitzmacher 32. 129
6. Rothert 31. 125
8. Nord 30. 124
Schützenstr.

Jakobstädtische Str.

Mosk. 1. Gr. 40. Hyp. III.
Sadownikowstr.
1. Schakal 83. 1537
3. Speri 84. 1095
5. Aksjonow 111. 1634
do. 85. 1633
7. Kriwzow 86. 1083
9. Trisanow 87. 1082
Palissadenstr.

Mosk. 1. Gr. 39. Hyp. III.
— Wolff 61. 1077
11. Schwartz 62. 1078
13. Schwartz 63. 1148
15. Schoffer 64. 1049
17. Salzmann 65. 1050
19. Kruhming 66. 1378
— Remnew 36. 993
Katholische Str.
— Kath. Krankenh. 35. 2389
— Kath. Krankenh. 34. 955
— Kath. Krankenh. 33. 955
— Gigger 32. 1454
Dünaburger Str.

Mosk. 4. Gr. 45. Hyp. III.
— Nikonorow 22. 1312
21. III. Ges. geg. Kr. 23. 1313
23. Gorbunowa 24. 1314
25. Ahrendt 25. 1419
27. Skudre 26. 556
29. Scheinin 28. 1466
— Scheinin 29. 1465
31. Dauge 30. 1811
33. Agafonow 31. 1838
35. Wulffsohn 32. 1203
Maschinenstr.
37. Elksniht 6. 1839
Oreler Bahn.

Mosk. 1. Gr. 40. Hyp. III.
Sadownikowstr.
— Kühkemann 91. 1435
2. Scharow 90. 1740
4. Zwetkow 89. 1121
6. Trisanow 101. 2111
Palissadenstr.

Mosk. 1. Gr. 39. Hyp. III.
— Spiridonow 72. 1039
8. Kusmin 71. 1036
10. Gutmann 70. 1232
12. Gurfinkel 69. 1189
14. Krinitzkaja 68. 1079
— Treymann 67. 1080
Katholische Str.
— Altgl. Kirchhof 102. —
16. Grebentschikowsches Armenhaus 103. —

Mosk. 4. Gr. 45. Hyp. III.
Dünaburger Str.
— Nikonorow 38. 1308
18. Schweizerow 37. 1309
20. Obermüller 36. 1782
22. Rumberg 35. 1451
24. Nikolajew 34. 1452
26. Beiker 33. 2120
— Altgl. Kirchhof 61. —
Oreler Bahn.

Jakobsstr.

Stadt 1. Gr. 8. Hyp. I.
Schloßstr.
1. Börsen-Kom. 35. 59
— St. Riga; Börsenhof 34. 56
3. Opolko u. Krämer 37. 57
5. Opolko u. Krämer 36. 58
Kleine Schloßstr.
7. Jakobi-Kirchenh. 74. —
9. Stadt Riga 75. 85
(Stat. Kom. d. Rittersch.)
Klosterstr.
11. Livl. Ritterschaft 56. 83
— Krone, Packhaus 55. 70

Stadt 2. Gr. 9. Hyp. I.
Turmstr.
— Stadt-Bauplätze 51. —
Nikolaistr.
——
Stadt 1. Gr. 8. Hyp. I.
Sandstr.
2. 4. Zweite Ges. geg. Credits 78. 124
6. Kalning 77. 121
8. Kalning 76. 122
Kleine Lärmstr.
10. Kurau 86. 118
12. Livl. Ritterschaft 87. 1064
14. Petersohn und Freymann 88. 117
16. Seelig 91. 115

16a. Seelig 92. 114
Lärmstr.
18. Rose 97. 109

Stadt 2. Gr. 9. Hyp. I.
Turmstr.
20. 22. Dombrowsky 49. 90
24. Kurotschkin 48. 89
26. 28. Wolff 46. 86
30. Martinoff 45. 87
Nikolaistr.

Jakobsstr., kleine.

Stadt 1. Gr. 7. Hyp. I.
Pferdestr.
1. Landenberg 67. 330
3. Kause 65. 329
Scheunenstr.
——
Pferdestr.
2. Tambellini 69. 327
4. Landenberg 68. 328
Scheunenstr.

Jaroslawsche Str.

Mosk. 1. Gr. 39. Hyp. III.
Katholische Str.
1. Suslow 134. 946
3. Tscherniſchew 133. 953
5. Wassiljew 132. 949
7. Wassiljew 131. 951
9. Iwanow 130. 950
11. Terechow 129. 948
13. Krone, El.-Schule 128. 1125
15. Schidelew 127. 1096
Dünaburger Str.

Mosk. 4. Gr. 45. Hyp. III.
— Schidelew 120. 1056
17. Iljuschkin 121. 1055
19. Slotnikow 122. 1054
21. Sinitzin 123. 1754
23. Rykowa 124. 1053
25. Piskunow 125. 1052
27. Filatowa 126. 1098
29. Bytschkow 127. 1523
31. Maksimow 128. 1133
33. Rykow 129. 1134
35. Feklistowa 130. 1152
37. Iwanow 131. 1156
39. Marudin 132. 1154
41. 43. Bettelver., Ebr. Waisenhaus 133. 1306
45. Kolossow 135. 1525
47. Pankow 136. 1515
49. Trofimow 137. 1158
Kleine Bergstr.
51. Theidon 88. 1895
53. Sergejew 87. 2014
55. Golubowa 86. 1514
57. Taschkin 85. 1507
59. Beibet u. Reinberg 84. 1558
61. Dementjew 83. —
63. Awdotjew 82. 1557
65. Jegorowa 81. 1240
67. Schustrow 80. 1220
Tulasche Str.

Mosk. 4. Gr. 46. Hyp. III.
69. Ballod 13. 1942
71. Feodorow 14. 2379
73. Ansche 15. 2061
75. Abramow 16. 2406
77. Jewsejew 17. 1265
79. Marimow 18. 1946
81. Tichomirow 19. 1278
83. Dementjew 20. 2179
85. Nakwas 21. 2026
Kalugasche Str.
87. Oschelas 41. 2369
89a. Graß 39. 1405
89b. Samuilow 129. 2068
91. Grunitsch 38. 1390
93. Waleiko 37. 2321
Löwenstr.
——

Mosk. 1. Gr. 39. Hyp. III.
Katholische Str.
— Karklit 135. 944
2. Lewit 137. 943
4. Tischer 138. 942
6. 8. R.-kath. Kirche 139. 1023
10. Potemkin 140. 1522
12. v. Gluchowsky 141. 1702
14. Wassiljew 142. 1031
— Walter 143. 1032
Dünaburger Str.

Mosk. 4. Gr. 44. Hyp. III.
16. Iljin 1. 1097
18. Semenowa 4. 1656
20. Tschutschina 5. 1130
22. Kasputis 6. 1131
24. St. Feuerwehr 7. 1132
26. Potemkin 8. 1102
28b. Schukowsky 9. 1101
28a. Mitrofanow 10. —
30. Fedorowa 11. 1100
32. Iwanow 12. 1099
34. Andrejew 14. 1521
36. Kowalew 16. 1103
38. Stepanow 17. 1191
40. Blinow 18. 1135
42. Anorow 19. 1136
44. Wokonjew 20. 1126
46. Tschikunow 21. 2115
Kleine Bergstr.
48. Sokolow 93. 1162
50. Jessinsky 94. 1661
52. Iwanowa 95. 1512
54. Potemkin 96. 1509
54a. Gumnitzky 97. 2106
56. Iwka 98. 1510
58. Schiburis 99. 1511
60. Spizina und Gawrilowa 100. 2255
62. Zalis 101. 1980
64. Sapenin 102. 1621
Tulasche Str.

Mosk. 4. Gr. 46. Hyp. III.
66. Jerikalow 50. 1227
68. Josselowitz 49. 1229
70. Leimont 48. 1245
72. Muller 47. 1319
74. Muller 46. 2094
76. Balabolin 45. 1601
78. Nitawsky 44. 1337
80. Tomaschew 43. 2344
Kalugasche Str.
82. Michejew 64. 1358
84. Krusowitzky 65. 1388
86. Jablonsky 66. 1397
88. Beloussowa 67. 1413
90. Zibuljew 68. —
Löwenstr.

Jesuskirchenstr.

Mosk. 1. Gr. 41. Hyp. III.
Uferstr.
— Beibst 120. 620
1. Zivst 117. 603
3. Garfunkel 116. 594
Moskauer Str.
— Scheimann 74. 581
5. Kowalewsky 73. 582
7. 9. Salmanowitz 72. 554
Eliasstr.
11. Debler 45. 553
13. 15. Bergmann 46. 558
— Wassiljew 47. 1967
Gogolstr.
— Ruhting 21. 129
17. Bergmann 22. 130
19. Klimow 18. 132
21. Neumark 28. 120
23. Nessadomowa 29. 121
Mühlenstr.
——
Mühlenstr.
— Goldblatt 30. 123
2. Raschal 32. 127
— Kulikow 33. 422
Gogolstr.
— Turschetzky 36. 538
4. Jankowsky 37. 537
6. Bielinky 38. 539
8. Pfab 44. 552
— Jesuskirche 56. 2042
Eliasstr.
10. Minsker 68. 569
12. Baschkirowa 67. 570
— Rabinowitz 66. 578
Moskauer Str.
— Franz 124. 596
14. Chasanowskaja 123. 602
16. Rappoport 122. 622
18. Gawrilow 121. 621
Uferstr.

Industriestr.

Pet. 1. Gr. 11. Hyp. II.
Elisabethstr.
— Engelmann 89. 1427
1. Vikar 126. 1546
— v. Mahdell 128. 1548
— 130.
— 132.
3. Mietens 91. 24
3. Mietens 92. 25
5. Häusermann 93. 141
5. Häusermann 94. 26
Wallsche Str.
— Kaiserl. Garten 39.
7. Niedermeier 55. 27
9. Michelsohn 54. 28
11. Herrmann 124. 1537
— Herrmann 53. 29
Peterholmsche Str.
——
Elisabethstr.
2. Lasdin 88. 1428
4. Baron Tornow 85. 87
6. Becker 86. 86
8. Piotrowsky 84. 84
10. Klihwe 81. 82
12. A.-G. Rich. Pohle 80. 22
14. 16. 18. do. 73. 77
20. Baer 70. 73
Wallsche Str.
22. Wolffschmidt 69. 72
24. Wolffschmidt 68. 71
26. Taurit 67. 70
28. Taurit 66. 1270
30. Wolffschmidt 68. 71
32. Hindin 64. 68
34. Baer 62. 65
36. Maschee 61. 66
38. Michelsohn 60. 64
40. Michelsohn 59. 1286
42. Michelsohn 58. 93
— Nikolajew 57. 63
Peterholmsche Str.

Ingenieurstr.

Stadt 2. Gr. 5. Hyp. I.
Pauluccistr.
— Semenow 46. 923
1. Esche 47. 924
— v. Dalwigk 48. 911
Thronfolger-Boul.
——
Pauluccistr.
— Polytechnikum 45. 918
Thronfolger-Boul.

Invalidenstr.

Pet. 3. Gr. 17. Hyp. II.
Hospitalstr.
— Krone, Kriegshosp. 67. —
Gefängnißstr.
1. Laumann 94. 1139
3. Zietemann 95. 1058

Pet. 3. Gr. 17. Hyp. V.
5. Thomse 90. 610
Stintseestr.
——

Pet. 3. Gr. 17. Hyp. II.
Hospitalstr.
— Krone, Kriegshosp. 66. —
2. Binkewitsch & Dronseiko 101. 1126
— Duntenhof 100. —
4. Saul 99. 1501
Kleine Bärenstr.
6. Grundstein 98. 1456
— Zietemann 97. 1059
— Stadt-Sandfläche 96. —
Bärenstr.
Stintseestr.

Johannishof

hieß bis 1902 Polizeikasernenhof.
Stadt 1. Gr. 2. Hyp. I.
Schmiedestr.
— Schirmacher 117. 560
1. Kashdan 116. 561
3. Johanniskirche 111. 562
5. Stadt Riga 110. —
(Arm.- u. San.-Amt)
7. Johanniskirche 109. 563
9. do. 112. 552
Scharrenstr.
——
Schmiedestr.
2. Hartmeyer 106. 566
4. Laffert 107. 565
6. Johanniskirche 108. 1031
— Convent z. h. Geist 87. 1031
— Eck's Convent 86. —
Scharrenstr.

Johannisstr.

Stadt 1. Gr. 2. Hyp. I.
Schmiedestr.
1. Schilensky 121. 556
3. Minuth 115. 555
5. Pfab 114. 554
7. St. Johannis-Kirche, Pastorat 113. 553
— St. Joh.-Kirche 112. 552
Scharrenstr.
——
Schmiedestr.
2. 4. Schilensky 139. 544
6. Ehlert 123. 545

8. Jakobsohn 124. 546
10. Petersohn 125. 547
12. Peters 126. 548
14. Orlowsky 127. 549
16. Scheffel 128. 550
18. Scheffel 129. 551
Scharrenstr.

Irmlausche Str.

(Champetre.)
Mit. 2. Gr. 76. Hyp. VI.
Kalnezeemsche Str.
— Neuberg — 134. 438
— Jankewitsch — 262. 1032
— Adler — 133. 407
Wolgundsche Str.
1. Kalley — 184. 856
3. Rosenthal — 180. 1018
5. Birck — 109. 678
3b. Kolodo — 110. 1119
3a. Jantschis — 320. 1115
Salwensche Str.
— Wiemer — 269. —
7. Karalunas — 268. 1062
11. Jaraschunas — 267. 1057
13. Druweskaln — 266. 1091
15. Mey — 265. 1077
17. Tauring — 270. 1059
Champetresche Str.

Mit. 2. Gr. 81. Hyp. VI.
19. Strautmann 97. —
21. Sakkewitz 96. —
23. Lassis 95. —
25. Dimse 94. —
Rutzausche Str.
— Markwotisch 66. 1305
— Osoling 65. —
Michaelstr.
— Lapping 40. —
27. Ullmann 39. —
— Zernowsky 38. —
Kandauer Str.

———

(Champetre.)
Mit. 2. Gr. 76. Hyp. VI.
Kalnezeemsche Str.
— Oehme — 79. 418
— Neppert — 80. 487
Wolgundsche Str.
— Rohlit 107. 771
2. Brihding — 108. —
— 319. —
4. Kesling 327. —

Mit. 2. Gr. 76. Hyp. IV.
(Sassenhof.)
— Melder — 252. 1801
Salwensche Str.
— Roman 246. 1798
— Ore & Uppelinz 245. 1788
— Bergmann 233. 1865
— Jekkal 232. 1774
Champetresche Str.
— Miedtke 229. 1769
— Buttel 230. 1790
Kandauer Str.
— Schnakenburg 23. 992

Mit. 2. Gr. 76. Hyp. VI.
— Jotcheß 319. 1335
— Ballod 38. 142

Irmlausche Str.

(Altona.)
Mit. 1. Gr. 55/37. Hyp. IV.
Kleine Altonaer Str.
Private Gr.-Nr.
— Hermann 82
1. Schmidt 84
3. Lindmann 85
— Ambrosaitis 87
Altrahdensche Str.
Private Gr.-Nr.
5. Frischmann 88
Wald.

———

Kleine Altonaer Str.
Private Gr.-Nr.
— Grzybowska 83
2. Jansohn 84a
4. Kenge 85a
6. Turk 86
Altrahdensche Str.
8. Jakobsohn 89. 90

Juliusstr.

(Ilgezeem.)
Mit. 2. Gr. 63. Hyp. IV.
Kleine Düna.
1. Kremmert 79. 1125
— Prüffert 81. 1127
Dampfbootstr.
— Kerkovius & Co. 57. 1128
3. Beck & Burchard 59. 1130
— Ehmcke 61. 1504
Dünamündesche Str.

———

Kleine Düna.
— Meisel 78. 1124
Dampfbootstr.
— Jestanowitsch 77. 1123
Plankenstr.
2. Beck & Burchard 64. 1131
— Lomani 66. 1132
— Lomani 62. 1347
Dünamündesche Str.

Jungfernstr.

Stadt 1. Gr. 7. Hyp. I.
Kramerstr.
Kaufstr.
1. Mitschke 115. 248
3. Ruhtenberg 122. 246
5. v. Hellmann 123. 245
7. Städt. Wohngeb. 124. 244
9. Städt. Polizei-Amt 125. 240
do. 125. 243
— Städt. Wohngeb. 127. 242
Kleine Neustr.
11. Kerkovius 141. 205
do. 142. 211
13. Kerkovius 140. 204
15. Deppe 139. 203
17. Laschkow 138. 202
19. Laschkow 137. 201
21. Semenow 134. 199
do. 135. 200
Schaalstr.

———

Kaufstr.
— Rathaus 128. 1027
Kleine Neustr.
2. Lösevitz 129. 210
4. Jaksch 130. 209
6. Judelowitz 131. 208
8. Spilcker 132. 207
10. Juschkow 133. 206
Schaalstr.

Jungfernstr., kl.

Stadt 1. Gr. 7. Hyp. I.
Kaufstr.
1. Rebinin 114. 377
1. Rebinin 151. 378
3. Potapow 110. 374
5. Ertack's Minna-stiftung 109. 375
Kleine Münzstr.
7. Singer 108. 373
9. Hansen 106. 275
11. Beck 105. 276
Scheunenstr.

Stadt 1. Gr. 6. Hyp. I.
— Scheuber 59. 277
— Brüggemann 60. 278

———

Stadt 1. Gr. 7. Hyp. I.
Kaufstr.
2. Flisch 99. 271
— Skribanowitz 98. 272
4. Flisch u. Blumenbach 100. 1056
Kleine Münzstr.
8. Busch 103. 380
10. Thomse 104. 322
Scheunenstr.

Stadt 1. Gr. 6. Hyp. I.
— Maurach 57. 319
— Haacke 54. 321

Jurjewer Str.

Monrepos.
V.O.V. Gr. 69. Nr. 103. Hyp. V.
Jutestr.
Private Gr.-Nr.
— Jeschkin 65
— Mednis 63
1. Ohsol 64

———

Jutestr.
Private Gr.-Nr.
— Silling 66
2. Druvaskaln 75
Oststr.
4. Pommer 76
Längsstr.

Jutestr.

Monrepos.
V. O. V. Gr. 86. Hyp. V.
Petersb. Chaussée.
— Salz 17. 600
Fuchsstr.
Private Gr.-Nr.
3. Leja 61
5. Jeschkin 65
Jurjewer Str.
Private Gr.-Nr.
7. Silling 66
9. Sake 67
11. Drauding 68
Rodenpoiser Str.

Kämmereistr.

Stadt 1. Gr. 7. Hyp. I.
Neustr.
1. Laschkow 144. 197
3. Kalning 136. 198
5. Semenow 135. 200
do. 134. 199
Schaalstr.

Stadt 1. Gr. 1. Hyp. I.
7. Juschkow 103. 661
9. Juschkow 104. 662
11. Schwabe 105. 660
13. Gebr. Popow 108. 663
Sünderstr.

———

Stadt 1. Gr. 7. Hyp. I.
Neustr.
2. St. Riga. Buden 145. —
4. Rose 146. 195
6. Nowikow 147. 196
8. Woronzow 148. 194
Schaalstr.

Stadt 1. Gr. 1. Hyp. I.
10. Deppe 116. 669
12. Judelowitsch 114. 667
14. Juschkow 113. 666
16. Juschkow 112. 665
18. K. A. Popow's Erben 111. 664
20. do. 110. 1034
22. Abutkow ꝛc. 109. 435
Sünderstr.

Kahnstr.

(Benkensholm.)
Mit. 1. Gr. 50. Hyp. IV.
Oskarstr.
— v. Sengbusch 34. 404
Segelstr.

———

Oskarstr.
— Saussing 42. —
Segelstr.

Kaisergartenstr.

Pet. 1. Gr. 11. Hyp. II.
Elisabethstr.
1. Badrow 14. 2
3. St. Riga, Baupl. 11. —
— Krone, Ing.-Park 10. —

———

Elisabethstr.
— v. Ertzdorff-Kupffer 111. 1447
2. v. Maydell & v. Mellin 114. 1461
4. do. 115. 1462
6a. do. 116. 1463
6. Stolger 16. 3
10. 12. Oldenburg 18. 4
Mittelstr.
14. Ullmann 32. 6
16. Mielentz 33. 7
18. Emsohn 34. 14
20. Beckmann 35. 9
Wallsche Str.
— Kösche 36. 10
Kaiserlicher Garten.

Kalkstr.

Stadt 2. Gr. 9. Hyp. I.
Bastei-Boul.
— Redlich 32. 183
1. v. Oettingen 33. 182

Stadt 1. Gr. 6. Hyp. I.
Wallstr.
5. Bytschkow 90. 283
do. 91. 284
7. Livl. Ges. gegens. Kredits 89. 282
9. Stadt-Sparkasse 83. 350
11. Alichanow 81. 281
13. Bahrs 79. 280
Kleine Königsstr.
15. Sukki 64. 353

17. Anspach 63. 279
Kleine Schmiedestr.
19. Wolkow 62. 368
21. Brüggemann 60. 278
23. Scheuber 59. 277

Stadt 1. Gr. 7. Hyp. I.
Scheunenstr.
25. Beck 105. 276
27. Hansen 106. 275
29. Hansen 107. 274
Kleine Münzstr.
31. 33. Potapow 110. 374
35. Boehnke's Legat 112. 272
Kaufstr.
———

Stadt 2. Gr. 5. Hyp. I.
Theater-Boul.
2. Minus 57. 670
4. Jauch 58. 673

Stadt 1. Gr. 2. Hyp. I.
Wallstr.
6. Witte 1. 509
8. Balkin 9. 510
10. Balkin 10. 511
12. Dorster 11. 513
14. Johannson 12. 514
16. Anspach 13. 515
Königsstr.
18. Dritte Ges. geg. Credits 72. 473
Schmiedestr.
20. Mertiens 73. 572
22. Weichler 74. 571
24. Sielfest 75. 573
26. Buchardt 76. 574
28. Rasitzki 77. 575
30. Mittler & Müller 78. 576

Stadt 1. Gr. 1. Hyp. I.
Scharrenstr.
32. Kerkovius 1. 609
34. Deubner 3. 614
do. 4. 610
36. Metusow 5. 611
Kleine Münzstr.
38. v. Klein 76. 637
Herrenstr.

Kalkofenstr.
(Thorensberg.)

Mit. 1. Gr. 53. Hyp. IV.
Windstr.
1. 3. A.-G. Meteor 38. 205
5. Block 35. 206
7. Strasding 32. 209
9. Lapping 31. 1859
— Skult 29. 211
Windstr.
———
Windstr.
2. Teich 53. 203
4. 6. Schepper 54. 204
8. 10. 12. Meteor 55. 205
Ofenstr.
14. Kalning 56. 213
16. Lutzau 57. 214
18. Petrow 59. 212
20. Schirokow 60. 1166
Heustr.
22. Wahwer 61. 215
24. Wahwer 62. 1901
26. Schaurum 63. 311
28. Strauting 64. 310
30. Bramberg 153. 1708
Windstr.

Kalnezeemsche Str.
(Schwartzenhof.)

Mit. 2. Gr. 61. Hyp. IV.
— Kapitonow 84. 755
Dünamündesche Str.
1. Herrmann 67. 756
3. Strauß 66. 753
5. Blechmann 65. 749
Orgelstr.
7. Rehwald 125. 1465
7a. Rehwald 64. 750
Krugstr.
9. Meyer 53. 747
Winkelstr.
11. Spessa 52. 744
— Sprohge 51. 826
13. Mitschke 133. 1679
Schlocksche Str.

Mit. 2. Gr. 60. Hyp. IV.
— Abbul 117. 1916
15. Fleißner 52. 950
15a. Krause 69. 1351
17. Bielchen 53. 1245
Taubenstr.
17a. Hartmann 59. 1485
19. Jansohn 60. 906
21. Welmer 61. 1170
23. Diehl 62. 1353
25a. Ewerts 63. 1391
25b. Junker 64. 1164
Alicenstr.
25. Rig. Frauenver. 65. 1165
27. Popp 66. 1229
29. Baltgalw, gen. Jansohn 70. 1361
31. Hartmann 74. 1455
33. Walter 75. 1466
Schwartzenhoffsche Str.
35. Lorentzen 76. 1487
37. Skuje 78. 1526
39. Borchert 79. 1538
— Blechmann 81. 1588
Zabelnsche Str.
41. Blechmann 82. 1589
43. Kanter 84. 1586
45. Eggers 99. 1656
Dreylingstr.
57. 83. —
59. Schmidt 80. 1546
Margaretenstr.

Mit. 2. Gr. 60. Hyp. VI.
61. Haase 13. 301
63. Willert 12. 275
65. Dessain 11. 604
67. Skudre 10. 347
69. Schumow 9. 117
71. Pladder 8. 118
73. Rinnus 7. 115
75. Behrsing 6. 734
— Winter 5. 290
77. Kandis 68. 470
Bolderaaer Bahn.

Mit. 2. Gr. 76. Hyp. VI.
Schmardensche Str.
— Pirang 59. 119
79. v. Rautenfeld 60. 114
81. Kreet 61. 116
83. Abolting 98. 336
Kemmernsche Str.
85. Papendieck 96. 365
87. Krawtschenko 55. 127
87a. Tiltin 54. 329
89. Puls 62. 466
91. Strauch 63. 129
do. 64. 130
do. 65. 129
95. Ohsoling 68. 124
Bartausche Str.

(Champêtre.)
97. Ev. Unterst.-C. 72. 140
99a. Petersohn 272. 1073
99. Saulgosch 73. 1075
— Schellenberg 271. 1061
101. Jannsohn 74. 1067
103. Günther 75. 417
105. Feldmann 76. 1030
107. Treiling 77. 572
109. v. Hryckiewicz 78. 804
111. Oehme 79. 418
Irmlausche Str.
113. Neubert 134. 438
115. Tichomirow 135. 436
117. Henning 136. —
119. Skujeneek 137. 1106
121. Jakobsohn 138. 908
123. Siering 139. 437
125. Swarneek 140. 509
127. Roßbach, gen. Rosenbach 141. 852
129. Grünberg 142. 811
131. Gusting 143. 499
133. Baumann 144. 419
Rutzausche Str.
135. Folkmann 145. 762
137. Puszeppur 146. 873
139. Wojczunas 148. 971
141. Strautin 147. —
143. Dauge 150. —
145. Schnore 151. 760
147. Woischwillo 152. 1051
149. Behrsing 153. 1241
151. Lauenstein 154. 1114
153. Eglit 217. 872
Appusensche Str.

Mit. 2. Gr. 81. Hyp. VI.
155. Kihs — 1. 1341
155a. Kihs — 34. 1081
157. Sepp — 2. 1095
159. Sawitsch — 3. 1072
161. Behrsing — 4. 1031
163. Schauberg — 21. 925
165. Kalning — 5. 880
167. Klints — 6. 1339
169. Lukschteraupas — 7. —
171. Sarring — 8. —
173. Lutkus — 9. —
— — 10. —
175. Amerik & Eglit — 11. 864
Pleskodahlsche Str.
177. Amerik & Eglit — 12. 863
179. Pfützner — 13. 972
181. Werni — 14. —
183. Kolusch — 15. 1052
185. Walunas — 16. —
187. Gabaling — 17. 994
189. Jakobsohn — 18. 874
191. Pihlag — 19. 885
— 20. —
Solitüdenstr.

Mit. 2. Gr. 80. Hyp. VI.
203. Hartmann (Jägersruhe) 32. 139
———

Mit. 2. Gr. 61. Hyp. IV.
Kleine Düna.
2. Wegner 87. 754
Baumstr.
4. 6. Hanschkinewitz 92. 752
8. Lettischer Verein 93. 751
10. Suberg 94. 746
12. Goerke 95. 745
— Cantini 101. 787
14. Friede 96. 921
16. Ehrschke 97. 936
Taubenstr.

Mit. 2. Gr. 59. Hyp. IV.
18. Schultz 40. 958
20. Faustein 41. 961
22. Kondratjew 42. 912
24. Strauchmann 43. 969
26. Petrulewitsch 44. 805
28. Hartmann 45. 741
30. Hartmann 46. 740
32. Kurotschkin 47. 739
34. Quitzrau 147. 1417
Schwartzenhoffsche Str.
36. Meyer 150. 1943
38. Firth 149. 1583
40. Hanschkinewitz 151. 1606
— Hanschkinewitz 152. 1615
Zabelnsche Str.
42. Petersohn 180. 1719
44. Warda 183. 1745
46. Strauß 193. 1820
Dreylingstr.
Margaretenstr.

Mit. 2. Gr. 59. Hyp. VI.
62. Aull 126. 112
64. Skeltinowitz 127. 111
66. Landsberg 128. 286
68. Jemeljanzow 129. 110
70a. Lukjanow 177. 937
70. Heider 130. 929
72. Lange 132. 730
74. Müller 131. 107
Bolderaaer Bahn.

Mit. 2. Gr. 75. Hyp. VI.
Bolderaaer Bahn.
(Alter Lagerplatz.)
76. Röhsler 1. 109
78. Muß 136. 948
Krusenhoffsche Str.
80a. Smirnow und Petrowski 135. 947
80. Petersohn 3. 106
Kleine Lagerstr.
82. 82a. Wantz 5. 100
84. Griwan 100. 382
86. Baumann 101. 399
Kaugernsche Str.
86a. 88. Wegner 94. 330
90. Weiß 6. 131
94. Kohklit 7. 335
96. A.-G. vorm. Sellier & Bellot 14. 132
98. Kohklit 145. 1160
— Lahz 199. 1246
100. Klimow 146. 1161
— Eiche 182. 1206
102. Schneider 147. 1162
104a. Leitis 192. 1326
104. Plawneek, Ohsoling 148. 1163
106. Mangul Pleskodahl 28. 134

Kalugasche Str.

Mosk. 4. Gr. 46. Hyp. III.
Kostromasche Str.
1. Switschulis 59. 1379
3. Malkow 60. 1381
5. Michejew 61. 2424
7. Fedotow 62. 1922

9. Rig. Hypotheken-
Verein 63. 1266
— Tomaschew 43. 2344
Jaroslawsche Str.
— Nakwas 21. 2026
11. Ratschin 22. —
13. Tichomirow 23. 1339
15. Tumanow 24. 2104
17. Jakobsohn 25. 1943
19. Puchert 26. 2361
21. Praschkewitsch 27. 2231
— Larion 29. 1923
Große Bergstr.
———
Kostromasche Str.
2. Selionow 75. 1963
4. Stepanow 74. 1947
6. Leschnew 71. 1410
8. Grünberg 70. 1948
10. Michejew 64. 1358
Jaroslawsche Str.
— Oschelas 41. 2369
12. Lihzit 42. 2339
14. Matjuschenko 40. 1966
16. Schefler 133. 2211
18. Markow 34. 1412
20. Tschander 31. 2130
22. Blumansky 30. 2405
Bergstr.

Kandauer Str.

(Sassenhof.)
Mit. 2. Gr. 64. Hyp. IV.
Schlocksche Str.
1. Freymann 77. 1079
1a. Kulikowski 139. 1562
3. Klint 78. 1492
5. Bergwitz 81. 1075
7. Bubbet 80. 1441
9. Burmeister 79. 1076
Schreiberstr.
11. 13. Katholische
Kirchenhäuser 61. 1066
15. 17. Loeber 60. 1060
19. Jacobsohn 59. 1084
— Kauling 56. 1757
21. 21a. Titow 58. 1085
Torfstr.
23. Schindler 41. 1196
Moritzstr.
25. Unterkircher 40. 1082
25a. Kalning 155. 1659
— Sakkit 39. 1218
Annenhofsche Str.
27. Laßmann 35. 1038
27a. Abol 130. 1459
29. 29a. Klasson 34. 1037
Bolderaaer Bahn.

Mit. 2. Gr. 76. Hyp. IV.
31. Laide 27. 1033
— Kaufmann 26. 1047
— Kaddick 30. 1507
33. Kergalw 32. 1862
Kleine Kandauer Str.
39. Stanischewsky 33. 1288
— Schnakenburg 23. 992
41. Herzenberg 263. 1837
41. Herzenberg 225. 1673
Tuckumer Bahn.
— Ore & Uppelinz 258. 1789
43. Ballod 37. 1100
— Schnakenburg 23. 992
— 39. —
Irmlausche Str.
Mit. 2. Gr. 81. Hyp. VI.
53. Kohde 341. — —
55. Wezo 340. 32. 1158
57. Tietz 339. — —
59. Lider 338. — —
61. Rungis 337. — —
Querstraße.
63. Plaschmann 331. — —
65. 330. — —
67. 329. — —
69. Grünfeldt 328. — —
Appusensche Str.

Mit. 2. Gr. 64. Hyp. IV.
Schlocksche Str.
2. Wolffschmidt 82. 1045
Torfstr.
— Aristow 98. 1042
4. 6. Carlile 99. 993
8. Baum 101. 1041
10. Blumberg 102. 1040
12. Seibert 103. 1034
Bolderaaer Bahn.

Mit. 2. Gr. 76. Hyp. IV.
14. Schröder 28. 1834
16. Schröder 29. 1032
— Schnakenburg 23. 992
Tuckumer Bahn.
18. Tebel 91. 1491
20. Kaminski 45. 1053
Sassenhofsche Str.
22. Grünupp 44. —
24. Bürger 43. 1058
26. Bubbet 197. 1567
28. Freimann &
Elksne 42. 1086
30. Hoheim 41. 141
32. Danemann 40. 454
— Schnakenburg 23. 992
Irmlausche Str.

Mit. 2. Gr. 81. Hyp. VI.
38. Zernowsky 38. —
40. Krohnberg 2. 37. 1145
42. Saul 36. —
44. Antonowitsch 35. —
48. Spirge 33. —
50. 32. —
52. 31. —
54. Rohsit 30. —
56. Norwell 29. —
58. Rehbock 9. 28. 1167
60. Smilten 27. —
62. Ducklau 26. —
— Gerardi 25. —
68. Reekstin 13. 24. 1071
Appusensche Str.

Kandauer Str., kl.

(Sassenhof.)
Mit. 2. Gr. 76. Hyp. IV.
Kandauer Str.
— Kergalw 32. 1862
4. Dittmer 31. 1493

Mit. 2. Gr. 76. Hyp. VI.
6. Wulf 175. 739

Mit. 2. Gr. 76. Hyp. IV.
— Schwartz 207. 1691
— 199. —
12. Kruvinsky 182. 1550
— Griesle 25. 1533
Annenhofsche Str.
— Mester 24. —
15. Plugi 195. 1569
— Pladder 321. 1983
13. Sihpol 191. 1582
8. Kalning 183. 1547
———
Kandauer Str.
— Stanischewsky 33. 1288
— v. Krannhals 35. 1285
7. Ostwald 34. 1260
9. Eglit 102. 1433
10. Loßberg 192. —
12. Seemel 198. 1577

Mit. 2. Gr. 76. Hyp. VI.
— Swirbul 172. 741
Annenhofsche Str.

Kanonenstr.

Pet. 2. Gr. 28. Hyp. II.
Dorpater Str.
2. Schwartzhoff 102. 1036
4. Zelm & Boehm 100. 1373
6. Zelm & Boehm 99. 1037
8. Duje 98. 1035
Suworowstr.
———
Dorpater Str.
— Städt. Kasernen 32. —

Kapselstr.

(Schwartzenhof.)
Mit. 2. Gr. 59. Hyp. IV.
Taubenstr.
— Grünberg 39. 960
1. Schröder 38. 959
3. Schreiber 148. 1461
3a. Kreyser 37. 970
5. Witte 36. 966
7. Wittmann 35. 964
— Hartmann 45. 741
— Hartmann 46. 740
— Kurotschkin 47. 739
— Kempe 154. 1593
Schwartzenhofsche Str.
— Feldmann 156. 1592
— Firth 149. 1583
15. Wegner 151. 1606
15. do. 152. 1615
Zabelnsche Str.
— Görgens 182. 1731
— 204.
— 203.
Drehlingstr.
— 195. —
Margaretenstr.
———
Taubenstr.
— Berkowitz 31. 1314
2. Hellwig 139. 1313
4. Ketis 33. 935
6. Hesse 34. 742
Schwartzenhofsche Str.
— Strasding 167. 1665
— Meyer 178. 1721
— do. 179. 1722
Zabelnsche Str.
— Ehdel 188. 1883
Drehlingstr.
Margaretenstr.

Karlsstr.

Stadt 2. Gr. 5. Hyp. I.
Theater-Boul.
1. Antonowa 79. 688
3. v. Böttichér 78. 692
Stadt 1. Gr. 3. Hyp. I.
Königsstr.
5. Elsaischew 161. 860
7. Paul 163. 858
Riesingstr.
9. Reymer 138. 837
Stallstr.
11. Grahmann 88. 784
13. Bagg 87. 783
15. Polonskaja 86. 782
17. Bienemann 85. 780
19. Wulff 83. 786
21. 23. Putilow 80. 779
25. Ducklau 79. 778
27. St. Georg.-Hosp. 78. 777
Herrenstr.
29. Posthaus 49. 776
31. Jordan 48. 775
Poststr.
33. Schmidt 47. 772
Dünamarkt.
———
Mosk. 1. Gr. 4. Hyp. I.
Marienstr.
2. Bolderaaer Bahn 99. —
— do. 100. —
Moskauer Str.

Karolinenstr.

Pet. 2. Gr. 23. Hyp. II.
Alexanderstr.
— Rig. Bauges. 99. 348
— Rig. Bauges. 96. 349
Bäckereistr.
1. Rohde 87. 449
3. 5. Kuntze 86. 451
7. 9. Burchard 85. 452
11. Wilhelmsohn 84. 453
13. Hartwig 83. 546
15. Neumann 82. 548
17. Ernstein 81. 547
Annenstr.
19. Jansohn 71. 703
21. Terrin 72. 699
23. Reimers 73. 694
Hilfsstr.
25. Balkin 11. —
27. 29. Igel, Stutzer, Külpe,
Elling 9. 314
31. Stern 8. 317
33. Spitzbard 7. 316
35. Gailit 5. 313
37. v. Stritzky 3. 293
39. Selting 1. 311
Nikolaistr.
———
Alexanderstr.
— Rig. Bauges. 98. 396
Bäckereistr.
2. Rig. Bauges. 59. 345
4. Wittberg 60. 344
6. Schickedanz 61. 343
8. 10. Janelsohn 62. 342
12. 12a. Baumann 63. 341
14. Neumann 64. 340
16. Kleeberg 65. 339
18. Wannag 66. 338
20. Robinson 67. 337
22. 24. Mühlens 69. 326
26. Borchert 70. 448
28. Steinberg 41. 325
Hilfsstr.
30. Weinberg 12. 319
32. Adler 13. 439
34. Teleschnikowa 14. 318
— Erbe, Akt.-G. 24. 331
36. Renard 15. 1321
38. Sihlneek 17. 473
40. Selting 18. 474
42. Fuchs gen. Sprunk 19. 471
44. Aufing 20. 335

46. Wilborg 21. 328
Revaler Str.

Kartoffelstr.
(Seifenberg.)

Mit. 1. Gr. 73. Hyp. IV.
2. Laßmann 136. 1864
4. Sturm 142. 1947
— Brutzer 135. 1878
Lehmstr.
1. Brutzer 21. 1877
— Hofmann 20. 457
— Bluhm 16. 1279
2a. Dombrowsky 131. 1831
— Melgalw 14. 1688
— Gilde 11. 515
— Pawassar 10. 502
— Lihdak 9. 2008
— Baranow 8. 506
Kornstr.

9. Malinowsky 127. 1724
4a. Skadding 128. 1725
— Assar 24. 1298
Lehmstr.
3. Gromow 29. 499
7. Plewakas 151. 1977
5. Strasding 125. 1661
7a. Kleeberg 124. 1660
9. Pultrock 119. 1624
7b. Tereschenkow 120. 1625
Kornstr.

Kasernenstr.
Pet. 2. Gr. 25. Hyp. II.
Hospitalstr.
1. Buhmann 112. 505
3. 5. Zietemann 100. 506
Talstr.
7. Eichner 91. 522
— Fedorowa u. Sokolowa 90. 489
Bärenstr.

Hospitalstr.
2. Schmidt 113. 303
— Rominskaja 125. 487
Friedensstr.

Katharinendamm.
Stadt 2. Gr. 10. Hyp. I.
Stadt-Kanal.
— Städt. Stapelpl. 50. —

Pet. 1. Gr. 11. Hyp. II.
Elisabethstr.
— Städt.. Stapelpl. 9. —
— Städt. Depotpl. 8. —
— Städt. Mietshaus 4. 110
— Walter 2. 109
— Michelsohn 1. 108

Pet. 3. Gr. 12. L. H.
Peterholmsche Str.
— Walter 49. II. 108
(Hermelingshof.)
1a. Sappal 50. 321
1. Meinert 51. 337
3. Sarrin 53. 323
5. Lapping 37. 296
7. Gutpelz 36. 318
9. Pleß 35. 314
Mastenstr.
11. Teewgal 34. 339
13. Thoebel 33. 327
15. Burkewitz 32. 303
17. Sirneek 31. 299
19. Brusbard 30. 301
(Möllershof.)
21. Jaksch 11. II. 44
L. H. 465
23. Tager 10. 468

Pet. 3. Gr. 12. Hyp. II.
25. Böhnken 9. —
27. Arewjew 121. 1521
29. Goldbek 7. 48
29. Goldbek 6. 49
31. Henning 5. 50
33. Green 4. 94
35. Rückwardt & Wagner 3. L.-H. 472
37. Bartsch 2. 92
39. Bartsch 1. 1417
Katkesekeldamm.

Stadt 2. Gr. 10. Hyp. I.
— Krons-Seminar 49. —
— Städt. Anlagen 48. —

Elisabethstr.
Pet. 1. Gr. 11. Hyp. II.
— Terentjew 12. 1
— Städt. Bauplätze 11. —
— Krone, Ing.-Park 10. —

Pet. 3. Gr. 12. Hyp. II.
Peterholmsche Str.
2. Lehmann 113. 1362

Pet. 3. Gr. 12. L. H.
(Hermelingshof.)
4. Smirnow 56. 324
6. Sihle 71. 295
8. St. Riga; (ehem. Hermelingshöfscher Krug) 54. —
Milchstr.
— Gutmann 90. 343
10. St. Riga; (Hof Hermelingshof) 91. —
12. Kickert 92. II. 96
L. H. 347
14. Meyer 93. 306
16. Jansohn 94. 292
(Möllershof.)
18. Walter 95. II. 53
L. H. 473
20. 20a. Smirnow 96. II. 52.
L. H. 469
22. Mandel 97. II. 95
L. H. 466. 467
24. Mandelberg 98. II. 46
L. H. 471
26. Mandelberg 99. II. 51
28. Schwandis 100. 475
Piehlenhofsche Str.
30. Pohpe 105. 474
Katkesekeldamm.

Katharinenstr.
Pet. 1. Gr. 11. Hyp. II.
12. Kaiserl. Garten 39. —
2. 4. 6. Landau 40. 42
8. Landau 41. 41
10. Schablowsky 42. 40
14. 16. Makarow 43. 38
18. Makarow 44. 39
20. Makarow 43. 38
Peterholmsche Str.

Kathol. Ausfahrt.
Stadt 1. Gr. 8. Hyp. I.
Schloßstr.
2. Balkin 14. 46
4. Börsen-Kaufmannschaft 12. 43
Bremerstr.
— Städt. Stapelpl. 10. —
Dünaufer.

Schloßstr.
— Katholische Kirche 4. —
— Städt. Stapelplatz 5. —
Dünaufer.

Katholische Str.
Mosk. 2. Gr. 31. Hyp. III.
Gertrudstr.
— Malinkin 83. 1375
1. Rauthe 84. 1373
3. Himmelreich 85. 1372
5. Müller 86. 1371
7. Altberg 87. 1370
9. Sawjalow 88. 1366
Polotzker Str.

Mosk. 1. Gr. 39. Hyp. III.
Oreler Bahn.
11. Oreler Bahn 1. 1186
13. Andrussow 2. 1294
15. Krassowsky 3. 1637
15a. Welikanow und Morosow 4. 2036
17. Morosow 5. 1638
Kleine Palissadenstr.
19. Stadt, geschlossenes Freibegräbnis 17. —
21. Adm. d. kath. Krankenhauses 34. 955
23. do. 35. 2389
Jakobstädtische Str.
25. Altgl. Kirchhof 102. —
27. Allerheil.-Kirche 156. —
— do. 116. 954
Twersche Str.
29. Remm 117. 2400
31. Sußlow 134. 946
Jaroslawsche Str.
33. Karklit 135. 944
— Glasenapp 136. 945
Moskauer Str.

Mosk. 2. Gr. 31. Hyp. III.
Gertrudstr.
2. Seiler 82. 1143
— Kriegsmann 53. 798
Polotzker Str.

Mosk. 1. Gr. 40. Hyp. III.
Oreler Bahn.
— Oreler Bahn 103. 1292
4. Alexejew 51. 1196
do. 52. 1576
6. Barisow 53. —
8. Wlastow 54. 1360
10. Awotin 55. 1359
Kleine Palissadenstr.

Mosk. 1. Gr. 39. Hyp. III.
— Spiridonow 48. 1636
12. Stwolonsky 47. 1072
14. Allerheiligen-Kirche (Kirchenhaus) 46. 1029
16. Schirajewa 45. 1027
18. Pokrowa 44. 1028
20. Dementjew u. A. 43. 1190
22. Karmann 42. 1034
24. Abramowitsch 41. 1033
26. Lahze 40. 1900
28. Truslit 39. 1002
30. Bormann 37. 1000
32. Remnew 36. 993
Jakobstädtische Str.
34. Treymann 67. 1080
36. Ströhm 101. 1297
38. Semenow 100. 997
40. Filimonow 99. 1444
42. Radionow 98. 1520
44. Schischmarew 97. 996
46. Blochin 96. 1019
48. Bogutzkaja 95. 2402
50. Wassiljew 94. 995
52. Römisch.-Kathol. Kirche 93. 2395
54. Tendsjagolski 92. 994
56. Laschkow 91. 980
58. Berkowitz 90. 975
60. Sorokin 89. 1446
— Sußlow 88. 956
Sadownikowstr.

Mosk. 1. Gr. 43. Hyp. III.
— Pokrow 112. 964
62. Jakowlew 113. 966
64. Rudakas 114. 967
— Kusmin 115. 961
Moskauer Str.

Katkesekel-Damm.
Pet. 3. Gr. 12. Hyp. II.
2. Weidendamm.
— Bartsch 1. 1417

Piehlenhofsche Str.
— Pohpe 105. 474

Kaufstr.
Stadt 1. Gr. 7. Hyp. I.
Scheunenstr.
1. Freyberg, Fischbach, Lyra, Sommer, Dahlfeld 86. 253
3. do. 85. 227
5. 7. Mentzendorff 84. 254
9. Jaksch 82. 256
do. 81. 261
11. Juon 80. 260
13. Brunnert 79. 259
15. Hausmann und Schneider 78. 258
17. Willumsohn 77. 257
Kramerstr.
Jungfernstr.
— St. Riga, Rath. 128. 1027

Scheunenstr.
2. v. Transehe-Roseneck 88. 262
4. Dettmann 89. 263
6. Thomse 92. 264
8. Andreas 93. 265
10. Witt 94. 266
12. Chertek 95. 267
14. Landgraf und Kerkovius 96. 268
16. Groß 97. 269
18. Skribanowitz 98. 270
20. Flisch 99. 271
Kleine Jungfernstr.
22. Rebinin 114. 377
24. Böhnke'sches Familienlegat 112. 272
Kalkstr.

Kangernsche Str.
(Alter Lagerplatz.)
Mit. 2. Gr. 75. Hyp. VI.
Kalnezeemsche Str.
— Baumann 101. 399
1. Felder 110. 459
3. Pohge 112. 515
5. Mitzkewitsch 113. 465
7. Blasewitz 122. 726
9. Siewert 123. 749
— Schmidt 175. 1085
— Schmidt 176. 1085
— 177. —
11. Lippe, al. Stein 159. 966
13. Immerich 158. 964
15. Wihtol 157. 965
— Schmudse 156. 963
— Lehnert 124. 750
Krusenhoffsche Str.
——
Kalnezeemsche Str.
— Wegner 94. 330
— Sellier & Bellot 14. 132
2. Jaungail 121. 723
— Jürgensohn 173. 1063
4. Lahne 120. 722
— Jürgensohn 173. 1063
6. Schultz 115. 503
8. Karlsohn 114. 493
10. Dombrowskaja 111. 486
Krusenhoffsche Str.

Kaukasische Str.
Monrepos.
V.O.V. Gr.69. Nr.103. Hyp.V.
Palmstr.
Private Gr.-Nr.
— Maldaw 26
1. Herzberg 27
3. Mehlenberg 28
5. Behrsin 29
7. Romich 30
9. Wihtol 31
11. Tomsohn 32
Jutestr.
——
Palmstr.
Private Gr.-Nr.
— Smirnow 14
2. Weinberg 15
4. Kreißler 16
6. Pohlis 17
8. Garjahn 18
10. Volk 19
12. Sprohge 20
Jutestr.

Keckausche Str.
Seifenberg.
Mit. 1. Gr. 52. Hyp. IV.
Bauskesche Str.
— Bukult 22. 508
Seifenstr.

Mit. 1. Gr. 73. Hyp. IV.
— Barres 7. 1803
Kornstr.
— Paul 42. 485
— Nestmann 41. 483
Vogelstr.
——
Mit. 1. Gr. 52. Hyp. IV.
Bauskesche Str.
— Melchior 124. 1854
— Kugelan 24. 501
— Jasjunas 123. 1890
— Mikkelis, gen. Lisowsky 122. 1891
Kornstr.

Mit. 1. Gr. 73. Hyp. IV.
— 153. —
— Artichowitsch, Matzkewitsch u. Stahl 43. 1992
— Cholewo 44. 1762
— Frischenfeldt 154. 1995
— Frischenfeldt 45. 1316
Vogelstr.

Kemmernsche Str.
Mit. 2. Gr. 76. Hyp. VI.
Wolgundsche Str.
1. Eck 57. 122
3. Freymann 58. 408
5. Awoting 92. 334
7. Einberg oder Ermstück 93. 333
9. Wagner 94. 331
11a. Treyer 95. 332
11. Birkenberg 97. 349
— Abolting 98. 336
Kalnezeemsche Str.
——
Wolgundsche Str.
2. Wißmann 52. 443
4. Orlowsky 326. —
6. Orlowsky 56. 128
8. Smurge 325. 1275
10. Papendik 96. 365
Kalnezeemsche Str.

Kettler-Str.
V. O. V. Gr. 84. Hyp. V.
Plettenbergstr.
— Gesinde Maile 15. —
— Annenhof 9. 111
— Selting (Ehler's Gelegenheit) 12. 109
— Uppeneek 20. 714
— 19.
— Baumann 18. 713
— Agthe 17. 712
— Agthe 21. 757
Hamburger Str.
— 52. —
— 51. —
Samsonstr.
— Meyershof, Baugesellschaft 10. 110
——
Plettenbergstr.
— Gesinde Klebeck 11. —
— 50. —
— Vielrose 22. 732
— Witte 37. 735
Samsonstr.

Kiefernstr.
Pet. 3. Gr. 16. Hyp. II.
Brückenstr.
1. 3. Worobjew 93. 1197
5. 7. Kaschok 92. 1378
9. Kuhlmann 91. 1451
13. Liebert 90. 1203
— Pirow 89. 1182
Simonstr.

Pet. 3. Gr. 17. Hyp. II.
— Chariton 10. 1564
— Nather 11. 1565
Promenadenstr.
——
Pet. 3. Gr. 16. Hyp. II.
Brückenstr.
2. Gaumann 95. 1155
4. Quitzau 97. 1160
6. 8. Schurdan 98. 1189
10. Goldstein 99. 1187
12. Rudsit 101. 1361
Simonstr.

Pet. 3. Gr. 17. Hyp. II.
— Rosenthal 12. 1180
14. Panberg 13. 1531
16. Labrenz 14. 1198
Promenadenstr.

Kiewsche Str.
Mosk. 4. Gr. 48. Hyp. III.
Kojenholmsche Str.
— St. Diskonto-Bank 34. 1871
— do. 86. 2154
— do. 87. 2155
Charkower Str.
— Städt. Baugrund 109. —
— Rig. Spar- und Vorschußkasse 103. 2329
Moskauer Str.
——
Kojenholmsche Str.
— Rig. Kommerzb. 32. 1870
— Welzer 85. 2146
— do. 29. 2348
Moskauer Str.

Kirchenstr.
Pet. 1. Gr. 20. Hyp. II.
Elisabethstr.
1. 3. v. Grote 140. 250
5. Sawitzky 138. 251
7. Zietemann 137. 209
Mühlenstr.
9. 11. Lobach 106. 210
13. Kieseritzky 105. 203
15. Lissowskaja 104. 244
17. Dulckeit 103. 243
19. Scheuber 102. 199
21. 23. Bergbohm 100. 236
Romanowstr.
25. Chomse 74. 198
27. 29. v. Bulmerincq 75. 197
31. Menkowitsch 76. 194
Gertrudstr.
33. Kleingarn 44. 193
35. Hummel 43. 259
37. Langewitz 39. 266
Säulenstr.
— Groot 19. 271
39. Rustad 20. 184
41. Plaht 14. 272
43. Kraushaar 13. 564
45. Kymmel 12. 1467
Ritterstr.
——
Elisabethstr.
2. Graf Mellin 141. 249
4. Armitstead 142. 248
4a. Groß 143. 208
Mühlenstr.
6. Balkin 96. 207
8. v. Schwech 97. 242
10. 12. Tatter und Schummer 99. 200
14. Plawneek 86. 235
Romanowstr.
16. Wittram 85. 234
18. v. Hirschheydt 82. 196
20. Hlasko 81. 475
22. Aull 80. 565
Gertrudstr.
24. Petersohn 36. 268
26. Hofmann 37. 267
28. Brieger 30. 567
Säulenstr.
— Hammer 29. 407
— Kahnt 27. 405
30. Shirnow 21. 273
32. 34. Petersohn 22. 270
36. Silleneeks 23. 401
Ritterstr.

Kirchhofstr.
(Thorensberg.)
Mit. 1. Gr. 54. Hyp. IV.
Mitauer Chaussée.
1. Die Stände d. Stadt Riga, Kirchhof 45. —
— Luther-Kirche 44. 1402
3. Luther-Kirche 43. 317

Mit. 1. Gr. 55. Hyp. IV.
Mitauer Bahn.
5. Krewitzky 13. 298
7. Hensenstein 14. 292
9. Kronberg 15. 291
11. Skrinnikow 16. 293
13. Raßmus 17. 282
Altonaer Str.

Mit. 1. Gr. 54. Hyp. IV.
Mitauer Chaussée.
— Kusnezow 46. 309
2. Vierecke u. Leutke 47. 308
4. Ferda 49. 304
6. Ferda 50. 303
8. Freymann 51. 321
10. Lange 52. 322
12. Jacobsohn 53. —
14. Ahrens 54. 1490
16. Agthe 55. 320
18. Lapinsky 56. 324
20. Johannsohn 57. 325

Mit. 1. Gr. 55. Hyp. IV.
Mitauer Bahn.
22. Taube 32. 1325
24. Agthe 31. 299
26. Raiskum 30. 296
28. v. Budkowsky 29. 1271
30. Johansson 28. 300
Altonaer Str.

Kischinewsche Str.
Mosk. 4. Gr. 72. Hyp. V.
Moskauer Str.
1. Alder 105. —
— Balt. Leinen-Manufaktur-Komp. 97. —
3. do. 109. —
— Blau 107. 35
5. Schiel 140. 388
— Ehdol 122. 180
Woronesher Str.
— Krischkewitsch 118. —
7. Dselskaln 117. 24
9. 11. Kusnezow 115. 22
13. Ankerneekenamt 116. 178
Donsche Str.
——
Moskauer Str.
2. Balt. Leinen-Manufakt.-Komp. 97. 37
— do. 98. 34
4. do. 104. 33
6. do. 110. 29

8. Purring und Christewitsch 121. 28
10. Christewitsch 120. 27
12. Kasack 119. 26
— Kusnezow 115. 22
— do. 114. 20
Dünaufer.

Klingerstr.

(Schwartzenhof.)
Mit. 2. Gr. 61. Hyp. IV.
Dünamündesche Str.
— Brieger 33. 782
Goldinger Str.
———
Dünamündesche Str.
2. Jansohn 34. 851
Hamann-Str.
— Pohne 140. 1749
Goldinger Str.

Klosterstr.

Stadt 1. Gr. 8. Hyp. I.
Schloßplatz.
1. Klüßmann 53. 69
Arsenalstr.
3. Krannhals 69. 75
5. Ohsoling 68. 76
7. Burchard 67. 77
9. Burchard 66. 78
11. Kiwull 65. 79
13. 15. Ruetz 61. 71
17. Alexei-Kirche 57. 82
19. Alexei-Kirche 58. —
21. Livl. Ritterschaft 56. 83
Jakobsstr.
———
Kleine Schloßstr.
2. Bischofsstuhl 70. —
4. Alexei-Kirchenh. 71. —
— Jakobi-Kirche 73. —
— Stadt Riga, Stat. Kom. d. Rittersch. 75. 85
Jakobsstr.

Klüverstr.

Mit. 1. Gr. 49. Hyp. IV.
Trinitatisstr.
— Stabusch 144. 1663
— Gleiser 53. 57
Grabenstr.
———
Trinitatisstr.
— Caviezel 54. 56
Grabenstr.

Klüversholmstr.

Mit. 1. Gr. 49. Hyp. IV.
Dünaufer.
2. 4. Karatajew u. Panin 109. 1
— Reck 108. 3
— Paramonow 107. 4
Steinstr.
6. 8. Tischler 88. 21
10. Joffe 87. 24
12. 14. Stadt Riga 86. 29. 30
Schoonerstr.
— Ikner 83. 36
— Städt. Stapelpl. 82. —
— Stadt-Polizeiamt 80. 1380
— Skuye 79. 42
— Skuye 78. 44

Klüversholmsche Ufer-Str.

Mit. 1. Gr. 49. Hyp. IV.
Schoonerstr.
— Leutner 83. 36
— Stadt-Stapelplatz 82. —
Trinitatisstr.
— St.-Polizeiamt 80. 1380
— Kolberg 79. 42

Königsstr.

Stadt 1. Gr. 2. Hyp. I.
Kalkstr.
1. Dritte Ges. geg. Kredits 72. 473
3. Aull 71. 472
5. Stadtamtsgebäude 68. 471
7. Beyermann 62. 470
Malerstr.
9. Braun 61. 469
11. Bischoff 57. 468
13. Gablenz 56. 467
15. Ruttakas 51. 466
17. Hartmann 50. 530
Theaterstr.
19. Neubert 49. 465
21. Lasson 48. 464
23. Pfab 47. 463
25. Hartmann 44. 461
27. Dettloff 42. 460
29. Krone (Speicher) 41. —
Weberstr.

Stadt 1. Gr. 3. Hyp. I.
31. Freyberg 148. 862
— do. 149. 847
33. Burwerth 150. 861
35. v. Böhlendorff 151. 853
37. Loewende 152. 846
39. Nolle 153. 852
41. Bienemann 154. 851
43. Freyberg 155. 850
45. Krause 157. 849
47. Turtschinowitsch 158. 854
49. Turtschinowitsch 159. 855
51. Silbert 160. 856
53. Eljaschew 161. 860
Karlsstr.
———
Stadt 1. Gr. 2. Hyp. I.
Kalkstr.
2. Anspach 13. 515
4. Gesellsch. d. Musse 14. 474
— do. 8. 512
6. Hartmann 15. 475
8. Rosenberg 16. 476
Malerstr.
10. Kentz 18. 500
12. Fromhold 19. 477
Böttcherstr.
14. Schwenn 29. 478
— do. 30. 479
16. Sonn 31. 480
Theaterstr.
18. Kozlowsky 32. 481
20. Seegrün 35. 482
Kleine Wallstr.
22. Spliet 37. 484
24. Spliet 38. 485
26. Spliet 39. 486
28. Frey 40. 487
Wallstr.
Weberstr.

Stadt 2. Gr. 5. Hyp. I.
30. Gewerbeverein 75. 885
32. v. Bötticher 78. 692
Karlsstr.

Königsstr., kl.

Stadt 1. Gr. 6. Hyp. I.
— Maeltzer 110. 169
Kleine Sandstr.
— Pluhme 102. 341
Pferdestr.
1. v. Bidder 72. 361
3. Moehle 73. 360
7. Sablotzky 74. 359
9. Birkenthal 75. 358
11. Städt. Wohngeb. 76. 357
13. Herrmann u. A. 77. 356
15. Kruhming 78. 355
17. Machmonik 65. 354
19. Sukki 64. 353
Kalkstr.
———
2. Fitzner 109. 173
— Pawlow 111. 172
— Schulm 112. 170
Kleine Sandstr.
— Lange 100. 289
4. Rubloff 101. 342
— Ehmsen 98. 343
Pferdestr.
6. 8. Stadt-Spark. 83. 350
10. Moskowsky 82. 351
12. Alichanow 81. 281
14. Alichanow 80. 352
16. Bahrs 79. 280
Kalkstr.

Kohlenstr.

(Kiepenholm.)
Mit. 2. Gr. 62. Hyp. IV.
Ballastdamm.
— Ohsoling 58. 1337
1. 3. Andreis 57. 125
— Narring 56. 127
— Jansohn 55. 1327
Möwenstr.
— Perwow 37. 129
— Jansohn 36. 130
— Ohsoling 35. 1320
Ankerstr.
— Zelm & Boehm 34. 169
— Zelm & Boehm 33. 1814
Gypsstr.
— Sehl 9. 1193
— Gericke 8. 1195
— Gericke 7. 1194
Netzstr.
— Gericke 6. 1204
Lootsenstr.
———
Ballastdamm.
2a. Kalning 59. 1915
2. Silling 54. 126
4. Ilge 53. 1542
6. Semenow 52. 128
— Semenow 51. 154
Möwenstr.
8. 10. Betling 38. 133
12. Freimann 39. 132
14. Zelming 41. 131
Ankerstr.
16. 16a. Ohsoling 31. 146
18. Narring 32. 139
Gypsstr.
20. Silwinsky 10. 1871
22. Bardin 11. 171
24. Jansohn 12. 1711
26. Ohsoling 111. 1838
28. Ohsoling 112. 1839
Netzstr.
30. Willemsohn 120. 1938
36a. Reinberg 119. 1954
36. Grundberg 118. 1929
— Pladder 96. 1431
Lootsenstr.

Kojenholmsche Str.

Mosk. 4. Gr. 48. Hyp. III.
Thomasstr.
1. 5. Michelsohn 25. 1864
3. Michelsohn 26. 1865
7. Michelsohn 27. 1866
9. v. Buengner 28. 1888
L. H. 403
— Welzer 29. 2348
11. Kulikowsky 30. 1867
L. H. 402
13. Johnsohn 31. 1868
15. Rig. Kommerzb. 32. 1870
L. H. 406
— Welzer 85. 2146
Kiewsche Str.
17. St.-Diskonto-Bank 34. 1871
19. Budde 35. 1873
L. H. 404
19a. Kreßler 90. 2157
— do. 97. 2267
21. Kontermowitz 37. 1874
23. Diedrichsohn 38. 1883
— do. 99. 2263
— do. 100. 2264
— do. 101. 2265
Friedrichsstr.
— St. Riga; Wagenpark d. Straßenb. 95. —
— St. Riga, fr. Fl. 65. —
25. Dombrowsky 64. 1881
27. Dombrowsky 70. 1051
— Dombrowsky 71. 1898
Krüdeners Damm.
———
Thomasstr.
— Städt. Stapelpl. 50. —
Stapelstr.
— St.-Diskonto-Bank 89. 2195
— St.-Diskonto-Bank 49. 1872
Kojenholmscher Garten.
2. St. Riga; Kojenholmscher Garten 47. —
— Dombrowsky 42. 1875
Friedrichsstr.
4. Dombrowsky 53. 1878
L. H. 408
6. Tillner 54. 1880
L. H. 405
— do. 55. 2323
— Krause 56. L. H. 407
8. Sausais 57. 1885
10. Michelsohn 61. 1884
12. Dombrowsky 62. 1886
— do. 63. 2023
Stapelstr.
12. Dombrowsky 76. 1606
Krüdeners Damm.

Konradstr.

(Thorensberg.)
Mit. 1. Gr. 53. Hyp. IV.
Windstr.
— Aly 8. 189
1. Kocziewicz 9. 1197
3. Matzsohn, Rudolph u. A. 11. 236

5. Letzky 12. 234
— Eickert 13. 230
— 160. —
9. Rose 159. 1765
11. Preedit 148. 1697
Windstr.
——
Windstr.
— Ohsoling 44. 191
2. Gulbe 43. 194
4. Seemel 42. 195
6. Draeger 41. 193
8. Birsing 149. 1658
10. Ungailo 144. 1554
12. Drigott 143. 1553
14. Grünin 135. 1432
16. Janowitz 133. 1415
— Reimann 39. 201
Windstr.

Konstantinstr.

Stadt 2. Gr. 10. Hyp. I.
Puschkin-Boulevard.
— St. Riga, Baupl. 57. —

Peterpaulsstr.
— Städt. Baugrund 101. —
— Städt. Elektr. Werk d. Straßenbahn 102. —
— Städt. Baugrund 55. —
Zollhafen.
——
Puschkin-Boulevard.
— Stadt-Anlagen 56. —
Peterpaulsstr.
— Städt. Depotpl. 53. —
Zollhafen.

Konsulstr.

(Sassenhof.)
Mit. 2. Gr. 64. Hyp. IV.
Schlocksche Str.
1. Silling 76. 1074
1a. Lutz 171. 1975
2. Dukowsky 75. 1367
3. Mauritz 74. 1475
4. Pinkul 73. 1264
5. 6. Intze 72. 1439
— Dreivogel 70. 1276

Schreiberstr.
— Kath. Kirchenhaus 61. 1066
7. Lühr 62. 1014
8. Lazis 63. 1934
Torfstr.
——
Schlocksche Str.
— v. Sengbusch 69. 1000
— v. Sengbusch 67. —
— v. Sengbusch 66. —
Gartenstr.

Konvent z. Heiligen Geiste.

Stadt 1. Gr. 2. Hyp. I.
Eingang von der Schmiedestr.
9. Wohngebäude 104. 568
11. do. 105. 567
Eingang von der Scharrenstr.
10. Speicher. Braune Taube 87. 1031
12. — 82 580
14. — 83. 581
16. Speicher. Weiße Taube 87. 1031
Eingang von der nördlichen Gasse des Hofes:
1. Wohnhaus 87. 1031
3. do. 87. 1031
10. do. 87. 1031
11. do. 87. 1031
Eingang von der südlichen Gasse des Hofes:
2. Haus d. grauen Schwestern 87. 1031
5. Wohnhaus 87. 1031
8. Campenhausens Elend 87. 1031
— Speicher. Bleumerante Taube 87. 1031
— Speicher. Weiße Taube 87. 1031
— Speicher. Braune Taube 87. 1031
Eingang von der Durchfahrt im Hofe:
9. Wohnhaus 87. 1031
11. do. 87. 1031

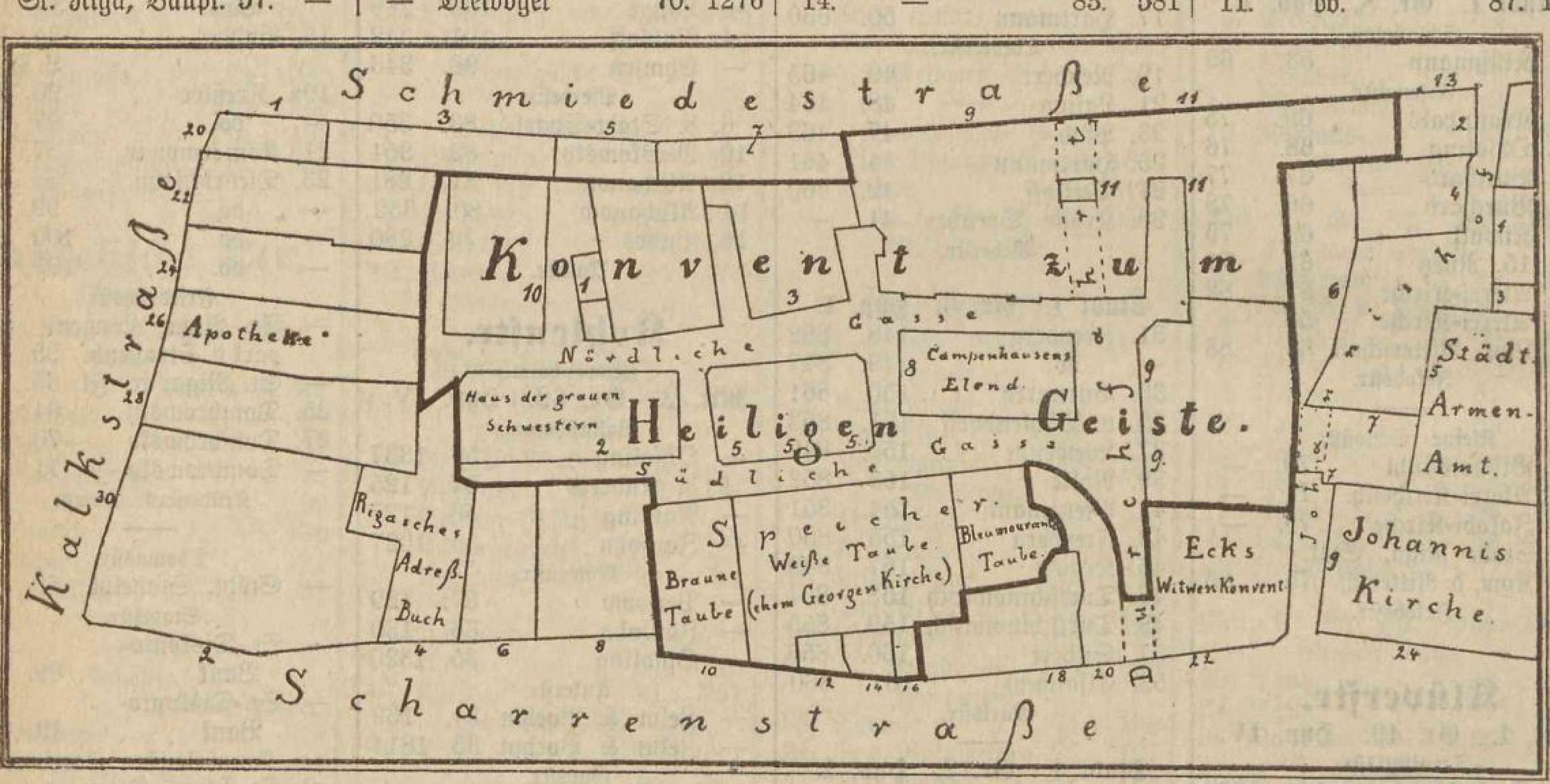

Kornstr.

(Seifenberg.)
Mit. 1. Gr. 52. Hyp. IV.
Drosselstr.
— Mikkelis, gen. Lisowsky 122. 1891

Mit. 1. Gr. 73. Hyp. IV.
Keckausche Str.
— Barres 7. 1803
Vogelstr.
— Baranow 8. 506
12. Jansohn 134. 1857
14. Schwartz 30. 495
Lehmstr.
— Dubowsky 28. —
— Sickmann 27. 1884

Mit. 1. Gr. 79. Hyp. VI.
(Ebelshof.)
— Johannsohn 184. 1178
2. Treymann 183. 1090
— Fleder 182. 1276
— 172. —
— Berg 171. 1153
Ebelshofsche Weg.

Mit. 1. Gr. 73. Hyp. IV.
Drosselstr.
— Artichowitsch, Matzkewitsch u. Stahl 43. 1992
— 153. —
Keckausche Str.
— Paul 42. 485
Vogelstr.
16. Petersohn 32. 1728
15. Pawlowa 31. 496

Mit. 1. Gr. 79. Hyp. VI.
— 206. —
Reimershofsche Str.
— Graubner 186. 1169

Kosakenstr.

Mosk. 1. Gr. 40. Hyp. III.
1. Dunkul 26. 778
3. 5. Städt. Zeugh. 24. 772
— Russ. Wohltätigk.-Gesellsch. 23. —
Romanowstr.
——
2. Hopfe 27. 773
Rodenburgsche Str.
4. Stadt Riga, Elementarschulen 28. 774
— Jüd. Aufkl.-Ges. 121. 2425
— Kühnemann 30. 1176
Romanowstr.

Kostromasche Str.

Mosk. 4. Gr. 46. Hyp. III.
Tulasche Str.
— Tschajewsky 55. 2125
1. Walter 56. 2101
3. Jegorow 57. 2000
5. Iwanow 58. 1385
— Switschulis 59. 1379
Kalugasche Str.
— Selionow 75. 1963
7. Karmasinas 73. 2129
9. Mikkelsohn 72. 1423
11. Malugina 135. 2290
13. Städt. Baugrund 137. —
Löwenstr.
——
Poltawasche Str.
2. Sihpol 82. 1301
4. Schipkowsky 81. 1304
6. Wassiljew 80. 2296
8. Kalendro 79. 1361
10. Poschello 78. 2100
— Iwanikow 76. 1336
Theestr.
— Scherknis 91. 1407
12. Maskinis 92. 2286
— Große Synagoge 93. 2226
Löwenstr.

Kownosche Str.

(Nordeckshof.)
Mit. 2. Gr. 67. Hyp. VI.
Essenhofsche Str.
1. Uppelinz 111. 235
3. Rettig 112. 371
5. Ahbol 105. 570
7. Wannag 104. 533
— Suhbau 106. 712

Holzstr.
9. Masur 85. 838
— Bindemann 86. 732
— Freymannthal 87. 713
Lange Str.
— Sihle 29. 587
— Warakois 28. 607
15. Markus 27. 367
— Anting 26. 562
— Behrsin 25. 575
Cementstr.
— Tschikste 12. 535
— Behrsing 7. 596

Essenhofsche Str.
— Liekert 175. 961
— Bunte 115. 293
2a. Kanep 174. 943
2. Hellmann 113. 605
Griwasche Str.
— Jmak 99. 1151
4. Wunge 100. 308
6. Jacobsohn 101. 619
6a. Uppit 102. 552
Holzstr.
8. Schönhoff 90. 545
10. Grunding 89. 560
12. Rutke 88. 524
Lange Str.
14. Rehberg 177. —
16. Kruhming 21. 556
18. Reim 22. —
— do. 23. —
20. Zwetkow 183. 1289
Cementstr.
— Zinnit 13. 580
22. Briwul 6. 385

Kramerstr.

Stadt 1. Gr. 7. Hyp. I.
Kaufstr.
1. Willumsohn 77. 257
Rosenstr.
3. Siegfried 76. 252
Neustr.

Jungfernstr.
2. Mitschke 115. 248
4. Willumsohn 116. 249
6. Hautau 117. 250
8. Thonagel 118. 251
10. Neuburg 119. 238
Neustr.

Kranichstr.

Mosk. 4. Gr. 47. Hyp. III.
Moskauer Str.
— Armitstead 117. 1599
1. do. 118. 1799
— Preede 119. 2027
3. Biering 121. 1821
5. Gerhardt 122. 2394

Mosk. 4. Gr. 72. Hyp. V.
(Dreylingsbusch.)
— Keß 157. 585
7. Schulte 29. 575
9. Krischjansohn 144. 456

Mosk. 4. Gr. 47. Hyp. III.
Moskauer Str.
2. 4. Armitstead 128. 1600
— St. Riga, Baupl. 124. —
Lettenstr.

Mosk. 4. Gr. 72. Hyp. V.
(Dreylingsbusch.)
6. Armitstead 30. 646
Livenstr.
8. Jakobsohn 24. 350
— Siwtin 25. 138
Ehstenstr.

Krebsstr.

Pet. 3. Gr. 12. L. H.
Mastenstr.
1. Skujen 24. 350
3. Reinberg 23. 358
5. Reinberg 22. 354
7. Behrsing 21. 333
9. 11. Ranka 19. 346
13. Henning 18. 334
15. Vogel 15. 1455
17. Ballod 16. 342
19. Zibeneek 47. 342
21. Anies 17. 340
23. Teewgal 14. 362

Mastenstr.
— Skujin 25. 350
2. Meese 26. 345
4. Herzmann 27. 328
6. Ohsoling 28. 335
8. Sirneek 31. 299
10. Jurkowsky 29. 359

Kreßlerstr.

(Nordeckshof.)
Mit. 2. Gr. 66. Hyp. VI.
Wilnasche Str.
2. Ansohn 32. 228
Grodnosche Str.
4. Feldmann 171. 917
6. Jonew 178. 997
— Hirschberg 196. 1280
Emmastr.

Wilnasche Str.
— Martins-Kirchen-Gemeinde 168. 818
— Reim, Wald 34. —
1. Baar 188. 1155
3. Baar 192. 1156
Grodnosche Str.
— Ansohn 179. 1002
— Ansohn 180. 1003

Kreuzstr.

(Thorensberg.)
Mit. 1. Gr. 53. Hyp. IV.
Mitauer Chaussée.
2. Grahwer 125. 1349
— Stahl 126. 1163
4. Rosenfeldt 127. 1309
6. Sarring 128. 337
8. Stilling 114. 348
Dachsstr.

Mitauer Chaussée.
— Gr.-kath. Kirche 129. —
— Städt. Wagenpark d. Straßenbahn 165. —
Dachsstr.

Kronenstr.

Mosk. 3. Gr. 35. Hyp. II.
Suworowstr.
— Felser & Co. 94. 760
— Norwell 4. 994
— Livl. Acc.-Verw. 127. 1524
— do. 128. 1524
Pleskauer Bahn.

V. D. V. Gr. 70. Hyp. II.
13. Norwell (Falckenhof) 29. 994

Mosk. 3. Gr. 35. Hyp. III.
Suworowstr.
— Sohsting 15. 1398
2. Jwanow 14. 1657
4. 6. 8. Petersohn 18. 476
Obststr.
— Städt. Baugrund 102. —
— Städt. Baugrund 101. —
— Rauthe 100. 2363
Pionierstr.
— Krone 109. 2312
Rudolfstr.
Pleskauer Bahn.

Mosk. 3. Gr. 70. Hyp. II.
12. Rößler 30. 995

Krüdeners Damm.

Mosk. 4. Gr. 48. Hyp. III.
1. Dammwächterhaus 75. —

Krugstr.

(Schwartzenhof.)
Mit. 2. Gr. 61. Hyp. IV.
Kalnezeemsche Str.
— Meyer 53. 747
1. 3. 11. Ueberdünsche Spar- u. Vorschuß-Kasse 55. 929
— Bulowsky 56. 772
Schwalbenstr.

Kalnezeemsche Str.
— Rehwald 64. 750
2. Koretzky 63. 748
— Ahrens 60. 764
4. Muß 58. 765
— Schwartz 57. —
Schwalbenstr.

Krusenhofsche Str.

(Alter Lagerplatz.)
Mit. 2. Gr. 75. Hyp. VI.
Kalnezeemsche Str.
— Smirnow und Petrowski 135. 947
— Smirnow und Petrowski 134. 946
Kleine Lagerstr.
1. Puhtes 96. 391
— 183. —
2b. Schmidt 175. 1085
2a. Widdin 155. 967
2. Schiglewitsch 154. 962
4. Egling g. Weglin 133. 821
6. Lukaschka 132. 822
8. Schmudse 130. 808
8a. Kudrjawzew 181. 1159
10. Lehnert 124. 750
Kaugernsche Str.
— Dombrowskaja 111. 486
12. Pluhze 163. 931
14. Weißbart 164. 933
16. Feldmann 165. 932
— Saß 193. 1196
Windauer Str.
34. Purring 190. 1184
— Stadt Riga 119. —
— v. Rautenfeldt 47. 65
36. Kukulmuischneek 53. 322
38. Gärtner 54. 61
40. Krasche 55. 614
— Weiß 117. 675
Libauer Str.

Kalnezeemsche Str.
— Muß 136. 948
— Muß 137. 836
Kleine Lagerstr.
— Hauffe 4. 92
3. Großberg 109. 673
5. Großberg 107. 411
7. Luhs 108. 410
9. Swigul 105. 412
11. 13. Birgel 104. 413
15. Wilumsohn 103. 414
17. Rohen 98. 375
19. Eyck 48. 75
21. Rohen 49. 76
Windauer Str.
23. Ohsoling 52. 479
23a. Pieper 170. —
— Städt. Sandfl. 118. —
31. Krüger 56. 379
— Pieper 57. 409
— Mauer 60. 320
Libauer Str.

Kuckuckstr.

(Nordeckshof.)
Mit. 2. Gr. 66. Hyp. VI.
Schlocksche Str.
— Rosendahl 116. 311
Schrundensche Str.
2. Strautneek 111. 181
4. Skudre 109. 492
6. Anderson 110. —
8. Skudre 105. 491
10. Siegert 104. 777
Sauckensche Str.
12. Behrsing 96. 201
14. Kayser 95. 199
16. Stepan 94. 405
18. Pluhme 93. 200
20. Remmes 90. —
22. Lagsding 89. 291
24. Jawdsemis 85. 1242
26. Swarneek 84. 1209
— Kotschugow 83. 204
Bullensche Str.
Wilnasche Str.
— Korp oder Korpis 79. 819
— Lingner 78. 615
28. Knieriem 77. 206
Ambothensche Str.

Mit. 2. Gr. 63. Hyp. IV.
Schlocksche Str.
— St. Riga, Wald 98. —
— Armen-Kirchhof 97. —
Bullensche Str.
— Städt. Anlagen a. d. Lämmerberge 94. —

Kuckscher Str.

(Alter Lagerplatz.)
Mit. 2. Gr. 75. Hyp. VI.
Windauer Str.
— Jegorowitsch u. Matthisohn 150. 1165
— Bergmann 8. 133
— Jacobsohn 93. 494
— Winter 9. —
— Jakobsohn 204. 1298
— Deritz 205. 1303
— Deritz 206. 1304
— Hübschmann 207. 1319

Windauer Str.
— Pleskodahl 28. 134

Küterstr.

Stadt 1. Gr. 8. Hyp. I.
Schloßstr.
1. Rohloff 29. 33
3. v. Fetting 28. 32
5. 7. Mentzendorff 25. 30
9. v. Kieter 24. 29
11. Bierich 23. 27
13. Brüggemann 22. 26
15. Pfab 21. 25
17. Kamarin 20. 24
19. Frobeen 19. 981
Bremerstr.
— Städt. Stapelplätze 10. —

———

Stadt 1. Gr. 7. Hyp. I.
Schloßstr.
2. Basses Fam.-Legat 5. 20
4. 6. Ruetz 4. 21
8. Sakke 1. 12
Mönchenstr.
10. Kreewing 21. 11
12. Kreyenberg 22. 23
Bischofsstr.
14. Hypothek.-Verein 23. 975
Bremerstr.
— Städt. Marktplatz 28. —
Dünaufer.

Küterstr., kleine.

Stadt 1. Gr. 8. Hyp. I.
Kleine Schloßstr.
1. Jakobi-Kirchenh. 41. 64
3. Jessen 30. 53
Schloßstr.

———

Kleine Schloßstr.
2. Bischofstuhl 42. —
4. Thalheim 43. 52
Schloßstr.

Kunststr.

Stadt 1. Gr. 1. Hyp. I.
Sünderstr.
1. Popow 124. 706
3. Andrshejewsky 125. 707
— Andrshejewsky 126. 708
Schwimmstr.

———

Sünderstr.
2. Kutajewa 123. 875
4. 6. Schaar 122. 705
Schwimmstr.

Kurische Str.

(Gravenhof.)
Mit. 2. Gr. 56. Hyp. IV.
Kleine Lagerstr.
1. Möckel 43. 1230
3. Küker 42. 527
Windauer Str.
5. Hermann 35. 1467
5a. Stuhlmann 36. 1601
Tuckumer Str.
7. Eickert 9. 1399

———

Kleine Lagerstr.
— Langewitsch 28. 583
2. Bergengrün 30. 594
4. Ehk 31. 597
6. Gorbunow 32. 601
8. Sadde 33. 598
— Sneedse 34. 593
Windauer Str.
— Stuhlmann 11. 582
Tuckumer Str.
10. Eickert 10. 542
Libauer Str.
10a. Grünhof 8. 543
12. Bausche 7. 1168

Kurmanowstr.

Mosk. 2. Gr. 30. Hyp. III.
Elisabethstr.
1. Mitschke 83. 89
3. Berg 84. 65
5. 7. Koch 85. 64
Mühlenstr.
9. Kred.-Ver. der Hausb. 92. 61
11. Schapiro 93. 62
13. Bührmann 94. 184
15. 17. Hopse 95. 183
19. Gussew 103. 20
21. 23. 25. Gussew 104. 19
— Lewanowsky 105. 151
Romanowstr.

Mosk. 2. Gr. 31. Hyp. III.
Elisabethstr.
2. Tamm 1. 90
4. Steinberg 2. 92
6. Klimtschuk 10. 412
Mühlenstr.
— Markow 11. 66
8. Malzow's Ind.- u. Handelsges. 12. 67
10. Lawrentjew 26. 783
12. Schalit 27. 782
14. Kinder 28. 1697
16. Klawinsch 29. 1085
18. Jachowitsch 30. 781
Popowstr.
20. Serafimow 31. 2037
20a. Beinarowitsch 106. 2206
20b. Bergholz 111. 2373
22. Jewlanow 32. 1062
24. Wintsch 33. 1061
26. Iwanow 34. 1063
28. Harjes 35. 1017
— Neumann 36. 1018
Romanowstr.

Kurze Str.

Mosk. 1. Gr. 43. Hyp. III.
Uferstr.
— Alexandrowitsch 77. 851
Badstubenstr.

———

Uferstr.
— Merklin 142. 852
Badstubenstr.

Laboratoriumstr.

Mosk. 3. Gr. 35. Hyp. III.
Marienstr.
— Ansberg 55. 1556
1. Kutrewitz 54. 1533
3. Wolmerowitsch 58. 526
5. Keidan 59. 1553
7. Seyboth 60. 1567
9. Roman 61. 2218
Sternstr.

Mosk. 3. Gr. 36. Hyp. III.
11. Gustav 43. 1258
13. Sukkis 44. 1626
15. Friedrichsohn 45. 1927
17. Pehrkon 46. 1723
19. Kanter 47. 2069
21. Mey 50. 1619
Rabenstr.
23. Seidmann 11. 1926
25. Lullberg 10. 1748
27. Kepiht 9. 1949
29. Kuturaitis 8. 1714
31. Waltenberg 7. 1766
33. Musing 6. 1937
Feldstr.

———

Mosk. 3. Gr. 35. Hyp. III.
Marienstr.
— Jahtneek 53. 1561
2. Neuland 49. 2212
4. Pirang 48. 1163
6. Jansohn 47. 1538
8. Kajakewitsch 46. 2038
— Matsohn 45. 1742

Mosk. 3. Gr. 36. Hyp. III.
Sternstr.
10. Bobrowsky 55. 1575
12. Stanislaus 54. 1583
14. Zewolin 53. 2099
16. Ahboltin u. A. 52. 2011
— Gebr. Popow 51. 1603
Rabenstr.
18. Spohschum 69. 527
20. Putning 87. 1903
22. Putning 86. 532
24. Petersohn 85. 1998
26. Kirsch 84. 1892
28. Bruhsis 83. 2081
Feldstr.

Längsstr.

Monrepos.
V.O.V. Gr. 69. Nr. 103. Hyp. V.
Jurjewer Str.
Private Gr.-Nr.
1. Ohsol 84
3. Germann 83
5. Bedick 81

———

Jurjewer Str.
Private Gr.-Nr.
— Pommer 76
— Bersin 77
— Skinder 78
— Rautenschild 79
— Birsgal 80

Lärmstr.

Stadt 1. Gr. 8. Hyp. I.
Jakobsstr.
— Rose 97. 109
1. Lewenowitsch 96. 110
3. Lorenz 95. 111
5. Balst 94. 112
7. Borchert und Steiner 93. 113
9. Haacke 101. 105
11. Just 127. 147
13. Janny 126. 148
15. Waeglin 125. 149
17. Kredit-Verein der Hausbesitzer 124. 150
19. Skalsky 122. 151
21. Kalning 121. 152
23. Engelson und Petersohn 120. 153
25. Kleinholz 111. 95
27. v. Haken 118. 154
29. Roßbandt 117. 155
31. Jaksch 116. 156
— St. Riga; Pulverturm 115. —
Sandstr.

———

Jakobsstr.
2. Seelig 92. 114
4. Erasmus 90. 116
Brauerstr.
6. A.-G. Rig. Papierfabriken 128. 130
8. A.-G. Rig. Papierfabriken 129. 131
10. Tresselt 137. 139
— do. 138. 140
12. Cahn 139. 141
14. Rohloff 140. 142
16. Rohloff 142. 143
18. v. Haken 143. 144
20. Pychlau 144. 145
22. Gizycki 145. 146
Sandstr.

Lärmstr., kl.

Stadt 1. Gr. 8. Hyp. I.
Jakobsstr.
1. Kalning 76. 122
— do. 77. 121
3. v. Röpenack 81. 120
5. Steinbach 83. 119
7. Stieda 84. 127
Brauerstr.

———

Jakobsstr.
2. Kurau 86. 118
4. Mentzendorff 85. 128
Brauerstr.

Lagerstr.

(Schwartzenhof.)
Mit. 2. Gr. 61. Hyp. IV.
Waldstr.
1. Jauch 109. 646
3. Limonius 110. 861
Bäckerstr.
5. Riegert 112. 648
7. Reithlingshöfer 113. 650
7a. Heyster 143. 1937
Taubenstr.

Mit. 2. Gr. 59. Hyp. IV.
9. Rentsch 1. 651
11. Rohloff 2. 652
13. Kondrat 3. 712
15. 17. Kaschin 4. 715
19. Kahl u. Kerkovius 5. 716
21. Junewitsch 6. 720
Olgastr.
23. Ernstsohn 51. 722
25. Schuhmacher 52. 723
27. Willum 54. 724
29. Schmidt und Antonius 55. 802
31. Holländer 56. 820
33. Pfaff 59. 803
35. Werkmeister 60. 1205
37. Mertiens 64. 838
39. Wickström 61. 1335
41. Nuß 62. 824
43. Berg 63. 876
Tempelstr.
45. Pumpisch 73. 811
47. Kienert 75. 836
Laubstr.

Mit. 2. Gr. 57. Hyp. IV.
49. Zimmermann 80. 845

51. Jansohn 79. 846
53. Rydenius 78. 807
55. Pleschkin 77. 839
(Gravenhof.)
Talsensche Str.
57. Warter 104. 497
59. Mündel 152. 1904
Bürgerstr.
61. Kreewing 105. 525
63. Walbe 106. 526
Kleine Lagerstr.
——
Mit. 2. Gr. 58. Hyp. IV.
(Schwartzenhof.)
Waldstr.
2. Heyster 33. 642
Marktstr.
4. Wegner 34. 1311
6. v. Chmielewski 36. 647
8. Graf 37. 649
10. Nelius 38. 624
12. Ahrens u. Krause 39. 653
14. Matzkait 40. 654
Honigstr.
16. Hermann 59. 713
18. Kunath 60. 714
20. Frey 61. 718
22 Lange 62. 717
24. Simson 63. 1299
26. Kutzke 64. 719
28. Niebuhr 65. 700
30. Starr 66. 699
Kleine Bienenstr.
32. Thurau 127. 698
34. Aug 128. 697
36. Lilie 129. 696
38. Krüger 130. 813
40. Wilde 131. 822
42. v. Krukowsky 132. 830
Fruchtstr.
44. Rosenberg 133. 812
46 Barthelmes 134. 821
48. Grünwaldt 135. 834
— Strauchmann 136. 1516
Laubstr.

Mit. 2. Gr. 57. Hyp. IV.
50. Kopfstahl 73. 1454
52. Wahdsemneek und Kirschner 74. 823
54. Baer 71. 671
56. Platow 76. 683
(Gravenhof.)
Talsensche Str.
58. Platow 51. 562
60. Schilling 50. 524
62. Abel 49. 1293
— Städt. Markt 141. —
Gesellenstr.

Lagerstr., kl.

(Gravenhof.)
Mit. 2. Gr. 57. Hyp. IV.
Altonaer Str.
— Schleicher 5. 538
Meisterstr.
1. Aschicht 26. 554
3. Stankschewsky 27. 553
5. 7. 9. 11. 13. Menschikow 28. 550
Dorotheenstr.
15. Salpeter 37. 579
17. Sarring 38. 546
19. Wilentschik 39. 1281
21. Rosenbach 40. 549
23. 25. Ullmann 41. 547
27. Martens 42. 548
Thorensberger Markt.

Gesellenstr.
29. Städt. Markt 141. —
Lagerstr.
31. Walbe 106. 526
Bürgerstr.
33. Mündel 107. 523
33. Mündel 138. 1411
35. Sittenfeld 132. 570
37. Tierasyl 131. 571
39. Busch 130. 1169
Dreylingstr.
41. Brauer 135. 1364
43. Rosenthal 128. 556

Mit. 2. Gr. 57. Hyp. VI.
— Albing 127. 88
45. Woitekunas u. Sperling 126. 87
47. Godain 125. 355
49. Bekker 124. 89

Mit. 2. Gr. 59. Hyp. VI.
Fuhrmannsstr.
51. Spreil 138. 97
— Magdalen.-Asyl 137. 285
53. Duntau 136. 316
55. Thomas 135. 471
57. Pohds 134. 104
59. Podneek 141. 103
Bolderaaer Bahn.

Mit. 2. Gr. 75. Hyp. VI.
(Alter Lagerplatz.)
61. Juchter 97. 366
63. Juchter 2. 101
65. Muß 137. 836
Krusenhofsche Str.
67. Smirnow und Petrowski 134. 946
— Petersohn 3. 106
Kalnezeemsche Str.

Mit. 2. Gr. 56. Hyp. IV.
Altonaer Str.
2. Stadt,Marienmühle 2. —
4. Vogel 3. 539
— Städt. Baugrund 4. —
6. Holm & Co. A.-G. 5. 544
Libauer Str.
8. 10. Menschikow 17. 540
12. Jaunsem 18. 569
14. Kralisch 19. 578
16. Spelten 20. 1748
Wolfsstr.
18. Rentsch 27. 1326
20. Gelbe 103. 1612
22. Langewitsch 28. 583
Kurische Str.
24. Möckel 43. 1230
26. 28. Pinter 44. 1282
Bürgerstr.
30. Baumann 56. 1740
32. Elksne 57. 602
Birkenstr.

Mit. 2. Gr. 56. Hyp. VI.
— Mauring 78. 587
44. Ansohn 79. 80
Gravenhofsche Str.
— Klawin 119. 1070
44a. Mertens 98. 776
46. Simson 80. 273
48. Kalning 81. 561
50. 50a. Tragheim 82. 81
52. Vogelsang und Zoepffel 83. 92
54. Stuhrlo 97. 358
— Krone 96. 341
Bolderaaer Bahn.

Mit. 2. Gr. 75. Hyp. VI.
(Alter Lagerplatz.)
56. Vogelsang und Zoepffel 4. 92
Krusenhofsche Str.
58. Puhtes 96. 391
60. Wantz 5. 100

Laidsensche Str.

(Alter Lagerplatz.)
Mit. 2. Gr. 75. Hyp. VI.
Ugahlensche Str.
— v. Götz 72. 53
— Starr & C. A.-G. 73. 55
Spirgensche Str.
——
Ugahlensche Str.
— v. Rautenfeld 99. 368
Spirgensche Str.

Lambertstr.

(Alter Lagerplatz.)
Mit. 2. Gr. 75. Hyp. VI.
Raudensche Str.
— v. Rautenfeld 47. 65
Launekalnsche Str.

Lange Str.

(Nordeckshof.)
Mit. 2. Gr. 67. Hyp. VI.
Schaulensche Str.
— Ohs 59. 253
7a. Brink 179. 1084
7. Straujahn 58. 540
Markusstr.
9. Sonnenberg 50. 632
11. Laukmann 49. 541
Edwahlensche Str.
13. Apping 40. 230
Essenhofsche Str.
— Perkohn 39. 699
15. Klawe 156. 687
15a. Silling 30. 468
Polangensche Str.
— Sihle 29. 587
Kownosche Str.
— 177. —
17. Reberg 20. 554
19. Prostak 19. 571
Walterstr.
——
Schaulensche Str.
— Schied 66. 728
10. Straumann 67. 751
12. Sukkur 68. 711
14. Siering 69. 257
16. Bitte 70. 585
Essenhofsche Str.
— Baggohn 81. —
18. Bluhming 82. 602
Polangensche Str.
20. Freymanthal 87. 713
Kownosche Str.
24. Rutke 88. 524
22. Reblin 92. 550
Walterstr.

Lappiersche Str.

(Alter Lagerplatz.)
Mit. 2. Gr. 75. Hyp. VI.
Raudensche Str.
— v. Rautenfeld 47. 65
Launekalnsche Str.

Lassensche Str.

(Alter Lagerplatz.)
Mit. 2. Gr. 75. Hyp. VI.
Laidsensche Str.
— v. Rautenfeld 99. 368
Spirgensche Str.

Laubstr.

(Schwartzenhof.)
Mit. 1. Gr. 57. Hyp. IV.
Dorotheenstr.
— Schickedanz 61. 673
1. Aboling 70. 911
1a. Tetter 145. 1598
3. Jaungelsch 144. 1581
3a. Lihn 142. 1559
3b. Grablaus 72. 919
— Kopfstahl 73. 1454
Lagerstr.
5. Zimmermann 80. 845
7. Zybulki 81. 808
9. 11. Arnemann 82. 810
13. Jakobsohn 83. 1392
15. Bergmann 84. 865

Mit. 2. Gr. 59. Hyp. IV.
Fuhrmannsstr.
— Freymann 85. 891
17. Bluhm 84. 878
19. Giese 83. 877
21. Kerowitsch 82. 927
23. Ohsolin 81. 1951
23a. Schwieger 80. 1858
25. Bark 162. 1698
Ernestinenstr.

Mit. 2. Gr. 58. Hyp. IV.
Amalienstr.
— Lindquist 150. 1188
2. Lang 149. 636
4. Edelstein 148. 843
6. Chaim 147. 854
8. Schukow 146. 855
Bienenstr.
10. Strauchmann 137. 835
12. Strauchmann 136. 1516

Mit. 2. Gr. 59. Hyp. IV.
Lagerstr.
14. Kienert 75. 836
16. Schultz 74. 837
18. 20. Schmidt 76. 825
22. Kusmin 77. 875
Schwartzenhofsche Str.
— Wolkow 78. 664
24. Bidder 79. 1227
26. Augsburg 145. 1359
— Augsburg 161. 1627
Ernestinenstr.

Launekalnsche Str.

(Alter Lagerplatz.)
Mit. 2. Gr. 75. Hyp. VI.
Lambertstr.
— v. Rautenfeld 47 65

Lauternsche Str.

(Alter Lagerplatz.)
Mit. 2. Gr. 75. Hyp. VI.
Spirgensche Str.
— v. Rautenfeld 75. 38
Lubessernsche Str.

Lazarethstr.

Pet. 1. Gr. 19. Hyp. II.
Elisabethstr.
— Suhr 53. 558
1. Mecketh 54. 557
3. Narkiewicz 55. 574
5. Schorries 56. 153
Mühlenstr.
———
Elisabethstr.
2. 4. Schnakenburg 83. 562
6. 8. Hoffmann 84. 155
— Wirschikowsky 79. 154
Mühlenstr.

Lehmstr.

(Seifenberg.)
Mit. 1. Gr. 73. Hyp. IV.
Vogelstr.
1. Saweljew 22. 487
1a. Stephany 137. 1886
— Brutzer 135. 1878
Kartoffelstr.
4. 6. 8. Assar 24. 1298
10. Seemel 25. 1888
11. Rosenthal 26. 1268
12. Sickmann 27. 1884
13. Roggenbaum 28. —
Kornstr.
———
— Hofmann 20. 457
Depkinstr.
— Brutzer 21. 1877
Kartoffelstr.
— Gromowa 29. 499
3a. Karatajewa 130. 1784
6. Ballod 148. 1973
8. Rosenthal 149. 1974
10. Preuß 150. 1976
12. Seemel 123. 1631
12a. Schwarz 129. 1750
— Schwarz 30. 495
Kornstr.
— Pawlowa 31. 496

Lemburgsche Str.

(Alter Lagerplatz.)
Mit. 2. Gr. 75. Hyp. VI.
— v. Rautenfeld 69. 51
Libauer Str.
— v. Rautenfeld 81. 50
— do. 82. 281
Samitensche Str.

Lemsalsche Str.

Pet. 3. Gr. 15. Hyp. II.
Dampfstr.
— Henning 83. 1098
— Krause 81. 1240
Nordstr.
— Jkmann 80. 1235
1. Jkmann 72. 1244
— Sallulap 71. 1148
Hapsaler Str.
— Buschmann und Kanapenas 70. 1154
3. Birsneek 69. —
7. Ohsoling 58. —
Adolfstr.
———
Pet. 3. Gr. 16. Hyp. II.
Dampfstr.
— Berlin 1. 1436
Nordstr.
— Berlin 118. 1343
Hapsaler Str.
— Wezsihle 12. 1157
— Swaigsne 13. 1532
Adolfstr.

Lenzstr.

Pet. 1. Gr. 18. Hyp. II.
Hansastr.
— Städt. Pumpwerk 3. —
Hirtenstr.
— Kirstein & v. Antonius 49. 1473
— Josessohn-Meyer 48. 1449
Schützenstr.
———
Hansastr.
— St. Riga, Weide 43. —
Schützenstr.

Lerchenstr.

Mosk. 1. Gr. 40. Hyp. III.
Romanowstr.
— Hartmann 62. 925
1. Recke 63. 814
— Petrow 64. 812
Palissadenstr.
———
Romanowstr.
— Kroß 67. 815
— Leonow 65. 984
Palissadenstr.

Lermontowstr.

(Schwartzenhof.)
Mit. 2. Gr. 59. Hyp. IV.
Louisenstr.
1. Blumenbach 67. 864
Tempelstr.
3. Hoppe 157. 1760
5. Schultz 158. 1630
Schwartzenhofsche Str.
———
Louisenstr.
2a. Städt. Schulen 48. 1303
2. Lahze 163. 1682
4. Reymann 164. 1863
6. Schmidt 168. 1674
8. Feitelberg 169. 1686
Schwartzenhofsche Str.

Lestensche Str.

(Alter Lagerplatz.)
Mit. 2. Gr. 75. Hyp. VI.
Libauer Str.
— Bohse 126. 774
— Mihlt 71. 742
— Suckur 184. 1082
— v. Rautenfeld 69. 51
— Marienfeldt 68. 52
Mesothensche Str.
———
Libauer Str.
— v. Rautenfeld 69. 51
Mesothensche Str.

Lettenstr.

Mosk. 4. Gr. 47. Hyp. III.
Lubahnsche Str.
— Wihtol 57. —
Mosk. 4. Gr. 72. Hyp. III.
(Dreylingsbusch.)
— Kley 28. 781
— Krone; Verkehrs-Ministerium 165. 2426
— 164. —
— Heß 157. 585
Kranichstr.
— Armitstead 30. 646
— Armitstead 31. 127
— Armitstead 32. 208
— Armitstead 33. 209
— Städt. Baugrund 34. —
— Engelmann 150. 527
— Lukaschewitsch 35. 506
Littausche Str.
— Swirgsde 38. 702
— Dargel 40. 346
— Brauer 39. 135
1. Rulle 42. —
3. Miglinewitsch 43. 129
— Pawel 46. 315
Slavenstr.
———
Mosk. 4. Gr. 47. Hyp. III.
Lubahnsche Str.
— Saweljew 59. 2113
— Städt. Baugrund 83. —
— Resgal 84. 2386
Gabrielstr.
— Gerhardt 122. 2394
Kranichstr.
— Armitstead 128. 1600
Mosk. 4. Gr. 72. Hyp. V.
2. A.-G. Livonia 55. 618
Ogerstr.
4. Sakne & Kalning 54. 336
Littausche Str.
— Wilentschik 52. 140
— Meesis 160. 612
— Waskow 159. 614
— Bretmann 162. 650
— Michailow 49. 226
— Wimbe 48. 284
— Nowikow 47. 125
Slavenstr.

Libauer Str.

(Gravenhof.)
Mit. 2. Gr. 56. Hyp. IV.
Kleine Lagerstr.
— Menschikow 17. 540
1. Skiparis 16. 541
Windauer Str.
3. Eickert 10. 542
Kurische Str.
— Eickert 9. 1399
5. Weiß 108. 1734
7. Walther 109. 1804
9. Bildat 110. 1833
Bürgerstr.
— Platz für das 2. Krankenh. 115. —
Gravenhofsche Str.
— Städt. freier Grund 95. —
Bolderaaer Bahn.

(Alter Lagerplatz.)
Mit. 2. Gr. 75. Hyp. VI.
— Diedrick 131. 805
— Mauer 60. 320
Krusenhofsche Str.
— Weiß 117. 675
— Starr & C. A.-G. 73. 55
— Buhmann 125. 763
— Bohse 126. 774
— v. Rautenfeld 69. 51
Mesotensche Str.
———
(Gravenhof.)
Mit. 2. Gr. 56. Hyp. IV.
Kleine Lagerstr.
2. 4. 6. Holm & Co. 5. 544
— Grünhof 8. 543
— Städt. Sandfl. 6. —
— Kath.-Kirchen-Adm. 116. 1955
— Kath.-Wohlt.-G. 121. 1988
Gravenhofsche Str.

Mit. 2. Gr. 56. Hyp. VI.
— Gutmann 94. 378
Bolderaaer Bahn.

(Alter Lagerplatz.)
Mit. 2. Gr. 75. Hyp. VI.
— Garohs 58. —
— Strupe 59. 718
— Freyberg 60. 320
— Berglund 61. 380
— Starr & C. A.-G. 73. 55
— do. 74. 90
— v. Götz 72. 53
Ugahlensche Str.
15. Eljaschew 80. 464
Lemburgsche Str.
— v. Rautenfeld 81. 50
Mesotensche Str.

Libernsche Str.

(Alter Lagerplatz.)
Mit. 2. Gr. 75. Hyp. VI.
Spirgensche Str.
— v. Rautenfeld 76. 40
Lubessernsche Str.

Lindenstr.

Mosk. 2. Gr. 31. Hyp. III.
Mühlenstr.
— Woronzow 5. 85

Linienstr.

Mosk. 3. Gr. 36. Hyp. III.
Rudolfstr.
— St. freie Fläche 1. —
Ottostr.
— Städt. Anlagen 2. —
Adlerstr.

Mosk. 3. Gr. 37. Hyp. III.
Lukasstr.
— Stadt Riga, 3. —
Rumpenhofsche Str.
———
Adlerstr.
— Grebenschtschi.-Anst. 2. 1286
Lukasstr.
Rumpenhofsche Str.

Littausche Str.

(Dreylingsbusch.)
Mosk. 4. Gr. 72. Hyp. V.
Moskauer Str.
— Armitstead 53. 130
— Sakne u. Kalning 54. 336
Lettenstr.
1. Lukaschewitz 35. 506
— Eggendorf 37. 214
Livenstr.
— Birkenberg 20. 134
— Strasde 21. 633
Ehstenstr.
———

Moskauer Str.
— Wilentschik 52. 140
Lettenstr.
2. Swirgsde 38. 702
Livenstr.
— Ohsoling u. Swirgsde 18. 398
— Ohse 145. 459
Ehstenstr.

Livenstr.
(Dreylingsbusch.)
Mosk. 4. Gr. 72. Hyp. V.
Kranichstr.
— Jacobsohn 24. 350
1b. Karkling 152. 572
1. Sirotin 23. 216
3. Sirotin 22. 238
5. Feldmann 131. 243
7. Birkenberg 20. 134
Littausche Str.
9. Ohsoling u. Swirgsde 18. 398
11. Ausing 19. 349
13. Georjew u. Platais 17. 128
15. Dalladas 16. 352
17. Waleisch 14. 291
19. Krasting 15. 322
Slavenstr.
———
Kranichstr.
— Armitstead 30. 646
2. Armitstead 31. 127
— Armitstead 32. 208
— Armitstead 33. 209
— Städt. Baugrund 34. —
4. Kotschenkow 36. 213
6. Eggendorf 37. 214
Littausche Str.
8. Swirgsde 38. 702
10. Dargel 40. 346
12. Brauer 39. 135
— Petersohn 41. 300
14. Susenko 138. 301
16. Duka 44. 348
16a. Duka 149. 516
18. Radsiewitsch 143. 453
Slavenstr.

Löwenstr.
Mosk. 4. Gr. 38. Hyp. III.
Mühlgrabener Bahn.
— Gas- u. Wasserw. 73. 1806
— Städt. Sandfl. 74. —

Mosk. 4. Gr. 46. Hyp. III.
Oreler Bahn.
— Fedotow 62. 1922
Bergstr.
— Städt.Baugrund 143. —
— Stipneek 142. 2371
— Städt.Baugrund 141. —
— do. do. 140. —
5. Goldblatt 36. —
— Waleiko 37. 2321
Jaroslawsche Str.
— Zebuljew 68. —
— Städt.Baugrund 139. —
— do. do. 138. —
— do. do. 137. —
Kostromasche Str.
— Große Synagoge 93. 2226
Ebräerstr.

Mosk. 4. Gr. 38. Hyp. III.
Mühlgrabener Bahn.
— Matthäibegr. 72. —

Mosk. 4. Gr. 46. Hyp. III.
— Krone; Verkehrs-Ministerium 132. 2181
Oreler Bahn.
— Städt. Sandfl. 128. —
Ebräerstr.

Lootsenstr.
(Kiepenholm.)
Mit. 2. Gr. 62. Hyp. IV.
Kleine Düna.
— Jegorow 3. 1387
— Reimann 4. 150
Matrosenstr.
— Ohs 126. 1969
— Ohs 124. 1967
— Ohs 123. 1968
7. Pladder 96. 1431
Kohlenstr.
— Gericke 6. 1204
Ballastdamm.
———
Kleine Düna.
— Börsen-Kom. 2. 1224
Ballastdamm.

Louisenstr.
(Schwartzenhof.)
Mit. 2. Gr. 59. Hyp. IV.
Olgastr.
— Hildebrandt 50. 721
— Schuhmacher 52. 723
1. Rose 53. 725
— Schmidt 55. 802
3. Holländer 57. 633
5. Schultz, gen. Wajadsib 58. 668
5a. Mertiens 64. 838
7. Blumenbach 67. 864
Lermontowstr.
2. Städt. Schulen 48. 1303
Olgastr.

Lubahnsche Str.
Mosk. 4. Gr. 47. Hyp. III.
Moskauer Str.
1. 3. Brinkmann 30. 1579
5. Spakow 32. 1944
7. Straupe 33. 1582
9. Bruhwer 34. 1627
11. Andrejew 35. 1663
13. Jaunohsol 37. 1707
15. Behting 38. 1708
17. Rig. Hilfs-Verein 40. 1625
19. 21. Schischko 43. 1751
23. Lips 44. 1664
25. Mihmis 46. 2107
27. Wittand 47. 1814
29. Jürgensohn 49. —
31. Krüger 50. 1173
33. Schultz 51. 2375
Wjäsmasche Str.
35. Lasda 54. 1256

Mosk. 4. Gr. 72. Hyp. V.
37. Wihksne 2. 39
Kleine Lubahnsche Str.
39. Purgal 156. 593
39a. Paiken 3. 581
Oreler Bahn.

Mosk. 3. Gr. 78. Hyp. V.
43. Dreylingsbuschscher Krug — —
45. Ballod (Scheumannshof) 91. 40
47. Buschwächterei Petring — —
49. Landau u. Hurewitsch (Grünhof) 89. 41
51. Gesinde Puleeks — —
53. Gesinde Jaunkst — —
55. Gesinde Kampe — —
57. Gesinde Kampe — —
59. Spilling (Graubitzhof) 85. 45
61. Matarowa (Brunnaushof) 84. 46
— Badendick 86. 44
— Bartels (Rinnebergs Gelegenheit) 87. 43
— Laschkowa (Rumpenhof) 88. 42
— Langenberg 82. —
67. Zihrul 90. —
— Gut Stubbensee 83. —
———
Mosk. 4. Gr. 47. Hyp. III.
Kleine Moskauer Str.
2. Brink 72. 1807
4. Abel 71. 1808
6. Jansohn 70. 2082
8. Seeding 69. 1704
10. Rosenthal 133. 2252
12. Kahrklit 68. 2088
14. Brink u. Strasding 67. 2144
16. Wehrit 66. 1570
18. Meyer 65. 2370
20. Sorgenfrei 64. 2372
22. Grachowsky 63. 1969
24. Walkarei 61. 1932
26. Wasdik 60. 2057
28. Saweljew 59. 2113
Lettenstr.
32. Weide 57. —

Mosk. 4. Gr. 72. Hyp. V.
(Dreylingsbusch.)
34. Krustkaln 27. 418
— Jonath 167. 680
34a. Krustkaln 142. 448
36. Stipneek 26. 389
Ehstenstr.
38. Brempel, gen. Braunfeld 4. 132
40. Mehlsob 5. 143
Oreler Bahn.

B. O. B. Gr. 71. Hyp. V.
— Behting 64. 331
— Martinsohn 144. 435
— Rose 44. 38
— Behrsing 45. 122
— Jansohn 46. 123
— Mickelsohn 163. 709
— Petersohn 162. 659
— Dahle 48. 314
— Amatneek 140. 444
Slavenstr.

Lubahnsche Str., kl.
Mosk. 4. Gr. 47. Hyp. III.
Rjäsansche Str.
— Städt. Sandfl. 3. —
— do. 4. —
— Paiken 2. 2341
1. Purring 6. 1689
3. II. Ueberd. Spar- u. Leihkasse 7. 2362
5. Klawing 8. 2079
7. Trofimow 9. 1783
9. Ohsoling 10. 1780
11. Goldberg 11. 1781
13. Preede 12. 1990
15. Wihksne 13. 2428
17. Brinkmann 14. 1794
19. Peters 15. —
Wjäsmasche Str.

Mosk. 4. Gr. 72. Hyp. V.
— Paiken 3. 581
— Purgal 156. 593
Lubahnsche Str.
———
Mosk. 4. Gr. 47. Hyp. III.
Rjäsansche Str.
— Martinsohn 27. 2246
2. Hetzmann 25. 1726
4. Lesanti 24. 2217
6. Swirgsdin 23. 1736
8. Raubo 22. 2353
10. Irbe 21. 2045
12. Jakowlew 19. —
14. Stahl 18. 1732
16. Städt. Baugrund 17. —
18. Podrjatschik 16. 2408
Wjäsmasche Str.

(Dreylingsbusch.)
Mosk. 4. Gr. 72. Hyp. V.
— Städt. Grund 171. —
— Ausing 1. 662
— Städt. Grund 172. —
— Wihksne 2. 39
Lubahnsche Str.

Lubessernsche Str.
(Alter Lagerplatz.)
Mit. 2. Gr. 75. Hyp. VI.
Spirgensche Str.
— v. Rautenfeld 77. 41
Luttringer Str.
— v. Rautenfeld 76. 40
Lidernsche Str.
— v. Rautenfeld 75. 38
Lauternsche Str.

Ludwigstr.
(Thorensberg.)
Mit. 1. Gr. 53. Hyp. IV.
Windstr.
— Polerup 147. 1570
1. Rosenlil 157. 1738
3. Golgan 156. 1706
5. Vierecke 145. 1555
7. Feldmann 15. 1301
9. Ulrich 16. 233
Bauskesche Str.
———
Windstr.
— Wischker 142. 1541
2. Pabehrs 154. 1701
4. do. 155. —
6. Alwerin 25. 1252
Bauskesche Str.

Lübecker Str.
B.-O.-B. Gr. 84. Hyp. V.
— Düsing 35. 738
Samson-Str.
— Eiste 24. 737
— 54. —
Hamburger Str.
— Petersen 46. 773
— Petersen 47. 748
— Petersen 45. 772
— 38. —

Lukasstr.

Mosk. 3. Gr. 37. Hyp. III.
Pernauer Str.
— Neuburg 154. 2337
Obere Str.
Linienstr.
— Grebentsch. Anst. 2. 1186
Mühlgrabener Bahn.
——
Pernauer Str.
— Moritz 153. 2332
Obere Str.
Linienstr.
— Stadt Riga 3. —
Mühlgrabener Bahn.

Luttringer Str.

(Alter Lagerplatz.)
Mit. 2. Gr. 75. Hyp. VI.
Spirgensche Str.
— v. Rautenfeld 77. 41
Lubessernsche Str.

Maistr.

Monrepos.
B.O.V. Gr. 69. Nr. 103. Hyp. V.
Palmstr.
Private Gr.-Nr.
— Baling 49
1. Kunke 50
3. Jaeger 51
5. Wedritzki 52
7. Abramowitsch 53
9. Mankow —
Jutestr.
——
Palmstr.
Private Gr.-Nr.
— Lutz 38
2. Salna 39
4. Salenski 40
6. Holzmann 41
8. Abboling 42
10. Jurka 43
12. Kolberg 44
14. Kublis 45
16. Sachalin 46
Jutestr.

Malerstr.

Stadt 1. Gr. 2. Hyp. I.
Schmiedestr.
1. Bischoff 60. 524
3. Braun 61. 469
Königsstr.
5. Kenz 18. 500
7. Fromhold 19. 477
— Blumenthal 20. 499
Wallstr.
——
Schmiedestr.
2. Martini 65. 520
4. Kehse 64. 522
6. Beyermann 62. 470
Königsstr.
8. Rosenberg 16. 476
10. Ges. der Musse 14. 474
12. 14. Bakstad 17. 502
16. Sellmer 6. 504
— Sellmer 5. 505
Wallstr.

Margaretenstr.

(Sassenhof.)
Mit. 2. Gr. 59. Hyp. IV.
Kleine Lagerstr.
— Spreil 138. 97
1. Lit.-prakt. Bürgerv. (Magdal.-Asyl) 137. 285
2. Thalberg 124. 99
3. Ixner 125. 98
4. Aull 126. 112
Kalnezeemsche Str.

Mit. 2. Gr. 60. Hyp. VI.
5a. Haase gen. Sakke 13. 301
5. Strasding 14. 317
6. Wirth 15. 744
8. Auster 85. 851
8a. Eckardt 126. 1203
Valentinstr.
8b. Eckardt 125. 1202
8c. do. 124. 1201
8d. Scheluchin 123. 1200
8e. Eckardt 122. 1199
Goldinger Str.

Mit. 2. Gr. 59. Hyp. VI.
(Schwartzenhof.)
Fuhrmannsstr.
— Kraising 118. 83

Mit. 2. Gr. 59. Hyp. IV.
— Gregor 119. 665
Ernestinenstr.
——
Kalnezeemsche Str.
Mit. 2. Gr. 60. Hyp. IV.
— Schmidt 80. 1546
Christofstr.
— Terentjewa 109. 1816
16. Sosnowsky 115. 1902
Martinsstr.
18. Grabowskaja 121. 1928
20. Pirang 113. 1948
Hagensberger Str.

Marienstr.

Stadt 2. Gr. 5. Hyp. I.
Thronfolger-Boul.
— Berkholz 36. 966
1. Splier 35. 980
— Müller 23. 1052
Pauluccistr.
— Freytag v. Loringhoven 22. 691
3. v. Godycki-Cwirko 21. 690
5. Salomonsohn 17. 976
7. Pabst (Korp. Baltica) 16. 978
Parkstr.
9. Nesterow 7. 693
Mosk. 2. Gr. 30. Hyp. III.
Elisabethstr.
11. Berg 80. 139
13. Berg 151. 2018
15. Beddaitz 67. 53
Mühlenstr.
17. Baron Wolff-Fianden 66. 38
19. Popow 65. 437
— do. 52. 418
Kleine Newastr.
21. Schill 51. 31
21a. v. Mirbach 50. 33
Newastr.
23. Bernhardt 34. 292
— do. 35. 293
25. 27. Chochlow 33. 141
29. Bisseneek 32. 187
31. Schroeder 31. 190
33. Eiche 30. 301
35. Urbschat 29. 300
— Schröder 28. 299
Romanowstr.
37. Reebe 10. 399
39. Dartau 9. 205
41. Schigin 8. 204

Mosk. 2. Gr. 29. Hyp. III.
Gertrudstr.
43. Zube 124. 214
45. v. Wirschikowsky 99. 338
47. Sommer 100. 217
49. Nemzowa 101. 230
51. Daugull 102. 467
53. Meißner u. Mintschenkowa 103. 466
Säulenstr.
55. Grünberg 125. 2393
57. Frischenfeld 14. 252

Mosk. 3. Gr. 33. Hyp. III.
Ritterstr.
59. Klumberg 73. 233
61. Baschkis 74. 234
63. Thiel 75. 1977
65. Hach 76. 289
67. Makejenko 77. 258
69. Deutsch 78. 257
Matthäistr.
71. Berschinsky 49. 358
73. 75. Roschkaln 47. 359
77. Blinow 46. 424
79. Lautz 45. 330
81. Jochel 44. 423
83. Michelsohn 43. 2127
85. Markelow 42. 449
87. Witt 41. 372
89. Schrumpf 40. 340
91. Ullmann 39. 339
93. Ullmann 38. 380
95. Weide 37. 478
97. Hohenstein 36. 381
99. Berg 35. 1934
101. Pintel 34. 2097
103. Aboling 33. 473
105. Andaburskу 31. 342
107. Swanner 30. 366
109. Dambit 29. 343
111. Kibermann 28. 416
Artilleriestr.
113. Roman 20. 1954
115. Jewstawjew 19. 480
117. Jesewsky 18. 442
119. Ramberg 17. 378
121. Kochansky 16. 1335
123. Behrsing 15. 384
125. Drauding 14. 455
127. Iwanow 13. 454

Mosk. 3. Gr. 35. Hyp. III.
Revaler Str.
— Keck 31. 2199
— Artilleriekasernen 30. —
Straße.
— Geistl. Seminar u. Nonnenkloster 29. 522
129. Feldberg 28. 468
131. Tirsmal 27. 2223
133. Schöning 24. 365
135. Fuhrmann 23. 1299
137. Geistl. Seminar (Kloster) 21. 522
Pernauer Str.
——

Mosk. 1. Gr. 4. Hyp. I.
Gogolstr.
— Oreler Bahn 3. —
2. Jochumsen 2. 879
4. Schimansky 1. 1019

Mosk. 2. Gr. 30. Hyp. III.
Elisabethstr.
— Berg 82. 91
6. Banisch 81. 506
8. Sommer 87. 58
8a. Jakobsohn 89. 55
Mühlenstr.
10. 10a. 10b. Funk 96. 25
12. Kaplan 97. 56
14. Sokolowa 98. 35
16. Tschetuchin 99. 34
Sprenkstr.
18. Mischke 117. 373
20. Rieche 118. 17
22. Klawin 119. 16
24. Sommer 120. 15
26. Olaw 122. 206
28. Pasnikow 121. 211
Romanowstr.
28a. Jürgens 136. 210
30. Schütze 137. 483
32. v. Röpenack 138. 371
34. Resewsky 139. 209

Mosk. 2. Gr. 29. Hyp. III.
Gertrudstr.
36. Oschee 96. 218
38. Keck 97. 484
40. Lit.-pr. Bürgerv. 98. 236
42. Saller 62. 248
44. Lewi 61. 353
46. Grunau 60. 229
48. Marienfeldt 58. 259
Säulenstr.
50. Lasdin 57. 208
52. Demasius 56. 440
54. Ehber 16. 251
56. 58. Ritterberg 17. 1914

Mosk. 3. Gr. 33. Hyp. III.
Ritterstr.
60. Grigalowsky 84. 261
62. Ritterberg 83. 262
64. Kollmann 82. 434
66. Wittmann 81. 482
68. Ansohn 80. 390
70. Milkowsky 79. 312

Mosk. 3. Gr. 34. Hyp. III.
Matthäistr.
72. v. Schroeder 57. 306
74. Knospe, gen. Pumpur 56. 345
76. Schmidt 55. 2250
78. Martschuk 54. 324
80. Dadse 53. 325
82. Treurose 52. 387
84. Jakobsohn 51. 388
86. Wihksne 50. 406
88. Kreisberg 49. 332
90. Blatt 48. 333
92. Strauß 47. 344
94. Dirschowsky 150. 370
96. Ohsoling, gen. Eiche 46. 369
98. Kruhming und Freymann 45. 469
100. Städt. Kasernen 44. 409
Artilleriestr.
— Städt. Militär-Magazin 43. 409
102. Dselsit 5. 400

104. Sacks 4. 404
106. Stamur 3. 2411
108. Ohsoling 2. 485
110. Iwanow 1. 487

Mosk. 3. Gr. 35. Hyp. III.
Revaler Str.
112. Landsdorff 32. 1803
114. Marienfeldt 33. 1825
116. Lewin 34. 1989
118. Ronis 50. 1815
120. Anger 51. 515
122. Gergelewitz 52. 1928
124. Jahtneek 53. 1561
Laboratoriumstr.
126. Ansberg 55. 1556
128. Schwahn 56. 1564
130. Oppel 57. 1572
132. Eichmann 73. 1264
134. Pussul 74. 1686
Augustenstr.
136. Neuland 75. 1666
138. Radsing 76. 2021
140. Sihpol 77. 2142
142. Muzzeneek 89. 533
144. Behrsin 91. 501
Theresenstr.

146. 148. 150. 152.
Blumberg 92. 1972
Pernauer Str.

Marienmühlenstr.

(Thorensberg.)
Mit. 1. Gr. 54. Hyp. IV.
Mitauer Chaussée.
1. Herrmann 22. 277
3. Lindikoff 99. 1473
5. Lehmann 28. 263
7. Armitstead 27. 264
9. Stapprani 26. 260
Mitauer Bahn.

Mit. 1. Gr. 55. Hyp. IV.
15. Zwetkow 45. 1319
— St. Riga. Thorensberger Stadtpark 4. 290
Altonaer Str.
———
Mit. 1. Gr. 54. Hyp. IV.
Mitauer Chaussée.
— Die Stände der Stadt Riga 45. —
Kirchhof.
2. Duerst 30. 295
4. Stock 31. 294
6. Ohsol 32. 275
8. Scheibler 33. 274
10. Sarring 34. 273
12. Neese 35. 1178
14. 16. Hoffmann 36. 323
18. Strasding 40. 326
20. Steinhoff 37. 315

Mit. 1. Gr. 55. Hyp. IV.
Mitauer Bahn.
22. Borchert 7. 278
24. Weiß 6. 1199
26. 28. Weiß 19. 258
Altonaer Str.

Marktstr.

(Schwartzenhof.)
Mit. 2. Gr. 58. Hyp. IV.
Lagerstr.
— Hanschkinewitz 34. 1311
1. Sabatus & Wantz 35. 641

Blumenstr.
3. Pätz 28. 631
5. Prewisz-Kwinto 26. 638
7. Krebs 25. 632
9. Krakauschke 24. 634
Dorotheenstr.
———
Lagerstr.
— Heyster 33. 642
2. Petschak 32. 620
Blumenstr.
— Lorenz 31. 630
— Laßmann 30. 629
— Seemel 29. 623
Dorotheenstr.

Markusstr.

(Nordeckshof.)
Mit. 2. Gr. 67. Hyp. VI.
Lange Str.
— Straujahn 58. 540
1. Behrsing 57. 269
3. Baggat 56. 270
— Rubben 54. 522
Cementstr.
———
Lange Str.
— Sonnenberg 50. 632
2. Kruhming 51. 778
4. Puped 52. 252
6. Rosenberg 53. 1157
Cementstr.

Marstallstr.

Stadt 1. Gr. 3. Hyp. I.
Sünderstr.
1. Grosset 3. 744
3. Reiner 4. 723
5. Schnakenburg 5. 724
7. Busch Stiftung 6. 725
9. 11. Hackelberg 9. 727
13. Dimitrijew 10. 728
Herrenstr.
15. Simson 15. 742
17. Wulffsohn 16. 741
19. Armitstead 19. 740
21. Pfab 22. 739
23. Wolffschmidt 25. 738
Kleine Münstereistr.
25. Wolffschmidt 29. 702
— Dünamarkt 31. —
Dünaufer.
———
Weberstr.
2. Goerke 116. 746
4. Adamsohn 114. 747
6. Streiff 113. 748
8. Lange 112. 749
Reformirte Str.
10. Reform. Kirche 110. —
12. Rosengarten 109. 750
14. Mertens 108. 751
Peitaustr.
16. Gottfriedt 71. 752
18. Krutelew 70. 753
— Gareise 69. 754
Herrenstr.
20. 22. Josephsohn gen. Meyer 66. 756
24. Stieda 65. 757
26. Argillet 64. 758
28. 30. Lewitas 62. 760
32. Mitschke 61. 761
Kleine Münstereistr.
34. v. Röpenack 39. 701
Dünamarkt.

Marthastr.

Pet. 1. Gr. 22. Hyp. II.
Dorpater Str.
— Wykmann 93. 915
1. 3. Martinsohn 92. 940
5. Kuntze & Kärger 91. 941
7. Petersen 90. 942
9. 11. Wiegandt 89. 943
— Behrsing 88. 944
Suworowstr.
———
Dorpater Str.
— Goldenberg 83. 912
— Kiesewetter 84. 1335
— Kiesewetter 85. 958
— Skuje 86. 946
— Butowsky 87. 945
Suworowstr.

Martinshofsche Str.

V. O. V. Gr. 78. Hyp. V.
Petersburger Chaussee.
2. 6. A.-G. Glover 16. 620
4. Leepa 15. —
8. Rudsit 17. —
10. Akt.-G. Merkur 179. 571
12. Ossipow 5. 102
14. Blumfeldt 6. 695

Martinsstr.

(Schwartzenhof.)
Mit. 2. Gr. 61. Hyp. IV.
Dünamündesche Str.
1. Boms 44. 774
3. Martinspastorat 42. —
— Krohl und Schmähling 152. 2011
5. Imschenetzky 41. 965
Schlocksche Str.

Mit. 2. Gr. 60. Hyp. IV.
7. Jonathan-Verein 44. 962
— Zehsneek 90. 1636
Taubenstr.
— Ballod 89. 1632
Alicenstr.
Schwartzenhofsche Str.
Zabelnsche Str.
Dreylingstr.
— Grabowskaja 121. 1928
———
Mit. 2. Gr. 61. Hyp. IV.
Dünamündesche Str.
— Schwartzenhof 45. —
2. Sargewitz 46. 923
Schlocksche Str.

Mit. 2. Gr. 60. Hyp. IV.
— Straube 45. —
— Ahrens 88. 1733
Taubenstr.
— Martins-Kirche 100. 1945
Alicenstr.
Schwartzenhofsche Str.
Zabelnsche Str.
Dreylingstr.
— Sosnowsky 115. 1902
Margaretenstr.

Maschinenstr.

Mosk. 4. Gr. 45. Hyp. III.
Oreler Bahn.
1. Keiris 2. 1834
3. 5. Birn 3. 1832
7. Rubinstein 4. 1836
— Oreler Bahn 5. 1434
— do. 1554
— Grigorjew 145. 1414
9. Matikalsky 7. 1835
11. Elksniht 6. 1833
Jakobstädtische Str.
———
Oreler Bahn.
— Ohsolin 12. 1415
— Kegler 13. 1716
2. Alexandrow 14. 1323
4. Dombrowsky 10. 1817
6. Gebhard 9. 2378
8. Wassiljew 8. 1818
— Schumann 18. 1316
— Wulfsohn 32. 1203
Jakobstädtische Str.

Mastenstr.

Pet. 3. Gr. 12. L. H.
Katharinendamm.
— Pleß 35. 314
1. Ramm 38. 348
Teichstr.
3. Städt. Pachtgrund 39. 336
— Städt. fr. Grund 116. 331
———
Katharinendamm.
— Teewgall 34. 339
Elevatorbahn.
2. Skujen 25. 350
Krebsstr.
— Skujen 24. 350
(Hermelingshof.)
— Städt. fr. Grund 106. 351
— Städt. fr. Grund 13. 331
Elevatorbahn.

Matrosenstr.

(Kiepenholm.)
Mit. 2. Gr. 62. Hyp. IV.
Netzstr.
2. Reefsting u. Domarowskaja 19. 1926
4. 6. Zihrul 18. 145
Runoer Str.
8. 10. Reimann 4. 150
Lootsenstr.
———
Netzstr.
— Städt. Baugrund 5. —
— Ohs 126. 1969
Lootsenstr.

Matthäistr.

Pet. 2. Gr. 28. Hyp. II.
Alexanderstr.
1. Stadt Riga; Mil.-Verw. 56. 733
3. 5. 7. Städt. Markt 57. —
9. Städt. Polizeiamt u. Feuerw.-St. 104. 1326
Dorpater Str.
11. 13. Soltwisch 88. 1033
15. Sadde 90. 1034
17. Sacharow 91. 1032
19. Pussel 92. 1029
21. Lundmann & Co. 93. 1030
23. Städt. Mietshaus 94. 1028
Suworowstr.

Mosk. 3. Gr. 33. Hyp. III.
25. St. Riga, Schmiede u. Mietshaus 58. —

27. Woinowsky 59. 420
29. Alksne 60. 456
31. Meyer 52. 429
33. Nochumson 51. 383
35. Suna 50. 362
— Berschinsky 49. 358
Marienstr.

Mosk. 3. Gr. 34. Hyp. III.
— v. Schröder 57. 306
37. Krone, Schule 58. 305
39. Krone 59. 350
41. Ansche 60. 2367
43. Tetter 61. 360
45. Rudold 62. 308
47. Hellmann 63. 307
49. Lehmann 64. 316
51. Graef 65. 431
53. Andersohn 66. 430
55. Schidelew 67. 331
— do. 93. 2162
57. Kauling 94. 1267
59. Littchen 95. 2185
61. Rosch 96. 375
63. Rudold 97. 460
65. Eiche 98. 461
67. Lerch 99. 463
69. Petzholz 100. 425
71. Holzmann 101. 464
73. Reefsting 102. 459
75. Paepke 103. 462
77. Gröger 104. 413
79. Stadt-Armenas. 105. —
Färberstr.
81. Skuiskubre 107. 524
83. Lemmert 108. 1793
Sprenkstr.

Mosk. 3. Gr. 37. Hyp. III.
85. 85a. Makowsky 40. 1623
87. Priem 164. 2423
89. Pirag 39. 1918
Maurerstr.
91. Hornig 25. 1797
93. Trippenfeldt 24. 1909
95. Seeding 23. 1461
97. Pelled 22. 1329
Wiesenstr.
99. Brachmann 21. 1459
101. Wilumseemis 20. 508
103. Lahze 19. 1249
105. Heyse 18. 1905
107. Kallert 17. 1503
Wolmarsche Str.

Mosk. 3. Gr. 38. Hyp. III.
— Philipp 26. 1547
109. Tollkühn 27. 1573
111. Mauring 28. 1257
113. Jakowlew 22. 1470
115. Reinberg 21. 2008
117. Kilkewitz 20. 1244
119. Sarring 19. 2416
121. Weinberg 18. 1473
123. Fedotow 17. 1957
Waggonstr.
125. Gutmann 12. 1981
127. Drauding 11. 1501
129. Gailit 10. 1499
131. Robeschneek 9. 1996
133. Lütke 8. 1487
135. Grendse 7. 2031
137. Riedel 6. 1484
139. Schaub 5. 1493
141. Schilling 4. 1259
143. Weyrauch 3. 1513
145. Grünberg 2. 1526
— do. 76. 2019
Mühlgrabener Bahn.
——

Pet. 2. Gr. 28. Hyp. II.
Alexanderstr.
2. Baugesellschaft 59. 732
4. 6. Wittich 58. 762
8. Kuntzendorff 68. 763
10. Baron Uexküll-Güldenbandt 73. 962
Dorpater Str.
12. Platonow 74. 924
14. Bahn 87. 764
16. Kuntzendorff 86. 765
18. Rosit 85. 766
20. Semenow 84. 767
22. Sulter 83. 768
Suworowstr.

Mosk. 3. Gr. 33. Hyp. III.
24. Freymann 64. 196
26. Warrein 63. 403
28. 28a. Makowsky 62. 250
30. Sprost 119. 2421
32. Skinder 61. 256
34. Deutsch 78. 257
Marienstr.
36. Milkowsky 79. 312
38. Reich 87. 385
40. Rabenalt 88. 376
42. Rabenalt 91. 474
44. Suttis 92. 347
46. Saring u. Gailit 93. 346
46a. Graef 117. 2316
48. Köppen 113. 2251
50. Wiers 116. 2340
50a. Lewinsohn 114. 2257
50b. Baptisten-Gem. 115. 2335
52. Steckerhof 99. 394
52a. Skulte 112. 2152
54. Grünberg 100. 392
56. Petschak 101. 1138
58. Weinberg 102. 1108
60. 62. Kreewing 103. 391
Sprenkstr.

Mosk. 3. Gr. 37. Hyp. III.
64. Klumberg 43. 1773
66. Solowjew 42. 1776
68. Ohsoling 41. 2050
70. Medne 90. 1800
72. Ecklau 125. 2229
74. Bramberg 100. 2133
76. 78. A.-G. Stella 99. 2258
80. Ebert 88. 1756
82. Bergholz 87. 415
84. Lange 86. 2029
86. Kalnamagon 85. 1450
— Rauert 84. 1440
Wolmarsche Str.

Mosk. 3. Gr. 38. Hyp. III.
88. Plandag 31. 2096
90. Dickmann 30. 405
92. Behrsing 29. 2059
94. Schmelle 47. 1455
96. Bramberg 48. 2030
98. Rungis 51. 1998
Waggonstr.
100. Luhke 53. 1212
102. Jaeger 54. 1590
104. Bormann 55. 1243
106. Tenso 56. 512
108. Städt. Gas- und Wasserwerk 66. 2392
110. do. 67. 1506
1508, 1519, 1710
112. Matthäibegr. 72. —
Mühlgrabener Bahn.

Maurerstr.

Mosk. 3. Gr. 37. Hyp. III.
Matthäistr.
1. Pirag 39. 1918
3. 5. Karlsberg 98. 2108
7. Kergalw 97. 2122
— Freyberg 36. 1254
Helenenstr.
——
Matthäistr.
— Hornig 25. 1797
2. Esser 26. 1801
4. Sproge 27. 1828
6. Lindenberg 28. 1950
8. Gailit 31. 2080
10. Behrsing 101. 2134
12. Seligsohn 32. 2174
14. Laumann 35. 1912
Helenenstr.

Maxenstr.

Mit. 1. Gr. 55/37. Hyp. IV.
Altona.
Bolderaaer Bahn.
Private Gr.-Nr.
— Lawzenitsch 11
Altrahdensche Str.
— Strautmann 13
1. Matthies 14
3. do. 15
5. Tschulke 16
Apprickensche Str.
— Liebert 17
7. Jansohn 18
— Wieland 19. 20
Ertellstr.
— Ertell 2. 21
Wald.
——
Bolderaaer Bahn.
Private Gr.-Nr.
2. Milkewitsch 32
4. Kodaras 31
6. Breede 30
Altrahdensche Str.
8. Fuhrmann 29
10. Lepnis 28
12. Plikaus 27
14. Rebane 26
Apprickensche Str.
— Kebbe 25
16. Krasche 24
18. Hoch 23
20. Poschkus 22
Wald.

Meinhardstr.

V. D. V. Gr. 85. Hyp. V.
Plettenbergstr.
— 4. —
Atlasstr.
— Schaack 5. 708
— Rig. Baugef. (Dragunshof) 16. 107
1. Querlinie.
— Häusermann 6. 689
— Rig. Baugef. (Dragunshof) 16. 107
— 7. —
— Preede 8. 691
— Rig. Baugef. (Dragunshof) 16. 107
— Gesinde Kulle 18. —
— Agthe (Neuhof) 20. 105
— v. Buengner 40. 776
Wasastr.
——
Plettenbergstr.
— Rig. Baugesellsch. 9. 655
— Rig. Baugesellsch. 10. 654
— Rig. Baugesellsch. 12. 653
— 13. —
— Rig. Baugef. (Dragunshof) 16. 107
Russowstr.
— Agthe (Heilshof) 25. 627
— Agthe (Heilshof) 24. 626
— Agthe (Heilshof) 17. 106
— Muischneek 23. 584
— Schmidt 22. 552
— Gesinde Griesle 19. —
Wasastr.

Meisterstr.

(Gravenhof.)
Mit. 2. Gr. 57. Hyp. IV.
Hermannstr.
— Lobeck 16. 532
2. Schlosser 15. 551
4. Feiler 14. 552
6. Rosenthal 13. 559
8. Segal 12. 558
10. Morosow 11. 567
12. 14. Stein 10. 564
16. Wagner 9. 557
18. Wagner 7. 560
20. Ahsit 6. 561
Kleine Lagerstr.
——
Hermannstr.
— Wolzonn 2. 533
— Henning 3. 536
— Schleicher 5. 538
Kleine Lagerstr.

Mesothensche Str.

(Alter Lagerplatz.)
Mit. 2. Gr. 75. Hyp. VI.
Lappiersche Str.
— Marienfeldt 68. 52
— v. Rautenfeld 69. 51
Libauer Str.
— v. Rautenfeld 81. 50
Samietensche Str.
— Hofmann 88. 49
— Lauzeneek 89. 327
— Rugin 90. 282
— v. Rautenfeld 91. 48

Michaelstr.

Stadt 2. Gr. 10. Hyp. I.
Zollhafen.
— Krone, Zitadelle 76. —
— Krone, Zitadelle 74. —
Peterpaulsstr.
— Krone, Zitadelle 72. —
Puschkin-Boulevard.
——
Zollhafen.
— Stadt-Bauplatz 55. —
— Städt. El.-Werk 102. —
— Städt. Baugrund 101. —
Peterpaulsstr.
— Städt. Baugrund 57. —
Puschkin-Boulevard.

Michaelstr.

(Champetre.)

Mit. 2. Gr. 81. Hyp. VI.

Irmlausche Str.

2. Lapping 40. —
4. Adam 41. —
6. Lagsding 42. —
8. Daudschel 43. —
10. Wissotzky 44. —
12. Laurin 45. —
14. Lagsde 46. —
16. Fedorow 47. 1287
18. Mann 48. —
20. Kanapei 49. —
22. Stankus 50. —
24. Indricksohn 51. 1332
26. Dumpe 22. —
28. Leelpol — —

Appusensche Str.

———

Irmlausche Str.

1. Osoling 65. —
3. Hagen 64. —
5. Lopatnikow 63. —
7. Abbol 62. 1294
— 61. —
11. Widsemneek 60. —
13. Warck 59. —
33. Meschkowski 58. —
35. Schulze 57. —
— 56. —
— 55. —
— 54. —
27. Leeknedre 53. —
43. Strasdin 52. —

Appusensche Str.

Milchstr.

(Hermelingshof.)

Pet. 3. Gr. 12. L. H.

Katharinendamm.

1. Gutmann 90. 343
— St. Riga; Hof Hermelingshof 91. —
3. Lewit 89. 353

Kleine Milchstr.

5. Snike 73. 330
7. Legsding 76. 320
9. Auning 77. 315
11. Ohsoling 79. 326
13. Figge 80. 325

Hermelingshöfsche Str.

———

Katharinendamm.

— Stadt; (ehem. Krug) 54. —
2. 4. Sihle 71. 295
6. Ausin 70. 329
8. Zigus u. Steinmann 69. 298
10. Lahz 68. 365
12. Nasilowitsch 67. 302
14. Zigus II. 54. 66. 304
16. Silling 65. 312

Hermelingshöfsche Str.

Milchstr. kl.

(Hermelingshof.)

Pet. 3. Gr. 12. L. H.

Milchstr.

— Lewit 89. 353
1. Apsit 88. 344
— Meyer 93. 306
3. Altermann 87. 355
5. Woitow 86. 341
7. 9. Dselskallej 85. 352
11. Suppe 83. 1232

——

Milchstr.

— Legsding 73. 330
2. Masilewsky 74. 313
4. Sack 75. 332
6. Steinert 78. 349
8a. Sprohgis 120. 1356
8. Stebrin 81. 1208
10. Moritz 82. 1227

Mitauer Chaussée.

(Thorensberg.)

Mit. 1. Gr. 54. Hyp. IV.

Mitauer Bahn.

— Städt. Heuschlag 25. —
1. Hensel 24. 262
3. Schmidt 23. 259
5. Herrmann 22. 277

Marienmühlenstr.

— Stadt-Kirchhof 45. —

Kirchhofstr.

7. Kusnezow 46. 309
9. Vierecke u. Leutke 47. 308
11. Block 67. 265

Kleine Altonaer Str.

13. Grollmann 76. 1202
15. Pukowa 77. 357

Olivenstr.

— Oelmühle Schmidt 91. 220
17. Kolesnikow 92. 347
19. Wolf 93. 351
— Stadt Riga (z. Kinderhospital) 102. —
21. Matschulis 94. 355
23. St. Riga, Armitsteads Kinderhospital 101. —
25. do. 95. 354
27. Karew 98. 1412

Grenzstr.

(Atgasen.)

Mit. 1. Gr. 74. Hyp. VI.

29. Irbe 36. 766
31. Kreutzberg 37. 899
33. Weißmann 38. 458
35. Boenigk 39. 429
37. Filipsohn 42. 676
39. Sprohge 43. 753
41. Schuttenbach 46. 682
43. Krasting 47. 1050
45. Sergejew 48. 567

Gymnastikstr.

— Sergejew 105. 1273
— Fabricius 128. 792
47. Schönfeldt 135. 861
49. v. Haken 60. 32

(Thorensberg.)

Mit. 1. Gr. 54. Hyp. IV.

Mitauer Bahn.

— St. Riga, Weide 1. —
— do. 2. —
— Weiß 14. 1272
2. Sönnecken 15. 244
4. 6. Hartmann 17. 235
8. Filipowicz 21. 358
10. Hackelberg 20. 1376

Communicationsstr.

12. Kusnezow 70. 309
14. Rothmann 69. 227
16. Ossipow 68. 307

Habichtstr.

18. Iggenberg 73. 221
20. Iggenberg 74. 222

Alte Mitauer Str.

22. Oelmühle Schmidt 75. 220

Alte Mitauer Str.

Mit. 1. Gr. 53. Hyp. IV.

— Schmidt 24. 219

Baumstr.

24. Mettus 120. 335
26. Haken 121. 332
28. Stepath 122. 330
30. Voigt 123. 331
32. Mednis 124. 1894
34. Grahwer 125. 1349

Kreuzstr.

— Gr. kath. Kirchh. 129. —
— Städt. Baugrund 130. —

Grenzstr.

(Atgasen.)

Mit. 1. Gr. 74. Hyp. VI.

36. Lutz 66. 783
38. Freymann 67. 729
— 142. —
40. Harras 68. 431
42. Schulte 69. 638
44. Gulbe 70. 441
46. Streif 71. 432
48. Blum 72. 1271
50. Langenfeld 73. 1033
52. Sluschinski 74. 845
54a. Skuje 146. 1261
54. Girdwain 75. 1149

Gymnastikstr.

56. Fornalski 76. 649
58. Kopmann 77. 621
58a. Klawin 139. 958
60. Hardell 78. —
62. Meyer 79. 1277
64. Freymann 80. 430
66. Krihpul 81. 460
68. Spunding 82. 498

Ebelshofscher Weg.

70. Bielchen 108. —
72. Lieber 109. 686
74. Sprohge 110. 484
76. Slitschus 111. 652

Mit. 1. Gr. 79. Hyp. VI.

— Mündel 2. 33

Mitauer Str., alte.

(Groß-Klüversholm.)

Mit. 1. Gr. 49. Hyp. IV.

Steinstr.

1. v. Heimann 122. 13

Mitauer Bahn.

(Kobernschanze.)

Mit. 1. Gr. 50. Hyp. IV.

3. Städt. Mietshaus 3. —
5. Krone, Kobernschanze 2. —

(Thorensberg.)

Mit. 1. Gr. 54. Hyp. IV.

7. Moll 3. 252
9. Hindin 4. 251
— Städt. freierGrund 5. —
— Mikolin 6. —
— Act.-Ges. vorm. Wm. Hartmann 7. 1257
— do. 8. 1223
11. Eckstein 9. 247
13. Kesberg 10. 246
15. Meter 11. 356
17. 19. Lobanowsky 13. 245
21. 23. 25. Hartmann 17. 235
27. Hjordt 18. 229

Communicationsstr.

29. 31. Jauch 71. 226
— Thorensb. Lett. Hilfs-Verein 114. 2018
33. Lukmann 72. 225

Habichtstr.

— Iggenberg 73. 221
— Iggenberg 74. 222
35. Schmidt 75. 220

Mitauer Chaussée.

——

(Groß-Klüversholm.)

Mit. 1. Gr. 49. Hyp. IV.

Steinstr.

2. 4. Lehnert 121. 107

Mitauer Bahn.

(Kobernschanze.)

Mit. 1. Gr. 50. Hyp. IV.

— Städt. Ladeplatz 4. —
— Städt. Stapelpl. 5. —
6. Jacobsohn 6. 1565

(Thorensberg.)

8. Pychlau 111. 254
10. v. Sengbusch 110. 255
12. v. Sengbusch 109. 1284
14. Pychlau 108. 253
16. Pampo 107. 250
18. Ilgez. Wollw. 106. 1226
20. Indan 105. 249
22. Weyde 104. 1386
24. Indan 103. 180
26. Brigis 102. 181
— Kommander 101. 1427
— v. Sengbusch 99. 1344
— v. Sengbusch 98. 182
— v. Sengbusch 97. 1247
— v. Sengbusch 96. 1424
— St. Riga, Baupl. 95. —
— v. Sengbusch 94. 1246

Kühleweins Graben.

Mit. 1. Gr. 53. Hyp. IV.

28. Andrshejewski 3. 184
30. 32. Tetter 2. 185
34. 36. Lobanowsky 1. 186

Windstr.

38. Hartmann 6. 240
40. Nelius 7. 241
42. 44. Gelbe 10. 239
46. 48. Matzsohn, Rudolf u. A. 11. 236
50. Letzky 12. 234
52. Akt.-Ges. Eickert 13. 230
54. 56. Sommer 18. 266

Bauskesche Str.

58. Dombrowsky 19. 223
60. Schmidt 20. 224
62. Oelmühle Schmidt 24. 219

Mitauer Chaussée.

Mittelstr.

Pet. 1. Gr. 11. Hyp. II.

Kaisergartenstr.

1. Ullmann 32. 6
3. Häusermann 31. 1306

Werrosche Str.

5. Lange 23. 16
7. Seubert 22. 21

Felliner Str.

——

Kaisergartenstr.

2. Oldenburg 18. 4
4. Lieth 19. 13
6. Purring 20. 15
8. v. Maydell 21. 1457

Felliner Str.

Mönchenstr.

Stadt 1. Gr. 7. Hyp. I.

Küterstr.

1. Sakke 1. 12
3. Lüth 2. 13
5. Sörensen 11. 14
7. Domkirchenhaus 12. 1013

Domplatz.

———

Küterstr.

2. Kreewing 21. 11

Kleine Bischofsstr.

4. Lüth 19. 9
6. 8. Scheffers 13. 7

Domplatz.

Möwenstr.

(Kiepenholm.)

Mit. 2. Gr. 62. Hyp. IV.

Ballastdamm.

— Perwow 37. 129

Kohlenstr.

— Betling 38. 133

Kleine Möwenstr.

1. Bengson 50. 1336

Fischerstr.

— Remmes 49. 136

———

Ballastdamm.

— Jansohn 55. 1327

Kohlenstr.

2. Semenow 51. 154

Möwenstr., kl.

(Kiepenholm.)

Mit. 2. Gr. 62. Hyp. IV.

Möwenstr.

— Betling 38. 133
1. 3. Kreewing 40. 134

Fischerstr.

———

Möwenstr.

— Bengson 50. 1336

Fischerstr.

Moordorfsche Str.

Mosk. 3. Gr. 38. Hyp. III.

Rumpenhofsche Str.

— Städt.Gartenland 78. —

Rjäsansche Str.

Mosk. 4. Gr. 71. Hyp. V.

— Kruhm 62. 316
1. Preedait 123. 363
1a. Wartuck 121. 354
3. Nadolsky 77. 400
3a. Miklaw 136. 410
5. Krschelakowsky 80. 396
5a. Rungain 139. 437
— Kuntze 138. 420
7. Stegmann 83. 392
— Maul 84. 438
— Meyer 146. 522
— Haken 36. —

(Bärenhof.)

Moorstr.

(Petersburger Chaussee)
heißt seit 1902 Unionstr.

Moorstr.

(Nordeckshof.)

Mit. 2. Gr. 65. Hyp. VI.

Schlockſche Str.

— Sillebrandt 48. 277

1. Behrsing 49. 679
3. Müller 50. 534
5. Luhs 51. 256
7. Guhlberg 126. 1240
7a. Kazen 52. 222
9. Mausit 53. 564
11. Padschus 122. 802
11a. do. 54. 801
13. Grundul 56. 469
15. Sallup 57. 748
17. Bergmann 58. 737
19. Straups 59. 254

Würzausche Str.

21. Swaigsnekaln 63. 526

Sessausche Str.

23. Bluhm 66. 581
25. Mehlberg 67. 837
— Ohsoling 68. 606
— Reim-Heuschlag 55. —

Bolderaaer Bahn.

Mit. 2. Gr. 76. Hyp. VI.

27. Stanke 5. 721
29. Bleß 6. 1318
29a. Kleinberg 7. 1005
31. Oschley 4. —
33. Jacobsohn 3. 595
35. Waldowski 8. 618
37. Poppe 9. —
37a. Osolin 10. —
39. Kurbe 11. —

———

Mit. 2. Gr. 65. Hyp. VI.

Schlockſche Str.

— Zinnius 108. 703
— Reim-Wald 115. —
2. Hoffmann 107. 263
4. Andersohn 106. 260
6. Preede 105. 542

Selburgsche Str.

8. Walmer 100. 474
10. Wihtol 99. 472
12. Naumann 98. —
14. Schljäkan 94. 539
16. Saiz 93. 584
18. Reim 92. —
20. Reim 91. —
22. Kulme 90. 579
24. Abbel 89. 633
— Salomon 87. 693

Pinkenhofsche Str.

26. Sungel 81. 508

Eckausche Str.

28. Plackan 80. 620
30. Tauring 77. 745
32. Bergmann 76. 591
34. Kruhming 75. 582
36a. Rittenberg 74. 1064
36. Strauß 73. 527
38. Zelm 69. 698

Bolderaaer Bahn.

Mit. 2. Gr. 76. Hyp. VI.

40. Krehk 15. 680
42. Schmidt 16. 890
44. Brasche 14. 177
46. Bruhwel 13. —
48. Skorino 12. 786
50. Günther 19. 563
52. Gribul 20. 548
54. Skulte 21. 555
56. Sadonukis 22. 233

Rahdensche Str.

58. Swirbul 18. 547
60. Hauck 17. 656
62. Radauſk 194. 1575
66. Lapinsky 202. 1614

Moosstr.

(Thorensberg.)

Mit. 1. Gr. 53. Hyp. IV.

Ebelshofscher Weg.

— Hartmann 105. 280
1. Miklaschewitz 106. 1885
— Miklaschewitz 112. 283
— Städt.Baugrund 167. —

Dachsstr.

———

Ebelshofscher Weg.

2. Kononow 134. 1460
— St. Riga, Wald 164. —

Dachsstr.

Moritzstr.

(Sassenhof.)

Mit. 2. Gr. 64. Hyp. IV.

Kandauer Str.

1. Voß 42. 1261
3. Rohsit 43. 1500
5. Uppit 44. 1597
9. Schreifeld 137. 1578
11. Loginow 136. 1544
13. Dihrik 135. 1537
15. Frey 45. 1057
— Frank 46. 1054

Gartenstr.

— Christ 168. 1758
— Esering 26. 1087
— Sommer 162. 1729

Rahdensche Str.

———

Kandauer Str.

— Unterkircher 40. 1082
— Kalning 155. 1659
2. Sakkit 39. 1218
— Fedder 170. 1860
4. Minkewitsch 38. 1036
6. Michalowsky 173. 1989
10. Jakobsohn 140. 1566
12. Legsdin 143. 1684

Gartenstr.

14. Sommerfeldt 150. 1670
16. Uhlmann 151. 1668
18. Melder 158. 1755
20. Undritz 159. 1756
22. Ore 160. 1778
24. Ore 161. 1779

Rahdensche Str.

Moskauer Str.

Mosk. 1. Gr. 4. Hyp. I.

Durchfahrt unter der Bahn.

— Städt. Stapelpl. 125. —
— do. do. 121. —

Karlsbrücke.

— Stadt-Obstmarkt 120. —
— Städt. Theehaus 70. —
1. Städt. Schenke 71. 684

3. Ambarenviertel.

Ulenbrokſche Str.

1a. Stadt Riga 9. 1021
1b. Stadt Riga; Stat. d. flieg. Kolonne 8. 697

Turgenjewstr.

Mosk. 1. Gr. 41. Hyp. III.

3. Drommert 88. 669
5. 7. 9. Nessadomow 89. 564

Smolensker Str.

11. Dahlfeld 139. 590
— do. 77. 589
13. Sinizin 76. 586
15. 17. Rosenberg 75. 583
19. Scheimann 74. 581

Jesuskirchenstr.

21. 23. Rabinowitz 66. 578
25. Kusmin 65. 577
27. Laschkow 64. 576

Mühlenstr.

Mosk. 1. Gr. 43. Hyp. III.

29. 31. Abramowa 13. 574
33. Muraschew 12. 658
35. Garfunkel 11. 753
37. Itzkin 10. 755
39. Itzkin 18. 756

Eliasstr.

41. Bindemann 59. 758
43. Mill 58. 1137
45. Behrsing 57. 759

Strusenstr.

47. 49. 51. Tusow 55. 764
53. Winkhardt & Strenge 54. 766

Romanowstr.

55. Kirschfeld 87. 840
57. Kornilow 85. 841
59. Kornilow 84. 842
61. Antipow 83. 843
63. Rig.Hebräergem. 82. 844
65. Nowikow 81. 838
67. Dedussow 80. 979
69. Chmielewski 78. 970
71. 73. Stepanow 119. 977
— do. 120. 971
75. Potapow 118. 978
77. Potapow 117. 969
79. Merkuljew 116. 960
81. 83. Kusmin 115. 961

Katholische Str.

Mosk. 1. Gr. 39. Hyp. III.

89. Glasenapp 136. 945
91. Lewit 137. 943
93. Tischer 138. 942
95. Jelissejew 152. 941
97. Baskakow u. Kolesnikowa 151. 940
99. Worobjew 150. 939
101. Mileisch 149. 938
103. Sapenin 148. 935
105. Ljubow 147. 934

Dünaburger Str.

Mosk. 4. Gr. 44. Hyp. III.

107. 109. Sitkewitsch 53. 887
111. Fomin 54. 888
113. Karpow 56. 924
115. Solowjew & Grigorjew 57. 891
117. Spiridonow 61. 1228

Schmale Str.

119. Ordinsky 62. 893
121. Uppit 68. 895
123. Kowalewsky 69. 1904
125. Widuskaln 70. 898
127. Franz 72. 900
129. Leontjew 127. 2064

Kleine Bergstr.

— Städt. Markt 74. 2025
131. Petrow 75. 1068
133. Bogdanow 76. 1204
135. Paul 77. 1202

Witebsker Str.

137. Grünupp 111. 907
139. Kutzke 113. 906
141. Grünupp 114. 904
143. Paul 118. 1048

Unbenannte Querstraße.

145. Stelp 120. 903
147. Pulpe 121. 1047
149. Lippart 122. 1649
151. Lippart 125. 902

153. Grigorjew 126. 1105
Ebräerstr.

Mosk. 4. Gr. 46. Hyp. III.
155. Kantz 101. 1014
157. Dechterow 102. 1013
159. Toprowsky 103. 1106
161. Bruckmann 104. 1109
163. Kontermowitz 105. 1110
165. Jwanow 149. 2403
167. Popow 107. 2176
169. Stuhris 108. 1231
171. Stolberg 109. 1111
173. Felder 110. 1112
Tambowsche Str.
177. Wertinski 112. 988
179. Skultetzky 114. 2385
181. Städt. Kaserne 115. 1129
183. Pawlowsky 116. 1113
185. Nitawsky 117. 1115
187. Jacobsohn 118. 1167
189. Daumann 119. 2067
191. Roß 120. 999
193. Diedrichsohn 121. 1116
195. Olte 122. 1117
197. Diedrichsohn 123. 1118
199. Maljugin 124. 1577
Rjäsansche Str.

Mosk. 4. Gr. 47. Hyp. III.
201. Stadt-Sonnenkrug 98. —
203. Ballosch 99. 1810
205. Ramutsch, gen. Walewitsch 100. 1941
207. Hermann 101. 1632
209. Städt. Schule 102. 1588
211. Legant 105. 1591
213. Tilting 106. 1983
215. Sudrabkaln 107. 1592
217. Botscharnikow 108. 2110
217a. Purring 109. 2077
219. Heindl 110. 1594
221. Uppit 111. 1993
223. Djinter 112. 1596
225. Grigorjew 113. 1597
227. Linde 114. 1730
Gabrielstr.
229. Dombrowsky 115. 1915
231. Schneidereit 116. 1598
233. Armitstead 117. 1599
Kranichstr.
235. Armitstead 128. 1600
237. Armitstead 129. 1604

Mosk. 4. Gr. 72. Hyp. V.
239. 241. 243. Act.-Ges. Livonia 56. 5
Ogerstr.
245. Armitstead 53. 130
Littausche Str.
247. Wilentschik 52. 140
249. Meejis 154. 586
249a. Schauer 51. 137
251a. Pumperaus 153. 574
251. Ohsol 50. 313
253. Michailow 49. 226
255. Wimbe 48. 284
— Wimbe 173. 779
257. Nowikow 47. 125
Slavenstr.
259. Kusnezow 70. 9
261. Kusnezow 96. 10
263. Kusnezow 95. 11
265. Schulgin 94. 120
— Friedmann 93. 769
267. 269. Friedmann 92. 12
271. Janson 90. 13
273. Lappin 89. 14
273a. Sager 88. 15
275. Wittandt 87. 16
277. Pawlowa 86. 766
279. Lewitz und Steneneek 85. 215
Wologdasche Str.
281. Busch 82. 682
283. Schultz 81. 660
283a. Walther 163. 657
285. Busch — —
Wjatkasche Str.
287. Stadt Riga — —
289. Dselskaln — —
291. Paegle — —

Mosk. 1. Gr. 4. Hyp. I.
Durchfahrt unter der Bahn.
— Krone, Bahnsteig 102. —
— Stadt Riga, Stegemeisterhaus 103. —
— Städt. Stapelpl. 104. —
— Städt. Stapelpl. 105. —
Karlsbrücke.
— Stadt-Heumarkt 69. —
2. Stadtwaage 68. —
1. Ambarenviertel.
Turgenjewstr.

Mosk. 1. Gr. 41. Hyp. III.
4. Ljutow 95. 670
6. Komolow 94. 659
8. Ljutow 93. 660
10. Ljutow 92. 661
12. Tschishikow und Matwejewa 91. 609
14. 16. Morewsky 90. 608
Smolensker Str.
18. Ljutow 112. 591
20. Kretzmer 113. 592
22. Ellermann 114. 580
24. Gallert 115. 593
26. Garfunkel 116. 594
Jesuskirchenstr.
28. Franz 124. 596
30. Remnew 125. 601
32. 34. Berkowitz 126. 579
36. Berkowitz 127. 600
38. Laser 128. 597
40. Skromow 129. 598
Mühlenstr.

Mosk. 1. Gr. 43. Hyp. III.
42. v. Hahnenfeldt 3. 631
44. Bolotin 4. 632
46. Ginzburg 5. 655
48. Sewnikow 6. 654
50. Gordon 7. 644
52. Berg 9. 633
Speckstr.
54. Goldzicker 60. 643
56. Schorin 61. 642
58. Sinizin 62. 641
60. Schorin 63. 634
Strusenstr.
62. 64. Petersohn 64. 635
66. Balk 65. 640
66a. do. 66. 636
68. Nesterow 67. 639
70. Cahn 68. 656
— do. 69. 638
Barbierstr.
72. Städt. Desinf.-Anstalt 71. —
74. Städt. Rett.-Anst. 72. 2032
76. Rings 74. 845
78. Karelin 75. 846
80. Liebmann 76. 850
82. Alexandrowitsch 77. 851
Badstubenstr.
84. 86. 88. Noah 121. 878
90. Balk 122. 879
92. Balk 123. 880
94. 96. Balk 124. 881
98. Merkuljew 125. 561
100. Merkuljew 126. 882
102. Merkuljewa 128. 883
— do. 127. 877
— do. 129. 1672
104. 104a. 104b. Bidder 130. 874
106. Kleinberg 131. 875
108. Michelis 132. 884
110. Dedussow 133. 885
Grebenschtschikowstr.

Mosk. 4. Gr. 48. Hyp. III.
112. Grebentschik. Wohlthätigkeits-Anst. 1. 2390
114. do. 3. 873
— do. 4. 872
116. Kerkovius 5. 870
118. Batenina u. Bladt 6. 868
120. Batenin 7. 869
122. Hammer 118. 2349
124. Kahn 10. 866
126. Freymann 11. 1622
128. Lietz 12. 865
Thomasstr.
130. Wannag 13. 896
130a. Grebenschtschik.-Anstalt 14. 1747
132. Leontjew 15. 1409
134. Leontjew 16. 1393
136. Michelsohn 19. 901
138. Rings 20. 1745
138a. Friedland 102. 2317
140. Sitkewitsch 22. 1746
140a. do. 23. 1620
— Städt. Pferdemarkt 39. —
142. Michelsohn 24. 1935
— Welzer 85. 2146
Kiewsche Str.

(Kojenholm.)
— Rig. Sp.-u. V.-K. 103. 2329
— Städt. Baugrund 104. —
— do. do. 105. —
— Ges. f. Kinderarbeitshäuser 106. —
140b. Handw.-Schule Kaiser Alex. II. 108. —
— Engl. Kirche 84. —
142b. Dombrowsky 83. 2086
142a. Utechin 40. 2105
Friedrichsstr.
144. Ladygin 66. 1609
146. Dombrowsky 67. 1069
— do. 68. 1607
— do. 69. 1608
— do. 71. 1898
Krüdeners Damm.
148. Stadt-Wasserwerk 72. 1771

Mosk. 4. Gr. 72. Hyp. V.
Shitomirsche Str.
150. Marowsky 57. 6
152. Preedit 58. 326
154. Woitow 61. 8
156. Schedler 62. 639
158. Millaischke 63. 202
160. Arschanik 64. 391
162. Schakowsky 65. 366
164. Klawing 66. —
166. Orlowsky 67. 203
168. Bogdanow 68. 199
168a. Burlow 139. 324
— Klemm 168. 705
170. Hurwitsch 69. 124
172. Bramann 137. 282
172a. Stadt-Mühlenkrug 133. —
174. Klawing 132. 246
— Balt. Lein.-M.-C. 97. 37
Kischinewsche Str.
176. Blau 106. 36
178. Blau 107. 35
180. Semenowa 108. 761
182. Sager 88. 15
184. Hoffmann — —
186. Sprohge 130. 171

Rig. Kreis. Gr. 78. Hyp. V.
— Balt. Lein-Manuf. (Bleichhof) 124. 18

Moskauer Str., kl.

Mosk. 4. Gr. 47. Hyp. III.
Lubahnsche Str.
— Brink 72. 1807
— Abel 71. 1808
1. Jansohn 70. 2082
3. Petrow 73. 1705
5. Liebert 132. 2089
7. Wanowsky 74. 2235
9. Zary 75. —
11. Dementjewa 76. 1268
13. Jansohn 77. 2328
15. Liedtke 78. 1840
17. Bykow 79. —
19. Turtschilow 80. 1841
21. Petrow 81. 2431
23. Sarring 82. 1979
25. Uppit 87. 2345
27. Mannsohn 89. —
Gabrielstr.

Rjäsansche Str.
— Stadt-Sonnenkrug 98. —
2. Heislau 96. 2091
4. Ramutsch 100. 1941
6. Germann 101. 1632
8. St. Riga, Schule 102. 1588
10. Jwanow 95. —
12. Jansohn 94. 1584
14. Bihrau 93. 1114
16. Michalowski 92. 1842
18. Skulte 134. 2118
20. Babur 91. 2116
— Selting 136. 2365
Gabrielstr.

Muckenholmsche Str.

(Groß-Klüversholm.)
Mit. 1. Gr. 49. Hyp. IV.
Steinstr.
1. 3. Morosow 114. 7
5. Stahl 113. 6
7. Crauel 112. 5
Mitauer Bahn.

(Muckenholm.)
Mit. 1. Gr. 50. Hyp. IV.
9. 11. 13. Rig. Holzsägemühle 13. 119
— do. 14. 119
15. 17. 19. Tuppe 16. 118
21. Jermolowitsch 17. 117
23. Sperling 18. 116
— do. 19. 1267
Sperlingsstr.

25. Iwanowsky 20. 115
27. Stadt-Gasanst. 21. 114
29. 31. Letz 22. 113
33. Jaunzup 23. 112
35. Schneider 24. 111
37. 39. 41. Laschkow 114. 110
Bretterstr.
——
(Groß-Klüversholm.)
Mit. 1. Gr. 49. Hyp. IV.
Steinstr.
— Paramonow 107. 4
2. Reck 108. 3
4. Karatajew und Panin 109. 1
Mitauer Bahn.

Mühlenstr.

Pet. 1. Gr. 18. Hyp. II.
1. Weidendamm.
— Städt. Pumpwerk 3. —
1. Berghardt 4. 140
3. 3a. Brusch 6. 1298
5. Müllerweiß 7. 137
7. Jurewitsch 8. 136
Hirtenstr.
9. Picker 15. 133
11. Lubbe 14. 134
13. Braun 13. 135
15. v. Briskorn 12. 131
Schützenstr.

Pet. 1. Gr. 19. Hyp. II.
17. Thalheim 22. 701
— do. 23. 677
19. Thalheim 24. 147
21. Thalheim 25. 671
23. v. Bidder 26. 683
25. v. Berg 27. 682
27. Mekkis 28. 669
29. Neumann 29. 662
31. Nutowz 30. 146
Antonienstr.
33. Ruhtenberg 32. 150
Grünstr.
35. Hansen 58. 158
37. Vogel 78. 159
39. Starck 77. 163
41. v. Villebois 76. 157
— Kergalw 75. 166
Nikolaistr.

Pet. 1. Gr. 20. Hyp. II.
43. Wilde 123. 164
45. 47. Böthführ 124. 246
49. Böthführ 125. 245
— Kollesowa 112. 214
Schulenstr.
51. Fuchsberg 109. 254
53. 53b. Wolff 108. 212
55. Hurewitz 107. 202
55a. Lobach 106. 210
Kirchenstr.
57. Balkin 96. 207
59. Meyer 95. 205
— Dubotschinsky 94. 422
Alexanderstr.

Pet. 1. Gr. 21. Hyp. II.
61. Fritz u. Hickstein 29. 708
63. Ksjunin 26. 860
65. Lindenkampff 25. 861
67. Baron Wolff 24. 864
69. Baron Wolff 23. 865
71. Nesterow 22. 863
73. v. Schiemann 21. 867
75. Bloßfeldt 20. 868
Dorpater Str.
77. Stahl 61. 897
79. Rentz 64. 869
81. Rohkst 65. 871
83. 85. Meyer 66. 848
87. 89. Krüger 67. 873
91. Krohn 69. 876
93. Kohzer 72. 930
95. Ballod 71. 880
Suworowstr.

Mosk. 2. Gr. 30. Hyp. III.
97. 99. Petkewitsch 60. 7
101. Wesser 61. 44
103. Kohzer 62. 46
105. Kuhlberg 63. 48
107. Adam 64. 50
109. Baron Wolff 66. 38
Marienstr.
111. Bar. Funck 96. 25
113. do. 90. 59
115. Simon u. Struve 91. 60
117. Rig. Cred.-Verein 92. 61
Kurmanowstr.

Mosk. 2. Gr. 31. Hyp. III.
119. Markow 11. 66
121. Bahrt 13. 68
123. Buhrmann 14. 70
125. Markow 15. 71
127. Ter-Akopow 16. 73
129. Nowikow u. Leontjew 17. 74
131. Bykow 18. 75
133. Mollenhauer 19. 76
— Oreler Bahn 20. 78
135. Kreyenberg 22. 775
Oreler Bahn.

Mosk. 1. Gr. 40. Hyp. III.
137. 139. Lifschütz 4. 80
141. 143. Bertels 5. 83
145. Muchin 6. 82
147. Zwetkow 7. 81
— Klimow 8. 115
— Kreyenberg 9. 505
149. Kreyenberg 10. 102
— Jesuskirchen-Adm. 13. —

Mosk. 1. Gr. 43. Hyp. III.
Sadownikowstr.
— Ursanowitz 45. 439
151. Rabinowitz 37. 651
153. 155. Levy und Wolpert 36. 650
157. Kahn 35. 649
159. Berkowitz 34. 542
161. Rabinowitz 33. 545
Eliasstr.
163. Kalmeyer 16. 646
165. Michalitzky 15. 548
167. Wissotzky 14. 572
169. Abramow 13. 574
Moskauer Str.
171. Lew 1. 630
173. Beibst 2. 595
Uferstr.
——

Pet. 1. Gr. 18. Hyp. II.
1. Weidendamm.
— Will 21. 116
2. Sawitzky 19. 138
4. Zinnemann 18. 130
6. Heinrichsohn 44. 1330
8. Salkaln, gen. Grünberg 17. 127
10. Davidsohn 16. 128
12. Blau 28. 117
14. Blau 29. 117
Jägerstr.
Schützenstr.

Pet. 1. Gr. 19. Hyp. II.
16. Arnal 39. 144
18. Pohl 38. 688
20. Twardowsky-Hartmann 37. 681
22. 24. Ulinsky 36. 679
26. 28. Leiting 35. 672
30. Steinberg 34. 670
32. Thiemes Erben 33. 1253
Antonienstr.
34. Ruhtenberg 88. 1398
34a. Krüger 49. 151
36. v. Grönhagen 57. 152
38. Schorries 56. 153
Lazarethstr.
40. Wyrzykowsky 79. 154
— Worm 80. 1247
Nikolaistr.

Pet. 1. Gr. 20. Hyp. II.
— Goschtschitzky 128. 161
42. Kymmel 127. 165
42a. v. Bergmann 151. 1389
Schulenstr.
44. v. Torklus 135. 213
46. v. Grudzewski 136. 211
48. Zietemann 137. 209
Kirchenstr.
50. Groß 143. 208
52. Hesse 144. 206
54. Groß 145. 204
— Rudowitz 146. 423
Alexanderstr.

Pet. 1. Gr. 21. Hyp. II.
56. Schwabe 30. 707
— do. 95. 1288
58. Hübner 32. 862
60. Schmaehling 33. 968
62. Lentz 38. 883
64. Foth 39. 866
— Pluhme 40. 896
Dorpater Str.
66. Osoling 60. 870
68. Baranowsky 59. 872
70. Osolin 58. 875
72. Ballod 57. 877
74. 76. Berg 56. 879
Suworowstr.

Mosk. 2. Gr. 30. Hyp. III.
— Kamkin 74. 6
78. 80. Karpow 73. 43
82. Wesser 72. 45
84. Berg 71. 47
86. 88. Musikant 70. 49
90. Teslenko-Prichodko 69. 51
92. Idelsack 68. 52
94. Beddaitz 67. 53
Marienstr.
96. Jakobsohn 89. 55
98. Nowikow 88. 57
100. Sommer 87. 58
102. v. Mitusow 86. 63
— Koch 85. 64
Kurmanowstr.

Mosk. 2. Gr. 31. Hyp. III.
104. Klimtschuk 10. 412
106. Herrmann 9. 87
108. Berg 8. 69
110. Braun 7. 86
112. Braun 6. 72
114. Woronzow 5. 85
Lindenstr.

Mosk. 1. Gr. 41. Hyp. III.
Oreler Bahn.
— Besobrasow 10. 97
Turgenjewstr.
116. Muchin 11. 84
Smolensker Str.
118. Tuschkalejew 12. 112
Reeperstr.
— Nessadomowa 29. 121
Jesuskirchenstr.
120. Goldblatt 30. 123
122. Tetter 31. 124
124. Kahals-Amt 34. 125
— do. 35. 126
Gogolstr.
126. Willumsen 40. 541
128. Josephsohn-Meyer 41. 544
— Kapkewitsch 42. 543
Eliasstr.
130. Ribowsky 59. 549
132. Riwlin 60. 550
134. Burda 61. 657
136. Burda 62. 573
138. Atlas 63. 575
— Laschkow 64. 576
Moskauer Str.
— Skromow 129. 598
140. Ginzburg 130. 599
— Majakow 131. 628
Uferstr.

Mühlgrabensche Str.

Pet. 3. Gr. 15. Hyp. V.
Dampfstr.
1. Kurland 4. 379
3. Stadt-Sandfläche 5. —

V. O. V. Gr. 68.
Mühlgraben.
5. Oehlrich 129. L.-H. 519
9. Geertz 123. L.-H. 479
— do. 135. L.-H. 987
——

V. O. V. Gr. 15. Hyp. V.
Dampfstr.
2. v. Buengner 20. 114
Adselsche Str.

V. O. V. Gr. 15. Hyp. II.
— Ausing 6. 1538

V. O. V. Gr. 15. Hyp. V.
2. 4. Reeksting 7. 278
6. Kurland 8. 160
8. Zimmermann 9. 638
10. Straupe 105. 576
12. Hoffmann 10. 159
— St. Riga, Wald 11. —

V. O. V. Gr. 68. Hyp. II.
Mühlgraben.
— Gebr. Nobel 131. L.-H. 518
— Krone 124. —
— Städt. Stapelpl. 143. —

Mühlgrabener Weg.

V. O. V. Gr. 69. Hyp. II.
Stintseestr.
— Röm.-kath. Kirchh. 91. —
— Moham.-Kirchh. 113. —

— Kirchhof der Karaimen 128. —
— Kirchhof d. Kriegshospitals 124. —
——
Stintseestr.
— Markus-Armen-Kirchhof 90. —

Münstereistr.

Stadt 1. Gr. 3. Hyp. I.
Herrenstr.
1. 3. Berner 54. 766
5. do. 55. 765
7. Berner 57. 764
9. Pfab 58. 763
11. Wassermann 59. 762
13. Städt. Wehrpfl.-Behörde 60. —
Kleine Münstereistr.
——
Herrenstr.
2. Freyberg 51. 767
4. Kron 52. 768
6. Spar- u. Vorschuß-Kasse der Rig. Handwerker 53. 769
Poststr.
8. Finkelstein 42. 770
10. Finkelstein 41. 771
— Städt. Pumpwerk 40. —
Dünaufer.

Münstereistr., kl.

Stadt 1. Gr. 3. Hyp. I.
Münstereistr.
1. v. Roepenack 39. 701
Marstallstr.
3. Wolffschmidt 29. 702
5. Wolffschmidt 28. 703
7. Reyher 27. 704
Schwimmstr.
Münstereistr.
2. Städt. Wehrpfl.-Behörde 60. —
4. Mitschke 61. 761
Marstallstr.
6. Wolffschmidt 25. 738
8. 10. Wolffschmidt 26. 737
Schwimmstr.

Münzstr.

Stadt 1. Gr. 1. Hyp. I.
Scharrenstr.
1. Hartwig 2. 608
3. Deubner 3. 614
5. Garbowsky 7. 613
7. Strauchmann 6. 612
Kleine Münzstr.
9. Borchert 73. 635
11. Bakaldin 74. 634
Herrenstr.
13. Cahn 79. 643
Rathausplatz.
——
Scharrenstr.
— Hartwig 8. 603
Kleine Scharrenstr.
2. Rings 20. 615
4. Streng 21. 616
6. Rukeyser 22. 617
Kleine Münzstr.
8. Busch 68. 631
10. III. Gesellsch. gegens. Kredits 69. 630
12. Trofimow 70. 629
14. Bischoff 72. 632
16. Kamkin 71. 633
Herrenstr.
— Ratkowsky 80. 642
Rathausplatz.

Münzstr., kl.

Stadt 1. Gr. 7. Hyp. I.
Scheunenstr.
1. Pfeiffer 91. 324
3. Thomse 92. 264
5. Andreas 93. 265
7. Chertek 95. 267
9. Landgraf und Kerkovius 96. 268
11. Groß 97. 269
— Ilisch 100. 1056
Kleine Jungfernstr.
13. Ertack's Minna-stiftung 109. 375
15. Potapow 110. 374
Kalkstr.

Stadt 1. Gr. 1. Hyp. I.
17. v. Klein 76. 637
19. Thomse 75. 636
21. Bakaldin 74. 634
— Borchert 73. 635
Münzstr.
23. Busch 68. 631
Kleine Petri-Kirchenstr.
25. Caspary 67. 624
Petri-Friedhof.
——
Stadt 1. Gr. 7. Hyp. I.
Scheunenstr.
2. Herrmann 101. 379
4. Langer und Kappeller 102. 323
6. Busch 103. 380
Kleine Jungfernstr.
8. Singer 108. 373
10. Hansen 107. 274
Kalkstr.

Stadt 1. Gr. 1. Hyp. I.
12. Mitusow 5. 611
14. Strauchmann 6. 612
Münzstr.
16. Rukeyser 23. 618
— Rukeyser 22. 617
18. Plates 26. 619
Petri-Friedhof.

Nabbensche Str.

(Alter Lagerplatz.)
Mit. 2. Gr. 75. Hyp. VI.
Neumockensche Str.
— Strauberg 24. 383
— Absalon 26. 71
Remtensche Str.
— Pleskodahl 28. 134
— Balzer-Gesinde (Bebberbeck) 29. —
——
Neumockensche Str.
— Strauberg 24. 383
Neumockensche Str.
— Pleskodahl 28. 134
— Purring 30. 969

Namenlose Str.

heißt seit 1902 Naudensche Str.

Narvasche Str.

Mosk. 3. Gr. 37. Hyp. III.
Wolmarsche Str.
— Albert 144. 2420
— Städt. Baugrund 145. —
— do. do. 146. —
— do. do. 147. —
— do. do. 148. —
— do. do. 149. —
Pernauer Str.
Obere Str.
——
Mosk. 3. Gr. 38. Hyp. III.
Wolmarsche Str.
Waggonstr.
— Waggon-Fabrik 85. 1387
Pernauer Str.
— Waggon-Fabrik 86. 1387
Obere Str.

Nelkenstr.

(Seifenberg.)
Mit. 1. Gr. 73. Hyp. IV.
— Schaumann 61. 1329
Vogelstr.
— Loßberg 71. 491
Ackerstr.
— Ohsoling 63. —
— Straupe 66. 1233
— Bertulsohn 67. 479
——
— Answeesul 58. 1517
— Answeesul 145. 1950
2. Answeesul 126. 1676
Vogelstr.
— Loßberg 70. 491
Ackerstr.
— Osolin 64. —
— Straupe 65. 1233
— Bertulsohn 68. 479

Netzstr.

(Kiepenholm.)
Mit. 2. Gr. 62. Hyp. IV.
Ballastdamm.
— Gericke 7. 1194
Kohlenstr.
— Ohsoling 112. 1839
— Ballod 113. 1840
Fischerstr.
— Krasting 17. 160
Matrosenstr.
——
Ballastdamm.
— Gericke 6. 1204
Kohlenstr.
— Willemsohn 120. 1938
1. Migla 121. 1939
— Komsar 122. 1984
— Städt. Baugrund 5. —
Matrosenstr.

Neuenburger Str.

(Alter Lagerplatz.)
Mit. 2. Gr. 75. Hyp. VI.
Spahrensche Str.
— Schlüper 20. 74
— Ranke 22. 613
——
Spahrensche Str.
— Kusnezow 19. 66
— v. Boetticher (Johannishof) 43. 67
— Koschkin 41. 69
— Sahlit 38. 376
— Kruhmin 202. 1347
— Schneider 21. 823

Neuhoffsche Str.

V. O. V. Gr. 86. Hyp. V.
Rodenpoissche Str.
— Palm (Monrepos) 14. 73
Pleskauer Bahn.

V. O. V. Gr. 88. Hyp. V.
— Palm (Monrepos) 92. 73
(Schreyenbusch I. Linie.)
— 90. —
— Agthe 89. 518
— Agthe 86. 526
— Agthe 85. 521
II. Linie.
— Agthe 82. 602
— Agthe 83. 237

V. O. V. Gr. 85. Hyp. V.
— Agthe (Neuhof) 20. 105
— 37. —
Wasa-Str.
——
V. O. V. Gr. 86. Hyp. V.
Rodenpoissche Str.
— Palm (Monrepos) 14. 73
Pleskauer Bahn.

V. O. V. Gr. 88. Hyp. V.
(Schreyenbusch I. Linie.)
— Palm (Monrepos) 91. 73
— Agthe 86. 526
— Heydemann 84. 277
II. Linie.
— Agthe 83. 237

V. O. V. Gr. 85. Hyp. V.
— Agthe 38. 507
— Gesinde Sprukste 39. —
— Jutefabrik 28. 163
— Agthe (Neuhof) 20. 105
— Jutefabrik 27. 163
Wasa-Str.

Neumockensche Str.

(Alter Lagerplatz.)
Mit. 2. Gr. 75. Hyp. VI.
Windauer Str.
— Adamczewski 11. 1049
— do. 10. 73
— Lieberg 25. 348
— Auster 144. 888
Nabbensche Str.
— Strauberg 24. 383
— Kelp 23. 377
Nabbensche Str.
——
Windauer Str.
— Aniohn 15. 420
— Legsding 152. 894
— Lieberg 25. 348
— Legsding 153. 895
— Freymann 168. 996
— Aukschtikalnis 186. 1177
— Strauberg 24. 383
— Kelp 23. 377
— Strauß gen. Straß 33. 70
— Strauch 32. 706
— Strauch 31. 303
— Pleskodahl 28. 134
Nabbensche Str.

Neustr.

Stadt 1. Gr. 7. Hyp. I.

	Domplatz.		
1.	Dom-Kirchenhaus	61.	1012
—	Kröpsch	62.	368
3.	Jansohn	63.	229
5.	Beljakow	64.	230
7.	Kause	65.	329
9a.	Landenberg	67.	330
9.	Winter	66.	231
	Pferdestr.		
11.	Schmidt	70.	232
13.	Hasselberg	71.	233
15.	Jansohn	72.	234
17.	Ennöhr	73.	235
19.	Feitelsohn	74.	236
21.	Riemer	75.	237
23.	Siegfried	76.	252
	Kramerstr.		
25. 27. 29.	Neuburg	119.	238
—	Städt. Polizei-Arrest	125.	240
—	do.	—	243
31.	Städt.Wohngeb.	126.	241
	Kleine Neustr.		
—	Kerkovius	143.	212
33.	Kerkovius	141.	205
—	do.	142.	211
—	do.	140.	204
35.	Deppe	139.	203
37.	Laschkow	144.	197
	Kämmereistr.		
—	Städt. Budenl.	145.	—
—	Städt. Markt	—	—
	Dünaufer.		
	——		
	Domplatz.		
2.	Städt.Mietshaus	60.	1043
4.	Dom-Kirche	59.	1011
6.	Freyberg, Fischbach, Lyra, Sommer, Dahlfeld	58.	227
8.	Dom-Kirche	57.	1010
10.	Scheffler	56.	226
12.	Domkirchenhaus	55.	1009
14.	Brunstermann	54.	225
16.	Reppun	53.	224
18.	Chantoff	52.	223
20.	Nadler	51.	222
22.	Domkirchenhaus	46.	1008
24.	Keuerleber	45.	218
26.	Krone	44.	219
28.	v. Glaeser	41.	221
	Palaisstr.		
30.	Schwartz	40.	1032
32.	Stadt-Schänke	34.	—
—	Städt. Dampfer-Verw.	33.	—
	Dünamarkt.		

Neustr., kl.

Stadt 1. Gr. 7. Hyp. I.

	Rathausplatz.		
—	Rathaus	128.	710
	Jungfernstr.		
1. 3.	St. Wohng.	127.	242
5.	Städt.Wohngeb.	126.	241
	Neustr.		
	——		
	Schaalstr.		
2.	Lösevitz	129.	210
	Jungfernstr.		
4.	Kerkovius	141.	205
—	do.	142.	211
6.	Kerkovius	143.	212
	Neustr.		

Newastr.

Pet. 1. Gr. 21. Hyp. II.

	Alexanderstr.		
—	Alex.-Newski-Kirche	1.	—
1.	Sitkewitsch	10.	858
3.	Riebensahm	9.	955
5.	Nikolski	8.	857
—	Moltschanow	7.	854
	Dorpater Str.		
7.	Lillich	81.	852
9.	Lesin	94.	851
11. 13.	Radsing	93.	847
15.	Wykmann	92.	845
17.	Schulmann	91.	846
	Suworowstr.		

Mosk. 2. Gr. 30. Hyp. III.

—	Königstädter	43.	10
19.	Swjatopolk-Tschetwertynski	41.	11
21.	Wiegandt	40.	136
23.	Rosenthal	39.	27
25.	Wulf	38.	26
27.	Brigader	37.	145
29.	Danielsen	36.	163
31.	Bernhardt	35.	293
—	do.	34.	292
	Marienstr.		

Pet. 1. Gr. 21. Hyp. II.

	Alexanderstr.		
2. 4.	Hauck	11.	712
6.	Wihksne	13.	969
8.	Bersin	14.	859
10.	Sawitzky	15.	856
12.	Nitzmann	16.	855
	Dorpater Str.		
14.	Baschkirow	80.	902
16. 18.	Jacobsohn	78.	850
20.	Hagen	77.	849
22. 24.	Meyer	66.	848
26.	Dauge	76.	844
	Suworowstr.		

Mosk. 2. Gr. 30. Hyp. III.

28.	Leeping	44.	135
30. 32.	Petermann	45.	28
34.	Hintzenstern	46.	29
36.	Jaunsem	47.	30
38.	Krahtin	48.	36
40. 42.	Ennöhr	49.	32
44.	Mirbach	50.	33
	Marienstr.		

Newastr., kl.

Mosk. 2. Gr. 30. Hyp. III.

	Suworowstr.		
1.	Leeping	44.	135
3. 5.	Petermann	45.	28
7.	Hintzenstern	46.	29
—	Jaunsem	47.	30
9.	Krahtin	48.	36
11.	Ennöhr	49.	32
13.	Schill	51.	31
	Marienstr.		
	——		
	Suworowstr.		
2.	Mincke	58.	9
4.	Stegman	57.	42
6.	Schiller	56.	41
8.	Kalning	55.	40
10. 12.	Salomonsohn	54.	39
14.	Zilatus	53.	37
—	Popow	52.	418
	Marienstr.		

Nikolaistr.

Stadt 2. Gr. 10. Hyp. I.

	Dünamarkt.		
—	Zollamt	61.	1004
	Peterpaulsstr.		
—	Livl. Adl. Güter-Kredit-Sozietät	81.	1001
	Packhausstr.		
—	Krone, Nik.-Gym.	84	1042
	Puschkin-Boulevard.		
—	Stadt Riga, Zweites Stadttheater	103.	—
	Stadt-Kanal.		
1.	Stadt-Realschule	44.	190
	Turnerstr.		
3.	Hammer	43.	191
5.	Schützenverein	42.	187
	Todleben-Boul.		
7.	Fahrbach	40.	417
9.	v. Transehe	39.	416
11.	Rößler	38.	414
13.	Petrowo-Solowowa	110.	1067
	Andreasstr.		
15.	Bartsch	34.	412
17.	Germann	33.	401
19.	v. Maydell	32.	409

Pet. 1. Gr. 19. Hyp. II.

	Elisabethstr.		
21.	Ments	82.	561
23.	Sawitzky	81.	156
25.	Worm	80.	1247
	Mühlenstr.		
27. 29.	Kergalw	75.	166
31.	Volz	74.	167
33.	Reim	73.	168
35.	Sturtz	72.	169
37.	Seidler	71.	170
39.	Traugott	70.	172
41.	Kastner	68.	173
43.	Munter	67.	175
45.	Schmidt	66.	427
	Ziegelstr.		
47.	Lobanowsky	12.	180
49.	v. Reinhold	11.	181
51.	v. Reinhold	90.	1415
53.	v. Löwis of Menar	9.	182
55.	v. Bidder	8.	183
57. 59. 61.	Mündel	7.	288
	Säulenstr.		
—	Mündel	102.	1573
63.	Drude	6.	290
65.	Gögginger	5.	289
—	do.	86.	1382
67.	II. Radfahr-Ver.	4.	444
—	do.	87.	1370

Pet. 2. Gr. 24. Hyp. II.

	Ritterstr.		
67a.	Stolterfoht	67.	1371
69. 71. 73.	Wagner	8.	291
	Charlottenstr.		
75.	v. Stritzky	62.	690
	Hilfsstr.		
77.	v. Stritzky	61.	673
—	do.	60.	292
—	do.	59.	295
79.	Moschnikow	56.	294
81.	Girgensohn	55.	1276
83. 85.	Berg	53.	459
	Friedensstr.		
	——		

Stadt 1. Gr. 8. Hyp. I.

—	Schloß	6.	—
—	Stadt-Hauptwache	2.	—
—	Stadt Riga	1.	—
	Peterpaulsstr.		

Stadt 2. Gr. 9. Hyp. I.

—	Reichsbank	52.	1055
	Packhausstr.		
—	Städt. Baugrund	51.	—
	Jakobsstr.		
—	Martinoff	45.	87
—	Schroeder	44.	192
	Bastei-Boul.		
2.	Stadt-Töchtersch.	27.	1022
	Thronfolger-Boul.		
4.	Pflug	8.	405
6.	Mintz	7.	422
8.	Semenow	6.	433
	Todleben-Boul.		
—	Börsen-Komitee Kommerzschule	57.	1065
—	Esplanade-Anl.	56.	—
—	Städt. Museum	58.	—

Pet. 1. Gr. 20. Hyp. II.

	Elisabethstr.		
10. 12.	v. Berkholz	130.	554
14.	Barth	129.	162
16.	Goschtschitzky	128.	161
	Mühlenstr.		
—	Wilde	123.	164
18.	Jetzkewitz	122.	563
20.	Mitschke	121.	566
22.	Orgies v. Rutenberg	120.	217
24.	Lehnert	119.	218
26.	do.	118.	219
	Romanowstr.		
28.	Scheuber	60.	220
30.	Mirsalis	59.	221
32.	Karing	58.	223
34.	v. Pistohlkors	57.	222
36.	v. Pistohlkors	56.	230
	Gertrudstr.		
—	v. Zirkwitz	53.	185
38.	Heinrichsen	52.	262
	Säulenstr.		
—	Lietz & Grundmann	4.	433
40.	Kymmel	1.	282

Pet. 2. Gr. 23. Hyp. II.

	Ritterstr.		
42.	Adm. d. russ. Armenh.	110.	—
44.	Adm. d. Nik.-Armenh.	111.	604
46. 50.	Städt. Krankenhaus	109. 277.	278
		281.	442
48.	Stegmann	112.	462
	Charlottenstr.		
52.	Jonas	77.	697
54.	v. Stritzky	78.	1363
56.	Blumfeldt	79.	1273
	Annenstr.		
58.	Martinsohn	76.	1324
60.	Gramatke & Gritzkewitsch	75.	1225
62.	Olissow	74.	1258
	Hilfsstr.		
64.	Jürgensohn	10.	691
66.	Igel, Stutzer, Külpe, Elling	9.	314
68.	Stern	8.	317
70.	Birsneek	6.	315
72.	Gailit	5.	313
74.	v. Stritzky	3.	293
76.	Selting	1	311
	Karolinenstr.		

Nordstr.

Pet. 3. Gr. 16. Hyp. II.
Apothekerstr.
— Wolff 39. 1219
— Daugull 38. —
1. Rauding 36. 1095
3. Selickjohn 35. 1141
Konkordiastr.
5. Tehraud 3. 1248
7. Berlin 1. 1436

Pet. 3. Gr. 15. Hyp. II.
Lemsalsche Str.
9. Krause 81. 1240
11. Reekfting 82. 1238
13. Jeremias 84. 1229
15. Erdmann 85. 1236
17. Goldstein 86. 1285
Spatenstr.
19. Ohsol 34. 1147
21. Lejneek 35. 1395
23. Blankenstein 36. 1468
25. Silgalw 38. 1146
Sägerstr.
— Kukuschnikowa u. A. 24. 1416
———
27. Strasding 25. 1475
— Riepken 26. 1100

Pet. 3. Gr. 16. Hyp. II.
Apothekerstr.
2. Neumann 31. 1209
4. Harffer 32. 1308
6. Kalning 33. 1132
8. Zelle 34. 1426
Konkordiastr.
10. Berlin 118. 1343

Pet. 3. Gr. 15. Hyp. II.
Lemsalsche Str.
12. Ikmann 80. 1235
14. Wickmann 79. 1151
16. Kraemer 78. 1152
18. Lejneek 77. 1233
Spatenstr.
20. Arrais 42. 1508
22. Aumall 41. 1367
24. Birsneek 40. 1175
26. Leineek 111. 1528
Sägerstr.
— v. Buengner 20. 114

Nordeckshoffsche Str.

(Ilgezeem.)
Mit. 2. Gr. 63. Hyp. IV.
Weißenhoffsche Str.
1a. Sweestin 35. 1155
1. 1b. Posselt 34. 1280
3. Butscha 33. 1525
— Städt. Baugrund 32. —
7. Knapp & Dardsing 31. 1866
Nußstr.
———
(Nordeckshof.)
Mit. 2. Gr. 66. Hyp. VI.
Weißenhoffsche Str.
2. Salzmann 17. 393
4. Posselt 16. 1074
Behnensche Str.
12. Rickmann 15. 353
— do. 12. 684
Nußstr.

Nummershoffsche Str.

(Seifenberg.)
Mit. 1. Gr. 52. Hyp. IV.
Bauskesche Str.
1. Ohsoling 33. 492
3. Kaulin 34. 1215
5. Jocher 35. 473
— Stadt-Sandfl. 36. —

Mit. 1. Gr. 73. Hyp. IV.
7. Endler 81. 474
9. Schwarzberg 79. 1611
11. Dolmatzky 80. 494
13. Busch 77. —
15. Wulffohn u. Dombroskaja 76. 477
— do. 75. 477
Vogelstr.
———
Mit. 1. Gr. 52. Hyp. IV.
Bauskesche Str.
— Weiß 37. 471
2a. Grünberg 97. 1243
2. Tönnisson 98. 505
4. Bergmann 99. 1256
6. Kjullit 100. —
— Stadt-Sandfl. 101. —
14. Stoll 102. 1825
16. Götz & Kruhming 103. 1993
— Stadt-Sandfl. 104. —
18. Jürgensohn 86. 504
20. Jakowlew und Petersohn 85. 374
22. Rachumel 84. 509
Bohnenstr.

Mit. 1. Gr. 73. Hyp. IV.
— Ballhausen 82. —
— Plauser 83. 1981
Grasstr.
24. Wulffohn 86. 475
26. Meyer 84. 476

Nußstr.

(Ilgezeem.)
Mit. 2. Gr. 63. Hyp. IV.
Dünamündesche Str.
— Schagomogow 5. 1113
1. Grohmann 6. 1111
3. Green 10. 1160
5. Seibart 9. 1118
Piltensche Str.
7. 9. Posselt 22. 1157
11. Klein 26. 1156
Weißenhoffsche Str.
— Städt. Sandfl. 27. —
13. Seibart 30. 1159

Mit. 2. Gr. 67. Hyp. VI.
(Nordeckshof.)
15. Grünberg 65. 232
Schaulensche Str.

Mit. 2. Gr. 67. Hyp. VI.
16. Schied 66. 728
18. Binder 74. 234
20. Baud 73. 489
22. Buserow 72. 531
— 187. —
Essenhöfsche Str.
———
(Ilgezeem.)
Mit. 2. Gr. 63. Hyp. IV.
Dünamündesche Str.
— Awstritz 14. 1115
2. Baumann 13. 1112
4. Seitz 12. 1944
6. Willer 11. 1108
8. Rihtel 21. 1143
Piltensche Str.
— Act.-Ges. Textil 41. 1153
12. Posselt 37. 1450
— Posselt 129. 1452
Weißenhoffsche Str.
— Städt. Baugrund 32. —
10. Knapp u. Dardsing 31. 1866
Nordeckshoffsche Str.

(Nordeckshof.)
Mit. 2. Gr. 66. Hyp. VI.
8. Griewing gen. Jacobsohn 13. 178

Mit. 2. Gr. 67. Hyp. VI.
Schaulensche Str.
— Meyerowitsch 76. 239
— Blumberg 78. 237
Essenhöfsche Str.

Obere Str.

Mosk. 3. Gr. 37. Hyp. III.
Lukasstr.
— Siege 128. 2288
Rumpenhoffsche Str.
Narvasche Str.

— Stadt-Sandfl. 4. —
Adlerstr.
— Stadt-Sandfl. 3. —
Rumpenhoffsche Str.

Mosk. 3. Gr. 38. Hyp. III.
— Akt.-Ges. Klein 81. 2189

Obststr.

Mosk. 3. Gr. 35. Hyp. III.
Pernauer Str.
1. Petersen 19. 1849
3. Petersen 18. 476
Kronenstr.
———
Pernauer Str.
— Timroth 7. 1738
2. Jansohn 8. 2035
4. Großberg u. Zemmer 9. 1739
6. Daude 10. 1769
8. Strehm 105. 2292
10. Werner 104. 2295
12. Timroth 103. 2294
14. Städt. Baugrund 102. —
Kronenstr.

Oeseler Str.

(Kl.-Klüversholm.)
Mit. 2. Gr. 62. Hyp. IV.
Kl. Klüversholm.
— Czerwinski 92. 122
Dagdener Str.
— 102. —
———
— Taube 116. 1808
— Taube 109. 1809
— Taube 108. 1881
Dagdener Str.
— Sehl 79. 168
— Sehl 80. 167
— Sehl 81. 166
— Sehl 82. 1869
— Blumenthal 83. —

Ofenstr.

(Thorensberg.)
Mit. 1. Gr. 53. Hyp. IV.
Kalkofenstr.
— Kalning 56. 213
1. Stankiewitz 58. —
Kühleweins Graben.
———
Kalkofenstr.
2. A.-G. Meteor 55. 205
Kühleweins Graben.

Offizierstr.

Pet. 2. Gr. 25. Hyp. II.
Charlottenstr.
1. Mascheliß 26. 308
3. Bange 25. 616
5. Schmidt 24. 539
7. Stolberg 23. 1226
Hospitalstr.
———
Charlottenstr.
2. Lüth 21. 1296
4. Classen 22. 656
Hospitalstr.

Ogerstr.

(Dreylingsbusch.)
Mosk. 4. Gr. 72. Hyp. V.
Moskauer Str.
— A.-G. Livonia 56. 5
— do. 55. 618
Lettenstr.
———
Moskauer Str.
— Armitstead 53. 130
2. Sakne u. Kalning 54. 336
Lettenstr.

Olaische Str.

(Nordeckshof.)
Mit. 2. Gr. 66. Hyp. VI.
Weißenhoffsche Str.
— Sahlmann 17. 393
— Lugis 184. 981
— Lugis 183. 980
— Charab 182. 991
Emmastr.
———
Weißenhoffsche Str.
— Leimann 18. 448
Emmastr.

Olgastr.

(Schwartzenhof.)
Mit. 2. Gr. 59. Hyp. IV.
Lagerstr.
1. Junewitsch 6. 720
Glockenstr.
3. Hartmann 7. 1511
Sommerstr.
— Paulin 18. 801
— Paul 19. 800
Ernestinenstr.
———
Lagerstr.
— Ernstsohn 51. 722
2. Behrsin 50. 721
— Schuhmacher 52. 723
Louisenstr.

Olivenstr.

(Thorensberg.)
Mit. 1. Gr. 54. Hyp. IV.
Mitauer Chaussée.
— Pukowa 77. 357

1. 3. Bockrodt 78. 1294
Gustavstr.
3a. Steinert 109. 1616
5. Freymann 108. 1699
7. Rudowsky 106. 1587
9. Lit.-prakt. Bürger-Verbindung 105. 2017
11. Lipsky 107. 1602
— Kegberg 89. 1253
— Günther 112. 1930
Heinrichstr.
Mitauer Bahn.
——
Mitauer Chaussée.
— Schmidt 91. 220
— Stadt-Kinder-hospital 101. —

Orgelstr.

(Schwartzenhof.)
Mit. 2. Gr. 61. Hyp. IV.
Kalnezeemsche Str.
— Rehwald 125. 1465
1. Koretzky 63. 748
— Städt. Baugrund 62. —
Dünamündesche Str.
——
Kalnezeemsche Str.
2. Blechmann 65. 749
— Abbul 68. 760
Dünamündesche Str.

Oskarstr.

(Benkensholm.)
Mit. 1. Gr. 50. Hyp. IV.
Bretterstr.
1. Holzsägem.-Ges. 27. 385
2. Narulewitsch 28. 391
3. Klawe 29. 398
4. v. Sengbusch 30. 397
5. Plawneek 32. 406
6.7.8.9. v. Sengbusch 34. 404
Kahnstr.
8. Petersohn 42. —
10. Wegner 43. 1212
— do. 44. 1211
— M. S. Kusnezow 45. 388
11. Godel 46. —
12. Foege 47. 1350
— Redelien 48. 1341
13. Kontschewsky 117. 1407
14. Grünupp 116. 1389
Segelstr.
14. v. Sengbusch 52. 1345
— do. 53. 387
16. Hartmann 54. 1357
17. Behrsing 55. 1846
18. Behrsing 56. 1847
19. Ohsol 57. 1476
— Behrsing 58. —
21. Stankewitsch 59. 1717
23. Gabbaling 60. 1832
25. Leontjew u. A. 61. 386
— Awotkaln 62. —
Bauskesche Str.

Ost Str.

Monrepos.
V.O.V. Gr.69. Nr.103. Hyp.V.
Jurjewer Str.
Private Gr.-Nr.
— Pommer 76
1. Bersin 77
3. Skinder 78
5. Rautenschild 79
— Birsgal 80
——

Jurjewer Str.
Private Gr.-Nr.
— Druwaskaln 75
2. Palzer 74
4. Leepa 73

Ottostr.

Mosk. 3. Gr. 36. Hyp. III.
Pernauer Str.
— Stadt-Kasernen 111. —
Sappeurstr.
— St. freie Fläche 1. —
Linienstr.
——
Pernauer Str.
— St. Riga, Anlagen 2. —
Linienstr.

Packhausstr.

Stadt 1. Gr. 9. Hyp. I.
Turmstr.
— Stadt-Baupl. 51. —

Stadt 1. Gr. 10. Hyp. I.
Nikolaistr.
— Krone 84. 1042
— Krone 85. 1042
— Peter-Realschule 59. —
— do. 83. —
Zollstr.
——
Stadt 1. Gr. 9. Hyp. I.
— Reichsbank 52. 1053

Stadt 1. Gr. 10. Hyp. I.
Nikolaistr.
1. Livl. Adl. Güter-Kredit-Sozietät 81. 1001
— Schalit 60. 1059
— Feigin 95. 1058
Zollstr.

Palaisstr.

Stadt 1. Gr. 7. Hyp. I.
Stifts-Ausfahrt.
1. Girgensohn 36. 216
3. Häcker & Spilhaus 37. 215
5. Blankenstein 38. 214
7. Laschkow 39. 213
9. Schwartz 40. 1032
Neustr.
——
Herderplatz.
2. Dom-Kirche 47. 1007
4. Dom-Kirche 46. 1008
Kleine Schulenstr.
6. Krone 43. 219
8. Jacobsohn 42. 220
10. v. Glaeser 41. 221
Neustr.

Palissadenstr.

Mosk. 1. Gr. 40. Hyp. III.
Oreler Bahn.
— Oreler Bahn 104. 1146
1. Raischenko 50. 1433
3. Subowsky 49. 1127
5. Werschkansky 48. 2237
7. Hoffmann 56. 1357
Kleine Palissadenstr.

Mosk. 1. Gr. 39. Hyp. III.
— Spiridonow 48. 1636
9. Herschowitz 49. 1073
11. Wichmann 50. 1026
13. Karklit 51. 1025
15. Wirk 52. 1171
17. Wirk 53. 1170
19. Podsin 54. 1046
21. Scheffler 55. 1043
23. Fedder 56. 1035
25. Itzigsohn 57. 1004
27. Popow 58. 1003
29. Lukjanow 59. 1005
31. Mikulin 60. 1168
33. Wolff 61. 1077
Jakobstädtische Str.
35. Spiridonow 72. 1039
37. Mikoni 73. 1340
39. Hirschblond und Goldwascher 74. 1037
39a. do. 75. 1038
41. Smirnow und Pugatschew 76. 1442
43. Chanow 77. 1151
45. Kraßnikow 78. 1437
— Kraßnikow 79. 1022
Sadownikowstr.
——
Mosk. 1. Gr. 40. Hyp. III.
Oreler Bahn.
— Jagodkin 43. 804
2. Subowsky 44. 805
— Sokolowa 45. 806
4. Sarring 47. 807
Kleine Palissadenstr.
— Schigin 57. 973
6. Pirwitz 58. 809
8. Garfunkel 61. 811
10. Petrow 64. 812
Lerchenstr.
12. Leonow 65. 984
14. Schlamowitz 66. 983
16. Borunowa 69. 2166
18. Jwanow 70. 1535
20. Tusik 71. 1074
22. Resnikow 72. 1076
24. Ebr. Bethaus 73. 1075
26. Trifanowa 74. 1287
— Trifanow 87. 1082
Jakobstädtische Str.
28. Trifanow 101. 2111
30. Pugatschew 100. 1150
32. Temko 98. 1084
— Nikonorow 96. 1007
— do. 97. 1008
Sadownikowstr.

Palissadenstr., kl.

Mosk. 1. Gr. 40. Hyp. III.
Romanowstr.
— Remnew 46. 808
— Sarring 47. 807
Palissadenstr.
— Hoffmann 56. 1357
— Awohting 55. 1359
Katholische Str.

Mosk. 1. Gr. 39. Hyp. III.
— Morosow 5. 1638
1. Luisk 6. 1640
3. Garbunowitsch 7. 1639
5. Kusnezowa 8. 1718
7. Woino-Oransky 9. 1719
9. Windszus 10. 1743
11. 13. Uhdris 11. 1735
15. Off 12. 1724
17. Saube 13. 2336
19. Hoffmann 14. 1732
21. Hoffmann 15. 1733
23. Hoffmann 16. 1741
25. Oreler Bahn 1. 1186
Dünaburger Str.
——

Mosk. 1. Gr. 40. Hyp. III.
Romanowstr.
— Schigin 57. 973
Palissadenstr.

Mosk. 1. Gr. 39. Hyp. III.
2. Spiridonow 48. 1636
Katholische Str.
— Städt. geschlossenes Freibegräbnis 17. —
2a. Bohmen 18. 1365
4. Sacharow 19. 1362
6. Taurit 20. 1363
8. Kahrklit 21. 2315
10. Schwarzschultz 22. 1422
— Ohsoling 23. 1420
Dünaburger Str.

Palmstr.

Monrepos.
V.O.V. Gr.69. Nr.103. Hyp.V.
Petersb. Chaussée.
Private Gr.-Nr.
1. Zihrul 57
3. Spulgis 49
Maistr.
5. Lutz 38
7. Maldow 26
Kaukasische Str.
9. Smirnow 14
11. Tiltin 2
Rodenpoiser Str.
——
Petersb. Chaussée.
Private Gr.-Nr.
— Jaunsem 56
2. Witum 48
4. Runge 37
6. Windt 36
8. Buchrodt 25
10. Kaibe 24
12. Teichmann 13
14. Feldmann 12
16. Krüger 1
Rodenpoiser Str.

Parkstr.

Stadt 2. Gr. 5. Hyp. I.
Marienstr.
— Pabst (Korp. Baltica) 16. 978
1. Bartsch 15. 790
1a. Bartsch 92. 1051
— Salamonsky 14. 984
3. Godycki-Cwirko 9. 904
— Mintschenkow 10. 964
Suworowstr.
——
Marienstr.
2. 4. Nesterow 7. 693
6. Eliaschow 82. 994
8. do. 83. 997
10. Pfab 8. 903
Suworowstr.

Pauluccistr.

Stadt 2. Gr. 5. Hyp. I.
Marienstr.
1. Müller 23. 1052
3. Rechtgl. Kirchenh. 24. 908
5. Armitstead 25. 983
7. Armitstead 26. 982
9. Simon 27. 699
11. Bursian 28. 1038
— v. Pander 29. 967
Suworowstr.

— Alexander-Gymn. 38. —
13. Lettischer Verein 40. 922
15. Lettischer Verein 44. 920
Architektenstr.
— Polytechnikum 45. 918
Ingenieurstr.
17. 19. Semenow 46. 923
— v. Transehe-Roseneck 50. 915
— do. 51. 913
Alexander-Boul.
Dorpater Str.
— Mineralw.-Anst. 4. 910
— Wöhrmanns Park 5. 909
Suworowstr.
2. Friedmann 13. 689
4. Salamonsky 14. 984
6. Balkin 18. 977
8. v. Ulrichen 19. 987
10. v.Godycki-Cwirko 20. 698
12. Freytag v. Loringhoven 22. 691
Marienstr.

Peitaustr.

Stadt 1. Gr. 3. Hyp. I.
Marstallstr.
1. 3. Gottfriedt 71. 752
5. Streiff 72. 796
7. Herzenberg & Meyerowitz 73. 795
9. 11. v. Boetticher 74. 794
13. Schapiro 75. 792
Schmiedestr.
——
Marstallstr.
2. Mertens 108. 751
4. Rosengarten 109. 750
6. 8. Lifschitz, Schapiro u. Michelsohn 107. 797
(Synagoge)
10. 12. Hänsell 103. 799
14. Kretzmer 102. 800
Schmiedestr.

Peitaustr., kl.

Stadt 1. Gr. 3. Hyp. I.
Reformirte Str.
1. Sellmer 97. 806
— Fielitz 96. 805
Reformirte Str.
——
Reformirte Str.
— Gottlieb 98. 804
— Pladde 99. 803
— Lindenberg 100. 802
— Hänsell 103. 799
— Lifschitz, Schapiro u. Michelsohn 107. 797
Reformirte Str.

Pensasche Str.

(Dreylingsbusch.)
Mosk. 4. Gr. 71. Hyp. V.
Slavenstr.
— Assar 51. 288
— Rücken 52. 724
— Albukeit 54. 499
— Supan 171. 715
— Daboling 53. 161
——
Slavenstr.
— Uhdris 58. 622
— Uhdris 166. 651
— Stock 57. 126
— Stocke 173. 780

— Kleischewitsch 170. 710
— Burba 56. 166
— Uppit 55. 596

Pernauer Str.

Pet. 2. Gr. 27. Hyp. II.
Alexanderstr.
1. Felser & Co.,A.-G. 5. 760
Suworowstr.

Mosk. 3. Gr. 35. Hyp. III.
3. Petersen 18. 476
5. Petersen 19. 1849
Obststr.
7. Timrot 7. 1738
9. Pulksch 6. 1731
Pionierstr.
11. Windelbandt 106. 2262
13. Fedder 110. 2318
15. Abolting 117. 2326
17. Diehl 116. 2352
19. Bedrit 115. 2384
19. Bedrit 114. 2383
23. Rig. Kommerzb. 112. 2334
Rudolfstr.

Mosk. 3. Gr. 36. Hyp. III.
— Städt. Kasernen 111. —
Ottostr.
— Städt. Anlagen 2. —
Adlerstr.

Mosk. 3. Gr. 37. Hyp. III.
21. Paegle 158. 2330
23a. Albert 157. 2387
25. Sehje 156. 2342
27. Neuburg 155. 2338
27. Neuburg 154. 2337
Lukasstr.
— Moritz 153. 2332
33. Aron 152. 2404
35. Fuchsberg 151. 2429
37. Jupatow 150. 2351
— Grahwel 124. 2245
Rumpenhofsche Str.
— Städt. Sandfl. 4. —
Narvasche Str.

Mosk. 3. Gr. 38. Hyp. III.
Stefanstr.
— Waggon-Fabrik 85. 1387
— Nobel 75. 2016
Mühlgrabener Bahn.
——
Pet. 2. Gr. 27. Hyp. II.
Alexanderstr.
2. Lasding 7. 757
— Stadt-Baupl. 6. —
4. Geistl. Seminar 55. 1043
Suworowstr.

Mosk. 3. Gr. 35. Hyp. III.
— Geistl. Seminar 21. 522
Marienstr.
10b. Blumberg 92. 1972
Theresenstr.
Sternstr.

Mosk. 3. Gr. 36. Hyp. III.
— Smildsing 23. 1201
12. Krussa 88. 2354
12a. Barkow 22. 1725
12b. Krasting 112. 2366
14. Jansohn 21. 2282
— Ohsoling 20. 502
— Breedis 19. 1894
Rabenstr.

— Silin 18. 1750
16. Mostowskaja 17. 1330
18. Winsarai 4. 2289
20. Neuburg 110. 2280
22a. Kalning 109. 2308
Feldstr.
20. Eglit 100. 2249
22. Ronis 101. 2278
24. Petersohn 108. 2314
26. Uksus 107. 2284
28. Jacobsohn 106. 2283
Adlerstr.

Mosk. 3. Gr. 37. Hyp. III.
— Stadt-Baupl. 5. —
Rumpenhofsche Str.
— Sesnew 123. 2227
— Kapostin 137. 2277
Rusensche Str.
— Malinkin 139. 2397
— Städt. Baugrund 149. —
Narvasche Str.

Mosk. 3. Gr. 38. Hyp. III.
— Waggon-Fabrik 85. 1387
— Grünberg 76. 2019
Matthäistr.
— Gas- u. Wasserw. 67. 1506 1508. 1519. 1710
Mühlgrabener Bahn.

Peterholmstr.

Pet. 1. Gr. 11. Hyp. II.
Industriestr.
1. Herrmann 53. 29
3. Michelsohn 52. 30
5 Michelsohn 51. 31
7. Kalning 50. 32
9. Zimmermann 49. 33
11. Bakstad 48. 34
13. Horbatschewsky 47. 35
15. Beniewsky 46. 36
17. Makarow 43. 38
Katharinendamm.
19. Michelsohn 1. 108
21. Walter 2. 109
— Städt. Mietshaus 4. 110
Elevatorbahn.
——
Pet. 3. Gr. 14. Hyp. II.
2. Weidendamm.
— Redlich 35. 1325

Pet. 3. Gr. 12. L. H.
Industriestr.
— Stadt Riga 112. II. 1351
2. Kalning 64. 322
— Stadt Riga 111. II. 1350
4. Kalning 63. 297
6. Schulz 62. 305
— Stadt Riga 109. II. 1349
8. Karp 61. 310
10. Städt. Miethshaus 60. 55
— Stadt Riga 108. II. 1348
12. Christ, gen. Timm 59. 300
14. Berg 107. II. 1347
14a. Matteik 58. 307
16. Steffens 57. 43
— Lehmann 113. II. 1362
Katharinendamm.
18. Walter 49. II. 108
— II. 110
— Stadtgrund 46. II. 110
— do. 45. 367
Elevatorbahn.

Peterpaulstr.

Stadt 1. Gr. 8. Hyp. I.
Schloßplatz.
— Stadt Riga 1. —

Stadt 2. Gr. 10. Hyp. I.
Nikolaistr.
1a. Zollamt 61. 1004
Zollamt.
(Zitadelle.)
— Krone, Kaserne 63. —
— Krone, Zitadelle 62. —
— Krone, Speicher 66. —
— Krone, Zitadelle 65. —
— do. 64. —
— do. 67. —
— do. 75. —
— do. 74. —
— do. 76. —
Michaelstr.
— Städt. Baugrund 101. —
Konstantinstr.
— Städt. Depotpl. 53. —
Puschkin-Boulevard.
——
Stadt 2. Gr. 9. Hyp. I.
Turmstr.
— Reichsbank 52. 1053

Stadt 2. Gr. 10. Hyp. I.
Nikolaistr.
— Livl. Adl. Güter-Kredit-Sozietät 81. 1001
2. v. Trompowsky 94. 1057
Zollstr.
(Zitadelle.)
— Krone, Zitadelle 69. —
— Krone, Junkersch. 70. —
— Krone, Wache 68. —
— Krone, Priesterh. 71. —
— Peterpaulskirche 73. —
— Krone, Gefängniß 72. —
Michaelstr.
— St. Riga, Baupl. 57. —
Konstantinstr.
— St. Riga, Anlagen 56. —
Puschkin-Boulevard.

Petersb. Chaussée.

Mosk. 3. Gr. 35. Hyp. II.
Alexanderstr.
— Göschel 2. 1119
Pleskauer Bahn.

V. D. V. Gr. 70. Hyp. II.
1. Pirwitz 1. 1111
3. Pirwitz 2. 1118
Treydensche Str.
5. Weidner 4. 1365
7. Jacobsohn 3. 1366
9. Kalning 9. 1117
11. Kalning 130. 1372
Versohnsche Str.
13. 15. Plauzit 10. 1110
17. 121. —
17. 19. Russ. Ges. „Allg. Elektr. Komp." 15. 1108
Unionstr.

V. D. V. Gr. 89. Hyp. II.
21. Daugul 1. 1116
23. 25. Surowsky 4. 1291
27. Eiche 9. 1437
27. Eiche 10. 1534
— Russ. Metallschlauchfabrik 11. 1578
29. 31. Mengel (Melgalweland) 12. 1354

Bickernsche Str.
B. O. B. Gr. 89. Hyp. V.
33. Rosit (Lindenhof) 15. 47
33b. Ranzit 15. 47
33. A.-G. Struktor (Lindenhof) 15. 47
Struktor-Str.
35. Rudsit 16. 726
— A.-G. Struktor (Lindenhof) 15. 47
— 17. —
— 18. —
35a. Sillin 19. 727
37. Krastin 20. 728
39. Stadt-Forstei 21. —
— Palm 22. 73
43. Nette (Dreilingsbusch).
51. Bleifsch (Dreilingsbusch).
53. Terr (Dreilingsbusch).
55. Sprohge (Dreilingsbusch).
59. Janiten (Dreilingsbusch).
63. Blukis (Dreilingsbusch).
65. Rohsit (Dreilingsbusch).
67. Karkling (Dreilingsbusch).
69. Medne (Dreilingsbusch).
71. Delwig (Dreilingsbusch).

B. O. B. Gr. 78. Hyp. V.
— Aschmann 222. 711
77. Ausenberg (Dendershof) 40. 76
79. Ruben 172. 491
81. Delle 171. 536
83. Kirs 41. 219
85. Mosebach 43. 220
87. Jaeger & Co. 45. 83
89. Gärtner 46. 82
91. Laiwing 47. 760
93. Wehrsis 48. 338
95. 97. Ohsoling 49. 460
99. Sutte 50. 146
101. Kalning 51. 142
103. Siling 52. 271
105. Burith 53. 688
107. 109. Eisenstein 54. 250
111. Schapiro 163. 351
113. Russ. Ges. für Pulverfabr. 149. 252
115. Thomse (Klein-Schmerl) 55. 81
119. Fuhrmann 56. 85
121. Sprohge 57. 89
123. Seeberg 58. 640
125. Krenpe 59. 90
127. Strauch (Louisenhof) 60. 91
129. Loginowa 61. 119
131. Ballod 176. 543
133. Brigge 62. 182
137. Städt. fr. Grund 4. —
— Strasd. Schule 165. —

Pet. 2. Gr. 26. Hyp. II.
Alexanderstr.
— Städt. Wagenschuppen d. Straßenbahn 4. —
Mühlgrabener Bahn.

B. O. B. Gr. 86. Hyp. II.
2. Pirwitz 1. 1414

B. O. B. Gr. 86. Hyp. II.
Cremonsche Str.
4. v. Transehe 3. 452
6. do. 4. 383
Cremonsche Str.

B. O. B. Gr. 86. Hyp. II.
10. 10a. Akkumul.-F. 5. 1425
12. 14. 16. 18. Phönix, Waggonfabrik (Karolinenhof) 6. 1120
Rodenpoiser Str.
— Mengel (Melgalweland) 8. 1354

B. O. B. Gr. 86. Hyp. V.
— Mengel (Weyershof) 9. 72
24. Vogel u. Jürgensohn (Monrepos) 10. 310
— Philipp 11. 387
26. Lipkis 12. 74
28. Tschernow 13. 397
30. Jaunsem (Palm, Monrepos) 14. 73
Palmstr.
32. Zihrul (Palm, Monrepos) 14. 73
34. Resewsky (Palm, Monrepos) 14. 73
36. Herrmann (Palm, Monrepos) 14. 73
38. v. Boehlendorff 15. 304
40. Westermann 16. 496
42. Blumberg (Palm, Monrepos) 14. 73
Jutestr.
44. Salz 17. 600
44. Salz 18. 725
46. 48. Rosenbaum — —
50. Jürgens — —
52. Miln — —
54. Miln — —
56. Grün — —
58. Schmidt 19. 225
60. Schmidt 20. 177

B. O. B. Gr. 78. Hyp. V.
— Dsirnekel u. Asit 39. 139
— Kruhming 37. 228
62. Schier 189. 666
64. Zuhber 190. 667
— Großberg 191. 674
66. Ballod 192. 687
66a. Upiht 193. 677
— Hackelberg 194. 690
68. Kegberg 35 78
— Terichowa 227. 782
72. 74. Kerlovius (Groß-Schmerl) 34. 80
78. Pfeiffer 33. 86
80. Barkowsky 32. 84
82. 84. Föge 30. 377
86. Trey 28. 141
88. Dserwe 27. 88
92. Dserwe und Paukschen 26. 94
94. Ohsoling 151. 294
96. Puhze 25. 407
98. Foege 24. 630
100. Karkling 23. —
102. Uppit 22. 93
104. Müller 21. 92
106. Jansohn 20. 95
108. Dsenne 19. 96
110. Dsenne 18. 97
112. Fock 170. 541
Martinshofsche Str.
114. Akt.-Ges. Glober 14. 90
116. Brieger (Martenshof) 11. 100
118. Brunthal 10. 206
122. St. Riga (Baron Nolcken, Dannemannshof) 9. —
124. Needre 8. 64
126. Strasdenh. Baumwoll-Man. 7. 101

Alte Petersburger Chaussée.

heißt seit 1902 Rodenpoiser Str.

Petri-Friedhof.

Stadt 1. Gr. 1. Hyp. I.
Kleine Münzstr.
1. Plates 26. 619
— do. 28. 995
3. Plates 29. 620
5. Mitschke 30. 594
7. Petri-Kirchenhaus 31. 1015
7/1. Neubert 32. 586
7/2. Trambatzky 33. 587
7/3. Petri-Kirchenh. 34. 591
7/4. Heß 35. 588
7/5. Heß 36. 589
7/6. Petri-Kirchenh. 37. 592
7/7. Weidlich 38. 585
7/8. Petri-Kirchenh. 39. 593
7/9. 10. do. 40. 590
9. Städt. Wohngeb. 42. 621
11. Braun u. Frey 43. 584
13. Wünsch 44. 622
15. Pink 49. 1016
17. Pink 50. 1017
19. Koschken 54. 623
21. v. Heimann 56. 446
23. Meschtschaninow 57. 445
25. Kusnezow 58. 444
27. Kusnezow 59. 443
29. Ossipow 60. 442
31. Mündel 61. 639
33. Mündel 63. 627
— do. 64. 628
Petri-Kirchenstr.
— Städt. Straße 65. 626
37. Casparh 67. 624
Kleine Münzstr.

Petri-Kirchenstr.

Stadt 1. Gr. 1. Hyp. I.
Rathausplatz.
— Wilhelmsohn 84. 641
Herrenstr.
1. 3. Mündel 64. 628
— do. 63. 627
Petri-Friedhof.

Rathausplatz.
— Raikowsky 80. 642
Kleine Petri-Kirchenstr.
— Mansfeldt 66. 625
— Städt. Straße 65. 626
Petri-Friedhof.

Petri-Kirchenstr., kl.

Stadt 1. Gr. 1. Hyp. I.
Herrenstr.
1. Mansfeldt 66. 625
3. Casparh 67. 624
Kleine Münzstr.

Herrenstr.
2. Trofimow 70. 629
4. III. Ges. geg. Kr. 69. 630
6. Busch 68. 631
Kleine Münzstr.

Pferdestr.

Stadt 1. Gr. 6. Hyp. I.
Wallstr.
1. Skibinski 94. 285
3. Bergmann 95. 344
5. Schtschukkaja 97. 287
7. Ehmsen 98. 343
Kleine Königsstr.
9. 11. Pluhme 102. 341
Kleine Schmiedestr.
13. Tallberg 9. 338
Kleine Pferdestr.
15. Hansen 13. 292
17. Armitstead 14. 335
19. Schmidt 15. 334
21. Rakowskaja 16. 333
23. Vogelsang 20. 332
25. Vogelsang 21. 296
Kleine Brauerstr.
27. Kymmel 33. 308
Scheunenstr.

Stadt 1. Gr. 7. Hyp. I.
29. Tambellini 69. 327
Kleine Jakobsstr.
Neustr.

Stadt 1. Gr. 6. Hyp. I.
Wallstr.
2. Baumann 92. 345
4. Bergmann 93. 346
6. 8. 10. 12. 14. Stadt-Sparkasse 83. 350
Kleine Königsstr.
16. v. Bidder 72. 361
18. Diesenberg 71. 362
20. Sapenin 70. 363
Kleine Schmiedestr.
22. Große Gilde 38. 387
24. Große Gilde 37. 388
26. Große Gilde 36. 389
28. Stamm 35. 310
30. Stahlberg 34. 309
Scheunenstr.

Stadt 1. Gr. 7. Hyp. I.
32. Kieseritzky 87. 326
Rosenstr.
— Schmidt 70. 232
Neustr.

Pferdestr., kl.

Stadt 1. Gr. 6. Hyp. I.
Pferdestr.
— Hansen 13. 292
1. Resnikowitsch 10. 336
3. Hirschberg 11. 291
Kleine Sandstr.

Pferdestr.
— Tallberg 9. 338
— Scharlowa 8. 339
— Franck u. Goltz 7. 340
Kleine Sandstr.

Philippstr.

(Sassenhof.)
Mit. 2. Gr. 60. Hyp. IV.
Baldohnsche Str.
1. Puls 28. 1094
3. Schmidt 29. 1064

Mit. 2. Gr. 64. Hyp. IV.
Goldinger Str.
— Pirang 87. 1024
— Wolfschmidt 82. 1045
Torfstr.

Mit. 2. Gr. 60. Hyp. IV.
Balbohnsche Str.
2. Puls 27. 1094
4. Schmidt 26. 1064

Mit. 2. Gr. 64. Hyp. IV.
Goldinger Str.
— Sukki 88. 1025
— v. Heimann 97. 1649
Torfstr.

Piehlenhofsche Str.

Pet. 3. Gr. 12. Hyp. II.
2. Weidendamm.
— Schwadis 100. 475
— Mandelberg 99. 51
Graben.

Pet. 3. Gr. 14. Hyp. II.
— Dietrich 16. 91
2. Weidendamm.
——
Pet. 3. Gr. 12. Hyp. II.
Katkesekeldamm.
— Birnbaum 105. 474
— Mandelberg 102. 51
Elevatorbahn.
— Stadt Riga 119. 471
Graben.

Pet. 3. Gr. 14. Hyp. II.
— Nesterow 15. 1502
2. Weidendamm.

Pilgerstr.

Pet. 3. Gr. 16. Hyp. II.
Apothekerstr.
2. Leelkok 61. 1170
4. Salz 63. 1206
6. Kies 64. 1394
8. Breede 65. 1221
10. Dreimann 66. 1346
12. Eglit 117. 1280
— Städt. Baugrund 67. —
Schienenstr.
——
Apothekerstr.
— Krone, Kolleg. d. allg. Fürs. 23. 1520
Adolfstr.
— Krone, Kirchhof, Kolleg. d. allg. Fürs. 22. 1520
— Trinitatiskirchhof 20. —
Schienenstr.

Piltensche Str.

(Ilgezeem.)
Mit. 2. Gr. 63. Hyp. IV.
— Seibart 9. 1118
Nußstr.
— Rihtel 21. 1143
— Rickmann 20. 1148
Altstr.
— Brakſche 47. 1151
1. Straußmann 46. 1283
3. Straußmann 45. 1147
5. Schindler 44. 1135
— Leschinsky 54. 1137
Weißenhofsche Str.
——
— Posselt 22. 1157
Nußstr.
2. 4. 6. 8. Textil, Akt.-Ges. 41. 1153
Weißenhofsche Str.

Pinkenhofsche Str.

(Nordeckshof.)
Mit. 2. Gr. 65. Hyp. VI.
Moorstr.
— Sungel 81. 508
1. Stockmann 85. 372
3. Blumberg 84. 692
——
Moorstr.
2. Salomon 87. 693
4. Meyer 88. 691

Pionierstr.

Mosk. 3. Gr. 35. Hyp. III.
— Pulksch 6. 1731
1. Breede 96. 2232
3. Weesiht 97. 2253
5. Gesellsch. z. Unterst. v. Witw. u. Waisen v. Untermilitärs 98. 2256
7. Baron Bistram 99. 2261
9. Rauthe 100. 2363
Kronenstr.
Sachsenstr.
——
Pernauer Str.
— Windelbandt 106. 2262
2. Kallei 107. 2298
4. Jahnsohn 108. 2381
Rudolfstr.
6. Krone (Monopol-Depot) 109. 2312
Kronenstr.

Plankenstr.

(Ilgezeem.)
Mit. 2. Gr. 63. Hyp. IV.
Juliusstr.
1. 3. Beck u. Burchard 64. 1131
— Lomani 66. 1132
— Kerkovius 69. 1102
— Lange 71. 1101
Sachsenstr.
——
Juliusstr.
— Jestanowitsch 77. 1123
— Lomani 76. 1122
— do. 70. 1121
Sachsenstr.

Pleskauer Str.

Monrepos.
V. D. V. Gr. 69. Hyp. V.
Private Gr.-Nr.
1. Grant 85
3. Wihsul 86
5. Ohsol-Dubow 87
7. Behrsin 88
9. Sestul 89
——
Private Gr.-Nr.
2. Bleiksch 95
4. Sirdsin 94
6. Lutz 93
8. Straume 92
10. Silling 91
12. Pohlis 90

Pleskodahlstr.

(Champetre.)
Mit. 2. Gr. 81. Hyp. VI.
Kalnezeemsche Str.
— Amerik u. Eglit 11. 864
1. Isak 155. —
3. Sider 154. —
Wolgundsche Str.
5. Biskaitsch 196. —
7. Breede 195. —
9. Breede 194. —
11. Bernatzky 226. 1340
13. Grauds 227. —
15. Saulit 228. —
Salwensche Str.
17. Krohndorf 229. —
19. Plißnewitz 230. —
21. Freymann 231. —
23. Bluck 264. —
— 265. —
— 266. —
Champetresche Str.
——
Kalnezeemsche Str.
— Amerik u. Eglit 12. 863
2. Kukkum 156. —
4. Busch 157. 1265
Wolgundsche Str.
6. Breiksch 165. 1330
8. Klawe 166. 1290
10. Spiridonow 167. —
— Spiridonow 193. —
12. Funikow 192. —
14. Redmer 191. 1346
Salwensche Str.
16. Labit 272. —
18. Freymann 271. —
20. Pägle 270. —
22. Seeberg 269. —
— 268. —
— Kleinberg 267. —
Champetresche Str.

Plettenbergstr.

V. D. V. Gr. 87. Hyp. V.
Mühlgrabener Bahn.
— Leroff und Ahrendt 136. 615
Walzwerkstr.
1. Bogoslowskische Bergbau-Ges. 139. 730
3. Tramway-Ges. „Kaiserwald" 140. 741
— Chomse 138. 611
— v. d. Recke, Bar. 141. 577
Stahlgießereistr.
— Chomse 148. 606
— Gesinde Braße 149. —
I. Linie.

V. D. V. Gr. 85. Hyp. V.
— 1. —
— 4. —
Meinhardstr.
— Rig. Baugesellsch. 9. 655
— Rig. Bauges. 10. 654
— Rig. Bauges. 11. 652
19. Lahzis 14. 439
— Chomse 15. 623
Russowstr.
— Rig. Bauges. (Dragunshof) 16. 107
Wasastr.
— Rig. Bauges. (Dragunshof) 16. 107
Stintsee.

V. D. V. Gr. 90. Hyp. V.
Mühlgrabener Bahn.
— Krone, Friedhof d. Kriegshospitals 1. —
— do. do. 2. —
4. Röm.-Katholischer Friedhof 3. —
Mühlgrabener Weg.
6. Markus-Armen-friedhof 6. —
— Städt. Wald — —
Kettlerstr.

V. D. V. Gr. 84. Hyp. V.
— Gesinde Maile 15. —
Wasastr.
— Gesinde Maile 15. —
Stintsee.

Pokrowstr.

Pet. 2. Gr. 26. Hyp. II.
Friedensstr.
1. Jakobi-Kirchhof 23. 1364
3. Pokrow-Kirche u. Kirchhof 24. 1383
5. Tiesenberg 25. 595
7. Jakobsohn 26. 593
9. Berkis 27. 596
11. Lapsee 28. 594
13. Lauberg 29. 625
15. Irbe 30. 626
17. Irbe 31. 1567
19. Foege 32. 638
21. Suduikis 34. 1421
23. Ohsoling 36. 618
Wendensche Str.
——
Friedensstr.
— St. Riga, Anlagen 93. —
8. Himmelfahrtsk. 94. —
— do. 118. —
— Städt. Reg.-Stab 119. —
10. Metusal 96. 590
12. Suigusaar 97. 591
14. Tillner 98. 1399
16. Plakſche 99. 589
18. Foege 100. 637
20. Ohsoling 101. 1319
22. Müller 102. 458
24. Barkowsky 103. 457
Wendensche Str.

Polangensche Str.

(Nordeckshof.)
Mit. 2. Gr. 67. Hyp. VI.
Holzstr.
1. Wirs 84. 601
3. Geinert 83. 592
— Bluhming 82. 602
Lange Str.
— Silling 30. 468
5. Redlin 31. 549
7. Ohsol 32. 473
9. Jurschewitz 33. 529
— Steckenhoff 34. 361
Cementstr.
— Judowitz 11. 609
11. Steinberg 8. 608
——
Holzstr.
— Masur 85. 838
2. Bindemann 86. 732
— Freymanthal 87. 713
Lange Str.
4. Sihle 29. 587
6. Warakois 28. 607
8. Markus 27. 367
10. Anting 26. 562
12. Behrsing 25. 575
Cementstr.
14. Tschikste 12. 535
16. Behrsing 7. 596

Polizeikasernenhof.
heißt seit 1902 Johannishof.

Polotzker Str.
Mosk. 2. Gr. 31. Hyp. III.
Romanowstr.
— Konowalowa 49. 981
1. Kuhlmann 50. 982
— Kriegsmann 53. 798
Katholische Str.
— Sawjalow 88. 1366
3. Schtschiptschinsky 89. 1369
5. Bette 90. 1368
7. Kath. Wohlth.-V. 91. 1367
9. Limbach 92. 1200
11. Solowjew 93. 1341
13. Irbit 94. 1354
15. Kulik 95. —
— Zwetkow 96. 1352
Gertrudstr.
———
Mosk. 1. Gr. 40. Hyp. III.
Romanowstr.
2. Burchord 1. 1012
— Oreler Bahn 102. 801 803, 986, 1144, 1145, 1147, 1195, 1234, 1291, 1431.
Katholische Str.

Mosk. 1. Gr. 39. Hyp. III.
— Oreler Bahn 1. 1758
Dünaburger Str.

Poltawasche Str.
Mosk. 4. Gr. 44. Hyp. III.
Ebräerstr.
— Grigorjew 126. 1105
— Lippart 125. 902
1a. Sohse 123. 1958
— Pulwe 121. 1047
1. Tubelis 119. 1991
Unbenannte Querstraße.
3. I. Ueberdünische Spar- u. Vorschuß-Kasse 117. 1247
5. Iwanow 116. 2147
5a. Grünupp 111. 907
— Friedenberg 78. 992
Tulasche Str.
———
Mosk. 4. Gr. 46. Hyp. III.
Ebräerstr.
2. Ebräisch. Begräb. 94. 1661
4. Spahrs 88. 1665
Theestr.
— Kirstein 86. 1307
6. Kirstein 85. 1310
8. Tomaschewitsch 84. 1311
10. Waleiko 83. 1305
— Sipohl 82. 1301
Kostromasche Str.

Popowstr.
Mosk. 2. Gr. 31. Hyp. III.
Kurmanowstr.
— Serasimow 31. 2037
1. Borbe 108. 2209
3a. Bartsch 107. 2205
3. Kulikow 38. 1067
5. Gauderer 39. 1065
7. Robinson 40. 1066
9. Bartsch 42. 1059
— Bartsch 43. 1919
— do. 44. 2085

Mosk. 1. Gr. 40. Hyp. III.
— Oreler Bahn 113. 2087
Oreler Bahn.
— Oreler Bahn 107. —
— Baumann 38. 1044
Romanowstr.
———
Mosk. 2. Gr. 31. Hyp. III.
Kurmanowstr.
2. Jachowitsch 30. 781
4. Ebräer-Gemeinde 25. 1119
6. K. A. Popow's Erben 24. 780
8. do. 23. 779

Mosk. 1. Gr. 40. Hyp. III.
— Oreler Bahn 112. 2087
Oreler Bahn.
— Oreler Bahn 109. —
— Oreler Bahn 108. —
10. Hopfe 27. 773
Rodenburgsche Str.
— Städt. Schulen 28. 774
— Heymann 36. 227
Romanowstr.

Poststr.
Stadt 1. Gr. 3. Hyp. I.
Münstereistr.
1. Finkelstein 42. 770
— Städt. Riesing 43. —
3. Worm 44. 774
5. Koslowsky 45. 773
7. Schmidt 47. 772
Karlsstr.
———
Münstereistr.
2. Spar- u. Vorschuß-Kasse d. Rig. Handwerker 53. 769
4. Krone, Postgeb. 49. 776
6. Jordan 48. 775
Karlsstr.

Promenadenstr.
Pet. 3. Gr. 17. Hyp. II.
Asylstr.
— Nather 11. 1565
Kiefernstr.
— Labrenz 14. 1198
— Großwald 15. 1231
Bockstr.
———
Asylstr.
2. Nather 24. 1204
Bockstr.

Puschkin-Boulev.
Stadt 2. Gr. 10. Hyp. I.
Nikolaistr.
— Nikolai-Gymnas. 84. 1042
— do. 85. 1042
— Peter-Realschule 59. 1039
— do. 83. 1039
Zollstr.
— Krone, Junkersch. 70. —
Michaelstr.
— St. Riga, Baupl. 57. —
Konstantinstr.
— St. Riga, Anlage 56. —
— St. Riga, Depotpl. 53. —
Stadt-Kanal.
— Krone, Seminar 49. —
— Städt. Anlagen 48. —
Elisabethstr.
———
Nikolaistr.
2. Zweites Stadt-Theater 103. —
— Städt. Baugrund 91. —
— Städt. Anlagen 108. —
— do. do. 104. —
— do. do. 107. —
— Laboratorium d. Polytechnikums 97. 1060
— Städt. Baugrund 92. —
— Lettischer Verein 93. 1061
— Städt. Anlagen 90. —
— do. do. 96. —
Stadt-Kanal.
— Städt. Baugrund 47. —
6. Jungfrauen-Ver. 99. 1963
— 100. —
— 109. —
Elisabethstr.

Rabenstr.
Mosk. 3. Gr. 36. Hyp. III.
Revaler Str.
— Gussew 64. 1853
1. Martinsohn 65. 1698
3. Löwenstein 66. 1749
5. Leeping 67. 1624
7. Eichenbaum 68. 1956
9. Gebr. Popow 51. 1603
Laboratoriumstr.
— Mey 50. 1619
11. Schmidt 49. 2325
13. Maisit 48. 517
15. Wittenburg 34. 2075
17. Wehsing 33. 1744
19. Timroth 32. 2124
Augustenstr.
— Breedis 19. 1894
Pernauer Str.
———
Revaler Str.
— Sakkis 75. 1713
2. Grundstein 74. 1711
4. Briwmann und Akkermann 73. 1959
6. Schurin 72. 2114
8. Groß 71. 2376
10. Semenow 70. 1901
— Spohschum 69. 527
Laboratoriumstr.
— Seidmann 11. 1926
12. Sneedse 12. 2039
14. Purgail 13. 1729
16. Mazkewitsch 14. 1734
18. Petruschkewitsch 15. 1891
20. Behrsing 16. 2126
22. Silin 18. 1750
Pernauer Str.

Rahdensche Str.
(Nordeckshof.)
Mit. 2. Gr. 65. Hyp. VI.
Eckausche Str.
1. Ausa 78. 261
— Nasarow 127. 1316
— Taurit 77. 745
— Bergmann 76. 591
— Kruhming 75. 582
3. Rittenberg 74. 1064
5. Strauß 72. 664
7. Radsin 71. 599
9. Bertum 70. 519
Bolderaaer Bahn.

Mit. 2. Gr. 76. Hyp. VI.
— Sedenukis 22. 233
Moorstr.
———

Mit. 2. Gr. 64. Hyp. IV.
Eckausche Str.
— 167. —
— 166. —
— 165. —
— 164. —
8. Kalnin 163. 1730
10. Sommer 162. 1729
Moritzstr.
— Ore 161. 1779
Bolderaaer Bahn.

Mit. 2. Gr. 76. Hyp. IV.
(Sassenhof.)
— Lapinsky 202. 1614
— Karull 203. 1644
— Jannsohn 206. 1635
— Radausk 194. 1575
— Malder 201. 1678
— Jalinsky 190. 1552
Annenhofsche Str.

Rancksdamm.
(Kobernschanze.)
Mit. 1. Gr. 49. Hyp. IV.
Schoonerstr.
1. Städt. Baugrund 31. —
3. Latzky 30. 177
(Groß-Klüversholm.)
— L. Gurewitsch' Erben 28. 1259
Durchbruch.
———
(Kobernschanze.)
2. 4. Livl. Gouv. Gefängnis-Komitee 133. 173
Schoonerstr.
6. Fagerström 134. 174
8. Ranck 135. —
8. Ranck, Tischler u. Lindemann 136. 175
10. L. Gurewitsch' Erben 137. 176
10. Städt. Heuschl. 139. —
Durchbruch.

Rathausplatz.
Stadt 1. Gr. 1. Hyp. I.
Schaalstr.
1. Ges. d. Ressource 98. 651
3. Spinck 97. 650
Schwarzhäupterstr.
Kleine Sünderstr.
5. Ges. der Schwarzhäupter 82. 646
7. Schmidt 81. 647
9. Städt. Mietshaus 83. —
— Wilhelmsohn 84. 641
Petri-Kirchenstr.
11. Ratkowsky 80. 642
Münzstr.
13. Cahn 79. 643
15. Kamarin 78. 644
— St. Riga, Roland 147. —

Stadt 1. Gr. 7. Hyp. I.
Kalkstr.
17. Stadt, Rathaus 128. 1027
Kleine Neustr.

Raudensche Str.
hieß bis 1902 Namenlose Str.
(Alter Lagerplatz.)
Mit. 2. Gr. 75. Hyp. VI.
Libauer Str.
— Starr & Co., Akt.-Ges. 73. 55

— Heide 62. 60
— Wehwer 63. 62
— Rosenthal 64. 284
— Mühlberg 174. 1069
— Gulbe 65. 63
Lappiersche Str.
Lambertstr.
— v. Rautenfeld 47. 65
Spahrensche Str.
— Songailo 116. 603
— v. Boetticher (Johannishof) 43. 67
— Koschkin 41. 69
— Zuckurin 40. 765
— Zuckurin 39. 1109
— Salit 37. 1139
— Pugul, gen. Vogel 197. 1243
— Osolneek 196. 1262
— Sillin 36. 824
— Schneider 21. 823
— Schneider 35. 839
— Bledis 34. 612
— Tscherkalow 167. 954
Neumockensche Str.
——
Libauer Str.
— Buhmann 125. 763
— Warting 70. 59
— Marienfeldt 67. 64
6. Kruse 129. 1320
8. Marienfeldt 66. 318
— do. 68. 52
Lappiersche Str.
— Russatschenko 166. 940
— Melder 46. 939
— Matscherewsky 161. 924
— Ossipow 162. 935
Spahrensche Str.
— v. Rautenfeld 47. 65
— Petersohn 138. 826
— Wimbe 42. 825
— Berghardt 139. 827
— Stuhre 140. 828
— Ansohn 141. 829
— Ansohn 171. 1021
— Strauß 142. 840

Reeperstr.

Mosk. 1. Gr. 41. Hyp. III.
Timotheusstr.
1. Baumann 4. 106
3. Becker 6. 99
Turgenjewstr.
— Muchin 11. 84
Smolensker Str.
5. 7. 9. Tuschkalejew 12. 112
Mühlenstr.
——
Timotheusstr.
2. Muchin 3. 109
Turgenjewstr.
— Kirchenhaus 14. 113
Smolensker Str.
4. Skworzow 26. 114
.6 Cahn 27. 119
— Nessadomowa 29. 121
Jesuskirchenstr.

Reformirte Str.

Stadt 1. Gr. 3. Hyp. I.
Marstallstr.
1. 3. Reform. Kirche 110. —
5. Mentzendorff 106. 808
7. Hafferberg 105. 807
9. Lifschitz, Schapiro u. Michelsohn 107. 797 (Synagoge)
Kleine Peitaustr.
11. Fielitz 96. 805
13. Sellmer 97. 806
Kleine Peitaustr.
15. Gottlieb 98. 804
Schmiedestr.
——
Marstallstr.
2. 4. Lange 112. 749
6. Streiff 113. 748
8. Augsburg 111. 809
Altstadt.
10. 12. Johannsohn 95. 818
14. Skrupske 92. 820
Albertus-Square.
— Städt. Anlagen 91. 821
Schmiedestr.

Regimentsstr.

(Ilgezeem.)
Mit. 2. Gr. 63. Hyp. IV.
Schlocksche Str.
— Potemkin 99. 1161
— Krone, Polkowoi Dwor 100. —
Bullensche Str.
——
Schlocksche Str.
— Krone, Polkowoi Dwor 101. —
Wasserstr.
— do. 102. —
Dünamündesche Str.

Reimersstr.

Stadt 2. Gr. 9. Hyp. I.
Thronfolger-Boul.
1. Schwarzbort 14. 434
— Kerkovius 3. 986
Todleben-Boul.
——
Thronfolger-Boul.
— Reimers' Augenheilanstalt 16. 185
— do. 17. 186
Todleben-Boul.

Reimershofsche Str.

(Ebelshof.)
Mit. 1. Gr. 79. Hyp. VI.
Kornstr.
— Graubner 186. 1169
— 187. —
— Schwager 188. 1173
3a. Lipsky 189. 1088
— 190. —
— 191. —
— Lapping 192. 1089
— Wainorjus 196. 1123
— Wadenakis 197. 1124
— Waldmann 212. 1136
— Sachs 213. 1154
— 216. —
——
Kornstr.
— 206. —
— 207. —
— 208. 1250
— Eglit 209. 1176
— 210. —
— Wihksne 211. 1172
— Kissin 214. 1174
— Kleinberg 198. 1128
— Silin 199. 1137
— Widse 220. 1138
— Norweisch 201. 1135
— Jubert 202. 1146
— Baikow 203. 1182
— Andruschkewitz 204. 1197
— 205. —
— Meden 215. 1318

Remtensche Str.

Mit. 2. Gr. 75. Hyp. VI.
Kalnezeemsche Str.
— Pleskodahl 28. 134
Rabbensche Str.

Reußische Str.

Stadt 1. Gr. 1. Hyp. I.
Schaalstr.
1. Juschkow 103. 661
3. Schwabe 105. 660
5. Gebr. Popow 108. 663
Sünderstr.
——
Schaalstr.
2. Woltner 102. 653
4. Kirdsjuk 101. 654
Schwarzhäupterstr.
6. Rosenthal 93. 658
Kleine Waagestr.
8. Nathan 92. 436
Sünderstr.

Revaler Str.

Pet. 2. Gr. 26. Hyp. II.
Friedensstr.
1. Kirilow 87. 667
3. Anspach 86. 661
5. Danziger 85. 678
7. Godin 84. 660
9. Kamintius 83. 366
11. Vollmann 82. 367
13. Dombrowsky 81 368
15. Leidig 80. 369
17. Pfeiffer 112. 365
19. Bohsis 79. 464
21. Bremsch 78. 465
23. Kamintius 77. 364
Wendensche Str.
25. 27. Abramowitsch 76. 504
Alexanderstr.

Pet. 2. Gr. 27. Hyp. II.
29. 31. Marienfeldt 40. 1316
33. Scholemow 41. 980
35. Raßmann 42. 983
37. 39. Kahrkling 43. 986
41. 43. v. Redelien 46. 998
45. Livl. Tierschutz-Verein 47. 988
47. Engel 48. 997
49. Göritz 49. 996
51. Lit. pr. Bürgerv. 50. 1003
53. Palm 51. 1014
55. Tschikunow 52. 1012
Suworowstr.

Mosk. 3. Gr. 35. Hyp. III.
57. Kamintius 95. 2188
57c. Ennick 126. 2368
57b. Keck 31. 2199
Marienstr.
— Landsdorff 32. 1803
59. Preßler 35. 1545
61. Behrsing 36. 1857
63. Schumnowsky 37. 1855
65. Seeding 38. 1653
67. Kolesnikow 39. 1263
Sternstr.

Mosk. 3. Gr. 36. Hyp. III.
69. Rentz 61. 1261
71. Hönisch 62. 1650
73. Klawing 63. 1593
75. Gussew 64. 1853
Rabenstr.
77. Sakkis 75. 1713
79. Drahke 76. 1712
81. Zihrul 77. 1929
83. Kalning 78. 2201
Feldstr.
85. Astaschew 89. 2193
87. Birsenberg 91. 2241
89. Sahlit 93. 2219
91. Renner 90. 2196
Adlerstr.

Mosk. 3. Gr. 37. Hyp. III.
— Städt. fr. Fläche 5. —
Rumpenhofsche Str.

Pet. 2. Gr. 23. Hyp. II.
Karolinenstr.
2. 4. Wilborg 21. 328
6. 8. 10. Erbe, A.-G. 24. 331
12. Silling 25. 332
14. Ossipow 26. 329
16. Trey 32. 370
18. Jacobsohn 27. 372
20. Weinberg 28. 371
22. Simson 29. 373
24. Munzinger 30. 374
Wendensche Str.
— II. Gertrudkirche 31. —
Alexanderstr.

Pet. 2. Gr. 28. Hyp. II.
26. Stepanowa 1. 966
28. 30. v. Schmid 2. 981
32. Bulle 3. 987
Dorpater Str.
34. Sakne 18. 1339
36. Hamann 19. 991
38. Biedermann 20. 993
40. Swientochowski 21. 982
42. Göritz 22. 992
Suworowstr.

Mosk. 3. Gr. 33. Hyp. III.
44. Günther 8. 411
46. Rutke 9. 407
48. Levitan 10. 511
50. Silbermann 11. 1332
52. Schmidt 12. 1333
— Iwanow 13. 454
Marienstr.

Mosk. 3. Gr. 34. Hyp. III.
— Iwanow 1. 487
54. Silbermann 6. 363
56. Silbermann 7. 368
58. Maschuntas 8. 504
60. Indriksohn 9. 530
62. Behrsing 10. 490
64. Lerch 11. 477
66. Herzmarck 12. 1351
68. Rohnis 13. 2123
70. Leepin 14. 1391
72. Klausting 15. 1380
74. Prawais 16. 2186
76. Birkmann 17. 503
78. Leschinsky 18. 1529
80. Benkis 19. 1262
82. Koch 20. 523

84. Freyberg 21. 1540
Färberstr.
— Witmest 139. 2297
86. Emsing 140. 1595
88. Zirul, gen. Sausmann 141. 1646
90. Lapping 142. 1936
92. Wehrwer 143. 516
94. Sutte 144. 1706
96. Petersohn 172. 2236
— Iken 145. 1703
Adlerstr.

Rjäsansche Str.

Mosk. 4. Gr. 46. Hyp. III.
Moskauer Str.
1. Maljugin 124. 1577
— Städt.Baugrund 125. —
Saratowsche Str.
— Städt.Baugrund 127. —
— do. 148. —
3. Ter-Akopow 146. 2356
Oreler Bahn.
— Verkehrs-Minist. 132. 2181
— do. 150. 2426

Mosk. 3. Gr. 38. Hyp. III.
— Krone, Gefängn. 92. 2432
— Städt. Sandfläche 98. —
— do. 97. —
— Städt. Poudrette-Fabrik 95. —
— Städt. Sandfläche 96. —
Rumpenhoffsche Str.
— Städt.Gartenland 78. —
Moordorfsche Str.

Mosk. 4. Gr. 47. Hyp. III.
Lubahnsche Str.
2. Brinckmann 30. 1579
4. Lustmann 29. 1971
6. Nagorsky 28. 1816
8. Martinsohn 27. 2246
Kleine Lubahnsche Str.
— Stadt-Sandfl. 3. —
Oreler Bahn.

Mosk. 3. Gr. 71. Hyp. V.
— Silling 150. 493
— A.-G. Masut 137. 416
Bärenhoffsche Str.
8. Bretzke 131. 417
— Turkewitsch 151. 510
— Sahle 141. 132
— Banisch 39. 2
— Schilling 3[illegible]. 1
— Silling u. Faust (Mühlenhof) 40. 3
— Silling 150. 493
— Turkewitsch 151. 510
— Albing 134. 424
Stubbenseesche Str.
— Wende 96. 367
— Apping 86. 370
Rumpenhoffsche Str.
— Kruhm 62. 316
Moordorfsche Str.

Riesingstr.

Stadt 1. Gr. 2. Hyp. I.
Theaterstr.
1. 3. Windisch 142. 536
5. Mündel 143. 539
7. Thau 144. 535
9. Kunath 145. 534
11. Harmsen 146. 540
13. Nyenstaedt's Witwen-Convent 147. 1037
15. 17. Lit.-prakt. Bürgerverb. Volksküche 149. 521
19. 21. Trautmann 151. 459
Weberstr.

Stadt 1. Gr. 3. Hyp. I.
23. v. Rücker u. A. 147. 839
25. Isermann 146. 830
27. Steinert 145. 831
29. Lorenz 144. 832
31. Jakowlew 143. 833
33. Wendt 142. 834
35. Kühl 141. 835
37. Fielitz 140. 839
39. Reymer 138. 837
Karlsstr.

Stadt 1. Gr. 2. Hyp. I.
Theaterstr.
2. Neubert 49. 465
4. Lasson 48. 464
6. Apsalon 45. 531
8. Schmidt 43. 532
10. Dettloff 42. 460
12. Krone, Speicher 41. —
Weberstr.

Stadt 1. Gr. 3. Hyp. I.
14. Freyberg 148. 862
— do. 149. 847
16. Burwerth 150. 861
18. v. Boehlendorff 151. 853
20. Loewende 152. 846
22. Nolle 153. 852
24. Bienemann 154. 851
26. Leyer 156. 848
28. Krause 157. 849
30. Turtschinowitsch 158. 854
32. Turtschinowitsch 159. 855
34. Silbert 160. 856
36. Eljaschew 161. 860
38. Paul 163. 858
Karlsstr.

Ringenbergsche Str.

Pet. 3. Gr. 14. Hyp. II.
2. Weidendamm.
— A.-G. Ressort 12. 98
Vegesacksholmscher Graben.

2. Weidendamm.
— Dombrowsky 10. 99
Vegesacksholmscher Graben.

Ringensche Str.

(Nordeckshof.)
Mit. 2. Gr. 66. Hyp. IV.
Schaulensche Str.
— Leekney 11. —
— Menschikow 189. 1036
Emmastr.

Schaulensche Str.
— Rickmann 12. 684
— Munter 203. 1328
— Legsding 199. 1291
— Berghardt 198. 1231
Emmastr.

Ritterstr.

Pet. 2. Gr. 24. Hyp. II.
— Städt. Heuschlag 69. —
— Städt. (fr. Schochs Baumschule) — —
— Städt. Holzplatz 7. —
— Gartenbau-Ver. 73. 1500
— Städt. (Gartenbauverein) 72. —
Antonienstr.
— 15. —
1a. Soltwitsch 65. 1381
1b. Stoltersoht 67. 1371

Pet. 2. Gr. 23. Hyp. II.
Nikolaistr.
1. Administration d. russ. Armenh. 110. —
3. 5. 7. 9. Städt. Allg. Krankenhaus 109. 277
278, 281, 442
11. 13. Sengbusch & Co. 108. 276
15. v. Sengbusch 107. 399
Alexanderstr.

Pet. 2. Gr. 28. Hyp. II.
17. v.Günther u.Kuhn 66. 725
19. v.Günther u.Kuhn 67. 781
21. Schmidt-Schwabe 103 1305
23. 25. Kuntzendorff 68. 763
27. Mündahl 70. 772
Dorpater Str.
29. 31. Städt. Kas. 76. —
33. Wassiljew 77. 1264
35. Wassiljew 78. 1265
39. Steinberg 79. 770
Suworowstr.

Mosk. 3. Gr. 33. Hyp. III.
— Grep 66. 137
41. Wasilewsky 67. 348
43. Siering 68. 1982
45. Seidlitz 69. 216
47. Mendelsohn 70. 246
49. Weßmann 71. 379
51. Grewe 72. 232
53. Klumberg 73. 233
Marienstr.
55. Grigalowsky 84. 261
57. Ritterberg 85. 349
59. Rosenbaum 86. 354
61. Balkin 89. 295
63. Müller 90. 294
65. Mantenceek 94. 282
67. Thiel 95. 1155
69. Jurjak 96. 334
71. Roman 97. 1945
73. Wirs 98. 2063
— Kalning 120. 2434
75. Wirs 109. 2066
75a. Grünfeld 108. 2065
75b. Auseklis 111. 2070
77. Zietemann 107. 1107
79. Franzke 106. 393
— Kantor 105. 318
Sprenkstr.

Mosk. 3. Gr. 37. Hyp. III.
— Salnikow 52. 1394
81. Berg 53. 1395
83. Stankiewicz 54. 998
85. Medne 55. 1408
87. Schultz 56. 1563
89. Surowsky 57. 1778
91. Sarring 58. 1777
93. Winter 59. 1403
95. Franz 60. 1404
97. Franz 61. 267
99. Guttschewskaja 62. 1911
101. Alexejew 63. —
103. Guttschewskaja 64. 1774
105. Piehl 65. 2084
107. Sarring 66. 1552
109. Kreischmann 67. 1411
111. Felder 68. 1449
113. Jaschin 69. 1755
115. Möller 70. 1785
117. Bach 71. 1788
119. Ehrglis 72. 1786
121. Petersohn 73. 1787
123. Falk 74. 1789
125. 127. Verein gegen den Bettel 76. 1823
— Purring 77. 1846
Wolmarsche Str.

Mosk. 3. Gr. 38. Hyp. III.
129. R.-B. Waggonf. 36. 1845
131. do. do. 37. 1418
133. do. do. 38. 1819
135. Wissotzki 39. 1822
137. R.-B. Waggonf. 40. 1248
139. 141. 143. Russ. Balt. Waggonfabrik 41. 1387
Waggonstr.
145. Hettmann 61. 1516
147. Strupp 62. 813
149. Baumann 65. 1242
151. Uppeneek 64. 1505
153. Baumann 65. 1242
155. Städt. Gas- und Wasserwerk 66. 2392
157. do. 67. 1506
1508, 1519, 1710
Mühlgrabener Bahn.

Pet. 1. Gr. 19. Hyp. II.
— Städt. Heuschl. 2. —
— Goegginger 86. 1382
— Goegginger 5. 289
— 2. Radfahrverein 87. 1370
— do. 4. 444

Pet. 1. Gr. 20. Hyp. II.
Nikolaistr.
2. Kymmel 1. 282
4. Stadtkaserne 9. 279
Schulenstr.
— Bergis 10. 283
6. Fischer 11. 285
— Kymmel 12. 1467
Kirchenstr.
8. Silleneeks 23. 401
8b. v. Sengbusch 24. 402
Alexanderstr.

Pet. 1. Gr. 22. Hyp. II.
10. Mündel 1. 724
12. Kupzau 4. 779
14. Treyer 5. 778
16. v. Majewsky 6. 777
18. Schmidt 7. 775
20. Focke 8. 774
22. Bisseneek 9. 773
Dorpater Str.
— Städt. Mietsh. 108. 920
24. 26. Leithan 109. 771
— Martinsohn 110. 769
Suworowstr.

Mosk. 2. Gr. 29. Hyp. III.
— Taurock 1. 188
28. Beck 6. 189
30. 32. Rohwedder 9. 285
34. Jacob 10. 203
36. Pagast 11. 237
— Frischenfeld 14. 252
Marienstr.

— Tschistjakow 15. 298
38. Ritterberg 17. 1914
40. Welikanowa 18. 419
42. Adamsohn 19. 361
44. 46. Schüler 21. 304
48. Witt 22. 303
50. Scheffel 23. 297
52. Rabinowitz 24. 315
54. 56. Pihler 25. 481
58.. Ehlert 26. 311
60. Reinsohn 27. 269
62. Reckschan 28. 475
64. Scheffel 29. 328
66. Tuckum 30. 397
68. Schadewitz u. Löwis of Menar 31. 396
70. Potapow 32. 398
72. Treumuth 33. 245
— Wassiljew 34. 327
Sprenkstr.

Mosk. 2. Gr. 32. Hyp. III.
— Charkewitsch 112. 2117
— Dolgow 1. 1767
74. Petersohn 7. 1566
76. Jaenicke 8. 1565
78. Plath 9. 1618
80. Wolfsohn 10. 1687
82. Kuiwe 11. 1688
84. Hanusowicz 12. 1530
86. Serapin 13. 1209
88. Jakowlew 14. 1913
90. Bolschakow 15. 1791
92. Biljun 16. 1792
94. Weydemann 19. 1796
96. Martinsohn 18. 1784
98. Jwanow 17. 1795
100. Leepa 20. 1344
102. Scheinker 21. 1347
— Siering 22. 1255
Wolmarsche Str.

Mosk. 3. Gr. 38. Hyp. III.
104. Russ. Balt. Waggonfabrik 68. 1387
Mühlgrabener Bahn.

Rodenburgsche Str.

Mosk. 1. Gr. 40. Hyp. IV.
Popowstr.
— Hopfe 27. 773
Kosakenstr.

Popowstr.
— Städt. Schulen 120. —
— do. 28. 774
Kosakenstr.

Rodenpoiser Str.

hieß bis 1902 Alte Petersb. Chaussee.

V. O. V. Gr. 86. Hyp. II.
Petersb. Chaussée.
— Mengel (Melgalweland) 8. 1354

V. O. V. Gr. 86. Hyp. V.
— Mengel (Weyershof) 9. 72
— Bumber 22. 771
— Bumber 21. 770
— Palm, Monrepos 14. 73
Private Gr.-Nr.
— Kriger 1
Palmstr.
— Tiltin 2
21. Breede 3
23. Breede 4
25. Blimberg 5
27. Palm 6

V. O. V. Gr. 78. Hyp. V.
— Barbar 166. 473
59. Sinizin 218. 703
61. Grieckmann 167. 474
63. Melle 168. 475
— Chomse 169. 505
— Kalnin 198. 485
— Kalnin 199. 486
— Schmidt 201. 719
— Steinmann 202. 718
— Kegberg 35. 78
Petersburger Chaussee.

V. O. V. Gr. 86. Hyp. V.
Petersburger Chaussee.
— v. Bulmerincq (Birkenhof) 7. 69
— Palm 14. 73

V. O. V. Gr. 78. Hyp. V.
Sophienhof.
— 215. —
— 214. —
— 213. —
— 212. —
— 211. —
— 210. —
— 209. —
64. Kasack 208. 720
66. Tenzel 207. 736
68. Lindquist 206. 793
70. Puck 204. 717

Romanowstr.

Pet. 1. Gr. 20. Hyp. II.
Nikolaistr.
1. Scheuber 60. 220
3. Lund 61. 240
5. Schultz 62. 239
Schulenstr.
7. Stegemann 72. 431
9. Deubner 73. 237
— Chomse 74. 198
Kirchenstr.
11. 13. Wittram 85. 234
15. Schmidt 84. 416
Alexanderstr.

Pet. 1. Gr. 22. Hyp. II.
— Lewanowskaja 54. 713
— do. 55. 714
17. Petersohn 56. 825
19. Büjanhoff 57. 827
Brunnenstr.
21. Jrmer 58. 830
23. Osolin 59. 831
— Rihter 60. 908
Dorpater Str.
— Kamkin 69. 834
25. Hilfs-Ver. d. lett. Handwerker 70. 835
27. Skuiskubris 71. 837
29. Lee 72. 838
31. Mündahl 73. 841
33. Strasding 74. 842
Suworowstr.

Mosk. 2. Gr. 30. Hyp. III.
— Baron Mirbach 17. 179
35. Lewin 16. 13
37. Zehder 15. 14
39. Tulischewsky 14. 180
41. Saweljew 13. 173
43. 45. v. Garnysch 12. 178
47. Sommer 11. 202
49. Rebe 10. 399
Marienstr.
51. Jürgens 136. 210
53. Sablotzkaja 135. 291
55. Krone, Katharinäum 134. —
57. Blumenthal 133. 238
59. Schüler 132. 225
61. Stahl 146. 226
63. Herzberg 147. 377
65. Allik 148. 240
67. Karlewitz 149. 239
Sprenkstr.

Mosk. 2. Gr. 31. Hyp. III.
69. Kornischenkow 66. 989
71. Beibst 65. 976
73. Rehmer 64. 784
75. Johannson 63. 785
77. 79. 81. Ljalin 62. 789
83. Salgaller 61. 791
85. Jwanowa 60. 792
87.89.91. Kriegsmann 59. 793
93. Zilatus 56. 796
95. Kriegsmann 55. 2055
97. Kriegsmann 54. 797
99. Kriegsmann 53. 798
101. Konowalow 49. 981
Polotzker Str.

Mosk. 1. Gr. 40. Hyp. III.
103. Burchard 1. 1012
— Oreler Bahn 2. 802
Oreler Bahn.
105. Jagodkin 43. 804
107. Sokolowa 45. 806
109. Reminew 46. 808
Kleine Palissadenstr.
111. Schigin 57. 973
113. Pirwitz 58. 809
115. Ohsoling 59. 810
115a. Wissotzky 60. 987
117. Garfunkel 61. 811
119. Hartmann 62. 925
Lerchenstr.
121. Kroß 67. 815
123. Pasnikow 68. 816
125. Beynarowitsch 75. 817
127. Kantor 76. 818
127a. Ges. „Fahne" 77. 819
129. Sewastjanow 78. 821
131. Rasby 79. 822
133. Paensohn 80. 1700
135. Maximow 81. 1699
Sadownikowstr.

Mosk. 1. Gr. 43. Hyp. III.
137. Serafimow 100. 827
139. Sprost 99. 828
141. Rig. Ebräergem. 98. 829
143. Sawitzky 97. 831
145. Semenow 96. 1673
147. Semenow 95. 1674
149. Roßbach 94. 1675
151. Günzburg, Schalit und Henkenstein 93. 832
153. Korn 92. 1120
155. Liebmann 91. 833
157. Winkgardt und Streng 90. 834
159. Bergmann 89. 835
161. Stolberg 88. 837
— Kirschfeld 87. 840
Moskauer Str.

Pet. 1. Gr. 20. Hyp. II.
Nikolaistr.
— Lange 118. 219
2. Demant-Konstorum 117. 195
4. Lehnert 116. 256
— Bisseneek 115. 466
Schulenstr.
6. Gronicka, Schmidt und Hausmann 101. 238
8. Bergbohm 100. 236
Kirchenstr.
— Plawneek 86. 235
10. Neuenkirchen 87. 233
12. Alexander-Newski-Kirchenhaus 88. 232
Alexanderstr.

Pet. 1. Gr. 21. Hyp. II.
— Alexander-Newski-Kirche 1. —
14. Müller 2. 826
16. Wehjin 3. 956
18. Gottfriedt 4. 828
20. Gottfriedt 5. 832
20a. Grünwaldt 6. 829
Dorpater Str.
— Kamkin 83. 905
22. Worotilow 84. 906
24. Wihksne 85. 836
26. Lietz 86. 839
28. 30. Martinsohn 87. 840
32. Müntzenberger u. Goldschmidt 88. 843
34. Reß 89. 934
Suworowstr.

Mosk. 2. Gr. 30. Hyp. III.
— Bloßfeldt 18. 12
36. Wiers 21. 152
38. Kutschbach 22. 154
40. Marggraf 23. 164
42. Meyer 24. 185
44. 46. Fieckerth 26. 191
48. Leon 27. 200
50. Schroeder 28. 299
Marienstr.
— Pasnikow 121. 211
52. 54. Chmielewski 124. 235
56. Raasche 126. 231
58. Tobien 127. 290
60. Rig. Frauenver. 128. 2433
62. 64. Roman 129. 2324
66. Borodina 130. 279
68. Krewing 106. 175
Sprenkstr.
70. Lewanowsky 105. 151
Kurmanowstr.

Mosk. 2. Gr. 31. Hyp. III.
72. Neumann 36. 1018
74. Sweedris 109. 2242
76. Klimow 37. 1064
76. Klimow 110. 2327
— Bartsch 43. 1919
78. Baron Wolff, Balt. Molkerei 48. 799
80. Skrabsche 47. 800
82. Ohsoling 46. 1020

Mosk. 1. Gr. 40. Hyp. III.
— Oreler Bahn 115. 2087
— Oreler Bahn 118. 2087
Oreler Bahn.
— Oreler Bahn 106. —
84. Scholz 42. 1764
86. Schekzer 41. 1762
88. Tarasow 40. 1763
90. Preß 39. 1761
92. Baumann 38. 1044
Popowstr.
94. Heymann 36. 227
96. Silbermann 35. 1045
— do. 34. 1902
98. Paschkewitsch 33. 1042
100. Kanin 32. 1041
102. Gromakow 31. 1040
104. Kühnemann 30. 1176

Kosakenstr.
106. Russ. Wohltät.-Ges. 23. —
— do. 22. —
108. do. 21. —
Sadownikowstr.

Mosk. 1. Gr. 43. Hyp. III.
110. Schischkin 46. 770
112. Rubin 47. 769
— Wolkow 48. 760
114. Grajewskaja 49. 762
116. Gudakowsky 50. 761
118. Andrussow 51. 763
120. Tusow 52. 768
122. Tusow 53. 767
124. Winkhardt und Strenge 54. 766
Moskauer Str.

Romanowstr., kl.

(siehe auch Romanowstr.)
Mosk. 1. Gr. 43. Hyp. III.
Romanowstr.
145. Semenow 96. 1673
147. Semenow 95. 1674
149. Roßbach 94. 1675
151. Günzburg, Schalit und Hensenstein 93. 832
153. Korn 92. 1120

Rosenstr.

Stadt 1. Gr. 7. Hyp. I.
Kramerstr.
1. Willumsohn 77. 257
3. Hausmann und Schneider 78. 258
5. Brunnert 79. 259
7. Jaksch 82. 256
9. Mentzendorff 84. 254
11. Freyberg, Fischbach, Lyra, Sommer, Dahlfeld 85. 227
13. do. 86. 253
Pferdestr.
———
Kramerstr.
2. Siegfried 76. 252
4. Riemer 75. 237
6. Feitelsohn 74. 236
8. Ennöhr 73. 235
10. Johannsohn 72. 234
12. Hasselberg 71. 233
14. Schmidt 70. 232
Pferdestr.

Rote Düna.

Pet. 3. Gr. 14. Hyp. II.
2. Weidendamm.
— Ruhtenberg 37. 1334
— Rather 55. 1489
— Rather 31. 105
Holstenhöfsche Str.
— Sihlit 30. 106
— Städt. Heuschl. 29. —
— Städt. Weideland 46. —
— Städt. Stapelpl. 62. —
— do. 63. —
Bellenhöfsche Str.

Rote Str.

Mosk. 4. Gr. 44. Hyp. III.
Witebsker Str.
— Grünupp 81. 1844
4. Städt. Arbeitsh. f. verw. Knaben 82. —
2. Leelkok 131. 2285
— Werner 130. 2198
Tulasche Str.
———
Witebsker Str.
— Grünupp 80. 1071
— Friedenberg 78. 992
— Reimann 108. 1417
Tulasche Str.

Rudolfstr.

Mosk. 3. Gr. 35. Hyp. III.
Pernauer Str.
— Rig. Kommerzb. 112. 2334
— Städt. Baugrund 113. —
— do. 124. —
— do. 125. —
Sappeurstr.
— Krone 109. 2312
Kronenstr.
— Livl. Acc.-Verw. 127. 1524
———
Mosk. 3. Gr. 36. Hyp. III.
Pernauer Str.
— Stadt-Kasernen 111. —
Sappeurstr.
— Stadt-Baupl. 1. —
Linienstr.
— Norwell 129. 994
— Livl. Acc.-Verw. 128. 1524
Pleskauer Bahn.

Rübenstr.

(Thorensberg.)
Mit. 1. Gr. 54. Hyp. IV.
Kleine Altonaer Str.
1. Dorneth 66. 306
3. Köster 65. 305
5. Zihrul 64. 1225
———
Kleine Altonaer Str.
— Freyberg 61. 329
2. Kath. Wohltät. Verein 62. 353
4. Agthe 63. 342

Ruhenthalsche Str.

(Nordeckshof.)
Mit. 2. Gr. 66. Hyp. VI.
Frauenburgsche Str.
— Kiesis 125. 191
1. Jankowsky 124. 456
3. Reinberg 123. 193
— Reim 122. —
Schrundensche Str.
— 107. —
— Strumke 106. 188
———
Frauenburgsche Str.
— Stuge 101. 195
— Lewis 102. 196
Schrundensche Str.
— Breede 103. 194

Rujeusche Str.

Mosk. 3. Gr. 37. Hyp. III.
Wolmarsche Str.
1. Ballod 134. 2281
3. Himmelreich 135. 2274
5. Freymann 136. 2309
7. Kapostin 137. 2277
Pernauer Str.
———
Wolmarsche Str.
— Lasdowsky 143. 2343
2. Feil 142. 2347
4. Rosenthal 141. 2346
6. Ballod 140. 2333
8. Malinkin 139. 2397
Pernauer Str.

Rumpenhofsche Str.

Mosk. 3. Gr. 37. Hyp. III.
Helenenstr.
1. Baum 104. 2165
3. Wannag 108. 2184
5. Pirag 109. 2190
7. Liebeck 138. 2301
9. 11. Pauls-Pastorat 7. —
13. Fomin 111. 2191
15. Fomin 119. 2222
17. Bankewitsch 118. 2228
19. Sehje 117. 2224
Wolmarsche Str.
21. Bulle 120. 2244
23. Bulle 121. 2300
25. Kierdsjik 122. 2331
27. Sesnew 123. 2227
Pernauer Str.
— Stadt-Sandfl. 4. —
Obere Str.

Mosk. 3. Gr. 38. Hyp. III.
29. Akt.-Ges. Klein 81. 2189
Mühlgrabener Bahn.
— Städt. Marktplatz 94. —
— Städt. Sandfläche 96. —
Rjäsansche Str.

Mosk. 3. Gr. 71. Hyp. V.
— Apping 86. 370
2a. Rucks 122. 364
2b. Strautneek 87. 311
— Eljaschew 124. 393
4. Kron 89. 305
— Preedit 90. 495
— Lihn 91. 306
10. Andersohn 92. 303
12. Drunke 132. 406
— Eljaschew 107. 405
14. Scheffler 108. 378
(Moordorf.)
———
Adlerstr.
Mosk. 3. Gr. 37. Hyp. III.
— Paulskirche 6. —
— Städt. fr. Fläche 5. —
Revaler Str.
— Städt. Bauplatz 160. —
Pernauer Str.
2. Grahwel 124. 2245
4. Krutelew 126. 2304
6. Waldmann 127. 2275
8. Sehje 128. 2288
Obere Str.
— Städt. fr. Fläche 3. —
Mühlgrabener Bahn.

Mosk. 3. Gr. 38. Hyp. III.
Moordorfsche Str.
— Städt. Gartenld. 78. —

Mosk. 3. Gr. 71. Hyp. V.
1. Kruhm 62. 316
1a. Preedait 123. 363
3. Kilkewitz 76. 355
3a. Kleinberg 120. 339
— Laßmann 78. 619
7. Upmal 79. 369
9. Dunzewitsch 81. 368
— Chomse 82. 603
9b. Resewsky 156. 591
11. Schöneseldt 85. 540
— Meyer 152. 560
— Wihksne 147. 555
(Moordorf.)

Runoer Str.

(Kiepenholm.)
Mit. 2. Gr. 62. Hyp. IV.
Kleine Düna.
— Jegorow 95. 1393
— Zirul 18. 145
Matrosenstr.
———
Kleine Düna.
— Jegorow 3. 1387
— Reimann 4. 150
Matrosenstr.

Russowstr.

V. D. V. Gr. 85. Hyp. V.
Meinhardstr.
— Rig. Baugesellsch. (Dragunshof) 16. 107
Plettenbergstr.
———
— Agthe (Heilshof) 25. 627
— Rig. Baugesellsch. (Dragunshof) 16. 107
Plettenbergstr.

Rutzausche Str.

(Champetre.)
Mit. 2. Gr. 76. Hyp. VI.
Kalnezeemsche Str.
— Baumann — 144. 419
— Murneek — 155. —
Wolgundsche Str.
— Ruhbant — 120. —
3. Isack — 171. 1152
3a. Aboling — 322. 1143
5. Urban — 119. —
— Zerus — 188. —
Salwensche Str.
— Jansohn — 101 1147
7. Spaude — 186. 1227
9a. Bulle u. Gust 282. 1342
11. Wabbing — 283. —
13. Weinberg — 284. —
15. Karnit — 285. —
17. Schlaue — 290. 1267
Champetresche Str.

Mit. 2. Gr. 81. Hyp. VI.
19. — 98. —
21. Brinkert — 99. 1296
23. Pohl — 93. 1263
25. Dimse — 94. —
Irmlausche Str.
———
Mit. 2. Gr. 76. Hyp. VI.
Kalnezeemsche Str.
— Volkmann — 145. —
— Grünberg — 129. —
Wolgundsche Str.
— Jaunsem — 165. —
4. Petrowski — 166. —
6. Zuschau — 167. —
8. Kurbe — 168. —
Salwensche Str.
10. Zenna — 169. 835
12. Gurnau — 170. —
14. Osol — 297. —
16. Spahring — 296. —
18. Kunstin — 295. —
20. Gust — 294. —
22. Brandenburg — 291. 1344
Champetresche Str.
Mit. 2. Gr. 81. Hyp. VI.
— Losowsky — 101. 1284

24. Grikkis — 100. —
— Essert — 92. 1336
Altstr.
26a. Abol — 67. —
— Markwotisde — 66. 1305
Irmlausche Str.

Sachsenstr.

(Ilgezeem.)
Mit. 2. Gr. 63. Hyp. IV.
Dünamündesche Str.
— Ilg. Sägemühle Lomani & Co. 70. 1121
— Lange 74. 1101
— Lomani 75. 1573
Kleine Düna.
——
Dünamündesche Str.
— Konvent z. Heil. Geist 73. 1219
Kleine Düna.

Sackgasse.

Schloßstr. zwischen 11 und 13.
Stadt 1. Gr. 8. Hyp. I.
1. 3. Mentzendorff 25. 30
5. Bierich 23. 27
——
— Brittischer Kirchen- u. Armenfonds 16. 37
— do. 17. 38

Sackgasse.

Neustr. zwischen 29 und 31.
Stadt 1. Gr. 7. Hyp. I.
— v. Sengbusch 121. 247

Sadownikowstr.

Mosk. 1. Gr. 40. Hyp. III.
Mühlenstr.
1. Klimow 8. 115
3. Kreyenberg 9. 505
5. 7. Kreyenberg 10. 102
9. Lewstein 16. 101
— Stadt Riga 18. 772
— do. 19. 772
11. Schenkolowitsch 119. 2303
13. Lopatnikow 20. 771
— Russ. Wohltät.-Gesellsch. 21. —
Romanowstr.
15. Maximow 81. 1699
17. Glückmann 82. 820
Jakobstädtische Str.
19. Kühnemann 91. 1435
21. Rolkowsky 92. 1015
23. Chait 93. 1016
25. Issajew 94. 2138
27. Berkowitz 95. 1006
29. Nikonorow 96. 1007
— do. 97. 1008
Palissadenstr.

Mosk. 1. Gr. 39. Hyp. III.
31. Krasnikow 79. 1022
33. Leontjew 80. 1010
35. Schultz 81. 1436
37. Malkina 82. 1009
39. v. Constantinowitsch 83 974
41. Schigin 84. 1709
43. Filimonow 85. 957
45. Uhlmann 86. 958
47. Blagowesch-tschensky 87. 959
49. Suslow 88. 956
Katholische Str.
——
Mosk. 1. Gr. 43. Hyp. III.
Mühlenstr.
2. Ursanowitsch 45. 439
— Schurin 144. 2427
4. Schischkin 46. 770
Romanowstr.
6. Serafimow 100. 827
8. Balkin 101. 1527
10. Butschinsky 102. 1528
12. 14. Antipow 103. 825
16. Druschkow 104. 824
18. Antipow 105. 826
20. Sadownikows Armenhaus 108. 968
22. Skuije 109. 963
24. Fromitsch 110. 962
26. Tager 111. 965
28. Pokrow 112. 964
Katholische Str.

Sägerstr.

Pet. 3. Gr. 15. Hyp. II.
Dampfstr.
— Pahrup 27. 1241
1. 3. 5. Kukuschnikowa u. A. 24. 1416
Nordstr.
— v. Buengner 20. 114
Mühlgrabener Bahn.
——
Dampfstr.
— Zimding 29. 1142
2. Skudre 37. 1145
— Silgalw 38. 1146
Nordstr.
— Leineek 111. 1528
4. Genning 46. 1213
Hapsaler Str.
4a. Sprohge 47. 1380
6. Kajack 56. 1186
Adolfstr.
— Städt. Bauplätze 57. —
Mühlgrabener Bahn.

Säulenstr.

Pet. 1. Gr. 19. Hyp. II.
— Goegginger 5. 289
— Mündel 102. 1573

Pet. 1. Gr. 20. Hyp. II.
Nikolaistr.
1. 3. 5. Lietz & Grundmann 4. 433
7. Johannson 6. 447
Schulenstr.
9. Hofmann 17. 434
11. Peterpauls-Brüderschaft 18. 274
13. Groot 19. 271
Kirchenstr.
15. Hammer 29. 407
Alexanderstr.

Pet. 1. Gr. 22. Hyp. II.
— Schmidt 16. 723
17. Schutow 15. 784
19. Tjaplowskaja 14. 786
21. Mentzendorff 13. 788
23. Dohnberg 12. 791
25. Kamien 11. 793
— Wihkul 10. 794
Dorpater Str.
— Sarring 106. 919
27. Bauler 105. 795
29. Lapinsky 104. 796
31. Engelhardt 103. 798
33. v. Ertzdorff-Kupffer 102. 799
35. v. Lawcewicz 101. 801
37. Otljagow 100. 964
Suworowstr.

Mosk. 2. Gr. 29. Hyp. III.
39. Fedorow 3. 159
41. Klingenberg 4. 160
43. Vocke 5. 161
45. Dulckeit 7. 1970
47. Nöckel 8. 177
49. Stuhre 12. 186
49a. Stuhre 13. 197
— Grünberg 125. 2393
Marienstr.
— Lasdin 57. 208
51. Sarutzki 55. 247
53. Wilson 54. 266
55. Nikiferow 53. 270
57. Schönberg 52. 1288
59. Bendfeldt 51. 337
61. Weiß 50. 264
63. Ebr.-Betgemeinde 49. 287
65. Kuschke 48. 336
67. 69. Freyberg 46. 1953
71. Reekstin 45. 268
73. Pietsch 44. 352
75. Weide 43. 351
77. Witing 42. 471
79. Shurawlew 41. 472
81. Antonow 40. 323
83. 85. Blumenthal 39. 321
— Jakobsohn 37. 319
Sprenkstr.

Mosk. 2. Gr. 32. Hyp. III.
87. Ertack 6. 1180
89. Dolgow 1. 1767
91. Ziranka 36. 1183
93. Grigorjew 35. 1536
95. Stürmer 34. 1184
97. Stabusch 33. 1206
99. Schlamowitsch 32. 1277
101. Bitschichin 30. 2137
103. Spudas 31. 1531
105. Nikitin und Dunzow 29. 1208
107. Krating 28. 2413
109. Bitschichin 27. 2187
111. Woiczechowski 26. 1850
113. Hoffmarck 25. 1345
115. 117. Wassiljew 24. 1346
119. Waggon-Fabrik 23. 1348
Wolmarsche Str.
——
Pet. 1. Gr. 19. Hyp. II.
— Gögginger 100. 289
— Mündel 7. 288

Pet. 1. Gr. 20. Hyp. II.
Nikolaistr.
— Heinrichsen 52. 262
2. Groth 51. 260
Schulenstr.
4. 6. v. Campenhausen 41. 263
8. Gernsdorf 40. 265
— Langewitz 39. 266
Kirchenstr.
10. Brieger 30. 567
12. Juschkow 31. 408
Alexanderstr.

Pet. 1. Gr. 22. Hyp. II.
14. Baugesellschaft 17. 722
16. Boettcher 18. 783
18. Mehlbart 19. 785
20. Pohluleite, gen. Pohl 32. 787
22. Zehrp 33. 790
24. Ritterberg 34. 963
26. Kadner 35. 792
28. Stuhben 36. 918
Dorpater Str.
30. Trambatzky 96. 917
32. v. Wortmann 97. 797
34. Kaplan 98. 800
— Chrustalew 99. 802
Suworowstr.

Mosk. 2. Gr. 29. Hyp. III.
— Mester 112. 166
36. Spiridonow 111. 314
38. Passern 110. 169
40. Birk 109. 170
42. Stadt-Pferdepost 108. 2033
44. Beckmann 107. 194
46. 48. Zietemann 106. 215
50. Proschkowitz 104. 199
— Meißner und Mintschenkowa 103. 466
Marienstr.
— Marienfeldt 58. 259
52. Zehder 59. 357
54. Wihksne 63. 265
56. Hümüller 64. 260
58. Steinert 65. 288
60. Steinert 66. 273
62. Steinert 67. 271
64. Kastrowsky 68. 275
66. Radsing 69. 276
68. Bjelskaja 70. 436
70. Müller 71. 329
72. Lewin 72. 401
— Schagarin 73. 310
Sprenkstr.

Mosk. 2. Gr. 32. Hyp. III.
— Purwit 51. 1179
74. Stürmer 50. 1757
76. Kramer 49. 1181
78. Liebeck 48. 1343
80. Mücke 47. 1349
82. Schneider 46. 1350
84. Bochanow 45. 1194
86. Breckter 44. 1182
88. Deutsch 43. 1207
90. Sermul 37. 1694
Gerberstr.
92. Sarring 81. 1539
94. II. Ueberdünische Spar- u. Vorschußkasse 82. 1562
96. Ohsoling 83. 1274
98. Höfferich 84. 1765
100. Majewskaja 85. 1283
102. Lutz 86. 1790
104. Petrowsky 87. 1356
106. Schönberg 88. 367
108. v. Rimscha 89. 486
110. Wittenberg 90. 1355
112. Bartaschewitz 91. 1353
114. Behrsing 92. 1805
— Kristowsky 93. 1804
Wolmarsche Str.

Salwensche Str.

(Sassenhof.)
Mit. 2. Gr. 76. Hyp. IV.
Sassenhofsche Str.
— Ore 255. 1783
— Denissow 254. 1836

— Melder 253. 1799
— Melder 252. 1801
Irmlausche Str.

(Champêtre.)
Mit. 2. Gr. 76. Hyp. VI.
29. Jantschis 320. 1115
31. Wawul 111. 979
33. Jostsohn 112. 1198
35. Deling 113. —
37. Babin 114. —
39. Lewan 115. 1105
41. Perkon 116. 500
43. Awoting 117. 450
59a. Ohsoling 118. 498
59b. Zehrus 188. 833
Rutzausche Str.
— Kurbe — 168. —
61. Sahlit 298. —
63. Purring 299. —
65. Dietrich 300. —
67. Freiberg 301. —
69. Amol 302. —
71. Jmak 303. —
73. Lejneek 304. —
75. Opsenberg 305. —
77. Pawassar 306. —
79. Filipowicz 307. —
— Rawaso 308. —
Appusensche Str.

Mit. 2. Gr. 81. Hyp. VI.
— Giron 212. —
83. Strelneek 213. —
85. Glemcz 214. —
87. Karkowsky 215. —
89. Andersohn 216. 1306
91. Rudsit 217. —
93. Baschul 218. —
95. Sihpol 219. —
97. Lassis 220. —
99. Schlaue 221. —
101. Pupol 222. —
103. Altan 223. —
107. Bekmann 224. —
— 225. —
— Saulit 228. —
Pleskodahlsche Str.
— Redmer 191. 1346
109. Scheier 190. —
111. Lapse 189. —
113. Maggen 188. —
115. Rudowsky 187. —
117. Pelken 186. —
119. Hahn 185. —
121. Pagast 184. —
— 183. —
125. Luud 182. —
— Bumann 181. —
Solitüdenstr.
— Kjurbe 168. —

———

(Sassenhof.)
Mit. 2. Gr. 76. Hyp. IV.
Sassenhofsche Str.
— Beyrodt 251. 1744
4. Oglewitz 250. 2009
— Rosenthal 249. 1991
— Rosenthal 248. 1800
— Rosenthal 247. 1823
6. Roman 246. 1798
Irmlausche Str.

(Champêtre.)
Mit. 2. Gr. 76. Hyp. VI.
46. Wiemer 269. —
48. Strauß 274. —
50. Neppert 275. —
52. Joachimowicz 276. —
54. Sakkit 277. 1322
56. Wezbardsding 278. —
58. Raschmann 279. —
60. Rundwald 280. —
62. Tabak 281. —
64. Jansohn — 101. 1147
Rutzausche Str.
66. Zenna 169. 835

Mit. 2. Gr. 81. Hyp. VI.
68. Tilberg 127. 1327
70. Wiltschewski 128. —
72. Sihm 129. —
72a. do. 130. —
74. Sawitzky 131. —
74a. Spehr 132. —
76. Stollmann 133. —
76a. Stollmann 134. —
78. Muzzing 135. —
78a. Kulit 136. —
80. Burnowski 137. —
— Müller 139. —
Appusensche Str.
— Petrow 245. —
80a. Kaprano 244. —
82. Skadding 243. —
84. Melder 242. —
86. Kiwit 241. —
88. Bersin 240. —
90. Dietrichsohn 239. —
92. Welmer 238. —
94. Karkling 237. —
98a. Tarksch 236. —
98. Maaken 235. —
100a. Teitz 234. —
102. Kreuzberg 233. —
104. Jurrewitsch 232. —
— Krohndorf 229. —
Pleskodahlsche Str.
— Labbing 272. —
— 273. —
— Osche 274. —
110. Bullis 275. —
112. Rudowsky 276. —
114. Bergel 277. —
116. Simsohn 278. —
118. Kempf 279. —
120. Behring 280. —
122. Bartsch 281. —
124. Undul 282. —
126. Lungis 283. —
Solitüdenstr.

Samitensche Str.

(Alter Lagerplatz.)
Mit. 2. Gr. 75. Hyp. VI.
Mesothensche Str.
— Hofmann 88. 49
— Schauberg 87. 351
— do. 143. 857
— Weinberg 86. 42
Spirgensche Str.

———

Mesothensche Str.
— v. Rautenfeld 81. 50
— do. 82. 281
— Bormeister 203. 1295
— Kolobkow 84. 44
Spirgensche Str

Samsonstr.

V. D. B. Gr. 84. Hyp. V.
Kettlerstr.
— Meyer 36. 756
— Düsing 35. 738
— Gersdorf 29. 733
— 25.
— Brak 53. 775
— Hahn-Banisch 55. 768
— 32. —
Hamburger Str.
— 44. —
— Pander 43. 747
— Pander 31. 739
— Häusermann 30. 734
— Meyershof, Baugef. 10. 110
— 28. —
— Jürgens 27. 742
Stintsee.

———

Kettlerstr.
— 51. —
Lübecker Str.
— Eiste 24. 737
— Ehmcke 16. 704
— 34. —
Hamburger Str.
— Marxhausen 33. 740
— Ruetz (Gravenhof) 40. 309
— Tramway-Ges. „Kaiserwald" 26. 758
Stintsee.

Sandstr.

Stadt 1. Gr. 6. Hyp. I.
Scheunenstr.
1. Vers.-G. Rossija 27. 302
3. Vers.-G. Rossija 26. 301
5. Arro 25. 300
7. Krüger 24. 299
9. Wengel 23. 298
Kleine Brauerstr.
11. Vogelsang 22. 297
13. Vogelsang 21. 296
15. Lisschitz 19. 295
17. Reppien 18. 294
19. Faksch 17. 293
21. Hansen 13. 292
Kleine Sandstr.
23. Meketh 6. 162
25. Bienemann 5. 161
27. Kreditverein der Hausbesitzer 4. 160
29. Salomonsohn 3. 159
Kleine Schmiedestr.

———

Stadt 1. Gr. 8. Hyp. I.
Jakobsstr.
2. Zweite Rig. Gesellsch. gegens. Kredits 78. 124
4. Stamm 79. 123
6. Lüth 80. 125
8. v. Röpenack 81. 120
10. Steinbach 82. 126
Brauerstr.
12. 14. Bobrow 132. 134
16. Heß 134. 136
18. Dobrschinsky 135. 137
20. Schilling 136. 138
22. Tresselt 137. 139
24. Tresselt 138. 140
26. Cahn 139. 141
28. Rohloff 140. 142
30. Rohloff 142. 143
32. v. Haken 143. 144
34. Pychlau 144. 145
36. Gizycki 145. 146
Lärmstr.
38. Stadt, Konventsquartier der Korp. Rubonia 115. —
Basteiplatz.

Sandstr., kleine.

Stadt 1. Gr. 6. Hyp. I.
Sandstr.
1. Hansen 13. 292
3. Hirschberg 11. 291
Kleine Pferdestr.
5. Franck u. Goltz 7. 340
Kleine Schmiedestr.
7. Pluhme 103. 290
9. Pluhme 102. 341
Kleine Königsstr.
11. Lange 100. 289
13. Willenson 99. 288
15. Schtschutzkaja 97. 287
17. Bergmann 95. 344
19. Skibinski 94. 285
Wallstr.

———

Sandstr.
2. Meketh 6. 162
4. Bienemann 5. 161
Kleine Schmiedestr.
6. Oschee 104. 168
— v. Trompowsky 105. 167
— Mittelstädt 109. 173
8. Maeltzer 110. 169
Kleine Königsstr.
10. Schulm 112. 170
12. Lapinsky 113. 171
Wallstr.

Sappeurstr.

Mosk. 3. Gr. 35. Hyp. III.
Pionierstr.
— Jansohn 108. 2381
1a. Jansohn 118. 2401
1. Dresk 119. 2398
3. Pruhs 120. 2399
— Städt.Baugrund 121. —
— dto. 122. —
— dto. 123. —
— dto. 125. —
Rudolfstr.

Mosk. 3. Gr. 36. Hyp. III.
— St. Riga, Kasern. 111. —
Ottostr.

———

Mosk. 3. Gr. 35. Hyp. III.
— Krone 109. 2312
Rudolfstr.

Mosk. 3. Gr. 36. Hyp. III.
— St. Riga, fr. Pl. 1. —
Ottostr.

Saratowsche Str.

Mosk. 4. Gr. 46. Hyp. III.
Ebräerstr.
— Städt.Baugrund 144. —
— Johnson 106. 1532
— Städt.Baugrund 145. —
Tambowsche Str.
— Städt. Kaserne 130. 2073
— Städt.Baugrund 125. —
Rjasansche Str.

———

Ebräerstr.
— Stadt-Sandpl. 128. —
— Stadt-Kasernen 136. —
Tambowsche Str.

— Liebesmann 134. 2248
— Städt. Baugrund 127. —
Rjasansche Str.

Saßmackensche Str.

(Nordeckshof.)
Mit. 2. Gr. 67. Hyp. VI.
Hofesstr.
— Seimann 143. 168
2. Mauring 141. 167
4. Reim 140. —
6. Luntsche 139. 166
8. Repp 138. 165
— Ohsol 137. 501
Davidstr.
— Franz 133. 625
— 160. —
— Wihtol 131. 350
Schulzenhoffche Str.

Hofesstr.
— Eckmann 144. 635
— Carlile u. Zimmermann 178. 1093
Schulzenhoffche Str.

Sassenhoffche Str.

(Sassenhof.)
Wolgundsche Str.
Mit. 2. Gr. 76. Hyp. IV.
— Watz 210. 1905
— 257. —
— Ore 213. 1653
— Sassenh. Baumwollspinnerei 259. 1913
— Pychlau und Campenhausen 193. 1572
Champêtresche Str.
— Ges. Motor 184. 1568
— Schnakenburg 23. 992
— Kaminskaja 45. 1053
Kandauer Str.

Wolgundsche Str.
— Henning 264. 1797
— Eiche 205. 1645
— Franzkewitsch 256. 1752
— Ore 255. 1783
Salwensche Str.
7. Beyrodt 251. 1744
9. Zehder 239. 1741
— Zehder 240. 1742
— Sarkanais 241. —
— Rothmann 242. 1853
— Stumberg 243. 1876
— Jekkal 244. 1775
— Ore u. Uppelinz 245. 1788
Irmlausche Str.
— Bergmann 233. 1865
— Behrsing 234. 1753
— Meeschanz 235. 1780
— Zelming 236. 1781
— Ore 237. 1782
— Pychlau 238. 1776
— Pychlau 215. 1707
Champêtresche Str.
— Campenhausen 204. 1596
— Schnakenburg 23. 992
— Grünupp 44. —
Kandauer Str.

Sauckensche Str.

(Nordeckshof.)
Mit. 2. Gr. 66. Hyp. VI.
Frauenburgsche Str.
— Stuge 101. 195
1. Lewis 102. 196
Schrundensche Str.
3. Breede 103. 194
— Siegert 104. 777
Kuckuckstr.

Frauenburgsche Str.
— Kleinberg 100. 198
2. Krause 98. 197
4. Behrsing 97. 202
— Behrsing 96. 201
Kuckuckstr.

Schaalstr.

Stadt 1. Gr. 7. Hyp. I.
Dünaufer.
— Städt. Marktpl. 150. —
— Stadt-Marktbude 149. —
1. Woronzow 148. 194
Kämmereistr.
3. Semenow 134. 199
— do. 135. 200
Jungfernstr.
5. Juschkow 133. 206
7. Spilcker 132. 207
9. Judelowitz 131. 208
11. Jaksch 130. 209
13. Lösevitz 129. 210
Kleine Neustr.

Stadt 1. Gr. 1. Hyp. I.
Rathausplatz.
2. Ges. Ressource 98. 651
4. Hartmann 100. 655
6. Woltner 102. 653
Reußische Str.
8. Juschkow 103. 661
Kämmereistr.
10. Deppe 116. 669
— Stadt-Marktbude 117. —
— Städt. Markt 118. —
Dünaufer.

Schanzenstr.

Pet. 3. Gr. 14. Hyp. II.
2. Weidendamm.
— Stadt-Heuschl. 44. —

Pet. 2. Gr. 24. Hyp. II.
— Stadt-Heuschlag 80. —
Rote Düna.

Pet. 3. Gr. 14. Hyp. II.
2. Weidendamm.
— Stadt-Heuschl. 44. —

Pet. 2. Gr. 24. Hyp. II.
— Stadt-Heuschlag 81. —
— do. 82. —
— Städt. Uferplatz 83. 1269
Rote Düna.

Scharrenstr.

Stadt 1. Gr. 1. Hyp. I.
Kalkstr.
1. Kerkovius 1. 609
3. Hartwig 2. 608
Münzstr.
7/1. 2. Hartwig 8. 603
— do. 9. 600
7/3. Kahsekowsky 10. 602
7/4. Kleinfeld 11. 599
7/5. Scheffler 12. 601
7/6. Scheffler 13. 598
7/7. Scheffler 14. 607
7/8. Scheffler 15. 606
7/9. Hoffmarck 16. 970
7/10. Klimow 17. 605
7/11. 12. Scheffler 18. 604
Kleine Scharrenstr.
9. Jansohn 25. 596
11. Weiß 27. 595
13. Plates 28. 995
15. Mitschke 30. 594
17. Petri-Kirchenhaus 31. 1015
17/1. Neubert 32. 586
17/2. Trambatzky 33. 587
17/3. Petri-Kirchenh. 34. 591
17/4. Heß 35. 588
17/5. Heß 36. 589
17/6. Petri-Kirchenh. 37. 592
17/7. Weidlich 38. 585
17/8. Petri-Kirchenh. 39. 593
17/9. 10. do. 40. 590
19. Städt. Wohngeb. 42. 621
21. Braun u. Frey 43. 584
23. Wünsch 44. 622
25. Kause 45. 583
27. Fleischer 46. 452
Sünderstr.

Stadt 1. Gr. 2. Hyp. I.
Kalkstr.
2. Mittler & Müller 78. 576
4. Hirschfeldt 79. 577
6. Deubner 80. 578
8. Taube 81. 579
10. Conv. z. hl. Geist 87. 1031
12. do. 82. 580
14. do. 83. 581
16. do. 87. 1031
18. Koßkowsky 84. 582
20. Petri-Kirchenh. 85. 1018
22. Eck's Convent 86. —
Johannishof.
24. Johannis-Kirche 112. 552
Johannisstr.

Scharrenstr., kl.

Stadt 1. Gr. 1. Hyp. I.
Münzstr.
5. Rings 20. 615
7. Rukeyser 24. 597
Scharrenstr.

Schaulensche Str.

(Nordeckshof.)
Mit. 2. Gr. 66. Hyp. VI.
Bullensche Str.
— Baron Grothuß 3. 249
1. Feldmann 2. 247
— Zinnis 1. 244
Dondangensche Str.
3. Stebre 9. 645
5. Lejneek 10. 668
7. Leeknej 11. —
Ringensche Str.
9. Rickmann 12. 684

Mit. 2. Gr. 67. Hyp. VI.
Nußstr.
— Grünberg 65. 232
15. Wasdik 64. 241

Essenhoffche Str.
— Dubow 77. 236
2. Meyerowitsch 76. 239
4. Drawneek 75. 510
Nußstr.
— Schied 66. 728
Lange Str.
8. Ohs 59. 253
10. Mentz 60. 326
12. Kosarewsky 61. 1189
14. Wilzing 62. 685

Scheunenstr.

Stadt 1. Gr. 6. Hyp. I.
Kalkstr.
1. Scheuber 55. 277
Kleine Jungfernstr.
3. Maurach 57. 319
5. Donner 56. 372
Stegstr.
7. Scheuber, v. Seeler u. Falkowskaja 46. 318
9. Scheuber 45. 317
11. Stadt-Steuer-Verwaltung 42. 316
Gildstubenstr.
13. Krakau 41. 312
15. Engelmann 40. 311
17. Stamm 35. 310
19. Stahlberg 34. 309
Pferdestr.
21. Kymmel 33. 308
23. 25. Sarsching 31. 306
27. 29. 31. Rigaer Kommerzbank 29. 304
33. Vers.-Gesellsch. Rossija 27. 302
Sandstr.

Stadt 1. Gr. 7. Hyp. I.
Kalkstr.
2. Beck 105. 276
Kleine Jungfernstr.
4. Thomse 104. 322
6. Langer und Kappeller 102. 323
8. Herrmann 101. 379
Kleine Münzstr.
10. Pfeiffer 91. 324
12. Dettmann 90. 325
14. Dettmann 89. 263
16. v. Transehe-Roseneck 88. 262
Kaufstr.
18. Freyberg, Fischbach, Lyra, Sommer, Dahlfeld 86. 253
20. v. Kieseritzky 87. 326
Pferdestr.
22. Tambellini 69. 327
24. Landenberg 68. 328
Kleine Jakobsstr.
26. Beljakowa 64. 230
26a. Kause 65. 329
28. Jansohn 63. 229
30. 32. Kröpsch 62. 228
Schloßstr.

Schienenstr.

Pet. 3. Gr. 16. Hyp. II.
Pilgerstr.
— Städt. Baugrund 67. —
— Brock 68. 1424
Brückenstr.
— Frühlings-Verein 80. 1220
Simonstr.

Pet. 3. Gr. 17. Hyp. II.
— Prowodnik 1. 1418
6. Kerkovius 2. 1242
Glasstr.
— v. Sengbusch 107. 1446
8. Städt. Kinderasyl 35. 1267

Schiffsstr.
(Groß-Klüversholm.)
Mit. 1. Gr. 49. Hyp. IV.
Steinstr.
— Städt. Mietshaus 89. 20
1. Tischler 88. 21
5. 7. Josse 87. 24
9. Stadt Riga 86. 29. 30
Schoonerstr.
11. Leutner 83. 36
13. Henning 81. 1307
Trinitatisstr.
15. Stadt-Polizeiamt 80. 1380
17. Spritzen-Kolonne 80. 1380
19. 21. Kolberg 79. 42
— Städt. Stapelpl. 2. —
— do. 154. —
Flaggenstr.
25. Rig. Börsen-Komitee Seemannshaus 1. 104. 105
Durchbruch.

———

Steinstr.
2. Bulling 90. 19
4. Mandel 91. 98
6. Rabinowitz 92. 22
8. 10. Kirstein 93. 23
12. Sokolewitsch 94. 25
14. Jannsohn 95. 26
16. Hoffmann 96. 27
Schoonerstr.
22. 24. Herrnberger 63. 35
26. Lange 66. 39
Trinitatisstr.
28. 30. Andrschewsky 77. 41
32. 34. Sawin 76. —
36. Nevermann 75. 43
38. Jerosejewa 74. 45
40. Gurewitsch 73. 46
Kleine Trinitatisstr.
42. Trinitatiskirche 5. 1906
44. 46. 48. Lange & Sohn, Akt.-Ges. 7. 48
Flaggenstr.

Schlachthausstr.
Pet. 3. Gr. 14. Hyp. II.
2. Weidendamm.
— Stadt Riga, Schlachthaus 43. —
Bellenhofsche Str.

Schlocksche Str.
(Schwartzenhof.)
Mit. 2. Gr. 60. Hyp. IV.
Kalnezeemsche Str.
1. Abbul 117. 1916
1a. Tschudowsky 104. 1777
3. Bong 51. 930
5. Herrnberger 50. 931
7. Woronzow 49. 917
9. Behrsin 48. 916
11. Schumann 47. 669
13. Stahlberg 46. 915
15. Straube 45. —
Martinsstr.
17. Jonathan-Verein 44. 962
19. v. Issajew 43. 781
21. Münx 72. 1445
— Sahlup 93. 1637
Hagensberger Str.
21a. Herminghaus und Voormann 40. 897
23. Rathminder 41. 898
Baldohnsche Str.
25. Rahlenbeck 38. 780

(Sassenhof.)
Mit. 2. Gr. 64. Hyp. IV.
Goldinger Str.
27. Hösly 84. 1021
Kandauer Str.
— Freymann 77. 1079
29. Schmidt 149. 1628
31. Silling 76. 1074
Konsulstr.
— v. Sengbusch 16. 1000
Gartenstr.
— v. Sengbusch 16. 1000
33. 35. Cassella & Co. 14. 1010
35a. Beck 152. 1677
37. Intzé 13. 1008
39. Seyboth 12. 1009
41. Reeksting 11. 1055
43. Ewertsohn 10. 1007
45. Bergmann 9. 1048
Eugenienstr.
— Uppelinz u. A. 6. 1006
47. Baltzer 5. —
— St. Riga, Wald 4. —

(Nordeckshof.)
Mit. 2. Gr. 65. Hyp. VI.
49. Rohm 114. 671
51. Friesen 112. 180
— Ribbe 113. —
53. Iwlew 111. 179
— Sallum 110. 586
55. Eriksohn 109. 255
57. Zinnius 108. 703
Moorstr.
61. Sillebrandt 48. 277
Essernsche Str.
63. Fuhrmann 47. 189
65. 65a. Bergfeldt 46. 530
67. Lassmann 44. 467
69. 71. Baumann 43. 403
73. Kruhming 34. —
Grotenstr.
75. Krause 33. 694
77. Purlau 32. 175
Stationsstr.
79. Dreimann 7. 313
81. Auseklis 6. 392
83. Gulbe 5. 956
85. Pluksne 4. 957
87. Matzkewitsch 117. 882
89. Birk 2. 337
Bolderaaer Bahn.

———

(Schwartzenhof.)
Mit. 2. Gr. 61. Hyp. IV.
Kalnezeemsche Str.
— Mitschke 133. 1679
Schwalbenstr.
2. Kymmel 50. 743
4. Rothweiler 49. 922
6. Hagen 48. 914
8. Schlegel 47. 913
10. Petschak 149. 2005
10a. Sartschewitz 46. 923
Martinsstr.
12. Jmschenetzky 41. 965
— Aschenkampf 40. 1167
— do. 147. 1962
12a. Challand 146. 1961
— Jägermann 145. 1971
— Martinskirche 39. —
12b. Gorjainow 134. 1700
Hilchenstr.
— St. Johannis-Kirchhof 37. —
Hamannstr.
12a. Stakemann 36. 1530

(Sassenhof.)
Mit. 2. Gr. 63. Hyp. IV.
Goldinger Str.
14. Eglit 118. 1255
16. 16a. Rogge 119. 1073
18. Baltzer 120. 1015
20. Bergmann 137. 1843
20a. Schliwinsky 121. 1013
22. Ehmcke 127. 1416
24. Freysinger 122. 999
26. Freysinger und Krauß 123. 1012
28. Durst 124. 998
28b. Mudroljubow 139. 1994
28a. Granowsky 126. 1908
— Einath 140. 2023
— Krone, Polkowoi Dwor 101. —
Regimentsstr.
30. Potemkin 99. 1161
— St. Riga, Wald 98. —

(Nordeckshof.)
Mit. 2. Gr. 66. Hyp. VI.
Kuckuckstr.
32. Rosendahl 116. 311
34. Werner 117. 185
36. Silgalw 126. 184
38. Ennert 127. 496
Frauenburgsche Str.
40. 40a. Zinne 128. 280
42. Sillin 167. 395
44. Blesse 166. 396
46. Eglit 165. 701
48. Petersohn 164. 565
50. Rusching 162. 374
52. Tiemann 161. 373
54. Lutschin 146. 306
56. Pennohr 173. 945
58. Blussing 147. 716
Grotenstr.
60. Suberg 148. —
62. Suberg 149. 369
64. Abaron 160. 172
64a. Weetneek 174. 1083

Mit. 2. Gr. 67. Hyp. VI.
Hofesstr.
66. Bagg 149. 398
— 190. —
Davidstr.
68. Pirang 134. 164
70. Niklas 159. 690
72. Freimann 132. 505
74. Wihtol 131. 350
Schulzenhofsche Str.
76. Schröder 129. 289
— Schröder 130. 897
Bolderaaer Bahn.

(Bebberbeck.)
Mit. 2. Gr. 80. Hyp. VI.
78. Schröder 13. 1040
78. do. 136. 1041
80. Jekkal 14. 328
82. Muschke 15. 151
— Rickmann 17. —
84. Stuhben 18. 444
84. do. 19. 445
84. do. 20. 446
— Tilting 21. 338
Biberstr.
— Stadt Riga 16. —
— Resewsky 22. 1026
(Groß-Dammenhof.)
86. Pinck 25. 148

Schloßplatz.
Stadt 1. Gr. 8. Hyp. I.
Nikolaistr.
1. Stadt-Hauptwache 1. —
— do. 2. —
— Städt. Anlagen 3. —
3. Krone, Schloß 6. —
5. Röm.-kath. Pastorat 4. —
Katholische Ausfahrt.
Schloßstr.

———

Turmstr.
2. Krone, ehem. Gouv.-Gymn. 54. —
4. Klüßmann 53. 69
Klosterstr.
Kleine Schloßstr.
— Pickardt, Dubois und Fossard 52. 68
— Schulz 51. 47
Kleine Schloßstr.

Schloßstr.
Stadt 1. Gr. 8. Hyp. I.
Schloßplatz.
5. Röm.-kath. Kirche 4. —
Katholische Ausfahrt.
7. Balkin 14. 46
9. Bockslaff 15. 45
Anglikanische Str.
11. Brittischer Kirchen- u. Armenfonds (Club Building) 16. 37
Sackgasse.
13. 15. Mentzendorff 25. 30
17. Juchter 27. 34
19. Rohloff 29. 33
Küterstr.

Stadt 1. Gr. 7. Hyp. I.
21. Basses Familienleg. 5. 20
23. Rig. Börs.-Komitee 6. 19
Domplatz.
25. Domkirchengem. 61. 1012
Scheunenstr.

———

Stadt 1. Gr. 8. Hyp. I.
Schloßplatz.
6. Schulz 51. 47
8. Woronzow 49. 48
10. Petschirstecher 48. 49
12. Krone. Kameralh. 45. 50
14. Gr.-kath. Konsist. 44. 51
16. Thalheim 43. 52
Kleine Küterstr.
18. Jessen 30. 53
20. Reß 31. 54
22. Torp u. Ernstsohn 32. 55.
24. Börsen-Komitee 35. 56
— Städt. Börsenhof 34. 56
Scheunenstr.

Schloßstr., kl.
Stadt 1. Gr. 8. Hyp. I.
Schloßplatz.
1. v. Pickardt, Dubois u. Fossard 52. 68
3. v. Klot 50. 67
5. Lindig 47. 66
7. Krone. Kameralh. 46. 65
9. do. 45. 50
11. Gr.-kath. Konsist. 44. 51
13. Rig. Bischofsstuhl 42. —
Kleine Küterstr.
15. St. Jakobi-Kirche 41. 64

17. Schrader 40. 63
19. Radetzky 39. 62
21. Torp u. Ernstsohn 38. 61
23. Torp u. Ernstsohn 32. 55
25. Börsen-Komitee 33. 60
— Städt. Börsenhof 34. 56
— Börsen-Komitee 35. 59
— Opolko u. Krämer 37. 57
27. Opolko u. Krämer 36. 58
Jakobsstr.
——
Arsenalstr.
2. Bischofsstuhl 70. —
— Alexei-Kirchenh. 71. —
Klosterstr.
4. St. Jakobi-Kirche 72. 84
6. Jakobi-Pastorat 74. —
Jakobsstr.

Schmale Str.

Mosk. 4. Gr. 44. Hyp. III.
Moskauer Str. zwischen 117 u. 119.
— Spiridonow 61. 1228
— Brusendorf 60. 921
Witebsker Str. zwischen 8 und 10.
——
Moskauer Str.
— Ordinsky 62. 893
— Grigorjew 63. 894
Witebsker Str.

Schmardensche Str.

Mit. 2. Gr. 76. Hyp. VI.
Kalnezeemsche Str.
— v. Rautenfeld 60. 114
— Pirang 59. 119
— Ehke 57. 122
Wolgundsche Str.

Schmiedestr.

Stadt 1. Gr. 2. Hyp. I.
Kalkstr.
1. Mertiens 73. 572
3. Weichler 74. 571
5. Blechstein 102. 570
7. Popp 103. 569
9. Konv. z. h. Geist 104. 568
11. Konv. z. h. Geist 105. 567
13. Hartmeyer 106. 566
Johannishof.
15. Schirmacher 117. 560
17. Reymer 118. 559
19. Marschütz 119. 558
21. Behrsing 120. 557
23. Schilensky 121. 556
Johannisstr.
25. Schilensky 139. 544
27. Gudsche 137. 543
29. 31. Danziger u. Jacobsohn 135. 458

Stadt 1. Gr. 3. Hyp. I.
Weberstr.
33. Blankenstein 123. 840
35. v. Samson-Himmelstjerna 125. 828
37. Rosenberg 126. 827
39. Eckers 127. 826
41. Tyron 128. 825
43. Baron Grothuß 132. 813
45. Schröder 130. 824
47. Lehmann 131. 823
49. Neuscheller 135. 816
Albertus-Square.

— Städt. Anlagen 90. —
— do. 91. 821
Reformirte Str.
51. Gottlieb 98. 804
53. Pladde 99. 803
55. Lindenberg 100. 802
57. Hänsell 103. 799
59. Kretzmer 101. 801
61. Kretzmer 102. 800
Peitaustr.
63. Schapiro 75. 792
Herrenstr.

Stadt 1. Gr. 2. Hyp. I.
Kalkstr.
2. Dritte Ges. gegens. Kredits 72. 473
4. Tolksdorf 70. 516
6. Blechstein 69. 517
8. Brüdergemeinde 67. 518
10. Stadt-Verwalt. 68. 471
12. Martini 65. 520
Malerstr.
14. Bischoff 60. 524
16. Wolff 59. 525
18. 20. Bajen 58. 526
22. Ohsolin 54. 528
Theaterstr.
24. 26. Windisch 142. 536
28. Mündel 143. 539
30. Thau 144. 535
32. Kunath 145. 534
34. Harmsen 146. 540
36. Nyenstädts Wittwen-Konvent 147. 1037
38. 40. Lit.-pr. Bürgerverb., Volksküche 149. 521
42. 44. Trautmann 151. 459
Weberstr.

Stadt 1. Gr. 3. Hyp. I.
46. v. Rücker u. A. 147. 839
48. Isermann 146. 830
50. Steinert 145. 831
52. Lorenz 144. 832
54. Jakowlew 143. 833
56. Wendt 142. 834
58. Kühl 141. 835
60. Fielitz 140. 836
62. Reymer 138. 837
Stallstr.
64. Städt. Stapelplatz 89. —
66. Bagg 87. 783
68. Polonskaja 86. 782
70. Bienemann 84. 781
72. Wulff 83. 786
74. Wilborg 82. 787
76. Gruel 81. 788
78. St. Georgen-Hosp. 77. 789
— do. 76. 791
Herrenstr.

Schmiedestr., kl.

Stadt 1. Gr. 6. Hyp. I.
Sandstr.
1. 3. Salomonsohn 3. 159
5. Kreditv. d. Hausb. 4. 160
7. Bienemann 5. 161
Kleine Sandstr.
9. Franck u. Goltz 7. 340
11. Scharlowa 8. 339
13. Tallberg 9. 338
Pferdestr.
15. Große Gilde 38. 387
Gildstubenstr.
17. St. Johannis-Gilde 44. 314

19. Graß 49. 383
— do. 50. 386
21. Graß 51. 385
23. Löwenstein 52. 384
Stegstr.
— Jakowlew 61. 369
25. Tusow, gen. Wolkow 62. 368
Kalkstr.
——
Wallstr.
2. Vers.-G. Rossija 107. 165
4. Pfab 106. 166
6. v. Trompowsky 105. 167
8. Oschee 104. 168
Kleine Sandstr.
10. Pluhme 103. 290
12. Pluhme 102. 341
Pferdestr.
14. Sapenin 70. 363
16. Gudsche 69. 364
18. Classen 68. 365
20. Naperstek-Fingerhut 67. 366
22. Heede 66. 367
24. Anspach 63. 279
Kalkstr.

Schoonerstr.

(Groß-Klüversholm.)
Mit. 1. Gr. 49. Hyp. IV.
Klüversholmuferstr.
— Leutner 83. 36
Schiffsstr.
1. Herrnberger 63. 35
3. Schultz 62. 34
5. Drohne 61. 94
Grabenstr.
7. Schütz 145. —
9. Kauffmann 32. 108
— Städt. Baugrund 31. —
Ranckdamm.
— Fagerström 134. 174
——
Klüversholmuferstr.
— Stadt Riga 86. 2930
Schiffsstr.
— Hoffmann 96. 27
4. Städt. Baugrund 101. 28
Grabenstr.
— Mitauer Bahn 132. 1274
Ranckdamm.
— Gouv.-Gef.-Kom. 133. 173

Schreiberstr.

(Sassenhof.)
Mit. 2. Gr. 64. Hyp. IV.
Konsulstr.
1. Dreivogel 70. 1276
— Burmeister 79. 1076
Kandauer Str.
——
Konsulstr.
2. Kath. Kirchenh. 61. 1066
Kandauer Str.

Schreyenbusch.

B. O. B. Gr. 87. Hyp. V.
1. Linie.
Plettenbergstr.
— Gesinde Brasse 149. —
Atlasstr.
1. Kaserowsky 128. 71
1a. Sproge 127. 696
3. Baugesellschaft 126. 629
5. 7. Baugesellsch. 125. 601
9. Ode 124. 187
11. Klein 123. 547
13. Klein 122. 538
15. Strasding 121. 440
17. Bitte 120. 190
19. Pehsle&Sausing 119. 597
21. Jonast 118. 191
23. Katlap 117. 599
25. Sparkasse „Bazar Berg" 111. 556
27. Samtin 110. 194
29. Eichenberg 109. 280
— 108. —
31. Struncke 107. 268
33. Eglit 105. 546

B. O. B. Gr. 88. Hyp. V.
5. Querlinie.
35. Dsirkal 18. 189
37. Pessis 19. 193
— Pessis 20. 723
39. Jenisch 25. 196
Neuhoffsche Str.
——

B. O. B. Gr. 87. Hyp. V.
Plettenbergstr.
— 150. —
Atlasstr.
2a. Isermann 1. 265
2. Müller 2. 192
4. Mischke 3. 504
6. Bosche 4. 211
8. Ballod 5. 419
1. Querlinie.
8a. Lozow 15. 566
10. Hirsch 16. 254
— Sneedse 17. 554
– Hirsch 16. 254
12. Kalnin 18. 509
— Bindemann 19. 508
14. Guthmann 46. 253
16. Freymann 47. 563
18. Salup 48. 487
20. Buhmann 49. 429
22. Buhrberg 50. 427
3. Querlinie.
24. Gengergail 53. 262
26. Atslehga 54. 578
28. Ruhting 55. 477
4. Querlinie.
30. Brihwul 102. 186
— Alksne u. Lothe 103. 520
32. Saak 104. 259

B. O. B. Gr. 88. Hyp. V.
5. Querlinie.
34. Kesber 17. 318
36. Feldmann 16. 498
6. Querlinie.
38. v. Mende 26. 70
38a. Beck 28. 721
40. Purgail 29. 317
42. Mednis 30. 528
7. Querlinie.
44. Michelsohn 61. 290
46. Ose 62. 281
— Duhne 63. 450
8. Querlinie.
— Engel 88. 184
— Agthe 89. 518
— (Monrepos) 90. —
Neuhoffsche Str.

2. Linie.
B. O. B. Gr. 87. Hyp. V.
1. Querlinie.
— Lukin 11. 533
— Moks 151. 783

1. Lukin 27. 333
3. Teraud 26. 261
5. Meschgail 25. 561
7. Schopa 24. 462
2. Querlinie.
9. Pawlow 38. 296
3. Querlinie.
11. Sarrin 71. 470
13. Kalnin 70. 569
15. Buhmann 69. 529
17. Bester u. Osolin 68. 542
19. Uppit 67. 465
4. Querlinie.
21. Schnetkowa 93. 551
23. Bukain 92. 537
25. Strautin 91. 386
27. Abolit 90. 532
29. Jansohn 88. 325

B. O. B. Gr. 88. Hyp. V.
5. Querlinie.
— 2. —
— Jurrewitz 3. 185
31. Paeglis 4. 461
6. Querlinie.
— Kuhl 43. 264
33. Witte 44. 197
7. Querlinie.
35. Dewig 57. —
— 56. —
39. Reekstin 55. 684
39a. Jansohn 52. 683
— Reekstin 51. 685
8. Querlinie.
— Lizkrastin 68. 371
— Osolin 69. 648
9. Querlinie.
— Agthe 85. 521
Neuhoffsche Str.

B. O. B. Gr. 87. Hyp. V.
1. Querlinie.
2. Amatneek 28. 544
4. Sarrin 29. 567
— Klawin 30. 595
— Rudsit 31. 258
2. Querlinie.
6. Bernhof 34. 412
8. Sirsnin 35. 523
10. Sacks 36. 275
12. Preedit 37. 700
3. Querlinie.
14. Kanehl 72. 299
4. Querlinie.
16. Jurka 81. 384
18. Jurka 82. 502
20. Bandau 87. 395

B. O. B. Gr. 88. Hyp. V.
5. Querlinie.
22. Schulz 1. 195
6. Querlinie.
— Kuhl 45. 264
7. Querlinie.
30. Mison 46. 337
34. Schigur 47. 570
36. Osol 49. 373
— Sager 50. 557
8. Querlinie.
— Tschatsche 72. 471
40. Ruks 71. 408
— Philipsohn 70. 731
9. Querlinie.
— 79. —
— 80. —
— Agthe 81. 679
— Agthe 82. 602
Neuhoffsche Str.

— Agthe 83. 237

1. Querlinie.
B. O. B. Gr. 87. Hyp. V.
1. Linie.
— Ballod 5. 419
— Sewel 6. 559
4. Nizewitsch 7. 433
6. Kalnin 8. 485
8. Kalnin 9. 486
10. Urjadnikow 10. 266
2. Linie.
——
1. Linie.
— Lozow 15. 566
1. Schurin 14. 414
3. Trautmann 13. 558
5. 7. Wehgin 12. 312
— Lukin 11. 533

2. Querlinie.
1. Linie.
— Bindemann 19. 508
2. Hirsch 16. 254
4. Darseneek 20. 430
— Lappin 21. 255
10. Wehlme 22. 425
— Kalnin 23. 699
— Schopa 24. 462
2. Linie.
12. Rudsit 31. 258
——
1. Linie.
— Guthmann 46. 253
1. 3. Truhs 45. 263
7. Sakkis 44. 183
9. Passern 42. 656
11. Beelis 41. 565
13. Wihtol 40. 535
— Pawlow 38. 296
2. Linie.
— Bernhof 34. 412
15. Kreischmann 32. 550

3. Querlinie.
2. Kalning 115. 697
4. Bruggis 116. 598
— Katlap 117. 599
1. Linie.
— Burberg 50. 427
8. Purring 51. 488
10. v. Lübtow 52. 592
12. Siller 43. 463
14. Sakkis 44. 183
16. Passern 42. 656
18. Grassis 39. 568
— Pawlow 38. 296
2. Linie.
— Preedit 37. 700
— Sacks 36. 275
24. Lore 33. 295
——
1. Osolin 113. 588
3. Skujeneek 112. 587
— Sparkasse „Bazar Berg" 111. 556
1. Linie.
— Gengergail 53. 262
11. Dadse 57. 260
13. Kaslowski 59. 257
15. Sturit 60. 539
17. Salla 63. 490
19. Ensin 64. 267
— Sarrin 71. 470
2. Linie.
— Kanehl 72. 299
21. Seidack 73. 604
23. Jansohn 74. 292

4. Querlinie.
1. Linie.
— Ruhtin 55. 477
2. Purwit 56. 478
6. Dadse 57. 260
8. Lihzkrasting 58. 256
10. Kozing 61. 553
12. Katlap 62. 273
14. Scheffler 65. 617
16. Grahmann 66. 468
18. Uppit 67. 465
2. Linie.
— Kanehl 72. 299
20. Zipul 75. 293
22. Osis gen. Osche 76. 436
——
1. Linie.
— Briwul 102. 186
7. Sweedris 100. 531
9. Skuje 99. 323
11. Breede 96. 329
11a. Schulz 95. 458
13. Zeemgal 94. 442
— Schnetkowa 93. 551
2. Linie.
— Jurka 81. 384
15. Stehpe 80. 503
17. Mukko 79. 307
21. Kasack gen. Wilde 78. 443
23. Kalnin 77. 455

5. Querlinie.
Pleskauer Bahn.
— Struncke 107. 268
— 106. —
— Eglit 105. 546
1. Linie.
— Sahk 104. 259
— Briwul 102. 186
— Wittenberg 101. 722
10. Schubbit 98. 413
14. Leppek 97. 411
18. Sarin 89. 480
— Jansohn 88. 325
2. Linie.
— Jurka 87. 395
20. Sargs 86. 530
22. Leymann 85. 434
24. Heerwagen 84. 467
26. Bergin 83. 431
——
B. O. B. Gr. 88. Hyp. V.
1. Koslowski 23. 423
3. Pessis 22. 422
5. Lawrentjewa 21. 524
· Dsirkal 18. 189
1. Linie.
— Kesber 17. 318
9. Nelius 12. 380
11. Kanep 11. 500
13. Neumann 8. 469
15. Draudsin 7. 321
19. Jurrewitz 3. 185
— 2. —
2. Linie.
21. Schulz 1. 195

6. Querlinie.
1. Linie.
— Feldmann 16. 498
2. Kurtzing 15. 476
4. Rosenblatt 14. 327
6. Sappar 13. 381
8. Kweesit 10. 564
10. Bjeltschenko 9. 454
12. Zielenberg 6. 517
— Kruhmin 5. 774
— Paeglis 4. 461

2. Linie.
— Schulz 1. 195
——
1. Linie.
— v. Mende 26. 70
1. Kalzenau 27. 628
3. Grabbe 32. 320
5. Bumber 33. 514
7. Strautmann 36. 335
9. Abermann 37. 676
11. Blau 41. 631
13. Paeglis 42. 513
— Kuhl 43. 264
2. Linie.
17. Kuhl 45. 264

7. Querlinie.
1. Linie.
2. Mednis 30. 528
4. Sakkis 31. 376
8. Ermel 34. 479
10. Bredesen 35. 382
— Josephson-Meyer 38. 582
— Medne 39. 534
14. Witolin 40. 319
— Kaserowski 44. 197
2. Linie.
— Kuhl 45. 264
——
1. Linie.
1. Michelsohn 61. 290
3. Riepken 60. 497
7. Michelsohn 59. 290
— Swinksch 58. 745
— 57. —
2. Linie.
— Misson 46. 337

8. Querlinie.
1. Linie.
2. 4. Duhne 63. 450
6. Radsin 64. 285
8. Zaune 65. 511
— Radsin 66. 755
14. Sohste 54. 675
16. Putnin 53. 198
— Reekstin 51. 685
2. Linie.
18. Sager 50. 557
22. Aunin 48. 501
——
1. Linie.
1. 3. Engel 88. 184
5. 7. Irbe 87. 302
— Walther-Karlberg 67. 580
13. Lizkrasting 68. 371
2. Linie.
15. Tschatsche 72. 471
17. Semenow 73. 545

9. Querlinie.
— Walther-Karlberg 67. 580
— Osolin 69. 648
2. Linie.
— Philipsohn 70. 731
— Rinkis 74. 632
— Kalnin 75. 549
——
— Agthe 85. 521
2. Linie.
— 79. —
— 78. —
— 77. —
— 76. —

Schrundensche Str.

(Nordeckshof.)

Mit. 2. Gr. 66. Hyp. VI.

Kuckuckstr.

— Strautneek 111. 181
1. Krause 112. 667
3. Petersohn 108. 748
5. Strumke 106. 188

Ruhenthalsche Str.

— Breede 103. 194

Sauckensche Str.

——

Kuckuckstr.

— Ohsis 115. 770
2. Karabanow 114. 543
4. Britschau 118. 182
6. Sarring 113. 183
8. Wunge 119. 186
— Uppit, gen. Bach 120. 187
— Sibulewsky 121. —
— Reim 122. —

Ruhenthalsche Str.

— Lewis 102. 196

Sauckensche Str.

Schützenstr.

Pet. 1. Gr. 18. Hyp. II.

1. Weidendamm.

— v. Wyganowski 37. 651
1. do. 38. 119
3. Baron Tornow 39. 120
5. Schröder 40. 118
7. Neumann 41. 121
9. Peczul-Lichtarowicz 42. 122
11. Nord 30. 124

Jägerstr.

Mühlenstr.

— v. Briskorn 12. 131
13. Libbert 11. 132
15. Adler 10. 139
17. Bihlmann 9. 1214
19. Josessohn-Meyer 48. 1449

Lenzstr.

— Stadt Riga 43. —

Hansastr.

——

Pet. 1. Gr. 19. Hyp. II.

Elisabethstr.

2. Klaßo 42. 685
4. v. Wyganowski 41. 684
— Mitusow 93. 1576
— Lebedinsky 105. 1561

Albertstr.

— Pehkschen 103. 1556
— Arnal 39. 144

Mühlenstr.

— Thalheim 23. 677
— Thalheim 22. 701
6. Fischer 21. 1344
8. Ges. Tattersall 20. 689
— St. Riga, Heuschl. 1. —
— do. 2. —

Ritterstr.

Schuhmacherstr.

(Sassenhof.)

Mit. 2. Gr. 64. Hyp. IV.

Annenhofsche Str.

1. Charlamow 31. 1043
— Palley 32. 1035

Bolderaaer Bahn.

Mit. 2. Gr. 76. Hyp. IV.

3. Kauffmann 26. 1047
5. Kaddicki 30. 1507

——

Mit. 2. Gr. 64. Hyp. IV.

Annenhofsche Str.

2. Gokus 36. 1044
4. Pallee 33. 1035

Bolderaaer Bahn.

Schulenstr.

Pet. 1. Gr. 20. Hyp. II.

Elisabethstr.

1. Schwartz 131. 568
3. Reinberg 126. 253
3a. Lange 150. 1388
5. v. Bergmann 151. 1389

Mühlenstr.

7. Kolessowa 112. 214
9. Klinke 113. 215
11. Klemm 114. 216
13. Bisseneek 115. 466

Romanowstr.

15. Schultz 62. 239
17. Henko 63. 257
19. Andrschejewski 64. 224
21. Kentz 65. 225

Gertrudstr.

23. Ziegler v. Schaffhausen 48. 187
25. Deringer 49. 261
27. Bientz 50. 258
27a. Grot 51. 260

Säulenstr.

29. Johannsohn 6. 447
31. v. Haffner 7. 275
33. Kymmel 1. 282
— Stadtkaserne 9. 279

Ritterstr.

——

Elisabethstr.

2. 2a. Bajen 132. 445
4. v. Lischewitsch 134. 252
6. v. Torklus 135. 213

Mühlenstr.

8. Fuchsberg 109. 254
10. Butte 110. 255
12. Zeip 111. 241
— Scheuber 102. 199
14. Gronicka, Schmidt und Hausmann 101. 238

Romanowstr.

16. Stegemann 72. 431
18. Deubner 71. 226
20. Reusner 70. 231
22. Menkowitsch 69. 228
24. Lindenberg und Jordan 68. 227
26. Siecke 66. 190

Gertrudstr.

— Rothes Kreuz 47. 576
28. Werner 42. 264
30. v. Campenhausen 41. 263

Säulenstr.

32. Hofmann 17. 434
34. Friesendorff 16. 435
36. 36a. Peterson 15. 284
38. Bergis 10. 283

Ritterstr.

Schulenstr., kl.

Stadt 1. Gr. 7. Hyp. I.

Palaisstr. zwischen 4 und 6.

— Dom-Kirchenh. 46. 1008
2. Keuerleber 45. 218
— Krone 44. 219
— Jacobsohn 42. 220
— Krone 43. 219

Palaisstr.

Schulzenhofsche Str.

(Schulzenhof.)

Mit. 2. Gr. 67. Hyp. VI.

Schlockschе Str.

An der Station Nordeckshof.

— Schröder 129. 289
2. Jansohn 128. 887
4. Leepa 127. 844
6. Ehkis 126. 504
8. Muhrneek 125. 573
10. Rickmann 124. 1020
12. Kreßler u. Harf 123. 150
18. Lagsdin 122. 700
20. Ruben 121. 697
22. Steffenhagen 120. 669
24. Beesais 119. 677
26. Putnin 118. 1019

Bolderaaer Bahn.

——

Schlocksche Str.

— Wihtol 131. 350

Saßmackensche Str.

— Reim, Wald 116. —
— Carlile u. Zimmermann 178. 1093

Bolderaaer Bahn.

Schwalbenstr.

(Schwartzenhof.)

Mit. 2. Gr. 61. Hyp. IV.

Schlocksche Str.

1. Kymmel 50. 743

Winkelstr.

— Schwartzenhof 45. —

Dünamündesche Str.

— Schwartz 30. 615
— Schwartz 29. 615
— Schröder 28. 771

Wasserstr.

Kleine Düna.

——

Schlocksche Str.

— Mitschke 133. 1679
4. Sprohge 51. 826
— Spessa 52. 744

Winkelstr.

2. Bulowsky 54. 944
— Bulowsky 56. 772

Krugstr.

8. Schwartz 57. —

Dünamündesche Str.

— Strauch 70. 770

Kleine Schwalbenstr.

— Gröning 72. 768
— Schröder 73. 2000
— Schröder 74. 1390

Wasserstr.

Kleine Düna.

Schwalbenstr., kl.

(Schwartzenhof.)

Mit. 2. Gr. 61. Hyp. IV.

Dünamündesche Str.

1. Herskind 76. 766
3. Dombrowsky 75. 767
5. Satow 71. 769
7. Gröning 72. 768

Schwalbenstr.

— Schwartz 29. 615

Dünamündesche Str.

2. Herskind 69. 766
4. Strauch 70. 770

Schwalbenstr.

8. Schwartz 30. 615
— Schwartz 124. 1870
— Sketter 31. 773

Schwanenstr.

Mit. 1. Gr. 73. Hyp. VI.

Bauskescher Weg.

— Jacobsohn 110. 292
— Linde 111. 278
4. Grewe 112. 1226
— Hansen 113. 944

Grasstr.

——

Bauskescher Weg.

— Hebenstreit 89. 520
— Schölting 88. 517

Grasstr.

Schwartzenhofsche Str.

(Schwartzenhof.)

Mit. 2. Gr. 59. Hyp. IV.

Fuhrmannsstr.

— Wolkow 78. 664
1. Greyer 159. 1618
— v. Bidder 79. 1227
— Augsburg 145. 1359
3. Augsburg 160. 1626

Ernestinenstr.

— Sweikul u. Linde 171. 1690
5. Babst 170. 1704
7. Strasding 167. 1665

Kapselstr.

9. Feldmann 156. 1592
11. Gersdorff 155. 1595
— Meyer 150. 1943

Mit. 2. Gr. 60. Hyp. IV.

Kalnezeemsche Str.

13. Lorentzen 76. 1487
15. Popp 116. 1899

Christoffstr.

——

Mit. 2. Gr. 59. Hyp. IV.

Fuhrmannsstr.

— Kusmin 77. 875
— Biering 71. 848
— Markowa 70. 849
— Schultz 158. 1630

Lermontowstr.

2. Feitelberg 169. 1686
— Balting 173. 1696

Ernestinenstr.

— Hesse 34. 742

Kapselstr.

8. Kempe 154. 1593
10. Graf 153. 1594
— Kwitzrau 147. 1417

Mit. 2. Gr. 60. Hyp. IV.

Kalnezeemsche Str.

— Walter 75. 1466
12. Baltgalw gen. Jansohn 114. 1912
— Baltegalw 142. 2013

Christoffstr.

Schwarzhäupterstr.

Stadt 1. Gr. 1. Hyp. I.

Rathausplatz.

1. Spinck 97. 650
3. Hartmann 100. 655
5. Kirdsfuk 101. 654

Reußische Str.

——

Kleine Sünderstr.
2. Horon 95. 656
4. v. Berkholz Legat 94. 657
— Rosenthal 93. 658
Reußische Str.

Schwimmstr.

Stadt 1. Gr. 1. Hyp. I.
Sünderstr.
1. Krüger 146. 721
3. Mitschke 145. 720
5. Seeck 144. 718
7. Schönfeldt 143. 719
9. Hafferberg 142. 863
Herrenstr.
11. v. Stempel 139. 717
13. Ruhncke 138 716
15. Johannis-Kirche (Pastorat) 134. 715
17. Prüffert 133. 714
19. Meyer-Stokker 132. 713
21. Rippenbein 130. 712
23. Brauser 129. 711
25. Wagner 128. 710
— do. 127. 709
27. Andrschejewsky 126. 708
Kunststr.
29. Schaar 122. 705
Kleine Schwimmstr.
— Stadt-Marktbud. 121. —
— do. 120. —
Dünamarkt.

Stadt 1. Gr. 3. Hyp. I.
Sünderstr.
2. Feitelberg 1. 722
4. Reiner 4. 723
6. Schnakenburg 5. 724
8. Busch' Stiftung 6. 725
10. 12. Hackelberg 9. 727
14. Dimitrijew 10. 728
16. Rabinowitsch 11. 729
Herrenstr.
18. Resnikow 12. 730
20. v. Schröders 17. 731
22. Westberg 18. 732
24. Feitelberg 21. 734
26. 28. Kahn 23. 735
30. Hartmann 24. 736
32. Wolffschmidt 26. 737
Kleine Münstereistr.
34. Reyher 27. 704
— St. Marktbuden 30. —
— Dünamarkt 31. —
Dünamarkt.

Schwimmstr., kl.

Stadt 1. Gr. 1. Hyp. I.
Sünderstr.
2. Kutajew 123. 875
4. Schaar 122. 705
Schwimmstr.

Sünderstr.
— Stadt-Marktbuden 121. —
Schwimmstr.

Seestr.

(Mühlgraben.)
V. D. V. Gr. 68. Hyp. II.
— Scheel 121. Hyp. 1350
— do. 120. Hyp. 1050
— do. 119. Hyp. 1049
1. do. 136. Hyp. 1256
3. Will 118. L. H. 509
5. Kolbe 117. L. H. 508
7. Kolbe 116. L. H. 507
9. Höflinger 115. L. H. 485
11. Grohting 114. L. H. 503
13. Päsch 113. L. H. 483
15. Zelming 112. Hyp. 1167
17. Sandberg 111. Hyp. 1188
19. Muischneek 110. L. H. 515
21. Busetzki 109. L. H. 514
23. Leverkus 108. L. H. 940
25. Schmitz 107. L. H. 820
Hafenstr.
27. Dubosc 106. L. H. 484
29. Rudolph 105. L. H. 502
31. Lietz 104. L. H. 499
33. Schwartz 103. Hyp. 1187
35. Kolbe 102. Hyp. 1179
37. Landmann 101. Hyp. 1166

— Scheel 147. Hyp. 1396
2. Champon 152. Hyp. 1734
4. Schdanow 149. Hyp. 1702
1a. Mey 148. Hyp. 1396
— Jansohn 150. Hyp. 1785
— Nordmeyer 151. Hyp. 1707
6. Jessen 132. L. H. 811
Ahahoffsche Str.
12. Dubosc 130. L. H. 516
Hafenstr.
— Laurentz 60. Hyp. 1385

Segelstr.

(Thorensberg.)
Mit. 1. Gr. 50. Hyp. IV.
Alte Mitauer Str.
— v. Sengbusch 98. 182
— v. Sengbusch 96. 1424
1. v. Sengbusch 99. 1344
(Benkensholm.)
Kühleweins Graben.
— v. Sengbusch 79. 410
3. Ranck 78. 395
5. Sandt 77. —
7. Adm. der Röm.-Kath. Kirche 71. 392
9. M. S. Kusnezow 75. 1378
11. Wassiljew und Silin 70. 1262
13. Koschewnikow 69. 409
15. M. S. Kusnezow 68. 1305
17. Kröger 115. 1383
19. Schummer 112. 1332
21. Kontschewsky 49. 1398
23. Dubitschenko 50. —
25. Gridunow 51. 394
Oskarstr.

(Thorensberg.)
Alte Mitauer Str.
— Brigis 102. 181
2. Kommander 101. 1427
(Benkensholm.)

Kühleweins Graben.
— v. Sengbusch 34. 404
Kahnstr.
— Saussing 42. —
4. Wegner 43. 1212
— Salmin 44. 1211
6. M. S. Kusnezow 45. 388
— Godel 46. —
— Linde 47. 1350
8. Redelien 48. 1341
— Kontschewsky 117. 1407
— Grünupp 116. 1389
Oskarstr.

Seifenstr.

(Seifenberg.)
Mit. 1. Gr. 73. Hyp. IV.
Asternstr.
1. Rudde 1. 1310
— Rollberg 2. 1736
3. Draudsing 4. 1720
5a. Wimbul 5. 1827
— Torster 6. 1646
5. Barres 7. 1803
Keckausche Str.
Kornstr.

Mit. 1. Gr. 52. Hyp. IV.
— Widsche 113. 1655
Asternstr.
— Bitte 110. 1561
2. Knoch, Rugo u. Baumann 20. 1826
— Barkowsky 21. 510
— Bukult 22. 508
Keckausche Str.
Kornstr.

Selburgsche Str.

(Nordeckshof.)
Mit. 2. Gr. 65. Hyp. VI.
Moorstr.
— Preede 105. 542
2. Strasding 104. 477
4. 4a. Gelbe 103. 553

(Sassenhof.)
Mit. 2. Gr. 64. Hyp. IV.
— Sassenhof 3. —

(Nordeckshof.)
Mit. 2. Gr. 65. Hyp. VI.
Moorstr.
— Walmer 100. 474
1. Wihkul 101. —
3a. Spieß 121. 488
3. Kasparsohn 102. 514
10. Lahzis 97. 364
12. Grünwaldt 96. 715
7. Feldmann 95. 651
— Schljäkow 94. 539
— Saiz 93. 584

Sessausche Str.

(Nordeckshof.)
Mit. 2. Gr. 65. Hyp. VI.
Moorstr.
1. Swaigsnekaln 63. 526
3. Ballod 64. 288

Moorstr.
— Bluhm 66. 581
2. Muzeneek 65. 521
4. Grendse 123. 854
6. Behrsing 124. 855

Shitomirsche Str.

Mosk. 4. Gr. 48. Hyp. III.
Moskauer Str.
— Stadt-Wasserwerk 72. 1771
(Jungfernhof.)

Mosk. 4. Gr. 72. Hyp. V.
Moskauer Str.
— Marowsky 57. 6
— Preedit 58. 326
1. Baude 59. 7
3. Galauske 60. 777
— Arschanik 64. 391
— Schakowskaja 65. 366
— Klawing 66. —
— Orlowsky 67. 203
— Bogdanowa u. Jakowlew 68. 199
— Hurwitsch 69. 124

Simonstr.

Pet. 3. Gr. 16. Hyp. II.
Alexisstr.
1. Buschland 103. 1081
— Fadejew 102. 1201
Bockstr.
3. Grundstein 125. 1483
— Rudsit 101. 1361
Kiefernstr.
— Pirow 89. 1182
Asylstr.
5. Skrasting 82. 1172
9. Hiege 81. 1196
— Frühlingsverein 80. 1220
Schienenstr.

Pet. 3. Gr. 17. Hyp. II.
Duntenhofsche Str.
2. Charitonow 19. 1079
Bockstr.
4. Els 18. 1202
6. Rosenthal 12. 1180
Kiefernstr.
8. Kariton 10. 1564
— Salzmann 9. 1178
Asylstr.
10. Eichler 8. 1192
12. Guthoff 7. 1407
14. A.-G. Prowodnik 1. 1418
Schienenstr.

Slavenstr.

(Dreylingsbusch.)
Mosk. 4. Gr. 72. Hyp. V.
Moskauer Str.
— Nowikow 47. 125
Lettenstr.
1. Pahwul 46. 315
3. Gust 45. 330
— Rodsiewitsch 143. 453
Livenstr.
— Krasting 15. 322
5a. Malkewitsch 155. 579
Ehstenstr.
5. Hübner 13. 136
Oreler Bahn.

Mosk. 4. Gr. 71. Hyp. V.
— Holk und Egriewe 60. 179
— Assar 61. 240
— Bosse 59. 239
— Assar 153. 548
— Ubris 58. 622
Bensaer Str.
— Assar 51. 288
— Kalning 50. 287
— Holm 49. 401
— Amatneek 140. 444
Lubahnsche Str.

Smolensker Str.

Mosk. 1. Gr. 41. Hyp. III.
Uferstr.
1. Engelhardt 103. 614
3. Antipow 104. 611
5. 7. Morewsky 90. 608
Moskauer Str.

9. 11. 13. Nessadomow 89. 564
15. Adler 80. 563
— v. Römeling 81. 567
Eliasstr.

Mosk. 1. Gr. 42. Hyp. III.
— Kaufhof 40—59. 714—733.
Gogolstr.

Mosk. 1. Gr. 41. Hyp. III.
17. Wolobrinsky 17. 133
— Kirchenhaus 14. 113
Reeperstr.
— Muchin 11. 84
Mühlenstr.
——
Uferstr.
2. Dombrowsky 105. 615
4. Seraphim 108. 605
6. Jürgensohn 109. 604
8. Bienemann 110. 606
10. Ljutow 111. 607
— Ljutow 112. 591
Moskauer Str.
— Dahlfeld 139. 590
— do. 77. 589
12. Rappoport 78. 587
14. Atlas 79. 555
Eliasstr.
— Lwow 52. 571
16. Plawing 51. 559
18. Jwanow 50. 535
— Heinicke 49. 536
Gogolstr.
20. Klimow 18. 132
22. Skworzow 25. 116
— Skworzow 26. 114
Reeperstr.
— Tuschkalejew 12. 112
Mühlenstr.

Sofienstr.

Pet. 3. Gr. 16. Hyp. II.
Dampfstr.
1. Tehraud 3. 1248
Nordstr.
— Berlin 118. 1343
6. 7. 9. Oehlrich 4. 1278
Allascher Str.
——
Dampfstr.
— Selicksohn 35. 1141
Nordstr.
— Zelle 34. 1426
— Kalning 33. 1132
— Harff 32. 1308
Wachholderstr.
— Braß 27. 1166
1. Schultz 126. 1491
Allascher Str.

Soldatenstr.

(Thorensberg.)
Mit. 1. Gr. 53. Hyp. IV.
Bauskesche Str.
— Jurewitsch 79. 336
1. Galaschtschapow 80. 1751
3. Mater 81. 350
5. Eberhardt 82. 339
7. Stenjanis 83. 338
9. Grünupp 84. 1292
11. Dannenberg 85. 1290
13. Pampo 86. —
Ebelshoffscher Weg.
——
Bauskesche Str.
— Burkewitz 93. 285
2. Tilib 92. 340
4. Sprohge 91. 1269
6. Pawassar 90. 1468
8. Lasding 89. 1231
10. Ohsol 87. 341
Ebelshoffscher Weg.

Solitüdenstr.

(Champetre.)
Mit. 2. Gr. 81. Hyp. VI.
Kalnezeemsche Str.
— 20. —
Wolgundsche Str.
— Herrmann 177. 1264
— Grikkis 178. —
— 179. —
— 180. —
— Bumann 181. —
Salwensche Str.
— Lungis 283. —
— 284. —
— 285. —
— Firan 286. —
— Kirchhof 287. —
Champetresche Str.

Mit. 2. Gr. 82. Hyp. VI.
(Marianenhof.)
— Schmidt 5. 1238
— Wehwer 9. 1350
Tuckumer Bahn.
— Wedler 4. 1239
— Laz 7. 1237
Annenhöfsche Str.
— Chrapowitzki 2. 1233

Sommerstr.

(Schwartzenhof.)
Mit. 2. Gr. 59. Hyp. IV.
Taubenstr.
1. Lapsin 26. 789
3. Brede 25. 793
5. Schmidt 24. 794
7. Zwingmann 208. 2010
— v. Jarmerstädt und Schilling 202. 1953
9. Scheel 20. 797
11. Paul 19. 800
13. Paulin 18. 801
Olgastr.
——
Taubenstr.
2. Jelagina 14. 732
4. Rennert 15. 792
6. Grünberg 16. 795
— Koch 9. 727
8. Milton 17. 799
— v. Hartmann 7. 1511
Olgastr.

Spahrensche Str.

(Alter Lagerplatz.)
Mit. 2. Gr. 75. Hyp. VI.
Windauer Str.
— Jürgensohn 16. 72
— Schlüper 20. 74
Neuenburger Str.
— Kusnezow 19. 66
— v. Boetticher (Johannishof) 43. 67
— Stein 44. 68
— Rosenthal 45. 574
— Songailo 116. 603
Raudensche Str.
— v. Rautenfeld 47. 65
——
Windauer Str.
— Musso 160. 927
— Schlüper 18. 74
— Brockmeyer 191. 1185
Raudensche Str.
— Ossipow 162. 935

Spargelstr.

Mosk. 3. Gr. 34. Hyp. III.
Färberstr.
1. Lit.-pr. Bürgerv. 88. —
3. Libet 89. 465
5. Radsing 90. 2320
7. Buschmann 91. 2072
——
Färberstr.
2. Stände d. Stadt Riga (Armenasyl) 105. —
4. Reeksting 102. 459
6. Holzmann 101. 464
8. Lerche 99. 463
10. Zaune 174. 2313
12. Zaune 92. 1889
— Schidelow 93. 2161

Spatenstr.

Pet. 3. Gr. 15. Hyp. II.
Dampfstr.
— Ummul 110. 1549
— Goldstein 86. 1285
Nordstr.
— Lejneek 77. 1233
— Pentinsky 76. 1539
Hapsaler Str.
— Dsenis 63. 1230
15. Michelson 62. 1419
17. Dsalba 61. 1448
Adolfstr.
——
Dampfstr.
— Tennisson 33. 1099
1. Ohsol 34. 1147
Nordstr.
— Arrais 42. 1508
— Reischel 43. 1232
Hapsaler Str.
— Ahrste 52. 1245
— Mickelsohn 53. 1164
Adolfstr.

Speckstr.

Mosk. 1. Gr. 43. Hyp. III.
Moskauer Str.
— Berg 9. 633
Uferstr.
——
Moskauer Str.
— Goldzicker 60. 643
Uferstr.

Sperlingstr.

(Muckenholm.)
Mit. 1. Gr. 50. Hyp. IV.
Bretterstr.
— Ges. d. Rig. Holzsägemühlen 9. 1251
— do. 8. 1234
— do. 10. 1237
— do. 11. 1235
——
Bretterstr.
— Laschkow 114. 110
— Schneider 24. 111
— Balk 23. 112
— Letz 22. 113
— Stadt Riga 21. 114
— Jwanowsky 20. 115
— Sperling 19. 1267
— Ges. d. Rig. Holzsägemühlen 12. 1291

Spirgensche Str.

(Alter Lagerplatz.)
Mit. 2. Gr. 75. Hyp. VI.
Bolderaaer Bahn.
— Starr & Co., Akt.-Ges. 73. 55
Laidsensche Str.
— v. Rautenfeld 99. 368
Lassensche Str.
— Kajack 128. 791
— Brabin 178. 1120
Ugahlensche Str.
— Otto 85. 43
— Kolobkow 84. 44
Samitensche Str.
— Weinberg 86. 42
— v. Rautenfeld 92. 54
——
Bolderaaer Bahn.
— Starr & Co., Akt.-Ges. 74. 90
— v. Rautenfeld 75. 38
Lauternsche Str.
— v. Rautenfeld 76. 40
Libernsche Str.
— v. Rautenfeld 77. 41
Luttringer Str.
Lubessernsche Str.

Sprenkstr.

Mosk. 2. Gr. 30. Hyp. III.
Marienstr.
1. 3. Mischke 117. 373
5. Richter 115. 146
7. Brennsohn 114. 148
9. Dedussow 113. 23
11. Bergholz 125. 142
13. Semmit 112. 18
15. Merkuljew 111. 144
17. Wendt 110. 143
19. Wendt 109. 147
21. Karp, Kangur & Winck 108. 174
23. Wendt 107. 176
23b. Krewing 106. 175
Romanowstr.
23a. Karlewitz 149. 239
25. Hanysch 150. 241

Mosk. 2. Gr. 29. Hyp. III.
Gertrudstr.
27a. Graumann 81. 296
27. Sehl 80. 284
29. Lett. Wohlth.-Ver. 79. 277
31. Steinert 78. 272
33. Steinert 77. 274
35. Vogt 76. 414
37. Petersohn 75. 421
39. 41. Schagarin 73. 310
Säulenstr.
43. Jacobsohn 37. 319
45. Legau 36. 320
47. Bischoff 35. 326
49. Wassiljew 34. 327

Mosk. 3. Gr. 33. Hyp. III.
Ritterstr.
51. Kantor 105. 318
53. 55. Mukke 104. 278
57. 59. Krewing 103. 391

Mosk. 3. Gr. 34. Hyp. III.
Matthäistr.
— Lemmert 108. 1793
61. Bulle 153. 2074
63. Tidrik 154. 2109
65. Danziger und Bruhwer 155. 2121
67. Wolff 160. 2151
69. Sarrin 161. 2153
71. Horn 163. 2173
73. Kergalw 162. 2172
75. Jlken 158. 2150
Helenenstr.

———

Mosk. 2. Gr. 30. Hyp. III.
Marienstr.
— Tscheluchin 99. 34
2. Alexejew 100. 1930
4. Will 101. 21
6. Schatz 102. 22
8.10.12.14. Gussew 104. 19
16. Lewanowsky 105. 151
Romanowstr.

Mosk. 2. Gr. 31. Hyp. III.
18. Kornischenkow 66. 989
20. Kornischenkow 67. 991
22. Bergbohm 68. 990

Mosk. 2. Gr. 32. Hyp. III.
Gertrudstr.
— Reimann 57. 1087
24. Steinmann 56. 1139
26. Mortensen 55. 1140
28. Rohwedder 54. 1279
30. Lutzen 53. 1995
32. Grünheit 52. 1178
34. Purwit 51. 1179
Säulenstr.
34b. Ertack 6. 1180
34a. Chatkewitsch 112. 2117

Mosk. 3. Gr. 37. Hyp. III.
Ritterstr.
36. Salnikow 52. 1394
38. Jakobsohn 51. 1396
40. Mukke 50. 1448
42. Balting 49. 1692
44. Joffe 48. 1693
46. 48. Zucker 46. 1400
50. Petersohn 45. 1399
52. Jacobsohn 44. 1772
54. Klumberg 43. 1773
Matthäistr.
— Makowsky 40. 1623
54a. Lautz 163. 2422
56. v. Behrens 38. 1153
56a. Karlsberg 98. 2108
58. Uhdre 37. 1975
60. Kergalw 96. 2093
62. Freyberg 36. 1254
Helenenstr.

Staarstr.

(Schwartzenhof.)
Mit. 2. Gr. 58. Hyp. IV.
Amalienstr.
1. Berg 97. 815
3. Hennis 98. 804
5. Schmidt 99. 938
Dorotheenstr.

———

Amalienstr.
2. Awerjanowa 110. 816
Hammerstr.
4. Purring 100. 910
6. Purring 101. 871
Dorotheenstr.

Stabbensche Str.

Seifenberg.
Mit. 1. Gr. 73. Hyp. IV.
Vogelstr.
— Luhmann 39. 1413
Kirchhof.

———

Vogelstr.
— Ohsoling 62. 486
Kirchhof.

Stahlgießereistr.

V. D. V. Gr. 87. Hyp. V.
Plettenbergstr.
— v. d. Recke, Bar. 141. 577
Atlasstr.

———

Plettenbergstr.
— Chomse 148. 606
— Chomse 147. 608
Atlasstr.

Stallstr.

Stadt 1. Gr. 3. Hyp. I.
Karlsstr.
1. 3. Reymer 138. 837
Schmiedestr.

———

Karlsstr.
2. Grahmann 88. 784
— Städt. Stapelplatz 89. —
Schmiedestr.

Stapelstr.

(Kojenholm.)
Mosk. 4. Gr. 48. Hyp. III.
Kojenholmsche Str.
— St. Diskontobank 89. 2195
1. St. Diskontobank 49. 1872
3. Stadt, Kojenholmsch. Garten 47. —
— Jacobsohn 46. 2239
5. Jacobsohn 45. 1869
Friedrichsstr.
— Dombrowsky 53. 1878
5a. Tillner 54. 1880
— do. 55. 2323
7. Krause 56. L. H. 407
9. Preiberg 58. 2203
9a. Gulbe 59. 1882
11. Kalning 60. 1887
13. Dombrowsky 62. 1886
— do. 63. 2023
Kojenholmsche Str.

———

Kojenholmsche Str.
— Städt. Stapelpl. 51. —
— do. 52. —
Kojenholmsche Str.

Stationsstr.

(Nordeckshof.)
Mit. 2. Gr. 65. Hyp. VI.
Schlocksche Str.
— Dreimann 7. 313
1. Krause 8. 928
Kleine Stationsstr.
— Friede 11. 242
— Schule 12. 360
3. Liphardt 13. 240
5. Sarring 15. 617
7. v. Orlowsky 16. 314
9. Kreewis 17. 598
13. Kurzhals 19. 339
Bolderaaer Bahn.

———

Schlocksche Str.
— Purlam 32. 175
2. Leekmann 31. —
— Lietz 30. —
4. Wihtol 29. 532
6. Korysno 28. 912
8. Schwan 125. 913
10. Zaune 27. —
12. Sahlup 26. 362
Durbensche Str.
14. Wolner 21. 363
16. Busch 20. —
Bolderaaer Bahn.

Stationsstr., kl.

(Nordeckshof.)
Mit. 2. Gr. 65. Hyp. VI.
Stationsstr.
— Krause 8. 928
1. Fritzsohn 9. 1225
3. Poltz 10. 174
5. Sweedre 118. —
7. Kersten 119. —
9. Leepin 120. 423
11. Zelming 3. 453
Bolderaaer Bahn.

———

Stationsstr.
2. Friede 11. 242
4. Schule 12. 360
— Liphardt 13. 240
6. 8. Jachna 18. 1269
— Kurzhals 19. 339
Bolderaaer Bahn.

Stationsstr.

(Mühlgraben.)
heißt seit 1902 Zarnikauer Str.

Stefanstr.

Mosk. 3. Gr. 38. Hyp. III.
Waggonstr.
— Waggon-Fabrik 85. 1387
Pernauer Str.
— Waggon-Fabrik 86. 1387
Obere Str.
— Akt.-Ges. Klein 81. 2189
Mühlgrabener Bahn.

———

Waggonstr.
Pernauer Str.
— Nobel 75. 2016
Mühlgrabener Bahn.

Stegstr.

Stadt 1. Gr. 6. Hyp. I.
Scheunenstr.
1. Donner 56. 372
3. Volkmann 55. 371
5. Haacke 54. 321
7. Brüggemann 53. 370
— do. 60. 278
9. Jakowlew 61. 369
Kleine Schmiedestr.

———

Scheunenstr.
2. Scheuber, v. Seeler u. Falkowskaja 46. 318
4. Kartykowa 47. 381
6. Berner 48. 382
8. Scheuber 45. 317
10. Graß 49. 383
— do. 50. 386
— Löwenstein 52. 384
Kleine Schmiedestr.

Steilstr.

(Thorensberg.)
Mit. 1. Gr. 53. Hyp. IV.
Windstr.
— Weber 51. 200
Kühleweins Graben.

———

Windstr.
— Bertelsohn 52. 202
Kühleweins Graben.

Steinstr.

(Groß-Klüversholm.)
Mit. 1. Gr. 49. Hyp. IV.
Dünaufer.
1. Städt. Mietshs. 89. 20
Schiffsstr.
— Bulling 90. 19
3. Krupennikow 106. 18
5. Torno 105. 17
7. Kreewing 102. 16
9. 11. Legsding 104. 15
Grabenstr.
13. Nowikow 130. 106
15. Lucht 129. 1214
17. Stadt-Feuerwehr-depot 128. 1379
(Kobernschanze.)
19. Mitauer Bahn 132. 1274
21. 23. Grückmann 127. 172
Altonaer Str.

———

(Groß-Klüversholm.)
Dünaufer.
2. Paramonow 107. 4
Muckenholmsche Str.
4. Morosow 114. 7
6. Krupennikow 115. 8
8. Merkuljew 116. 9
10. Oppermann 117. 10
12. Birkhahn 118. 11
14. 16. Mill 119. 12
18. Lehnert 121. 107
Alte Mitauer Str.
20. v. Heimann 122. 13
(Kobernschanze.)
22. 24. Hillmann 123. 179
26. 28. Kwetkowsky 124. 178
Altonaer Str.

Sternstr.

Mosk. 3. Gr. 35. Hyp. III.
Revaler Str.
— Kolesnikow 39. 1263
1. Schmidt 40. 1585
3. Wailis 41. 1660
5. Beckmann 42. 2095
7. Bornhaupt 43. 1252
9. Littchen 44. 534
11. Matsohn 45. 1742
Laboratoriumstr.
— Roman 61. 2218
13. Stein 62. 1615
15. Hasenfuß 63. 2131

17. Lasding 64. 1728
19. Wichmann 65. 1727
21. Ballod 66. 1690
23. Lamscha 67. 1999
25. Bette 68. 2048
Augustenstr.
— Keidan 82. 519
27. Lasda 83. 1678
29. v. Hencko 84. 1720
31. Debbes 111. 2322
Theresenstr.

Mosk. 3. Gr. 36. Hyp. III.
Revaler Str.
— Rentz 61. 1261
2. Berlin 60. 1401
4. Sneedse 59. 1571
6. Arrestanten-Kinder-Asyl 58. —
8. Klawe 57. 520
10. Latting 56. 1574
12. Bobrowsky 55. 1575
Laboratoriumstr.
— Gustav 43. 1258
14. Slohke 42. 518
16. Seidmann 41. 1667
18. Waldmann 40. 2034
20. Koslowsky 39. 1645
22. Rutkowsky 38. 1940
Augustenstr.
24. Korff 26. 2043
26. Zemesch 25. 529
28. Pokewitz 24. 2076
30. Smildsing 23. 1201
Pernauer Str.

Stifts-Ausfahrt.

Stadt 1. Gr. 7. Hyp. I.
Bischofsstr.
— Seeberg 26. 1
Bremerstr.
— Städt. Marktplatz 28. —
Dünamarkt.

Herderplatz.
— Girgensohn 36. 216
Guttenberg Str.
— Stadt-Marktpl. 35. —
— Stückgutwaage 29. —
Dünamarkt.

Stintseestr.

Pet. 2. Gr. 25. Hyp. II.
Friedensstr.
1. Begräbnißhaus d. Gertrudkirche 89. 1323
3. Begräbnißhaus d. Jesuskirche 88. 1322
5. Müllersohn 87. 659
7. Altberg 85. 646
9. Allick 83. 649
11. Wollberg 82. 1212
13. Dsennis 81. 658
15. Berowsky 79. 647
17. Pulste 78. 698
19. v. Karp 75. 664
21. Bogdanowitsch 74. 650
23. Laßmann 72. 652
— Kuppitz 71. 665
Bärenstr.

Pet. 3. Gr. 17. Hyp. II.
— St. Riga, Fläche 96. —
Invalidenstr.

Pet. 3. Gr. 17. Hyp. V.
— Chomse 90. 610
Mühlgrabener Bahn.

Pet. 2. Gr. 26. Hyp. II.
— Stadtkirchhöfe 20. 492. 507
— Gertrud-Gem. 116. —
— Städt. Kalne-Schirbe Ges. (zum Kirchhof bestimmt 2. —
Mühlgrabener Bahn.

Stintsee-Ufer.

V. D. B. Gr. 78. Hyp. V.
Jägel-Fluß.
— Wez-Stange-Ges. — —
— Stange-Klas-Ges. — —
— Ostwald (Sorgenfrei) 3. 103
— Balod-Gesinde — —
— Griech. Bischofsstuhl (Eichental) 2. 104
— Georgenhospital (Karlsholm) 1. 234
— Sperlings Erben, Wegner, Brockhausen (Sprukste-Ges.) — —

V. D. B. Gr. 85. Hyp. V.
— Gesinde Kulle 36. —
— Gesinde Giese 35. —
— Agthe(Gravenhof) 34. 525
— Gesinde Klebeck 33. —
— Agthe(Gravenhof) 32. 525
— Gesinde Melle 31. —
— Gesinde Klebeck 30. —
— Jutefabrik 21. 163
— Agthe (Neuhof) 20. 105
— Gesinde Griesle 19. —
— Gesinde Kulle 18. —
— Agthe (Heilshof) 17. 106
— Rig. Baugesellsch. (Dragunshof) 16. 107
Plettenbergstr.

V. D. B. Gr. 84. Hyp. V.
— Maile-Gesinde 15. —
— Ramberg und Lichtwerk 13. 108
— Selting (Ehler's Gelegenheit) 12. 109
— Klebeck-Gesinde 11. —
— Ruetz (Gravenhof) 40. 309
— Gravenhof, Baugesellschaft 10. 110
— Annenhof, Bauges. Struktor 9. 111
— do. 39. 279
— Meyershof, Kerkovius 8. 112

Strasdenhofsche Str.

V. D. B. Gr. 78. Hyp. V.
Petersburger Chaussee.
1. Ges. der Rig. Baumwollfabrik 152. 276
— Pychlau 63. 63
2. Pychlau 64. 60
3. Blindenheim 65. 61
4. Pychlau 66. 62
5. Girgensohn 67. 59

Strauchstr.

(Friedrichsholm.)
Mit. 1. Gr. 51. Hyp. IV.
Kleine Holmstr.
— Brusinsky 33. 431
— Brusinsky 35. 432
1. Adamowitsch 36. 1694
1a. Runge 91. 1735
2. Buckel 37. 1914
Friedrichsholmsches Ufer

Kleine Holmstr.
— Grunde 24. 1824
— Abrant 61. 1880
— Lapping 58. 428
— Kruhming 56. 424
— Strenge 55. 423
Friedrichsholmsches Ufer

Stresowstr.

(Schwartzenhof.)
Mit. 2. Gr. 59. Hyp. IV.
Fuhrmannsstr.
— Borkewitsch 110. 890
1. Ritschel 187. 1829
3. Walther 189. 1897
— Nevermann 190. 1815
Ernestinenstr.

Fuhrmannsstr.
— Wihlip 111. 889
— Tier-Asyl 184. 1771
5. Jursohn 185. 1772
Ernestinenstr.

Struktor Str.

V. D. B. Gr. 89. Hyp. V.
Petersburger Chaussee.
— A.-G. Struktor 15. 47
Bickernscher Weg.

Petersburger Chaussee.
— Rudsit 16. 726
— A.-G. Struktor 15. 47
Bickernscher Weg.

Strusenstr.

Mosk. 1. Gr. 43. Hyp. III.
Uferstr.
— Schorin 63. 634
Moskauer Str.
— Behrsing 57. 759
1. Wolkow 48. 760

Uferstr.
— Petersohn 64. 635
Moskauer Str.
— Tusow 55. 764

Stubbenseesche Str.

Mosk. 3. Gr. 71. Hyp. V.
Rjäsansche Str.
1. Wende 96. 367
— Strautneek 87. 311
— Eljaschow 124. 393
3. Preedit 105. 390
5. Philips 135. 421
7. Müller 104. 356
9. Reeksting 103. 328
Bärenhofsche Str.
11. Freymann 106. 357
— Kreews 154. 616
(Moordorf.)

Mosk. 3. Gr. 71. Hyp. V.
Rjäsansche Str.
2a. Albin 134. 424
2. Erbe u. Kester 125. 415
4. Indulen 126. 409
6. Braksche 127. 404
8. Tschernokoschin 128. 394
— Preedit 129. 385
10. Tidrik 130. —
14. Skrasting 145. 494
— 155. —
Bärenhofsche Str.
— Serafimow u. Gorelow 142. 472
Moordorf.

Subbathsche Str.

(Nordeckshof.)
Mit. 2. Gr. 66. Hyp. VI.
Ambothensche Str.
— Kalning 72. 298
1. Grünberg 70. —
3. Wischnewskaja 67. 216

Ambothensche Str.
2. Panne 73. 659
4. Müller 74. —
6. Burmann 69. 215

Sünderstr.

Stadt 1. Gr. 1. Hyp. I.
Scharrenstr.
1. Fleischer 46. 452
3. v. Belino-Bielinowicz 47. 451
5. Scheimann 48. 450
7. Schmaehling 51. 449
9. Kulikowsky 52. 448
11. Heyer 53. 447
Petri-Friedhof.
13. v. Heimann 56. 446
15. Meschtschaninow 57. 445
17. 19. Kusnezow 58. 444
— do. 59. 443
21. Ossipow 60. 442
Herrenstr.
23. Mitschke 86. 441
25. Rücker 87. 440
27. Lifschitz 89. 439
Kleine Sünderstr.
29. v. Sengbusch 90. 438
31. Resnikow 91. 437
33. Nathan 92. 436
Reußische Str.
35. K. A. Popows Erben 108. 663
Kämmereistr.
37. Heinicke 109. 435
— Städt. Markt 119. —
Dünaufer.

Stadt 1. Gr. 3. Hyp. I.
Marstallstr.
2. Grosset 3. 744
4. Reiner 2. 844
6. Feitelberg 1. 722

Stadt 1. Gr. 1. Hyp. I.
Schwimmstr.
8. Krüger 146. 721
10. Mitschke 145. 720
12. Seeck 144. 718
14. Schönfeldt 143. 719
16. Grimm 141. 845
Herrenstr.
18. Mentzendorff 140. 870
20. Arnholdt 137. 871

22. Maximow 136. 872
24. Beck 135. 873
26. Meyer-Stokter 132. 713
28. Kerkovius 131. 874
30. Wagner 127. 709
32. Popow 124. 706
Kunststr.
34. Kutajew 123. 875
Kleine Schwimmstr.
— Städt. Markt 121. —
— do. 120. —
Dünaufer.

Sünderstr., kl.

Stadt 1. Gr. 1. Hyp. I.
Sünderstr.
1. v. Sengbusch 90. 438
Kleine Waagestr.
3. Seeberg 96. 649
— Horon 95. 656
Schwarzhäupterstr.
——
Sünderstr.
2. Lifschitz 89. 439
Waagestr.
4. Ges. der Schwarzhäupter 82. 646
Rathausplatz.

Suworowstr.

Stadt 2. Gr. 5 Hyp. I.
Thronfolger-Boul.
1. Alexander-Gymn. 38. —
Pauluccistr.
— Wöhrmanns Park 5. 909

Pet. 1. Gr. 21. Hyp. II.
Elisabethstr.
3. Klewerblatt 53. 928
5. v. Rimscha 54. 926
7. 9. Berg 55. 929
11. Berg 56. 879
Mühlenstr.
13. 15. Balod 71. 880
17. Kohzer 72. 930
19. Nissen 73. 931
21. Jaunsem 74. 932
23. Suhr 75. 933
25. Dauge 76. 844
Newastr.
27. Schulmann 91. 846
29. Jestanowitsch 90. 853
31. Neß 89. 934

Pet. 1. Gr. 22. Hyp. II.
Romanowstr.
31a. Strasding 74. 842
33. 35. Lukin 76. 935
37. Donack 77. 960
Gertrudstr.
39. Butowsky 87. 945
Marthastr.
41. 43. Behrsing 88. 944
45. 47. Chrustalew 99. 802
Säulenstr.
49. Otljagow 100. 964
51b. v. Bidder 111. 1376
51. 51a. Martinsohn 110. 769

Pet. 2. Gr. 28. Hyp. II.
Ritterstr.
53. 55. Steinberg 79. 770
57. Lehmann 80. 947
59. Preuß u. Pankewitsch 81. 948
61. Werlein 82. 949
63. Sulter 83. 768
Matthäistr.
65. Stadt-Polizeiamt 94. 1028
67. Städt. Mil.-Mag. 95. —
69. Krone, Proviant-Ressort 96. —
71. Städt. Schule 97. 1327
73. Duse 98. 1035
Kanonenstr.
75. Krone, Kasernen 32. —
Artilleriestr.
77. Taube 30. 1008
79. Apsit 29. 1009
81. Engel 28. 1297
83. Kalning 27. 1010
85. Wiegandt 26. 1006
87. Loewy 25. 1005
89. Weide 24. 1021
91. Ahrgal 23. 1022
93. Göritz 22. 992

Pet. 2. Gr. 27. Hyp. II.
Revaler Str.
95. Tschikunow 52. 1012
97. Ohsch 53. 1013
99. Geistl. Seminar 54. 1043
101.103.105.107. do. 55. 1043
109. Fichte 56. 1001
111. Trey 57. 1260
113. Baumann 58. 1249
115. Rasausky 59. 1042
117. Mansurow 61. —
119. 121. 123. 125. Geistliches Seminar 55. 1043
Pernauer Str.
127. Felser & Co. 5. 760
129. Dombrowsky und Skuje 4. 761
131. Skorke 3. 952
133. Block 60. 1352
135. Ohsch 1. 965
Alexanderstr.
——
Stadt 2. Gr. 5. Hyp. I.
Thronfolger-Boul.
— Herzfeld 31. 907
2. v. Pander 30. 968
4. v. Pander 29. 967
Pauluccistr.
— Friedmann 13. 689
6. Friedmann 12. 905
8. Mintschenkow 11. 906
10. Mintschenkow 10. 964
Parkstr.
12. Psab 8. 903
14. Kaull 6. 902

Mosk. 2. Gr. 30. Hyp. III.
Elisabethstr.
16. 18. Lindberg 76. 4
20. 22. Bucklewitsch 75. 5
24. 26. Kamkin 74. 6
Mühlenstr.
28. 28a. v. Petkewitsch 60. 7
30. Brückmann 59. 8
32. Mincke 58. 9
Kleine Newastr.
— Leeping 44. 135
Newastr.
34. Königstädter 43. 10
36. Jestanowitsch 42. 150
38. Berkowitz 20. 149
40. v. Henning 19. 195
42. Bloßfeldt 18. 12
Romanowstr.
44. Baron Mirbach 17. 179
46. 48. St. Kinderasyl 2. 140
50. Bertels und Bendfeldt 1. 153

Mosk. 2. Gr. 29. Hyp. III.
Gertrudstr.
52. Saw[illegible]tkin, Olschewskaja & Nowikowa 118. 156
54. 58. Muraschew 117. 158
56. Schurtschilow 116. 157
60. Beresow 114. 168
62. Rosenberg 113. 167
64. Mester 112. 166
Säulenstr.
66. 68. Fedorow 3. 159
70. Friedfeldt 2. 162
72. Taurock 1. 188

Mosk. 3. Gr. 33. Hyp. III.
Ritterstr.
74. Grehp 66. 137
76. Heymann 65. 138
78. Freymann 64. 196
Matthäistr.
— Städt. Mietshs. 58. —
— Stadt-Stapelpl. 118. —
80. Teichmann 57. 447
82. Snopko 56. 451
84. Kegel 55. 452
86. Zelm & Böhm 54. 453
88. Medne 53. 448
90. Pusirewsky und Busch 26. 457
92. Brinkmann 25. 450
94. 96. Gögginger 26. 457
98. Sablotzki 24. 356
Artilleriestr.
100. Steinberg 1. 443
102. Steinmann 2. 445
104. Galwin 3. 1907
106. Seminsky 4. 441
108. Seding 5. 1334
110. Freymann 6. 408
112. Levitan 10. 511
114. Günther 8. 411

Mosk. 3. Gr. 35. Hyp. III.
Revaler Str.
— Kamintius 95. 2188
116. Krone (Kaserne) 30. —
Straße.
118. Geistl. Seminar 29. 522
120. Sehja 26. 2058
122. Treu 25. 355
124. Steenhusen 22. 2192
126. Geistl. Seminar (Dreif.-Kloster) 21. 522
Pernauer Str.
128. 130. Bergmann u. Petersen 18. 476
132. do. do. 16. 433
134. Sohsting 15. 1398
Kronenstr.
136. Felser & Co. 94. 760
138. 140. 142. Norwell 4. 994
Alexanderstr.

Talstr.

Pet. 2. Gr. 25. Hyp. II.
Kasernenstr.
1. Zietemann 100. 506
3. Hiege 101. 655
5. Ohsolin 102. 624
7. Ackermann 103. 610
9. Koronkewitz 104. 621
Waffenstr.
11. 13. 15. 17. Zietemann 31. 600
19. Scharitsch 39. 516
Bachstr.
——
Kasernenstr.
2. Eichner 91. 522
4. Koslowsky 93. 521
6. Budo 99. 639
8. Buchhorn 98. 640
10. Hausmann 128. 1465
12. Koretzky 133. 1464
— Pahleers 97. 1300
Waffenstr.
14. Salz 53. 1274
— Brauske 52. 1471
16. Nasjun 51. 608
18. Dworischkis 50. 607
20. Zietemann 49. 514
Bachstr.

Talsensche Str.

(Schwartzenhof.)
Mit. 2. Gr. 57. Hyp. IV.
Dorotheenstr.
— Tschernowa 65. 1192
1. Postmann 66. 676
3. Göritz 67. 672
5. Feldheim 68. 677
— Baer 71. 671
7. Bürgel 75. 1503
— Platow 76. 683
Lagerstr.
— Pleschkin 77. 839
9. Stromberg 103. 847
11. Balzer 102. —
13. Blumberg 101. —
15. Donath 100. 680
17. Grünberg 99. 681
19. Seebode 98. 882
21. Hartmann 97. 1549
21b. Saulit 153. 1978
23. Weinberg 96. 904
25. Klawe 95. 885
27. Hauck 136. 1382
29. Zinowsky 94. 887
— Sokowenin 93. 886
Fuhrmannsstr.
——
(Gravenhof.)
Dorotheenstr.
— Waisenh., Wald 48. 530
2a. Apperat 143. 1671
2. Hartmann 53. 580
4. Goldberg 52. 1185
— Platow 51. 562
Lagerstr.
— Warter 104. 497
Gummistr.
6. Melbard 109. 612
8. Schamping 110. 585
(Schwartzenhof.)
10. Willomeit 111. 702
12. Wollmann 112. 678
14. Grube 113. 1418
Fuhrmannsstr.

Tambowsche Str.

Mosk. 4. Gr. 46. Hyp. III.
Moskauer Str.
— Felder 110. 1112
— Städt. Baugrund 145. —
Saratowsche Str.
— Stadt, Kasernen 136. —
— Stadt-Sandpl. 128. —
Oreler Bahn.
——
Moskauer Str.
— Wertinski 112. 988
— Städt. Kaserne 130. 2073
Saratowsche Str.
— Liebesmann 134. 2248

— Städt. Bauplatz 148. —
— Ter-Akopoff 147. 2410
Oreler Bahn.

Tapetenstr.
(Sassenhof.)
Mit. 2. Gr. 64. Hyp. IV.
Kandauer Str.
— Seibert 103. 1034
1. Raß 104. 1039
2. Pirang 105. 1081
— do. 106. 1458
— v. Heimann 97. 1649
— Lamz 96. 1095
Gregorstr.
— Gaile 108. 1099
— Ore 109. 1265
Fabrikantenstr.
— Kowarzyk 119. 1078
— Bauer 124. 1342
Goldinger Str.

Taubenstr.
(Schwartzenhof.)
Mit. 2. Gr. 59. Hyp. IV.
Lagerstr.
— Rentsch 1. 651
Glockenstr.
1. Kusnezow 12. 730
3 Holtzmeyer 13. 731
5. 7. Jelagina 14. 732
Sommerstr.
— Lapsin 26. 789
9. Krumm 27. 790
11. Brede 28. 1277
11a. Vierhuff 29. 859
13. Klauberg 30. 866
Ernestinenstr.
15. Berkowitz 31. 1314
Kapselstr.
17. Grünberg 39. 960
19. Schulz 143. 1340
— do. 40. 958

Mit. 2. Gr. 60. Hyp. IV.
Kalnezeemsche Str.
— Hartmann 59. 1485
21. Grebe 77. 1488
23. 25. Rehwald 58. 971
27. Schaeffer 73. 1440
Christoffstr.
29. Kolpakow 86. 1621
31. Wagner 87. 1613
33. Brauer 91. 1622
35. Martins-Kirche 100. 1945
Martinsstr.
37. Ballod 89. 1632
39. Konrad 92. 1683
41. Reiner 106. 1793
— Gebauer 97. 1666
Hagensberger Str.
———
Mit. 2. Gr. 61. Hyp. IV.
Lagerstr.
— Heyster 143. 1937
Glockenstr.
— Brinck 114. 734
— Müller 115. 735
Burschenstr.
2. Baumann 122. 733
4. Mattausch 123. 788
Waldstr.
6. Cantini 101. 787
8. Schmidt 100. 963
10. Fyn van Draat 99. 1875
12. Fyn van Draat 98. 937
— Ehrschke 97. 936

Mit. 2. Gr. 60. Hyp. IV.
Kalnezeemsche Str.
— Bielchen 53. 1245
14. Moritz 54. 956
16. Carlstein 55. 1162
18. Handrack 56. 957
20. Bengson 57. 920
— Behrsing 48. 916
22. Schumann 47. 669
24. Wolter 98. 1657
26. Ahrens 88. 1733
Martinsstr.
28. Zehsneek 90. 1636
30. Brandt 96. 1675
32. Rehwald 95. 1689
34. Jahnke 94. 1667
Hagensberger Str.

Teichstr.
Pet. 3. Gr. 12. L. H.
Katharinendamm.
1. Wassiljew 44. 319
3. Sappal 43. 308
5. Reeksting 42. —
7. Spranz 41. 808
9. Spranz 104. 809
11. Lewit 40. 364
———
Katharinendamm.
2. Sappal 50. 321
4. Meinert 51. 337
6. Ehk 52. 316
— Lapping 37. 296
8. Sirmit 114. 1010
— Städt. Pachtgrund 39. 336

Teichstr.
(Altgasen.)
Mit. 1. Gr. 74. Hyp. VI.
Grenzstr.
— Pillin 116. 475
— Rehwald 1. 427
1. Günther 34. 641
3. Ohling 33. 640
5. Freudendorf 32. 648
7. Sehlberg 31. 1148
9. Kornet 30. 1260
11. Kaufmann 29. 452
— Fedotow 28. 733
Gymnastikstr.
— Sprohge 27. 449
13. Kaynasch 26. 832
15. Dowskurd 25. 1272
17. Skilling 24. 497
19. Brundsche 23. —
21. Reinfeld 22. 439
23. Peskunow 20. 1113
———
Grenzstr.
— Jrbe 36. 766
2. Elzen 35. 683
4. Meesle 40. 707
6. Grikke 41. 922
8. Waldmann 44. 767
10. Sluhre 45. 428
12. Rulle 51. 457
— Uhlin 52. 900
Gymnastikstr.
— Leeping 53. 831
14. Lietz 55. —
16. Kreitzberg 56. 806
18. Fuhrmann 57. 537
20. Tode 58. 622
22. Schilling 59. 797
Altgasenscher Weg.
24. Hoyer 59. 876

Tempelstr.
(Schwartzenhof.)
Mit. 2. Gr. 59. Hyp. IV.
Lagerstr.
1. Berg 63. 876
— Mertiens 64. 838
3. Zimmermann 65. 829
5. Hagen 186. 1802
7. Blumenbach 67. 864
Louisenstr.
———
— Pumpisch 73. 811
2b. Bergholz 146. 1397
2a. Baptistengem. 72. 809
4. Biering 71. 848
6. Markowa 70. 849
8. Dziewicki 69. 862
10. Maksimow 68. 863
— Hoppe 157. 1760
Louisenstr.

Theater-Boul.
Stadt 2. Gr. 5. Hyp. I.
Kalkstr.
1. Minus 57. 670
2. Großwald 59. 674
3. Mohrberg 60. 675
4. Mohrberg 65. 676
5. Mohrberg 66. 677
Theaterstr.
6. Russ. Vers.-Ges., gegr. 1835 68. 678
7. v. Wolff-Stomersee 69. 680
8. v. Wolff-Stomersee 70. 681
9. Spohr 73. 671
Weberstr.
10. Minus 74. 877
11. Rig. Gewerbever. 76. 894
12. Feldmann 77. 686
13. Antonowa 79. 688
Karlsstr.
———
Kalkstr.
16. St. Riga, Theater 56. 672
— do. 89. —
— do. 96. —
Weberstr.
15. Krone, Post- und Telegrafenamt 93. 1062
14. Stadt Riga, Polizeiverwaltung 90. —
Karlsstr.

Theaterstr.
Stadt 1. Gr. 2. Hyp. I.
Schmiedestr.
1. Windisch 142. 536
Riesingstr.
3. Neubert 49. 465
Königsstr.
5. Koslowsky 32. 481
7. Schuchardt 33. 489
9. Sichmann 34. 488
Wallstr.

Stadt 2. Gr. 5. Hyp. I.
11. Russ. Vers.-Ges., gegr. 1835 67. 679
— do. 68. 678
Theater-Boul.

Stadt 1. Gr. 2. Hyp. I.
Schmiedestr.
2. Ohsoling 54. 528
4. Wissotzki 52. 529
6. Hartmann 50. 530
Königsstr.
8. Sonn 31. 480
10. Krone, Speicher 27. —
12. Thiel 24. 490
Wallstr.

Stadt 2. Gr. 5. Hyp. I.
14. Mohrberg 66. 677
Theater-Boul.

Theestr.
Mosk. 4. Gr. 46. Hyp. III.
Woltawasche Str.
1. Kirstein 86. 1307
3. Worobjew 87. 1322
5. Osolin 77. 2175
7. Jwanikow 76. 1336
Kostromasche Str.
———
Woltawasche Str.
— Spahrs 88. 1665
2. Markow und Zwetkow 89. 2412
4. Herzenberg 90. 1921
6. Scherkschnis 91. 1407
Kostromasche Str.

Theresenstr.
Mosk. 3. Gr. 35. Hyp. III.
Marienstr.
— Behrsin 91. 501
2. Scheibel 90. 1920
4. Schuch 88. 2139
6. Peisum 87. 2040
8. Sennels 86. 1691
10. Effert 85. 2240
— Debbes 111. 2322
Sternstr.
———
Marienstr.
1. Blumberg 92. 1972
Pernauer Str.

Theringensche Str.
Altona.
Mit. 1. Gr. 55/37. Hyp. IV.
Kleine Altonaer Str.
Private Gr.-Nr.
— Leitis 56
1. Ohsol 57
3. Ohsol 58
5. Wimbul 59
7. v. Rautenfeld 60
9. Ikner 61
Altrahdensche Str.
11. Matthäus 62
13. Kruhming 63
15. Lasdin 64
17. Preede 65
19. Blum 66
Wald.
Grenzstr.

(Lindenruh.)
Mit. 1. Gr. 83. Nr. 1. Hyp. VI.
Private Gr.-Nr.
— Murow 23a
29. Kundsing 23b
31. Remmes 25
33. Bulle 25a
Assietensche Str.
35. Schilinsky 29
37. Radsing 30
Altautzer Str.
39. Bligsne 32

41. Putel 32a
43. Laubert 38
— Laubert 38a
Gymnastikstr.
45. Gut Lindenruh 39

———

Mit. 1. Gr. 55/37. Hyp. IV.
Altona.
Kleine Altonaer Str.
Private Gr.-Nr.
2. Paletzky 74
4. Baumann 73
6. Rudsit 72
8. Petrowitz 71
Altrahdensche Str.
10. Schakewitz 70
12. Rambe 69
14. Specht 67. 68
Wald.
Grenzstr.

Mit. 1. Gr. 83. Nr. 1. Hyp. VI.
(Lindenruh.)
Private Gr.-Nr.
26. Base 48a
28. Saiko 48g
30. Rudsit 48b
32. Timm 48d
Angernsche Str.
34. Jwandt 47
36. Frischmann 47f
38. Kohklit 47a
— Gabre 47b
Gymnastikstr.
— Kalning 46
40. Gramatnek 45
Aiswickensche Str.
42. Wilzing 43. 44
44. Kwest 42
46. Leschinsky 41
Altmockensche Str.
48. Tomsohn 40
50. Kondrat 88
52. Rudsit 89
54. Pukke 99

Thomasstr.

Mosk. 4. Gr. 48. Hyp. III.
Moskauer Str.
— Lietz 12. 865
— Bienemann 9. 863
Uferstr.

———

Moskauer Str.
— Wannag 13. 896
2. Michelsohn 17. 1939
Kojenholmsche Str.

Thronfolger-Boul.

Stadt 2. Gr. 9. Hyp. I.
Nikolaistr.
1. Pflug 8. 405
2. Felder 10. 925
3. v. Transehe-Roseneck 11. 432
4. Kuchczynski 12. 431
5. Volkheim 13. 429
6. Schwarzbort und Nissel 14. 434
Reimersstr.
7. Reimers'sche Augenheilanstalt 16. 185
— do. 17. 186
8. Stadtgymnasium 18. 391
9. Mentzendorff 20. 418
10. Hammer 22. 421
Alexander-Boul.

Stadt 2. Gr. 5. Hyp. I.
11. v. Klot 53. 916
13. v. Transehe-Roseneck 50. 915
15. Weiß 49. 917
17. v. Dahlwigk 48. 911
Ingenieurstr.
19. Polytechnikum 45. 918
Architektenstr.
21. v. Stankiewicz 42. 921
23. v. Knieriem 41. 919
— Alexandergymn. 38. —
Suworowstr.
25. Herzfeld 31. 907
27. v. Knorre und v. Krüdener 32. 685
29. Lomonossowgymn. 33 700
31. v. Mitusow 34. 965
33. Berkholz 36. 966
Marienstr.

Thüringensche Str.

sieh Theringensche Str.

Timotheusstr.

Mosk. 1. Gr. 41. Hyp. III.
Turgenjewstr.
— Kirchenhaus 1. 111
— Muchin 2. 110
— Muchin 3. 109
Reeperstr.
3. Baumann 4. 106
— Oreler Bahn 94—96
— do. 8. 103—105
— do. 108
Oreler Bahn.

———

Mosk. 1. Gr. 4. Hyp. I.
Gogolstr.
1. Lutter 5. 696
— Oreler Bahn 3. 694
Oreler Bahn.

Todleben-Boul.

Stadt 2. Gr. 10. Hyp. I.
Elisabethstr.
1. Chaikewitsch 1. 393
3. Oehlrich 2. 394
5. v. Rautenfeld 3. 395
7. Lifschin 4. 398
9. v. Stankiewicz 5. 396
11. v. Schroeder, Familienstift 6. 397
— v. Schröder 7. 399
Antonienstr.
— Jaksch 20. 407
— v. Bötticher 21. 402
Georgenstr.
— Feitelberg 41. 415
— Fahrbach 40. 417
Nikolaistr.

Stadt 2. Gr. 9. Hyp. I.
— Börsen-Komitee Kommerzschule 57. 1065
— Esplanade, Anl. 56. —

———

Alexander-Boul.
2. Kamkin 21. 420
— Mentzendorff 20. 418
4. Kerkovius 19. 419
— Stadtgymnasium 18. 391
— Reimers'sche Anst. 17. 186
Reimersstr.
6. Kerkovius 3. 986
8. Stadt-Elementarschule 4. 1020
10. Kneet 5. 985
— Semenow 6. 433
Nikolaistr.

Stadt 2. Gr. 10. Hyp. I.
— Schützengarten 42. 187

Torfstr.

(Sassenhof.)
Mit. 2. Gr. 64. Hyp. IV.
Konsulstr.
— Lahzis 63. 1934
1. Laschinsky 55. 1496
3. Kalning 125. 1355
5. Baltzer 57. 1477
— Titow 58. 1085
Kandauer Str.
— Wolfschmidt 82. 1045
Philippstr.

———

Gartenstr.
2. Ewald 54. 1474
4. Ewwa 127. 1420
6. Gobsin 128. 1435
8. Ullmann 129. 1434
10. Mark 50. 1453
— Frey 45. 1057
— Schindler 41. 1196
Kandauer Str.
12. Aristow 98. 1042
— Carlile 99. 993
Philippstr.

Torgelsche Str.

Pet. 2. Gr. 24. Hyp. II.
Charlottenstr.
1. Maslow 16. 541
3. Stadt-Kinderasyl 17. 533
Hospitalstr.

———

Charlottenstr.
2. Leih-u.Vorschußk. 44. 629
4. Neretneek 43. 585
6. Gegens. Hilfsver. 42. 584
8. Stolzer 41. —
10. 12. Kristian 39. 580
14. Pittler 38. 579
— Sarring, gen. Strauch 36. 495
Friedensstr.

Totenstr.

heißt seit 1903 Torgelsche Str.

Treydensche Str.

hieß bis 1902 Gartenstr. und Hakensche Str.
B. O. B. Gr. 70. Hyp. II.
Petersb. Chaussée.
1. 3. Weidner 4. 1365
— Krone 131. 1368
— Krone 128. 1368
5. Kreewing 5. 1222
— Ehrmann 6. 1114
Bersohnsche Str.
— Russ. Ges. „Allg. Elektr.-Ges." 15. 1108
— Zihrul 24. —
— Mickelsohn 23. 1106
— Osias 178. 1542
— Sihvol 22. 1540
Unionstr.

———

Petersb. Chaussée.
2. Pirwitz 2. 1118
— Krone 127. 1368
do. 134. 1368
do. 27. 1368
4. Chocholkow 26. 1112
6. Tscheljegin 123. 1400
8. Gorelow 124. 1401
10. Chocholkow 125. 1402
12. Serafimow 126. 1403
— Serafimowa (Vogelshof) 28. 1122
Unionstr.

Trinitatisstr.

(Groß-Klüversholm.)
Mit. 1. Gr. 49. Hyp. IV.
Klüversholmuferstr.
— Polizeiverw. 80. 1380
Schiffsstr.
1. Andrschejewsky 77. 41
3. 5. Sawin 76. —
7. Nevermann 75. 43
9. 11. Gurewitsch 72. 102
Kleine Trinitatisstr.
13. Rodsiewicz 10. 99
15. 17. 19. Lange u. Sohn, A.-G. 7. 48
Durchbruch.

———

Klüversholmuferstr.
— Stadt-Stapelpl. 82. —
— Henning 81. 1307
Schiffsstr.
2. 4. Jansohn 67. 40
— Matwejewa 57. 87
6. Waßmuß 68. 52
8. Waßmuß 69. 53
10. Weißberg 70. 54
12. Lucht 71. 55
14. 16. Caviezel 54. 56
Klüverstr.
18. 20. Stabusch 144. 1663
22. Hartmann 52. 58
24. 26. Batschkin 51. 59
28. Groth 50. 60
— Artes. Brunnen 146. —
30. Maslow 49. 62
32. Grusdinsky 48. 63
Tusowstr.
34. 36. Tusow 21. 66
38. Janewitsch 20. 69
40. Lisowskaja 18. 70
42. Lisowskaja 19. 71
Durchbruch.

Trinitatisstr., kl.

(Groß-Klüversholm.)
Mit. 1. Gr. 49. Hyp. IV.
Schiffsstr.
1. Dreifaltigk.-Kirche 5. 1906
3. Lange u. Sohn, Act.-Ges. 7. 48
5. Tichanow 9. 47
7. Rodsiewicz 10. 99
Trinitatisstr.

———

Schiffsstr.
— Gurewitsch 72. 102
— Gurewitsch 73. 46
Trinitatisstr.

Tuckumer Str.

(Gravenhof.)
Mit. 2. Gr. 56. Hyp. IV.
Windauer Str.
— Eickert 10. 542

Kurische Str.
7. Eickert 9. 1399
7a. Wihtol 107. 1796
8. Walther 111. 1805
— Praulin 112. 1818
Bürgerstr.
——
Windauer Str.
— Zinne 12. 581
— Stuhlmann 11. 582
Kurische Str.
— Stuhlmann 36. 1601
11. Löser 104. 1620
13. Gulbe 105. 1641
— Städt. Baugrund 113. —
Bürgerstr.

Tulasche Str.

Mosk. 4. Gr. 44. Hyp. III.
Poltawasche Str.
1. Reimann 108. 1417
Rote Str.
3. Werner 130. 2198
5. Ohsoling 129. 2200
7. Kühn 105. 1851
9. Krundischew 104. 2357
11. Saitschenko 103. 1215
— Sapenin 102. 1621

Mosk. 4. Gr. 45. Hyp. III.
Jaroslawsche Str.
— Schustrow 80. 1220
13. Issajew 79. —
15. Krasnoperwow 78. 1236
17. Klementjew 77. —
19. Feklistow 76. 1239
21. 23. Eglit 75. 1296
25. Butkewitz 74. 1906
Bergstr.
——
Mosk. 4. Gr. 46. Hyp. III.
Kostromasche Str.
2. Tschajewsky 55. 2125
4. Tschajewsky 54. 1298
6. Obischew 53. 1273
8. Stalbe 52. 1233
10. Eidukas 51. 2046
— Jerikalow 50. 1227
Jaroslawsche Str.
— Ballod 13. 1942
12. Petranis 12. 1218
14. Michailow 11. 2119
16. Nitawsky 10. 1275
18. 20. Michailow 3. 1269
22. Kalnin 2. 1260
— Alexejew 1. 2197
Bergstr.

Turgenjewstr.

Mosk. 1. Gr. 41. Hyp. III.
Uferstr.
1. 3. Terentjew 100. 612
5. Friedland 99. 675
7. Friedland 98. 610
9a. Bielinky 140. 2156
9. Seligsohn 96. 672
11. Bielinky 97. 671
— Ljutow 95. 670
Moskauer Str.
— Drommert 88. 669
13. Kusubow 87. 668
15. Schmidt 86. 673
17. Rittow 85. 667
— Cahn 84. 565

Mosk. 1. Gr. 42. Hyp. III.
Eliasstr.
19. Kaufhof 1—73
— do. 676—747

Mosk. 1. Gr. 41. Hyp. III.
Gogolstr.
— Mariaverk.-Kirche 15. 2170
21. Kirchenhaus 14. 113
Reeperstr.
23. 25. 27. Muchin 11. 84
Mühlenstr.
——
Mosk. 1. Gr. 4. Hyp. I.
Uferstr.
— Erstes Ambaren-Viertel.
Moskauer Str.
2. Stadt Riga, Feuerwehr-Station 8. 697
4. St. Riga, Trödelm. 7. 1026
Eliasstr.
— Kaufhof, Baupl. 6. 1029
Gogolstr.
— Lutter 5. 696
Timotheusstr.

Mosk. 1. Gr. 41. Hyp. III.
6. Kirchenhaus 1. 111
8. Muchin 2. 110
10. 12. Muchin 3. 109
Reeperstr.
14. Becker 6. 99
16. v. Meiro 7. 100
18. Moltschanow 9. 98
20. Besobrasow 10. 97
Mühlenstr.

Turmstr.

Stadt 1. Gr. 8. Hyp. I.
Schloßplatz.
Arsenalstr.
— Krone, Zollpackh. 55. 70
Jakobsstr.
3. Rose 97. 109
5. Loewe 98. 108
7. Branke 99. 107
9. Borchert und Steiner 100. 106
11. Haacke 101. 105
13. Rothenfeld 102. 104
15. Reinberg 103. 103
17. Grundmann 104. 102
19. Müller 105. 101
21. Schukajew 106. 100
23. Götz 107. 99
25. Jakowlewa 108. 98
27. Poetsch 109. 97
29. Skribanowitz 110. 96
31. Kleinholz 111. 95
33. Schenck 112. 94
35. Seidler 113. 93
37. Jaksch 114. 92
Basteiplatz.
——
Stadt 2. Gr. 9. Hyp. I.
Schloßplatz.
— Reichsbank 52. 1053
Packhausstr.
— St. Riga, Baupl. 51. —
Puschkin-Boulevard.
2. Dombrowsky 49. 90
— St. fr. Jakobskas. 41. —
Basteiplatz.

Turnerstr.

Stadt 2. Gr. 10. Hyp. I.
Nikolaistr.
— Stadt-Realschule 44. 190
— Turnhalle 45. 193
Stadt-Kanal.
——
Nikolaistr.
— Hammer 43. 191
Stadt-Kanal.

Tusowstr.

(Groß-Klüversholm.)
Mit. 1. Gr. 49. Hyp. IV.
Trinitatisstr.
— Tusow 21. 66
Grabenstr.
——
Trinitatisstr.
— Grusdinski 48. 63
— Maslow 49. 62
Grabenstr.

Twersche Str.

Mosk. 1. Gr. 39. Hyp. III.
Katholische Str.
— Nemm 117. 2400
1. Siderow 118. 952
3. Kusmin und Saitschenko 119. 790
5. Sablotzky 120. 2103
7. Kubja 121. 2083
9. Straupe 122. 947
11. Rinkus 123. 2380
— Fomin 124. 1124
Dünaburger Str.
——
Katholische Str.
2. Allerheil.-Kirche 116. 954
— Allerheil.-Kirche 156. —
— Suslow 115. 1670
Dünaburger Str.

Uferstr.

hieß bis 1902 Dünauferstr.
Mosk. 1. Gr. 41. Hyp. III.
Turgenjewstr.
— Terentjew 100. 612
1. Sengbusch & Co. 101. 613
3. Lit.-prakt. Bürger-Verbindung 102. 2350
— Heß 103. 614
Smolensker Str.
— Dombrowsky 105. 615
5. Brusinsky 106. 616
7. Ewert 107. 617
9. Wange 118. 618
11. Beibst 119. 619
13. Beibst 120. 620
Jesuskirchenstr.
— Gawrilow 121. 621
15. 17. Sommer 138. 652
19. Neumann 136. 624
21. Berkowitz 135. 625
23. Neuberg 134. 626
25. Weiler 133. 629
27. Kusik 132. 627
29. Majakow 131. 628
Mühlenstr.

Mosk. 1. Gr. 43. Hyp. III.
Mühlenstr.
31. Beibst 2. 595
— Lew 1. 630
— v. Hahnenfeldt 3. 631
— Bolotin 4. 632
— Günzburg 5. 655
33. Sewnikow 6. 654
35. Gordon 7. 644
37. Tanajew 8. 662
39. 41. 43. Berg 9. 633
Speckstr.
— Cahn 60. 643
45. Schorin 61. 642
— Sinizin 62. 641
47. Schorin 63. 634
Strusenstr.
49. Petersohn 64. 635
— Balk 65. 640
— Balk 66. 636
— Nesterow 67. 639
— Cahn 68. 69. 656. 638
51. Stadt Riga 70. 653
Barbierstr.
53. Stadt Riga 73. 637
55. Rings 74. 845
57. Karelin 75. 846
59. Libmann 76. 850
61. Alexandrowitsch 77. 851
Kurze Str.
63. Merklin 142. 852
65. Mündel 141. 853
67. Rig. Börsen-Bank 140. 855
69. 71. do. 139. 857
— do. 137. 858
— do. 135. 860
— do. 134. 861
Grebenschtschikowstr.

Mosk. 4. Gr. 48. Hyp. III.
73. Bet- u. Armenhaus d. Altgläub. 2. 2391
75. Kerkovius 5. 870
— Hammer 121. 2396
77. Hammer 8. 862
— Bienemann 9. 863
Thomasstr.

Ugahlensche Str.

(Alter Lagerplatz.)
Mit. 2. Gr. 75. Hyp. VI.
Libauer Str.
— Elsaschew 80. 464
— v. Rautenfeld 81. 50
— Behrens 83. 45
— Otto 85. 43
Spirgensche Str.
——
Libauer Str.
— v. Götz 72. 53
Laidsensche Str.
— v. Rautenfeld 99. 368
— Blümke 179. 1122
— Tröster 79. 47
— Jannsohn 127. 790
— Kroge 78. 46
Spirgensche Str.

Ulenbrokische Str.

(2. Ambaren-Viertel.)
Mosk. 1. Gr. 4. Hyp. I.
Gogolstr.
— St. Ambarengr. 16. —
— do. 15. —
— do. 14. —
— do. 13. —
— do. 12. —
— do. 11. —
Moskauer Str.
——

Gogolstr.
— Kaufhof, Bauplatz 6. 1029
— Städt. Viehmarkt 7. 1026
— Stadt Riga 9. 1021
Moskauerstr.

Uniostr.

hieß bis 1902 Moorstr.
V. D. V. Gr. 89. Hyp. II.
Petersb. Chaussée.
— Daugull 1. 1116
2. Petersohn 2. 1397
4. Kahrklis 3. 1460
6. Sentel 5. 1484
8. Kuhlmann 6. 1438
10. 12. Wihtol 7. 1333
14. Serafimow (Vogelshof) 8. 1122
Treydensche Str.
———
V. D. V. Gr. 70. Hyp. II.
Petersb. Chaussée.
1. Russ. Ges. „Allg. Elektr.-Ges." 15. 1108
3. Reedrit 21. 1495
5. Hosias 178. 1542
7. Sihpol 22. 1540
Treydensche Str.

Valentinstr.

Mit. 2. Gr. 60. Hyp. VI.
Margaretenstr.
— Eckardt 125. 1202
— do. 16. 93
— Bagg 133. 1348
— Misrok 132. 1219
Kleine Goldinger Str.
———
Margaretenstr.
— Eckardt 126. 1203
— do. 128. 1204
— do. 131. 1205
Kleine Goldinger Str.

Vogelstr.

(Seifenberg.)
Mit. 1. Gr. 73. Hyp. IV.
2b. Rutke 138. 1997
— Baumann 133. 1882
Depkinstr.
— Neumann 140. 1998
1a. Kwiit 152. 1999
1b. Rutin 147. 2003
— Thalheim 20. 457
1. Schöning 19. 1217
3. Jansohn 18. 1409
5. Mickelsohn 17. 513
7. Kursen 15. 1830
9. Schimanow 13. 1172
11. II. Ueberdünsche Spar- u. Vorsch.-Kasse 12. 1494
13. Gilde 11. 515
15. Pawassar 10. 502
17. Lihdak 9. 2008
19. Baranow 8. 506
Kornstr.
— Petersohn 32. 1728
21. Paul 33. 485
23. Sallin 34. 484
25. Jacobsohn 36. 1191
— Städt. fr. Fläche 37. —
— Nikiferow 35. —
— Städt. fr. Fläche 38. —
29. Luhmann 39. 1413
Stabbensche Str.

31. Ohsolin 62. 486
Ackerstr.
37. Losberg 71. 491
Nelkenstr.
39. Andersohn 72. 478
41. Ditterle 73. 1187
— Wulffson u. Dombrowskaja 74. 477
Nummershofsche Str.
———
Mit. 1. Gr. 52. Hyp. IV.
— Pickert 109. 1426
Depkinstr.
— Busch 120. 1996
— Busch 16. 1887

Mit. 1. Gr. 73. Hyp. IV.
2b. Rudde 1. 1310
2. Rollberg 2. 1736
2a. Jakowlew 3. 1638
4. Torster 6. 1646
— Barres 7. 1803
Kornstr.
— Paul 42. 485
6. Restmann 41. 483
Keckausche Str.
8. Frischenfeldt 45. 1316
10. Petzel 40. 1232
— 122. —
12. Schaumann 61. 1329
Nelkenstr.
— 144. —
— Answeesul 145. 1950
14. Answeesul 58. 1517
16. Osolin 57. —
18. Breede 55. 500
20. Jocher 78. 1918
22. Busch 77. —
24. Wulffson u. Dombroskaja 75. 477
Nummershofsche Str.

Waagestr.

Stadt 1. Gr. 1. Hyp. I.
Kleine Sünderstr.
1. Schwarzhäupterhaus 82. 646
3. 5. St. Mielshs. 83. —
7. Heede 85. 640
Herrenstr.
———
Kleine Sünderstr.
2. Lisschitz 89. 439
4. Rücker 87. 440
6. Mitschke 86. 441
Herrenstr.

Waagestr., kl.

Stadt 1. Gr. 1. Hyp. I.
Reußische Str.
1. Rosenthal 93. 658
3. v. Berkholz 94. 657
5. Horon 95. 656
7. Seeberg 96. 649
Kleine Sünderstr.
———
Reußische Str.
2. Nathan 92. 436
4. Resnikow 91. 437
6. v. Sengbusch 90. 438
Kleine Sünderstr.

Wachholderstr.

Pet. 3. Gr. 16. Hyp. II.
Apothekerstr.
1. Neumann 30. 1123
3. Ulrich 29. 1139
5. Ulrich 28. 1140
5a. Harffer 32. 1308
Sofienstr.
———
Sofienstr.
2. 4. Braß 27. 1166
— Höflinger 26. 1282
Apothekerstr.

Waffenstr.

Pet. 2. Gr. 25. Hyp. II.
Hospitalstr.
1. 3. 5. 7. Zietemann 31. 600
Talstr.
9. Salz 53. 1274
— Städt. fr. Fläche 54. —
— Saulit 55. 609
Kleine Bärenstr.
———
Hospitalstr.
2. Kusmin 109. 602
4. Zietemann 108. 632
6. Boesche 107. 631
8. Karkling 106. 623
10. Tokar 105. 622.
12. Koronkewitz 104. 621
Talstr.
14. Pabersing 97. 1300
16. Karasija 96. 635
Bärenstr.

Waggonstr.

Mosk. 3. Gr. 38. Hyp. III.
Ritterstr.
— Hettmann 61. 1516
1. Silbert 60. 1641
3. Rutke 59. 1475
5. Lietz u. Grundmann 58. 1482
7. Kamenetzky 57. 1478
9. Dreyer 52. 1987
— Luhke 53. 1212
Matthäistr.
— Guthmann 12. 1981
11. Dannenberg 13. 2102
13. Berner 14. 2013
— Waggon-Fabrik 85. 1387
Narvasche Str.
———
Ritterstr.
2. 4. 6. Russ.-Balt. Waggonfabrik 41. 1387
8. Swedris 49. 1502
10. Zirzen 50. 2047
— Rungis 51. 1998
Matthäistr.
— Fedotow 17. 1957
12. Erungas 16. 1629
14. Rohde 15. 1630
— Waggon-Fabrik 84. 1387
— Kaulin 82. 2220
Wolmarsche Str.

Waisenstr.

Mit. 1. Gr. 49. Hyp. IV.
Schoonerstr.
— Städt. Heuschlag 139. —

Mit. 2. Gr. 57. Hyp. IV.
(Gravenhof.)
— Waisenhaus 47. 530
Dorotheenstr.
— Waisenhs., Wald 48. 530
— Asser 148. 2007
— Philip 149. 2020
— Strasde 151. 2022
— Goldberg 52. 1185
— Gravenh. Markt 141. —
Gesellenstr.
———
Mit. 1. Gr. 49. Hyp. IV.
Schoonerstr.
— Städt. Heuschlag 140. —

Mit. 2. Gr. 57. Hyp. IV.
(Gravenhof.)
Hermannstr.
— Waisenhaus 47. 530
Dorotheenstr.
— Waisenhaus 156. 530
— Städt. Baugrund 44. —
— Städt. Baugrund 43. 1419
Gesellenstr.

Waldstr.

(Schwartzenhof.)
Mit. 2. Gr. 61. Hyp. IV.
Rancksdamm.
1. v. Klein 88. 616
3. 5. Wegner 132. 1603
Zaunstr.
7. Plahke u. Freyberg 91. 902
9. Magdeburger 104. 783
11. 13. Zehsneek 103. 852
15. Cantini 102. 2001
— Cantini 101. 787
Taubenstr.
———
Mit. 1. Gr. 49. Hyp. IV.
Rancksdamm.
— St. Riga, Heuschl. 139. —
— Aboling 143. 1985

Mit. 2. Gr. 58. Hyp. IV.
2. Dreifaltigk.-Kirche 1. 617
4. Barwig 2. 621
Blumenstr.
4a. Petschak 32. 620
— Heyster 33. 642

Mit. 2. Gr. 61. Hyp. IV.
Lagerstr.
— Jauch 109. 646
6. Schultz 108. 644
8. Grundmann 107. 643
Burschenstr.
10. Grundmann 106. 643
12. Reß 105. 785
Bäckerstr.
— Mattausch 123. 788
Taubenstr.

Walksche Str.

Pet. 1. Gr. 11. Hyp. II.
Kaisergartenstr.
1. Kösche 36. 10
— Knigge 134. 1552
3. Knigge 37. 19
5. Knigge 38. 19
— Kaiserl. Garten 39. —
Industriestr.
———
Kaisergartenstr.
2. Beckmann 35. 9
4. Kösche 28. 10
Werrosche Str.
6. Harmsen 27. 18
8. Knigge 26. 1553
Felliner Str.
— Häusermann 94. 26
Industriestr.

Wallstr.

Stadt 1. Gr. 6. Hyp. I.
Sandstr.
1. V.=G. Rossija 107. 165
3. Fitzner 108. 174
5. Fitzner 109. 173
7. Pawlow 111. 172
9. Lapinsky 113. 171
Kleine Sandstr.
11. Skibinski 94. 285
Pferdestr.
13. Baumann 92. 345
15. Bytschkow 90. 283
— do. 91. 284
Kalkstr.

Stadt 1. Gr. 2. Hyp. I.
17. Witte 1. 509
19. Phönix 2. 508
21. Beikas 3. 507
— Ges. d. Musse 8. 512
23. Sellmer 4. 506
25. Sellmer 5. 505
Malerstr.
27. Blumenthal 20. 499
29. Stahl 21. 501
Böttcherstr.
31. Friedrich 22. 495
33. 35. Thiel 24. 490
Theaterstr.
37. 39. Sichmann 34. 488
Kleine Wallstr.
41. Spliet 36. 483
43. Spliet 38. 485
45. Spliet 39. 486
— Frey 40. 487
Königsstr.

Stadt 2. Gr. 9. Hyp. I.
Sandstr.
2. Selbsthilfe 40. 175
4. 6. Just 39. 176
8. v. Pander 30. 178
10. Kolbien 37. 993
12. 14. Mohrberg 35. 180
16. Buchardt 31. 184
18. v. Oettingen 33. 182
Kalkstr.

Stadt 2. Gr. 5. Hyp. I.
20. Jauch 58. 673
22. Stadt=Gefängniß 61. —
— do. 62. —
24. Becker 63. 493
26. Schmidt 64. 492
— Mohrberg 66. 677
Theaterstr.
— Russ. Vers.=Ges. gegr. 1835. 67. 679
28. Wolff=Stomersee 71. 682
30. Herzfeld 72. 683
Weberstr.

Wallstr., kl.

Stadt 1. Gr. 2. Hyp. I.
Königsstr.
1. Spliet 37. 484
— Spliet 36. 483
Wallstr.

Königsstr.
— Seegrün 35. 482
— Sichmann 34. 488
Wallstr.

Walterstr.

(Nordeckshof.)
Mit. 2. Gr. 67. Hyp. VI.
Lange Str.
— Kosarewski 1. 1189
2. Behting 2. 525
4. Weinberg 3. 544
10. Ruhse 4. —
— do. 150. —
Cementstr.

Lange Str.
— Prostak 19. 571
1. Friedenthal 18. 672
3. Frey 17. 634
5. Strauß 16. 462
7. Schid 15. 628
Cementstr.
— Dedse 14. 461
9. Laiwneek 5. 569

Walzwerkstr.

V. D. V. Gr. 87. Hyp. V.
Plettenbergstr.
1. Leroff&Ahrendt 136. 615
3. Rig. Walzwerk (Gunersdorf) 135. 594
5. 7. Rudsit (Gunersdorf) 134. 65
Pleskauer Bahn.

Plettenbergstr.
— Bogoslowskische Bergbau=Ges. 139. 730
— Chomse 138. 611
Atlasstr.
— Chomse 137. 605
Pleskauer Bahn.

Waja=Str.

V. D. V. Gr. 85. Hyp. V.
— Agthe (Neuhof) 20. 105
— Jutefabrik 27. 163
Neuhofsche Str.
— 37. —
— Agthe (Neuhof) 20. 105
— v. Buengner 40. 776
Meinhardstr.
— Gesinde Griesle 19. —
— Gesinde Kulle 18. —
— Rig. Baugef. (Dragunshof) 16. 107
Plettenbergstr.

V. D. V. Gr. 84. Hyp. V.
— Gesinde Maile 15. —
— Gesinde Melle 14. —
— Ruetz (Gravenhof) 40. 309
Samsonstr.
— 28. —
Hamburger Str.
— Rig. Baugesellsch. (Gravenhof) 10. 110
— Baugef. Struktor (Annenhof) 9. 111
Meyershof.

V. D. V. Gr. 85. Hyp. V.
— Agthe (Neuhof) 20. 105
— Jutefabrik 21. 163
— Agthe (Neuhof) 20. 105
— Gesinde Griesle 19. —
— Gesinde Kulle 18. —
— Agthe (Heilshof) 17. 106
— Rig. Baugef. (Dragunshof) 16. 107
Plettenberg=Str.

V. D. V. Gr. 84. Hyp. V.
— Gesinde Maile 15. —
— Ramberg u. Lichtwerk (Annenruhe) 13. 108
— Selting (Ehlers Gelegenheit) 12. 109
— Ruetz (Gravenhof) 40. 309
— Tramway=Gesellsch. „Kaiserwald" 26. 758
Samsonstr.
— Jürgens 27. 742
— Baugef. Struktor (Annenhof) 9. 111
— v. Berkholz 56. 778
Meyershof.

Wasserstr.

(Schwartzenhof.)
Mit. 2. Gr. 61. Hyp. IV.
Kalnezeemsche Str.
— Kapitonow 84. 755
— Herrmuth 83. 757
— Stadt=Polizeiamt 82. —
— Strasde 81. 758
— v. Bach 80. 759
— Schröder 78. 761
— v. Penzelius 77. 763
— Herskind 76. 766
— Dombrowsky 75. 767
1. Schröder 74. 1390
Schwalbenstr.
2. Schröder 28. 771
(Sunde.)
4. Schröder 27. 989
3. Städt. Mietshs. 26. 988
4a. do. 25. 986
5. do. 24. 987
6. 7. Höslinger 22. 984
8. Jankewitsch 20. 991
12. Schlosser 17. 978
14.16.18. A.=G. Mantel 5. 976
20. 22. Feyerabend 6. 974
— Gorochow 7. 779

(Sassenhof.)
Mit. 2. Gr. 63. Hyp. IV.
Dünamündesche Str.
— Jakowlew 108. 997
— Jakowlewa 107. —
24. Utkina 106. 1070
26. Seedin 105. 1046
(Ilgezeem.)
— Stadt, fr. Fläche 104. —
— Polkowoi Dwor 101. —
Regimentsstr.

(Schwartzenhof.)
Mit. 2. Gr. 61. Hyp. IV.
Kalnezeemsche Str.
— Schröder 85. 1590
— Schröder 79. 1302
Kleine Düna.
(Sunde.)
9. Zieze 19. 980
10. A.=G. Mantel 18. 979
11. 13. 15. 17. 19. Rigaer Drahtindustrie 2. 1241
21. 23. do. 1. 975
Kleine Wasserstr.

Mit. 2. Gr. 63. Hyp. IV.
(Sunde.)
25. Martinsohn 88. 973
(Ilgezeem.)
— Balk 89. 1141
Dünamündesche Str.
27. 29. Matykalski u. Golotin 103. 1142
— Polkowoi Dwor 102. —
Regimentsstr.

Wasserstr., kl.

(Sunde.)
Mit. 2. Gr. 63. Hyp. IV.
Buchtstr.
1. Ilgez. Brauerei 87. 1400
— Martinsohn 88. 973
Wasserstr.

Buchtstr.
— Rigaer Drahtind. 1. 975
Wasserstr.

Weberstr.

Stadt 1. Gr. 3. Hyp. I.
Marstallstr.
1. Hancke 117. 745
3. Strauß 118. 843
5. Lösevitz 119. 842
Altstadt.
7. Grosset 120. 811
9. Graes 121. 812
11. Blumenthal 122. 841
13. Blankenstein 123. 840
Schmiedestr.
15. v. Rücker u. A. 147. 839
Riesingstr.
17. Freyberg 148. 862
Königsstr.

Stadt 2. Gr. 5. Hyp. I.
19. Gewerbeverein 75. 885
21. Minus 74. 877
Theater=Boul.
— Krone, Post= u. Telegrafenamt 93. 1062
Stadt=Kanal.

Stadt 1. Gr. 2. Hyp. I.
Scharrenstr.
2. Preiß 130. 453
4. Puls 131. 454
6. Peters 132. 455
8. Prüssert 133. 456
10. Sommer 134. 457
12. Danziger u. Jacobsohn 135. 458
Schmiedestr.
14. Trautmann 151. 459
Riesingstr.
16. Krone, Speicher 41. —
Königsstr.

Stadt 2. Gr. 5. Hyp. I.
18. Herzfeld 72. 683
20. Spohr 73. 671
Theater=Boul.

1. Weidendamm.

Pet. 1. Gr. 11. Hyp. II.
Elisabethstr.
1. v. Tiesenhausen 87. 1271
3. Becker 86. 86
5. v. Sengbusch 83. 85
7. Stolzer und Haensell 82. 81
9. Stiebenhaus und Eisolt 79. 83

11. Lutzen 98. 1314
13. v. Berg 78. 23
15. Behrsin 76. 80
17. 19. A.-G. Richard Pohle 73. 77
21. Baer 70. 73

Hansastr.

23. Wolffschmidt 69. 72
25. 27. Wolffschmidt 68. 71
29. Hindin 64. 68
31. Baer 63. 67
33. Baer 62. 65
35. Michelsohn 60. 64
37. Michelsohn 58. 93
39. Nikolajew 57. 63

Peterholmstr.

———

Pet. 1. Gr. 18. Hyp. II.

Schützenstr.

2. 2a. v. Wyganowski 37. 651
4. Mitusow 36. 142
6. v. Grünewaldt 35. 143
8. Grünberg 34. 112
10. Kahn 33. 113

Jägerstr.

12. Fritsche 24. 111
14. v. Rautenfeldt 23. 114
16. Schultz 22. 115
18. Will 47. 1411
20. Will 21. 116

Mühlenstr.

22. Städt. Pumpwerk 3. —

Hansastr.

Pet. 3. Gr. 14. Hyp. II.

— Oreler Bahn; Güterbahnhof 44. —

2. Weidendamm.

2. Weidendamm.

Pet. 3. Gr. 14. Hyp. II.

Peterholmstr.

— Redlich 35. 1325
1. Bergmann 24. 62
3. Wolzonn 23. 61
5. Walther 22. 60
— Schidelew 34. 59
7. Schidelew 21. 1289
9. Loßky 20. 58
11. Rosenkranz u. Co. 19. 57
13. Berg 18. 89
15. Pawlow 17. 90
17. Dietrich 16. 91

Viehlenhofsche Str.

— Nesterow 15. 1502
19. Nevermann 14. 97
— Pawlow 13. —
21a. Grüning 60. 1522
21. A.-G. Ressort 12. 98

Ringenbergsche Str.

23. Dombrowsky 10. 99
25. Dombrowsky 9. 100
27. Ges. Prowodnik 7. 102
29. do. 6. 103
31. do. 5. 104

Rote Düna.

———

1. Weidendamm.

— Oreler Bahn, Güterbahnhof 44. —

Schanzenstr.

Bellenhofsche Str.

— St. Schlachthaus 43. —

Schlachthausstr.

Arensburger Str.

— Talgsiederei 48. 1474
— Cahn 53. 1482

Berghofsche Str.

— 66. —
— 65. —
— Kergalw 64. 1569
— St. Riga, Weide 47. —
— Städt. Heuschlag 33. —

Holstenhofsche Str.

2. Städt. Heuschlag 32. —
4. Nather 55. 1489
6. Ruhtenberg 37. 1334

Weißenhofsche Str.

(Ilgezeem.)

Mit. 2. Gr. 63. Hyp. IV.

Dünamündesche Str.

— Jwlewa 55. 1136
1. Leschinsky 54. 1137

Piltensche Str.

3.5.7. A.-G. Textil 41. 1153
9a. Siering 130. 1451
9. Posselt 129. 1452

Nußstr.

— Klein 26. 1156
— Posselt 22. 1157

(Weißenhof.)

Mit. 2. Gr. 77. Hyp. VI.

11. Steinberg 38. —
13. Wirsing 37. —
15. Kaaker 36. —
17. Hesse 35. —
— Leyer 34. —
— Neudorf 33. —

———

(Nordeckshof.)

Mit. 2. Gr. 66. Hyp. VI.

Dünamündesche Str.

2. Jwlewa 20. 229
4. Dindon 19. 250
6. 6b. Leimann 18. 448

Olaische Str.

— Sahlmann 17. 393

(Ilgezeem.)

Mit. 2. Gr. 63. Hyp. IV.

Nordeckshofsche Str.

— Swestin 35. 1155
6a. Liedtke 133. 1563
— Städt. Baugrund 32. —

Nußstr.

— St. Sandfläche 27. —
8a. Dindon 28. 1642
— Städt. fr. Fläche 29. —

(Weißenhof.)

Mit. 2. Gr. 77. Hyp. VI.

10. Eglith 23. —
16. v. Burhoevden 19. 155

Wendensche Str.

Pet. 2. Gr. 26. Hyp. II.

Revaler Str.

1. Kamintius 77. 364
3. Pfeiffer 112. 365
5. Bergholz 111. 363
7. v. Walther 110. 436
9. Octer 109. 463
11. v. Landesen 108. 362
13. Walleika 107. 551
15. Heß 106. 553
17. Salling und Schmißrauter 105. 552
19. Austerlad 104. 456
21. Barkowsky 103. 457

Pokrowstr.

23. Ohsoling 36. 618
25. Engel 37. 454
27. Kowalew 38. 455
29. Osolin & Stange-Maile 40. 1223
31. Sedelneck 41. 361
33. Behrsohn 42. 542
35. Linning 43. 543
37. Aull 117. 1338
39. Stahlfedernfabr. 46. 359
41. Schmidt 44. 544
43. Meierowitsch 45. 545

Alexanderstr.

Revaler Str.

2. Abramowitsch 76. 504
4. Scheffler 74. 502
6. Gaile 73. 519
8. Heydinger 70. 517
10. Wissotzky 69. 612
12. Nikiforow 66. 613
14. Schlüter 65. 500
16. Schuberg 62. 497
18. Kröger 61. 499
20. 22. Leutner 59. 496
24. Pinck 58. 523
26. Surowsky 57. 524
28. Schwarzhoff 55. 525
30. Schwarzhoff 54. 527
32. Behrsing 52. 573
34. Julick 50. 1228
34a. Foege 122. 1507
36. Barkowsky 48. 570

Alexanderstr.

Werrosche Str.

Pet. 1. Gr. 11. Hyp. II.

Mittelstr.

1. Häusermann 31. 1306
3. Taube 30. 12
5. Annis 29. 11
7. Kösche 28. 10

Walksche Str.

———

Mittelstr.

2. Lange 23. 16
4. Hartmann 24. 17
6. Harmsen 27. 18

Walksche Str.

Wiesenstr.

Mosk. 3. Gr. 37. Hyp. III.

Matthäistr.

— Peiled 22. 1329
1. Ehrberg 29. 2178
3. Sprohgis 103. 2135
5. Blankenburg 30. 1910
7. Treyer 102. 2136
9. Wiegandt 33. 1965
— Nahtring 34. 1931

Helenenstr.

———

Matthäistr.

— Brachmann 21. 1459
2. Sirk 14. 2319

Hasenstr

— Galding 13. 1955
4. Kruhming 92. 2004
6. Spradse 8. 2024

Helenenstr.

Wilnasche Str.

(Nordeckshof.)

Mit. 2. Gr. 66. Hyp. VI.

Kuckuckstr.

Bullensche Str.

1. Korpis 79. 819

Ambothensche Str.

— Kalning 52. 279
— Wunge 53. 205
3. Silling 51. 207
5. Behrsing 50. 208
7. Neumann 49. 600
9. Schimanow 48. 506
11. Buschmann 47. 975
13. Buschmann 46. 663
15. Neuburg 59. 214
— Jacobsohn 60. 624
17. Wirk 61. 218
— Wunge 62. —

Ambothensche Str.

———

Bullensche Str.

— Kalning 80. 646

Ambothensche Str.

— Grünberg 33. 357
2. Ansohn 32. 228

Kreßlerstr.

— Martins-Kirchen-Gemeinde 168. 818
4. Trofanow 35. —
6. Fedulow 41. —
8. Birkhahn 42. 662
10. Titkewitsch und Ksunin 43. 224
12. 14. Skulte 44. 223
16. Grigorjew 45. —

Grodnoische Str.

— Radionow 25. 283
18. Luntsch 24. 295
20. Swaigsne 23. 296
22. Hirschberg 22. 297
— Austrin 21. 820

Dünamündesche Str.

Windauer Str.

(Gravenhof.)

Mit. 2. Gr. 56. Hyp. IV.

Libauer Str.

— Skiparis 16. 541
1. Wainberg 15. 576
3. Hindriksohn 14. 575
5. Knothe 13. 577
7. Strauchmann 22. 596

Wolfsstr.

— Sneedse 34. 593

Kurische Str.

— Küker 42. 527
9. Sablowsky 41. 606
11. Legsding 40. 1381

Bürgerstr.

— Müller 50. 1372
13. Deutschmann 66. 1346

Birkenstr.

Mit. 2. Gr. 56. Hyp. VI.

— Reimer 67. 604
17. Memmen 125. 1325
— Memmen 124. 1324
17a. Stephany 123. 1323
17b. Johannsohn 68. 1134
— Ansohn 79. 80

Gravenhofsche Str.

21. Freymann 85. 704
— Sichmann 117. 1068
21a. Koslowsky 99. 784
23a. Murowsky 106. 881
23. Sander 86. 77

Bolderaaer Bahn.

(Alter Lagerplatz.)

Mit. 2. Gr. 75. Hyp. VI.

25. Rohen 49. 76

Krusenhofsche Str.

— Saß 193. 1196
35. Purring 17 810

37. Bodneek 189. 1247
45. Jürgensohn 16. 72
— Sellier u. Bellot 14. 132
59. Eichelberg 185. 1180
61. Heynisch 187. 1181
63. Berg 149. 1164
— Pleskodahl 28. 134
Kalnezeemsche Str.
———
Mit. 2. Gr. 56. Hyp. IV.
Libauer Str.
— Eickert 10. 542
Tuckumer Str.
2. Zinne 12. 581
4. Stuhlmann 11. 582
Kurische Str.
— Hermann 35. 1467
6. Baron 37. 584
8. Ewaldsohn 38. 1462
— Städt. Baugrund 39. —
Bürgerstr.
Mit. 2. Gr. 56. Hyp. VI.
— Platz für das 2. Krankenhaus 115. —
Gravenhofsche Str.
— Städt. Marktpl. 118. —
26. Swaigsne 101. 796
28. Pohl 102. 842
30. Kramming 87. 850
32. Stein 84. 79
Bolderaaer Bahn.
Mit. 2. Gr. 75. Hyp. VI.
— Krone 95. 340
— Rohen 49. 76
— Ohsol 50. —
— Jacobsohn 51. —
32. Ehder 169. 993
— Ohsoling 52. 479
Krusenhofsche Str.
34. Purring 190. 1184
— Woischwillo 194. 1212
— Wanowsky 195. 1224
48. Brockmeyer 188. 1232
50. Hümüller 172. 1038
52. Musso 160. 927
Spahrenische Str.
— Jürgensohn 16. 72
— Ansohn 15. 420
Neumockensche Str.
62. Adamtschewsky 11. 1049
64. Adamtschewsky 12. 590
— Adamschewsky 13. 1048
70. Kohklit 151. 1166
72. Jegorowitsch u. Matthisohn 150. 1165
— Pleskodahl 28. 134
Kalnezeemsche Str.

Windstr.

(Thorensberg.)
Mit. 1. Gr. 53. Hyp. IV.
Alte Mitauer Str.
— Hartmann 6. 240
1. 3. Alp 8. 189
Konradstr
5. Ohsoling 44. 191
7. 9. Dreger 41. 193
11. Eltzen 40. 199
13. Reimann 39. 201
Konradstr.
— Preedit 148. 1697
19. Polerup 147. 1570
Ludwigstr.
15. Wischker 142. 1548
17. Barkkuß 146. 1558
21. Urbanowitsch 150. 1680
23. Wihksne 151. 1709
25. 27. Schmidt 152. 1844
29. Deling 138. 1509
31. Pawilaitis 139. 1514
33. Laurit 136. 1505
Bauskesche Str.
———
Alte Mitauer Str.
— Lobanowsky 1. 186
2. Bergmannsohn 5. 187
4. Borchert 4. 188
Brussenstr.
6. Birck 45. 190
Badestr.
8. Seemel 47. 192
10. 12. Linge 48. 196
14. Stein 49. 197
16. W. Eickert 50. 198
18. Weber 51. 200
Steile Str.
20. Bertelsohn 52. 202
Kalkofenstr.
22. 24. A.-G. Meteor 38. 205
24a. Block 35. 206
26. Andrischejewski 34. 210
28. Wendt 33. 208
30. Antonowa 30. 1874
32. Skult 29. 211
Kalkofenstr.
34. Bramberg 153. 1708
— Wildenberg 66. 216
Bauskesche Str.

Winkelstr.

(Schwartzenhof.)
Mit. 2. Gr. 61. Hyp. IV.
Kalnezeemsche Str.
— Meyer 53. 747
1. Bulowsky 54. 944
Schwalbenstr.
———
Kalnezeemsche Str.
— Spessa 52. 744
Schwalbenstr.

Witebsker Str.

Mosk. 4. Gr. 44. Hyp. III.
Dünaburger Str.
— Anorow 46. 931
1. Astaschew 51. 930
3. Jermolajew 50. 928
5. Koschewnikow 49. 929
7. Botscharnikow 48. 927
9. Solowjew 47. 926
11. Großberg 43. 923
13. Kolesnikowa 42. 922
15. Aksjonow 41. 920
17. Hirschfeld 40. 919
19. Bogdanow 39. 1024
21. Hermansohn 38. 916
23. Knoch 37. 914
25. Abramow 36. 913
27. Sage 35. 1011
29. Roschonkow 34. 1961
31. Roschonkow 33. 912
33. Merkuljew und Kamkin 32. 910
Kleine Bergstr.
35. Merkuljew und Kamkin 84. 909
37. Roschonkow 83. 908
39. Grünupp 81. 1844
Rote Str.
41. Grünupp 80. 1071
43. Siderow 79. 1070
45. Friedenberg 78. 992
Moskauer Str.
———
Dünaburger Str.
— Sitkewitsch 53. 887
2. Fomin 54. 888
4. Astaschew 58. 1001
6. Johansohn 59. 890
8. Brusendorf 60. 921
Schmale Str.
10. 12. Grigorjew 63. 894
14. Stupina 65. 917
16. Petrow 66. 918
18. Bune 67. 915
20. Widuskaln 71. 897
22. Merkuljew 73. 899
— St. Buden 11-23 133. —
Kleine Bergstr.
— Städt. Marktpl. 74. 2025
— Petrow 75. 1068
— Bogdanow 76. 1204
— Paul 77. 1202
Moskauer Str.

Wjasmasche Str.

Mosk. 4. Gr. 47. Hyp. III.
Lubahnsche Str.
— Schulte 51. 2375
1. Jefimow 52. 1890
3. Podrjatschik 16. 2408
Kl. Lubahnsche Str.
———
Lubahnsche Str.
— Lasda 54. 1256
2. Leepe 53. 2112
(Dreylingsbusch.)
Mosk. 4. Gr. 72. Hyp. V.
— 171. —
4. Ausing 1. 662
— 172. —
— Wihksne 2. 39
Lubahnsche Str.

Wjatkasche Str.

Mosk. 4. Gr. 72. Hyp. V.
Moskauer Str.
— Walther 163. 657
— Schultz 81. 660
1a. Sawweljew 158. 589
— Paegle 148. 492
Wologdasche Str.
— Heyse 84. 446
5. Lösevitz u. Jansohn 76. 308
3. Krasting 75. 274
— Kasack 74. 17
1. Jansohn 90. 13
— Ratzen 73. 451
— Sommer-Horst 72. 512
Oreler Bahn.
———
Moskauer Str.
2. Zeitz 80. —
2. Zeitz 79. —
2a. Mutzeneek 78. 445
4. George 141. 447
6. Kronberg 77. —
Oreler Bahn.

Wolfsstr.

(Gravenhof.)
Mit. 2. Gr. 56. Hyp. IV.
Kleine Lagerstr.
— Rentsch 27. 1326
1. Brode 26. 1200
3. Baumann gen. Buhmann 25. 1254
5. Wuttke 24. 1515
7. Gutmann 23. 588
9. Sneedse 34. 593
Windauer Str.
———
Kleine Lagerstr.
— Spelten 20. 1748
2. Lebetzky 21. 586
— Strauchmann 22. 596
Windauer Str.

Wolgundsche Str.

Mit. 2. Gr. 76. Hyp. VI.
Schmardensche Str.
1. Ehke 57. 122
Kemmernsche Str.
3. Wißmann 52. 443
5. Wißmann 53. —
7. Pfützner 50. —
9. Lapinsky 51. 440
11. Strauch 65. 129
Bartausche Str.
(Champêtre.)
15. Kruse 87. 714
15a. Eupur 86. 896
17a. Brusis 218. 1270
17. Bennusch 85. —
19a. Schumowsky 84. 772
19. Schumowsky 260. 1034
21. Schumowsky 83. 1108
23. Stihpneek 82. 1211
25. Kuhs 81. —
25a. Leitis 226. 973
27. Neppart 80. 487
Irmlausche Str.
29. Adler 133. 407
31. Gragert 132. 746
33. Findeklee 131. 934
— 227. —
35. Stihpneek 130. —
37a. Murneek 323. 1188
37. Murneek 155. 451
Nutzausche Str.
39. Grünberg 129. 435
41. Rohnit — 156. 761
43. Wannag — 157. —
45. Sahsit — 158. 1125
— Porg 316. 1210
47. Porga 317. —
49. Mikenas 166. —
Appusensche Str.
Mit. 2. Gr. 81. Hyp. VI.
51a. Missin 142. —
51. Majeneek 143. —
53. Truscha 144. —
55. Strahl 145. —
57. Klupschas 146. —
59. Kurzenbaum 147. —
61. Radsin 148. —
63. Losdowsky 149. —
65. Johannson 150. —
67. Indriksohn 151. —
69. Judin 152. —
— 153. —
— Sider 154. —
Pleskodahlstr.
71. Busch 157. 1265
73. Jürgenson 158. —
75. Andersohn 159. —
77. Swirbul 160. —
79. Sihle 161. 1299
85. Igall 162. —
87. Denissow 163. —
89. Blümel 164. —
— 20. — —
Solitüdenstr.
Kalnezeemsche Str.
———
Mit. 2. Gr. 76. Hyp. VI.
Tuckumer Bahn.
2. Städt. Gemüseg. 48. 305
4. Bergmann 100. 370
6. 8. Jürgensohn 49. 304

10. Kuschke 174. 725
Bartausche Str.
(Sassenhof.)
Mit. 2. Gr. 76. Hyp. IV.
12. Ore 209. 1652
14. Meschanz 214. 1654
16. Ore 213. 1653
— Watz 210. 1905
Sassenhofsche Str.
18. Henning 264. 1797
20. Lehmann 211. 1633
22. Miljohn 212. 1643
(Champêtre.)
Mit. 2. Gr. 76. Hyp. VI.
24. Rodin 103. 1044
26. Neuland 187. 853
28. Pieke 104. 1126
30. Spengel 105. 984
32. Kuntzendorff 106. 812
34. Rohsit 107. 771
Irmlausche Str.
— Kalley 181. 856
36. Wanagausky 128. 834
38. Doschkina 127. 1244
40. Jansohn 126. —
42. Kimsis 125. 416
44. Kalnin 124. 817
46. Andersohn 123. 455
48. Kinsky 122. —
50. Müthel 121. 406
52a. Kaloda 273. 1107
52. Ruhband 120. 1066
Rutzausche Str.
54. Jaunsem 165. —
56. Lasdin 164. —
58. Zentner 163. —
60. Swentochowsky 162. 757
62. Rudenberg 161. —
64. Gedrowitz 160. 758
66. Ballod — 159. 759
68. Drischas 315. —
70. Mikenas 314. —
72. Adams 313. —
Appusensche Str.
Mit. 2. Gr. 81. Hyp. VI.
74. Skuije 209. —
76. Silling 208. —
78. Müller 207. —
80. Koscheurow 206. 1307
— Müller 205. —
82a. Kanepei 204. —
82. Dirbach 203. —
84. Jeschewitz 202. —
86. Lassis 201. —
88. Planis 200. —
86a. Schuscha 199. —
94. Bitte 198. —
— Kanenei 197. —
— Biskaitsch 196. —
Pleskodahlsche Str.
— Breiksch 165. 1330
96. Breiksch 168. 1329
98. Grundstein 169. —
100. Klawing 170. —
102. Ruksis 171. —
104. Laugall 172. —
106. Sandowsky 173. —
108. Brschewski 174. —
110. König 175. —
112. Robin 176. —
114. Herrmann 177. 1264
Solitüdenstr.
Kalnezeemsche Str.

Wolmarsche Str.

Mosk. 2. Gr. 32. Hyp. III.
Gertrudstr.
— Trende 101. 1285
1. Baldohn 100. 1770
3. Petersohn 99. 1992
5. Busch 98. 1241
7. Alexandrowitsch 97. 2098
9. 11. Ruikowitsch 95. 2148
13. Citronbaum 94. 1198
15. 17. Kristowsky 93. 1804
Säulenstr.
— Waggon-Fabrik 23. 1348
19. Siering 22. 1255
Mosk. 3. Gr. 37. Hyp. III.
Ritterstr.
21. Purring 77. 1846
23. 25. Bettelverein 79. 1826
27. Vogel 80. 1899
29. Gailit, gen. Hahn 81. 1445
31. Honig 82. 1443
33. Kalning 83. 1441
35. Rauert 84. 1440
Matthäistr.
— Kallert 17. 1503
37. Petrow 16. 1504
39. Kegler 15. 1481
Hasenstr.
— Russ.-Balt. Waggon-Fabrik 11. 2159
Helenenstr.
— Bergmann 116. 2214
41. Bergmann 132. 2310
43. Rybakow 131. 2305
45. Ohsoling 130. 2276
47. Katowsky 129. 2260
49. Sehje 117. 2224
Rumpenhofsche Str.
———
Gertrudstr.
Mosk. 3. Gr. 38. Hyp. III.
2. Russ.-Balt. Waggonfabrik 68. 386
— do. 68. 1387
Ritterstr.
4. 6. Russ.-Balt. Waggon-Fabrik 36. 1845
8. 10. Sakne 35. 1438
— do. 34. 1439
12. Waggonfabrik 33. 1453
14. Waggonfabrik 41. 1387
— Plandag 31. 2096
Matthäistr.
16. Philipp 26. 1547
18. Saul 25. 1467
20. Kronberg 24. 1568
22. Freyberg 23. 1542
24. Krippe 83. 2230
26. Kauling 82. 2220
Waggonstr.
Narvasche Str.
Mosk. 3. Gr. 37. Hyp. III.
28. Albert 144. 2420
30. Lasdowsky 143. 2343
Rujensche Str.
32. Ballod 134. 2281
34. Medwe 133. 2273
— Bulle 120. 2244
Rumpenhofsche Str.

Wologdasche Str.

Mosk. 4. Gr. 72. Hyp. V.
Moskauer Str.
— Lenitz u. Stendseneek 85. 215
1. Heyse 84. 446
Wjatkasche Str.
———
Moskauer Str.
— Busch 82. 682
2. Anochin 83. 121
2a. Paegle 148. 491
Wjatkasche Str.

Woronesher Str.

Mosk. 4. Gr. 72. Hyp. V.
Kischinewsche Str.
1. Ehdol 122. 180
3. Ohsoling 123. 647
5. Seemel 124. 635
7. Schwarz 125. 25
9. Karklin 126. 223
11. Dombrowsky 127. —
13. Dombrowsky 128. 227
15. Dombrowsky 129. 217
— Ankern.-Amt 116. 178
Dünaufer.
———
2. Krischkewitsch 118. —
— Kusnezow 115. 22

Würzausche Str.

(Nordeckshof.)
Mit. 2. Gr. 65. Hyp. VI.
Moorstr.
— Strauß 59. 254
1. Blimberg 60. 507
———
Moorstr.
— Swaigsnekaln 63. 526
2. Geldner 61. 695

Zabelnsche Str.

(Schwartzenhof.)
Mit. 2. Gr. 59. Hyp. IV.
Fuhrmannsstr.
1. Reekst 105. 907
1c. Zachael 198. 1911
1b. Aboling 197. 1907
3. Lange 104. 818
5. Buchbinder 103. 1421
7. Mazulewitsch 97. 682
9. Kuhlberg 191. 1828
Ernestinenstr.
— Wawilenok 207. 2002
13. Edel 188. 1883
Kapselstr.
15. Görgens 182. 1731
— Petersohn 180. 1719
Kalnezeemsche Str.
Mit. 2. Gr. 60. Hyp. IV.
— Blechmann 82. 1589
Christofstr.
———
Fuhrmannsstr.
Mit. 2. Gr. 59. Hyp. IV.
— Stuhre 92. 1366
2. Ulrich 93. 840
4. Ohs 94. 896
6. Meyer 95. 1629
8. Bark 96. 905
Ernestinenstr.
— Meyer 179. 1722
Kapselstr.
— Hanschkinewitz 152. 1615
Kalnezeemsche Str.
Mit. 2. Gr. 60. Hyp. IV.
— Blechmann 81. 1588
Christofstr.

Zarnikauer Str.

hieß bis 1902 Stationsstr.
(Mühlgraben.)
V. D. V. Gr. 68. Hyp. II.
— Laurenz 60. Hyp. 1385
Hasenstr.
— Dubosc 128. L. H. 517
Aahofsche Str.
— Just 126. L. H. 501
— do. 138. Hyp. 1215
———
— Leverkus und Söhne 58. L. H. 641
Hasenstr.
— Leverkus und Söhne 3. L. H. 510
— Scheel 127. L. H. 500
Aahofsche Str.
— Schmitz 125. L. H. 489

Zaunstr.

(Schwartzenhof.)
Mit. 2. Gr. 61. Hyp. IV.
Waldstr.
1. Wegner 132. 1603
— Hanschkinewitz 87. 754
Kalnezeemsche Str.
———
Waldstr.
— Plahke u. Freyberg 91. 902
— Hanschkinewitz 92. 572

Zeisigstr.

(Schwartzenhof.)
Mit. 2. Gr. 58. Hyp. IV.
— Kröger 83. 945
Dorotheenstr.
— Kronberg 105. 689
Amalienstr.
1. Nasarow 81. 687
3. Ursanowitsch 75. 1933
— Koncewicz 77. 691
— Behrsing 76. 692
Bienenstr.
———
— Osche 11. 926
Dorotheenstr.
— Nasarow 82. 1889
Amalienstr.
— Kalning 72. 627
2. Jakowlew 73. 686
4. Grieper 74. —
— Gode 69. 703
Bienenstr.

Zeltstr.

Mit. 1. Gr. 53. Hyp. IV.
Bauskesche Str.
— Jürgensohn 78. 1551
— Mater 81. 350
— Eberhardt 82. 339
— Stenjanis 83. 338
— Grünupp 84. 1292
— Dannenberg 85. 1290
— Pampo 86. —
Ebelshofsche Str.
— Gronau 158. 1849
— Großmann u. Köhler 166. 1972
— Städt. Baugrund 164. —
Dachsstr.
— Städt. Baugrund 130. —
Mitauer Chaussee.
(Atgasen.)
Mit. 1. Gr. 74. Hyp. VI.
Gymnastikstr.
— Treymann 89. 754
1. Samting 88. 637
3. Freymann 87. —
5. Pagast 86. 702
7. Kinowsky 85. 647
9. Kinowsky 84. 518

11. Muschewitz 83. 644
Ebelshofscher Weg.

——

Gymnastikstr.
— Libbert 91. 442
2. Leitendorf 92. 1017
4. Leitendorf 93. 636
6. Brandt 94. 809
8. Auning 95. —
10. Balod 96. 1230
12. Kauschen 97. 629
Ebelshofscher Weg.

Ziegelstr.

Pet. 1. Gr. 19. Hyp. II.
Grünstr.
1. Riegert 15. 469
3. Wendt 14. 468
5. Knothe 13. 467
7. Lobanowsky 12. 181
Nikolaistr.

——

Grünstr.
2. Wehlert 62. 179
4. do. 63. 178
6. 8. do. 64. 176
— Schmidt 66. 427
Nikolaistr.

Zollstr.

Stadt 2. Gr. 10. Hyp. I.
Puschkin-Boulevard.
— Peterrealschule 83. —
Packhausstr.
— Feigin 95. 1058
2. v. Trompowsky 94. 1057
Peterpaulsstr.
— Krone, Zollamt 61. 1004
Dünaufer.

——

Puschkin-Boulevard.
— Zitadelle.
Peterpaulsstr.
— Zitadelle.
Dünaufer.

Anhang.

Alphabetisches Verzeichnis der im Stadtgebiet belegenen Holme, Höfchen, Gesinde ꝛc., sowie aller Gründe, die nicht an einer bestimmten Straßenflucht belegen sind.

Alle in diesem Teile nicht auffindbaren Gründe sind im Straßenverzeichnisse, oder im § 6 der Ersten Abteilung zu suchen.

Andreasholm.

Pet. 1. Gr. 11. Hyp. II.
— Stadt; Andreasholm 5. —
— Stadt-Stapelpl. 6. —
— do. 7. —
— Stadt-Heringswrake 99. —
— Städt. Speicher 100. —
— St. Riga, Elevator 102. —
— St. Riga, Elevator 103. —
— Stadt-Stapelpl. 105. —
— do. 106. —
— Stadt-Ujersl. 107. —
— Städt. Stapelpl. 118. —
— do. do. 119. —
— do. do. 120. —
— Städt. Ladesteg 121. —
— do. do. 122. —
— Handelshaus Bestey Brothers 123. 1536
— St. Riga 133. —
— Städt. Elektr. Werk 135. —
— St. Riga; Pachtstück des Börsenkomitees 136. —
— 137. —

Annenhof.

Mit. 2. Gr. 80. Hyp. VI.
— Jensen 27. 143
— Tuckumer Bahn 28. 144
— Städt. Rennbahn 132. 920

Badeholm.

Mit. 2. Gr. 62. Hyp. IV.
— Stadt Riga 93. —
— Augsburg und Sperling 100. 1703
— 101. —
— 103. —

Klein-Badeholm.

Mit. 2. Gr. 62. Hyp. IV.
— Stadt Riga 93. —
— Stadt Riga 94. —
— 103. —

Bärenhof

oder **Morgenstern.**
Mosk. 3. Gr. 71. Hyp. V.
— 157. —
— Kaschin 158. 613

Baumhof.

Mosk. 3. Gr. 78. Hyp. V.
— Girgensohn 78. 57

Bebberbeck.

Mit. 2. Gr. 80. Hyp. VI.
— Beckmann 34. —
— Buehrmann 35. 53
— Pleskodahl 36. 134
— do. 37. 135
— Grube 38. 160
— Elwig 39. —
— Thalberg 40. —
— Tilting 41. —
— Rimmel 42. —
— Pahle 43. —
— Kakkedanz 44. —
— Stuhre 45. —
Sieh auch Schlockſche Straße.

Benkensholm.

Mit. 1. Gr. 50. Hyp. IV.
— Awotkaln 62. —
— A.-G. Hartmann 64. 1358
— Wengemann 65. 1395
— Kröger 66. 1203
— M. S. Kusnezow 72. 402
— St. Riga, fr. Fläche 80. —
— v. Sengbusch 81. 1388
— do. 82. 1362
— do. 83. 1287
— Kröger 84. 1331
— v. Sengbusch 85. 1374
— v. Sengbusch 86. 1375
— v. Sengbusch 87. 1369
— A.-G. Hartmann 88. 1356
— Kröger 89. 1189
— Wengemann 90. 1394
— Redelin 91. 1791
— v. Sengbusch 92. 1767
— do. 93. 412
Sieh auch Kahn-, Alte Mitauer, Oskar- und Segelstraße.

Burchardshof.

Mosk. 3. Gr. 78. Hyp. V.
— Chomse 68. 147

Cement-Fabrik.

Mit. 2. Gr. 77. Hyp. VI.
— Ges. C. Ch. Schmidt 40. —

Champêtre, Alt- und Neu-.

Mit. 2. Gr. 80. Hyp. VI.
— v. Dercks 31. 137
— Schindler 137. 1249
— Grünfeld 178. 1175
— Raschulauks 182. 1248

Dammenhof, Groß-.

Mit. 2. Gr. 77. Hyp. VI.
— v. Dercks 31. 137
Mit. 2. Gr. 80. Hyp. VI.
— Pinck 25. 148
— Kreßler, v. Harff, Kalning 131. 773

Dammenhof, Klein-.

Mit. 2. Gr. 80. Hyp. VI.
— Richter 26. 147

Ebelshof

oder **Reimershof.**
Sieh auch Kornstr., Reimershofsche Str. u. Ebelshofschen Weg.
Mit. 1. Gr. 79. Hyp. VI.
— v. Bötticher 4. 29

Essenhof.

Mit. 2. Gr. 77. Hyp. VI.
— Popowsches Legat 25. 152
Mit. 2. Gr. 80. Hyp. VI.
— Popowsches Legat 11. 152

Flammenhof.

Mit. 1. Gr. 79. Hyp. VI.
— Müller 133. 22

Frankenhof

siehe **Hahnhof.**

Friedrichshof.

Mit. 1. Gr. 50. Hyp. IV.
— Wolkow, Leontjew, Martini 63. 48

Gravenhaide.

Mosk. 3. Gr. 78. Hyp. V.
— Girgensohn 77. 58
— Thieß 175. 583

Graenhof.

Mit. 1. Gr. 79. Hyp. VI.
— Stadt Riga 156. 271

Grapenholm.

Mosk. 4. Gr. 48. Hyp. III.
— Leontjew 80. —

Griesenhof.

Mosk. 3. Gr. 70. Hyp. III.
— Grebenschtschik. Anstalt 31. 1286

Härtelshof.

Mit. 1. Gr. 79. Hyp. VI.
— Weinberg 45. 26

Hahnhof

oder **Frankenhof.**
Mosk. 3. Gr. 78. Hyp. V.
— Chomse u. Polonsky 69. 53

Harmshof.

Mosk. 3. Gr. 78. Hyp. V.
— Freytag v. Loringhoven 81. 54

Holmhof.

Mit. 2. Gr. 80. Hyp. VI.
— Pleskodahl 57. 134
— Rabant 58. 156

Jägelshof.

Mosk. 3. Gr. 78. Hyp. V.
— Bruhns 80. 55

Industriehof.

Mit. 2. Gr. 80. Hyp. VI.
— Bitte 134. 918

Jungfernholm.

Mit. 1. Gr. 51. Hyp. IV.
— Städt. Weideland 87. —
— Strauch 86. 1384
— Plawneek 85. 1222
1. Strauch 84. 1385
3. Kruhming 83. 1408
7. Malinowsky 82. 1263
— Städt. Weideland 81. —

Katharinenhof.

Mit. 2. Gr. 79. Hyp. VI.
— Lapping 1. 37
— Sprohge 162. 986
— Bubbet 163. 987
— Lapping 164. 988
— Gulbe 165. 989
— Sparing 166. 1058

Katlakaln.

Mit. 1. Gr. 79. Hyp. VI.
— Pastorat 54. —
— Küsterat 58. —
— Schattee 52. 11
— Mickelsohn 53. 12

Kleistenhof.

Mit. 2. Gr. 77. Hyp. VI.
— v. Schultz 26. 843

Klüversholm, Klein=

Mit. 2. Gr. 62. Hyp. IV.
— Czerwinski 90. 123
2. 4. 6. Czerwinski 92. 122
8. Silling 91. 1228
— Börsen=Komitee 99. 1979
— Städt. Bauplatz 104. —
— do. do. 105. —
— do. do. 106. —
— do. do. 107. —

Lambertshof

siehe **Neuhof.**

Lübecksholm.

Mosk. 4. Gr. 48. Hyp. III.
5. Bredesen u. Co. 79. 113
7. Plawneek 93. —
9. do. 77. 113
23. do. 78. 113
— do. 81. 113
— do. 91. —
— do. 92. —
— do. 94. —
— do. 107. 113
— do. 113. 113
— do. 119. 113
— do. 120. 113
— do. 122. 113
— do. 125. 113
— do. 126. 113
— do. 127. 113
— do. 128. 113
— do. 129. 113
— do. 130. 113
— do. 131. 113

Lievenhof.

Mit. 2. Gr. 79. Hyp. VI.
— v. Bötticher 3. 30

Lutzausholm.

Mit. 1. Gr. 51. Hyp. IV.
1. St. Riga 80. —
2. do. 79. —
3. do. 78. —
4. do. 77. —
5. do. 76. —
6. do. 75. —
7. do. 74. —
9. 10. 11. do. 73. —
12 do. 72. —
— do. 71. —
— do. 70. —

Morgenstern

sieh **Bärenhof.**

Mühlenhof

oder **Seemundshof.**

Mosk. 3. Gr. 71. Hyp. V.
— Silling 40. 3
— Silling 133. 403

Mühlgraben.

V. D. B. Gr. 68. Hyp. II.

1. Speicherreihe.

— Blünk 1. Hyp. 1028
— Blünk 8. Hyp. 1030
— J. C. Jessen 9. L. H. 486
— do. 16. L. H. 488
— Ges. des Central=Waaren=Dep. 17. —
— do. 24. —
— do. 25. —
— do. 32. —

2. Speicherreihe.

— Blünk 2. Hyp. 1029
— Lerverkus & Söhne 7. L. H. 482
— do. 10. L. H. 504
— J. C. Jessen 15. L. H. 487
— Blünk 18. Hyp. 1031
— Blünk 23. Hyp. 1026
— Höflinger 26. Hyp. 1032
— Ges. des Central=Waaren=Dep. 31. —
— Akt.=Ges. früher M. Höflinger u. Co. 55. L. H. 496

3. Speicherreihe.

— Leverkus und Söhne 3. L. H. 510
— do. 6. L. H. 481
— do. 11. L. H. 505
— do. 14. L. H. 511
— Stadt, Speicherpl. 19. 1049
— do. 22. —
— do. 27. —
— do. 30. —
— do. 35. —
— do. 38. —
— do. 43. —

4. Speicherreihe.

— Leverkus und Söhne 5. L. H. 480
— do. 12. L. H. 506
— do. 13. L. H. 513
— Stadt, Speicherpl. 20. 1050
— do. 21. —
— do. 28. —
— do. 29. —
— do. 36. —
— do. 37. —
— do. 44. —

———

— Höflinger 57. Hyp. 1080
— Oreler Bahn 122. —
— Stadt, Sandpl. 137. —
— St. Riga 139. —
— Stadt=Aufseherh. 140. —
— Stadt=Stapelpl. 141. —
— do. 142. —
— Stadt=Hafenverw. 144. —
— Stadt=Stapelpl. 145. —
— do. 146. —

Sieh auch Aahofsche, Hafen=, See=, Zarnikauer und Mühlgrabener Str.

Neuhof

oder **Lambertshof.**

Mit. 2. Gr. 77. Hyp. VI.
Sieh auch gr. und kl. Bullensche Straße.
— v. Schultz 3. —
— do. 8. —
— do. 26. 843

Mit. 2. Gr. 80. Hyp. VI.
— v. Schultz 9. 843
— Stahl 163. 1236
— Suhrs 164. 1251
— Melgalw 165. 1252
— Dsennit 166. 1253
— Schmogus 167. 1133
— Strautmann 168. 1096
— Kajutis 169. 1150
— Tschernais 170. 1110
— Klunkste 171. 1100
— Stefanowitsch 172. 1112

Nummershof.

Mit. 2. Gr. 79. Hyp. IV.
Chomse, Martiny, Blankenstein, Munzinger 5. 522

Pinkenhof.

Mit. 2. Gr. 80. Hyp. VI.
— Reekfting 1. —
— Brückmann 2. —
— Schultz 3. —
— Witte 4. —
— Kalning 5. —
— Schilling 6. —
— Sähber 7. —
— Stuhre 8. 1313

Pleskodahl.

Mit. 2. Gr. 80. Hyp. VI.
— Erziehungsanstalt 36. 134
— do. 37. 135
— do. 57. 134

Reimershof

sieh **Ebelshof.**

Rollbusch.

Mit. 1. Gr. 79. Hyp. VI.
— Lehnert 154. 35

Rupertshof.

Mit. 2. Gr. 77. Hyp. VI.
— Baron Buxhoevden 41. 171

Schlottmackersholm.

Mit. 1. Gr. 53. Hyp. IV.
— Wolkowitsch 74. 181

Schlumpenholm.

V. D. B. Gr. 51. Hyp. IV.
— Leontjew's Erben 69. —

Schulzenhof.

Sieh auch Bolderaaer Str.
Mit. 2. Gr. 80. Hyp. VI.
— Laßmann 61. 1012
6. Leding 69. 642
8. Kukain 70. 463
10. Sipohl 71. 386
12. Silawehwer 72. 389
14. Gußmann 73. 643
— Ustup 74. 1111
11. Berg 75. 631
— Blumenthal 76. 674
— Grindschull 77. 400
— do. 78. 401
— do. 79. 402
— Lahzis 80. 1024
— do. 81. 1025
— Kerkau 82. 1042
— Brinck 83. 1055
— Norkewitz 84. 1056
— Punks 85. 1054
— Eglit 86. 1013
— Kehse 87. 1047
— Seemel 88. 1014
— Schieds 89. 1022
— Stramberg 90. 930
— Skulme 91. 1006
— Reedre 92. 990
— Book 93. 1053
— 94. —
— Matsch 95. 968
— Eichmann 96. 911
— Turtschinsky 97. 955
— Rosenstengel 98. 906
— Pohle 101. 903
— Sutte 102. 902
— Putning 103. 907
— Wehland, gen. Weilis 107. 985
— Weiland 108. 1023
— Ohsoling 109. 982
— Wihtol 110. 983
— Reymer 111. 869
— Bjelochwoschtschik 112 865
— Rudasch 113. 849
— Michalowskaja 114. 868
— Peterjohn 115. 867

Schwarzeckshof.

Mit. 2. Gr. 80. Hyp. VI.
— Jensen 46. 136

Seelust.

Mosk. 3. Gr. 78. Hyp. V.
— v. Schoepff 79. 56

Seemundshof

sieh **Mühlenhof.**

Solitüde.

Mit. 2. Gr. 80. Hyp. VI.
— Tuckumer Bahn 30. 146
— Stadt; Rennverein 133. 923

Mit. 2. Gr. 82. Hyp. VI.
— Chrapowitzky 1. 145

Spilwe.

Mit. 2. Gr. 77. Hyp. VI.
— Plawneek 1. 158
— St. Riga, Heuschl. 2. —
— v. Schultz 3. —
— Pinck 4. 148
— Ranck 5. —
— St. Riga, Heuschl. 6. —
— Bebberbecksche Ges. 7. —
— v. Schultz 8. —
— Wolff=Fianden 9. —
— St. Riga, Heuschl. 10. —
— BebberbeckscherHof 11. —
— Conv. z. h. Geist 12. —
— Helmsingsche Familienstiftung 13. 161
— Strautmann 14. 157
— St. Riga, Heuschl. 15. —
— Grewe 16. 321
— Kreßler 17. 159
— St. Riga, Weidel. 18. —

Mit. 2. Gr. 80. Hyp. VI.
— Ranck 10. —
— v. Schultz 59. —

Steinholm.

Mit. 1. Gr. 79. Hyp. VI.
— Sarring 56. 14

Swirdensholm.

Mosk. 1. Gr. 43. Hyp. III.
— Leontjews Erben 143. —

Thieringshof.

Mit. 2. Gr. 79. Hyp. VI.
— Mündel 2. 33
— Stadt=Chausseeh. 158. —

Vogelsholm.

Mosk. 4. Gr. 48. Hyp. III.
— Plawneek 82. 113

Wiebertsholm.

Mosk. 4. Gr. 72. Hyp. V.
— Stadt=Güter=Verwaltung 161. —

Zenne.

Mit. 2. Gr. 80. Hyp. VI.
— Hausse 47. 92
— Adamschewsky 48. 73
— Weiß 49. 55
— Strauberg 50. 383
— Anjohn 51. 421
— Sieberg 52. —
— Guthmann 53. 381
— Bennusch 54. —
— Bodneek 55. 1186
— Adamschewsky 56. 73
— Purrin 177. 1184

In allen besseren Buchhandlungen und beim **Herausgeber sind zu haben:**

Richter's Baltische Adreßbücher:

Die Güter zum größten Teil nach den eigenen Angaben der Besitzer und nach **Daten, die gütigst von folgenden** Institutionen zur Verfügung gestellt worden sind:

Dem Livländischen Ritterschaftlichen Statistischen **Bureau in Riga,**
Der Kais. Livländischen Oekonomischen Sozietät,
Der Kurländischen Oekonomischen Gesellschaft,
Dem Ehstländischen Landwirtschaftlichen Vereine.

Livländisches Verkehrs- und Adreßbuch.

(Erschienen am 5./18. Oktober 1900.)

Abt. 1. Riga 1900; Abt. 2. Städte und Flecken; **Abt. 3. Güter.** Alle drei Abteilungen, elegant in Ganzleinen mit Goldprägung zusammen gebunden, 6 R. 50 K., unter Nachnahme franko in ganz Rußland 7 R.

Kurländisches Verkehrs- und Adreßbuch.

(Erschienen am 11./24. Mai 1900.)

Abt. 1. Mitau; Abt. 2. Städte und Flecken; **Abt. 3. Güter.** Alle drei Abteilungen, elegant in Ganzleinen mit Goldprägung zusammen gebunden, 5 R. 50 K., unter Nachnahme franko in ganz Rußland 6 R.

Ehstländisches Verkehrs- und Adreßbuch.

(Erschienen am 21. Aug./3. Sept. 1900.)

Abt. 1. Reval; Abt. 2. Städte und Flecken; **Abt. 3. Güter.** Alle drei Abteilungen, elegant in Ganzleinen mit Goldprägung zusammen gebunden, 5 R., unter Nachnahme franko in ganz Rußland 5 R. 50 K.

Von der 3. Abteilung, den **Gütern** aller drei Provinzen, wird eine beschränkte Anzahl Exemplare auch einzeln broschirt, **jedoch nur** an die Besitzer der Abteilungen „Städte und Flecken" zum Preise von 2 R. 50 K. für jede Provinz, oder unter Nachnahme von 8 R. für alle 3 Provinzen franko in ganz Rußland abgegeben werden. Bestellungen hierauf beliebe man rechtzeitig dem Herausgeber zugehen zu lassen, die Ecke des Titelblattes der „Städte und Flecken" gefl. abzuschneiden, wo auf der Rückseite meine Namens-Chiffre *A. R.* geschrieben steht, und diese Ecke der Bestellung gefl. beizufügen.

Richter's Rigasches Adreßbuch (zuerst herausgegeben 1885 von Richter & Co.)

erscheint alljährlich gegen Neujahr und kostet broschirt unter Nachnahme franko durch ganz Rußland 5 R. 50 K.

Richter's Kalender

erscheinen seit 1899 alljährlich im November. Der Jahrgang kostet 1 Rubel, unter Nachnahme franko in ganz Rußland 1 Rubel 35 Kopeken.

Der Herausgeber **Adolf Richter,**

Brief-Adresse: Postschrank Nr. 200. Telegramm-Adresse: **Adrichter, Riga.**
Fernsprecher-Nummer: 1500.

Urtheile der Presse

über

Richter's Baltische Verkehrs- und Adreßbücher:

St. Petersburger Deutsche Zeitung: ...Die vorliegende Arbeit bietet eine geradezu staunenswerthe Fülle übersichtlich geordneten und gewissenhaft geprüften Materials... Im Interesse des Handels und Verkehrs darf der Wunsch ausgesprochen werden, daß dieses in seiner Vollständigkeit und Zuverlässigkeit in Rußland einzig dastehende Werk insofern bahnbrechend wirke, als auch für die übrigen Theile des Reiches derartige unschätzbare Hilfsmittel geschaffen würden. Speziell für den Balten von großem Interesse sind die in ihrer Klarheit und Uebersichtlichkeit geradezu musterhaften historischen Abhandlungen, die Hollmann den ganzen Gouvernements, allen Städten und Flecken und einigen Gütern gewidmet hat.

Baltische Monatsschrift: ...Von größter Wichtigkeit für die bequeme und handliche Benutzung des dritten Haupttheiles, der Güter und Pastorate, sind die wirklich vortrefflichen Register... Das ganze Werk ist von Anfang bis zu Ende auf das sichere Fundament gewissenhafter wissenschaftlicher Arbeitsmethode gegründet worden, gepaart mit eingehender Kenntniß unserer Baltischen Provinzen und ihrer Geschichte.

Baltische Wochenschrift: Richters Adreßbücher.... sind erschienen und haben gehalten, was sie zu werden versprachen — zuverlässige Führer auf historisch-geographischem, gewerblichem und politisch-statistischem Gebiet, ein unentbehrliches Hülfsbuch für Gutsbesitzer, Geschäftsleute und Beamte... Die Verkehrs- und Adreßbücher für Livland, Ehstland und Kurland stehen nunmehr in jeder Beziehung auf der Höhe der Zeit...

Nordlivländische Zeitung: ...Ein opus im vollsten Sinne des Wortes... ein Werk schwerer Arbeit, zu dem viele Tausende von Bausteinen zusammen getragen und zu einem Ganzen gefügt werden mußten... In der Art und Weise, wie das Material zum Ganzen verarbeitet worden, läßt sich die sichere und kundige Hand des erfahrenen Meisters in der Behandlung solchen Stoffes erkennen. . .

Revalsche Zeitung: ...Wir empfehlen dieses allen Geschäftsleuten gradezu unentbehrliche Nachschlagebuch ... Die Register über landwirthschaftliche und andere Industrieen, die mit allen möglichen Bemerkungen, bei Thierzuchten z. B. der Race, bei Mühlen der Art des Betriebes (ob Dampf-, Wind-, Wassermühle) versehen sind, dürften den Industriellen, ob sie sich im Angebot oder der Nachfrage befinden, sehr erwünscht kommen. Um die Benutzung der Register, durch die ja das Werk erst brauchbar wird, noch weiter zu erleichtern, ist ihr Beginn durch ein eingeheftetes starkes Cartonblatt gekennzeichnet, so daß man jetzt die Register auf den ersten Griff finden kann. Eine Reihe hübsch ausgestatteter Inserate stört nicht den Text, sondern ist an den Anfang und das Ende des Buches verwiesen worden...

Revaler Beobachter: ...Es ist ein schmuckes Buch in solider Ausstattung, das eine Menge in sorgfältiger Arbeit zusammengestellten Materials dem Geschäftsmann und einem weiten Kreise von sonstigen Interessenten zur Verfügung stellt...

Mitauer Zeitung: ...Wahrlich ein Werk bewunderns-werthen Fleißes, konsequentester Energie, das die beiden Herren, Redakteur H. Hollmann und Herausgeber Adolf Richter im Laufe weniger Monate geleistet haben!.... Ehre also und rückhaltlose Anerkennung den beiden genannten Herren und ihren zahlreichen Mitarbeitern, die ihre Zeit und Arbeit einem Werke gewidmet haben, das einem allgemeinen Bedürfnisse entgegenkommt! Das Buch sei Allen auf's beste empfohlen...

Libauer Zeitung: ...Das in haltbarem, solidem Leinenband und in geschmackvoller Ausstattung erschienene, längst mit Sehnsucht erwartete werthvolle Nachschlagebuch kommt einem so dringenden Bedürfniß entgegen, daß es wohl nur eines kurzen Hinweises bedarf, um die Interessenten zur Anschaffung desselben zu veranlassen...

Rigasche Rundschau: ...Die für jedes einzelne Gut gebotenen Daten sind... überraschend vollständig und es verdient besonders hervorgehoben zu werden, daß bei sämmtlichen Gütern und Pastoraten die Entfernungen von den Städten, Eisenbahnstationen, Kirchen u. s. w. angegeben sind....

Rigaer Tageblatt: ...Unter den Registern haben wir mit Freuden auch ein solches über die lettischen und ehstnischen Benennungen der Güter und Pastorate, die bekanntlich häufig von den deutschen gänzlich verschieden sind, ... bemerkt... den vollen Werth einer solchen, eine unendliche Fülle von Material in sich bergenden Arbeit kann natürlich erst der tägliche Gebrauch herausstellen. Jedenfalls gebührt den Herren Richter und Hollmann, die sich nun seit Jahren schon um das Adreßwesen in Stadt und Land bleibende Verdienste erworben haben, der allgemeine Dank....

Düna-Zeitung: ...Von diesem unentbehrlich gewordenen Werke ist nunmehr auch der sehnsüchtig erwartete Theil „Livland" erschienen.... Hervorzuheben sind auch hier wieder die dicken eingehefteten Cartonblätter, mit deren Hilfe man die einzelnen Abtheilungen sogar im Dunkeln finden kann, und das ausführliche, nicht weniger als 4½ Druckbogen füllende Register, das Herr Richter zusammengestellt hat. Auf die für unsere Verhältnisse so eminent wichtige Publication gedenken wir demnächst in eingehendster Weise zurückzukommen.

Die **„St. Petersburger Zeitung"** vom 23. September (6. October) 1900 schreibt:

—et. **Von Richters Baltischen Verkehrs- und Adreßbüchern** ist unter der Redaktion von cand. oec. pol. **Hans Hollmann** in der vorigen Woche der **Estland umfassende Band erschienen.** Wie die im Sommer zur Ausgabe gelangte „kurländische" Abtheilung, so bietet auch die vorliegende Arbeit eine geradezu staunenswerthe Fülle übersichtlich geordneten und gewissenhaft geprüften Materials. Die Anlage dieses, jedem mit den Ostseeprovinzen in Verbindung stehenden Geschäftsmanne unentbehrlichen Werkes darf als bekannt vorausgesetzt werden; erwähnt sei daher nur, daß Hollmann die über Stadt und Land Auskunft gebenden Daten bis auf die letzten Tage fortgeführt und ergänzt hat. Die letzten Veränderungen im Personalbestande der staatlichen Behörden, Kommunen, Kirchen, Schulen, Vereine, Genossenschaften u. s. w. sind ebenso gewissenhaft berücksichtigt worden, wie auch die Auskünfte über jeden in Estland vertretenen Industriezweig, über das Handwerk, über das Verkehrswesen, über die Größe und Besitzverhältnisse der Güter, den augenblicklichen Verhältnissen entsprechen. Von eminent praktischer Bedeutung bei der **Versendung von Geschäftsreklamen** u. s. w. ist der Umstand, daß Hollmann die Post- und Telegraphenadresse eines jeden Gutsbesitzers, Arrendators, Verwalters, Fabrikbesitzers, Handwerkers, Pastors, Lehrers, Gastwirths, Kaufmanns, Apothekers u. s. w. genau angegeben hat. Im Interesse des Handels und Verkehrs darf daher der Wunsch ausgesprochen werden, daß dieses **in seiner Vollständigkeit und Zuverlässigkeit in Rußland einzig dastehende Werk** insofern bahnbrechend wirke, als auch für die übrigen Theile des Reiches derartige unschätzbare Hilfsmittel geschaffen würden. Speziell für den Balten von großem Interesse sind die in ihrer Klarheit und Uebersichtlichkeit geradezu musterhaften historischen Abhandlungen, die Hollmann dem ganzen Gouvernement, allen Städten und Flecken und einigen Gütern gewidmet hat.

Die in Riga erscheinende **„Düna-Zeitung"** brachte aus der Feder eines der ersten baltischen Statistiker und Nationalökonomen am 9. (22.) December 1900 folgenden Leitartikel:

—b— Es mag Viele unter uns geben, die Adreßbüchern einen ephemeren Werth beimessen und daher Druckwerke dieser Art etwa wie Kalender beurtheilen, die nach Ablauf einer bestimmten Frist ihren Zweck erfüllt haben und dann nur als Makulatur zu verwenden sind. Eine solche Anschauung ist schon dann unzutreffend, wenn es sich um Adreßbücher handelt, die lediglich Personennamen und Adressen enthalten. Zu welch' interessanten Untersuchungen solche Adreßbücher anregen können, lehren die beiden Abhandlungen des Oberlehrers Carl Walter: „Wer arbeitet in Riga? Ein Streifzug durch das Rigasche Adreßbuch" und „Woher stammen die Rigenser?", die in der „Balt. Monatsschr." veröffentlicht worden sind (Band 40 1893 und Band 41 1894).

Wieviel mehr bieten uns nun Adreßbücher, die Werthvolleres, als blos Personennamen und Adressen umfassen. Und zu solchen gehören die Editionen Adolf Richter's. . . . .

Die historisch-statistische Einleitung aus der Feder **Hans Hollmann's** bietet namentlich nach zwei Seiten hin werthvolle Belehrung. Einmal ist der Flächeninhalt jeder der drei baltischen Provinzen nach dem Generalstabswerk J. Strelbitzky's, der besten zur Zeit verfügbaren Quelle, detaillirt auseinandergesetzt, wobei Hollmann sehr zweckmäßige, weil übersichtliche und klare Gruppirungen durchgeführt hat, die aus dem großen Zahlenmaterial Strelbitzky's nicht leicht zu gewinnen waren. Alsdann wird die Vertheilung des Grundbesitzes statistisch nachgewiesen, wobei hinsichtlich Livlands und Estlands bisher noch nicht veröffentlichtes Material zur Verwendung gelangt, das Herr Hollmann sich aus den statistischen Bureaus der livländischen und der estländischen Ritterschaft zu verschaffen gewußt hat.

Der zweite Haupttheil jeden Bandes behandelt die **Städte**, **Flecken und Hakelwerke**, die in alphabetischer Reihenfolge der Hauptstadt jeder Provinz folgen. Ein historischer Ueberblick über die Geschichte des Ortes geht den Personalangaben voran, die in 6 Abschnitte getheilt sind: Behörden und Verwaltungen, Kassen und andere Wohlfahrtseinrichtungen, Vereine und Gesellschaften, **Creditinstitute und Banken, Handel, Gewerbe und Industrie.**

Der dritte Haupttheil jeden Bandes umfaßt das flache Land, d. h. die **Güter** und Pastorate. Dieser Theil ist mit besonderer Sorgfalt bearbeitet und bietet überraschend viele Details. Es wird nicht nur der Umfang jedes einzelnen Gutes und Pastorates nach Hofs- und Bauerland getrennt mitgetheilt, sondern wir lernen auch die Zahl und Art der auf den Gütern vorhandenen landwirthschaftlichen Nebenbetriebe kennen. Neben dem Eigenthümer werden die auf dem Gute thätigen Pächter, Verwalter, Förster, Techniker, Handwerker 2c. namhaft gemacht, so daß sich von dem Betriebe der Hofswirthschaft ein gewisses Bild gewinnen läßt, zumal mitunter auch Angaben über den Umsatz der Betriebe vorgeführt werden. Daß alle Verkehrseinrichtungen der einzelnen Güter genau mitgetheilt sind, versteht sich bei der Sorgfalt, die auf die Sammlung des Materials verwandt ist, von selbst. Es mag auch als besonderes Verdienst des Herausgebers, Herrn Hollmann's, hervorgehoben werden, daß er für Livland zum ersten Mal eine völlig zutreffende, weil aktenmäßige Scheidung der einzelnen Kirchspiele mit den zu ihnen gehörigen Gütern durchgeführt hat.

Der reiche Inhalt der 3 Bände ließe sich kaum übersehen und nutzbar machen, wenn nicht vortreffliche Register dem dritten, die Güter und Pastorate behandelnden Theil beigegeben wären. Wir finden dort nicht nur die deutschen Namen der Güter und Pastorate systematisch registrirt, sondern auch die lettischen in deutscher Uebertragung. Specialregister führen uns die **Namen der Gutsbesitzer und Pastoren, der Arrendatoren, Verwalter und Bevollmächtigten, der Förster, Aerzte 2c.** an. Aber damit nicht genug, werden auch die **landwirthschaftlichen Nebenbetriebe** und **industriellen Etablissements** systematisch geordnet in alphabetischer Reihenfolge nachgewiesen und schließlich krönt ein General-Register sämmtlicher Personennamen das mühsame Werk. Es ist in der That eine **erstaunliche Fülle werthvollen Materials**, die hier in äußerst zweckmäßiger Weise durchgearbeitet worden ist.

Wir wünschen dem vortrefflichen Werk, das nicht nur als Nachschlagebuch Gutsbesitzern, Beamten, **Geschäftsleuten** u. s. w. **dienlich** ist, sondern auch zu mannigfachen Untersuchungen, ähnlich denen des Oberlehrers Carl **Walter**, verwerthet werden kann, **weite Verbreitung.**

Russische Bank
für
auswärtigen Handel
Rigaer Filiale
gr. Sandstrasse 4. Tel. 1700 u. 1472.

Volleingezahltes Capital	Rbl.	20.000.000
Reserve=Capital	„	3.000.000
Einlagen	„	60.000.000

Centrale
in St.-Petersburg, gr. Morskaja 32.

FILIALEN in:
Archangelsk, Astrachan, Baku, Cherson, Elisawetgrad, Jekaterinodar, Kiew, Krementschug, Moskau, Nishni=Nowgorod, Nikolajeff, Noworossisk, Odessa, Poltawa, Riga, Saratow, Tomsk und Wosnessensk.

AGENTUREN in:
London, Paris und Genua.

Die Rigaer Filiale führt alle Bankoperationen aus, als:

Darlehen gegen Wertpapiere,
Eröffnung von Giro-Conten,
Versicherung von Prämienlosen,
An- und Verkauf von Wertpapieren,

gibt Cheks und Accreditive sowie Credit=Briefe aufs In= und Ausland ab, übernimmt das Incasso von Wechseln und Documenten auf sämtliche Städte des In= und Auslandes, ferner Aufträge auf An- und Verkauf von Wertpapieren an allen Börsen des In= und Auslandes.

Russische Gesellschaft

Schuckert & Co.,

St. Petersburg, Katharinen-Kanal Nr. 25,

Riga, grosse Königsstrasse Nr. 4.

Elektrotechnisches Bureau

für die Ausführung completer Anlagen für Licht, Kraftübertragung und Metallniederschlag jeder Art und Grösse.

Lager

von Dynamo-Maschinen, Lampen, Kabeln und Instrumenten, Werkstätte für Special-Apparate.

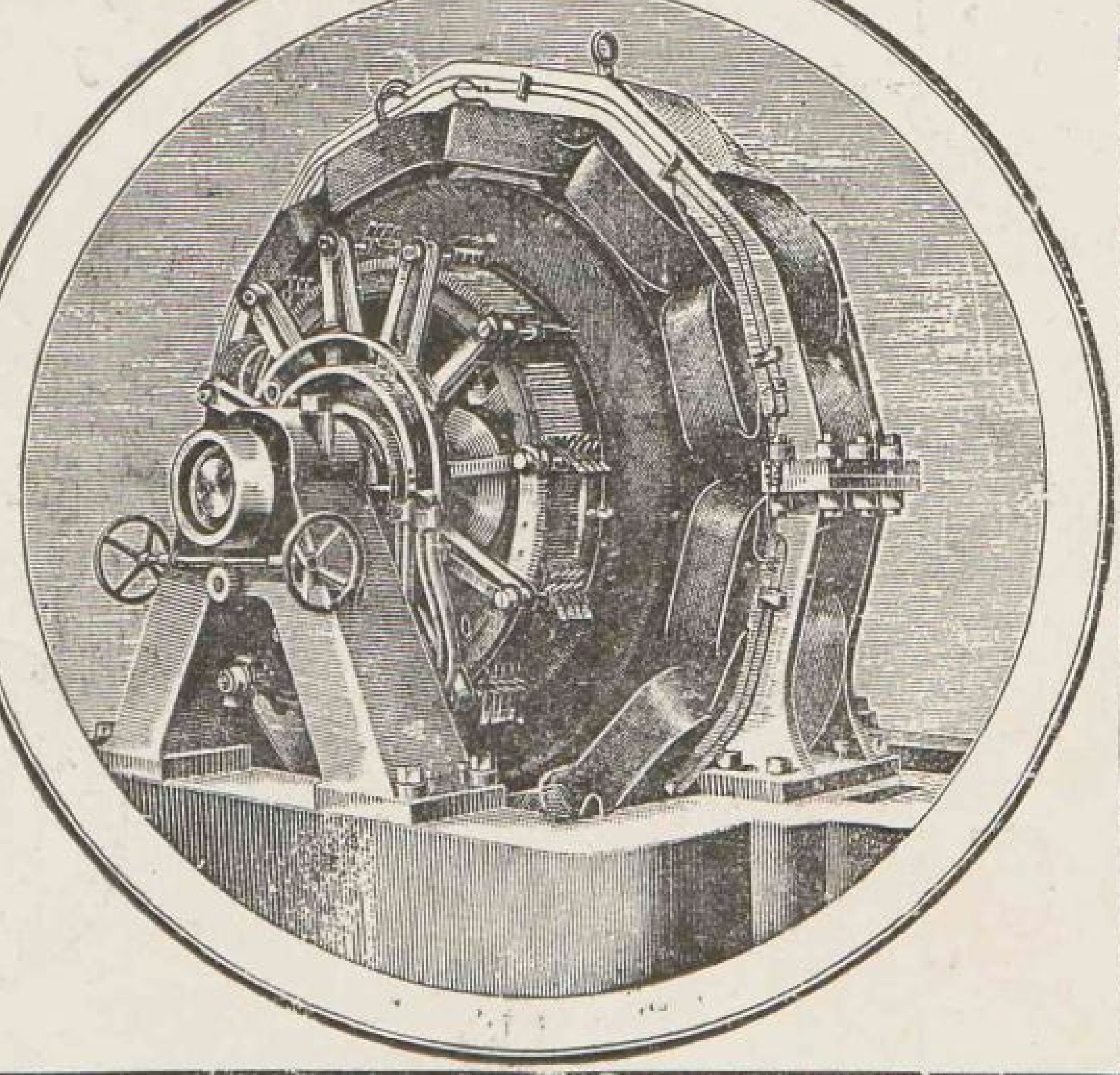

Vertretung
der Russischen Elektrotechnischen Werke

Siemens & Halske

Riga.

Cigarren- u. Tabaks-Fabriken: Mühlenstrasse 33, Telephon 461.
Haupt-Kontor und Niederlage: Jungfernstr. 3, Telephon 460.

A. G. Ruhtenberg.

Fabrik-Marke.

Papyros,

Tabak.

Aelteste u. grösste Fabrik Russlands in

Cigarren.

Rigaer Jubiläums-Ausstellung 1901.

Goldene Medaille.

Illustrirte Preisliste steht zu Diensten.

3. Abteilung.

Die Einwohner Rigas, geordnet nach

Straßen, Häusern und Wohnungen.

Diese Abteilung ist vorläufig nur als Versuch des Herausgebers zu betrachten. Sie umfaßt auch in diesem Jahre nur die **Innere Stadt** zwischen Düna und Elisabethstraße, sowie beide Seiten der **Elisabethstraße.**

Die Hausnummern, auch Polizeinummern genannt, sind in Riga meist so geordnet, daß die graden Zahlen auf der einen, die ungraden Nummern auf der andern Straßenseite laufen. Meist befindet sich auch der Anfang der graden und der ungraden Nummern an demselben Straßenende. Der Anfang der Nummernreihe ist willkürlich und an kein System gebunden (etwa nach den Himmelsrichtungen, dem Zentrum der Stadt oder einem Hauptgebäude).

Die mit dem №-Zeichen versehene Zahl in nachfolgendem Verzeichnisse ist die Hausnummer, die vor den Adressen stehende Zahl die Wohnungsnummer. Eine ganze Anzahl Häuser lassen ihre Wohnungs-Nummern mehrere male von 1 anfangen. Dieselbe Wohnungs-Nummer kann sich also bei derselben Hausnummer mehrere male wiederholen.

B = Besitzer des Hauses. **V** = Verwalter des Hauses.

Alexanderboul.

№ 1.

B. Wwe. Friedericke Hammer, geb. Lübeck, wohnt Alexanderstr. 41.
V. Rechtsanwalt N. Baum, wohnt Sandstr. 16.
— Singer Komp., Nähmasch.-Hdl.
— Laßmann, F., Samenhdl.
— Bloßfeldt, Carl, Musikalienhdl.
— Kundt, Joh., Uhrenhdl.
— Harff, H., Konfekthdl.
1. Moritz, Erw., Rechtsanw.
2. Jansen, Herm., SR, Arzt.
3. Hesse, Carl, Fabrikbes.
4. Lovis, Carl, Professor.
5. v. Vegesack, G., Gutsbes.
6. Mansfeldt, W., Kfm.
7. v. Radecki, M., Kreischefsgeh.
8. Hecht, Alfons, Buchhltr.
9. v. Bukowsky, M., Wwe.
10. Penel, Alph., Prokurist.
11. Kokneß, Martin, Postbote.
13a. Wihzup, Karol., Wwe.
13b. Rabba, P., Kellner.
14. Skuje, M., Maurer.
16. Bohl, Karl, Schornsteinf.-Mstr.
17. Simsohn, Otto, Portier u. Dw.
18. Becker, Jahn, Holzträger.

№ 3.

B. Jefim Kamkin, wohnt Dorpater Str. 32.
— Hotel Imperial.
— Landrin, Georg, Konfekthdl.
— Kurzhals, H., Blumenhdl.
4. Kuwald, A., Hotelinh.
5. Itzigsohn, R., Kfm.
6. Braische, Ed., Oberförster.
7. Kirstein, Gust., Professor.
8. Dihrik, Joh., Geschäftsführer.
9. Ost, Marie, Wwe.
10. Barthels, Anna, Wwe.
11. Drewitz, Elisabeth, Wwe.

——

№ 2.

B. Landrat E. v. Transehe, wohnt auf seinem Gute Taurup im Rigaschen Kreise.
V. E. Baltzer, wohnt Pauluccistr. 8.
— Park-Keller, Inh. Ch. Kaudse.
— Faßkessel & Müntmann, Herrengard.-Hdl.
— Reisson, Alex., Blumenhdl.
— v. Wirschikowsky, L., Fotogr. At.
2. Stieda, Hermann, Aeltermann d. gr. Gilde.
3. Wolfschmidt, A., Kfm.

№ 4.

B. Landrat E. v. Transehe, wohnt auf seinem Gute Taurup im Rigaschen Kreise.
V. E. Baltzer, wohnt Pauluccistr. 8.
1. Johannson, E., Arzt.
2. Schönfeldt, Dor., Kfms.-Wwe.
4. Schkender, Otto, Portier.

№ 6.

B. Alexandra v. Transehe.
V. E. Baltzer, wohnt Pauluccistr. 8.
2. Ennöhr, Ernst, Kfm.
3. v. Transehe-Roseneck, M., Wwe.
4. Heintze, Ed., Agent.
5. v. Transehee-Roseneck, J.
6. Seidel, Berta, Frau.
— v. Jung-Stilling, Soph., Frl.
7. Hilweg, Hans, Koresp.
9. Kulain, Chr., Portier.

Altstadt.

№ 1.

B. Konrad Lösevitz, wohnt Weberstr. 5.
— Lihz, Jahn, Milchkeller.
— sieh auch Weberstr. 5.

№ 3.

B. Constantin Görke, wohnt Kalnezeemsche Str. 12.
1. Sonnenberg, Karoline, Rentn.
2. v. Villebois, B. A., Poliz.-Mstr.
3. Reinitz, G., Arzt.
5. Prüffert, Karl, Kfm.
6. Gordon, Dav., Kfm.
7. Mohr, Emil, Bankbmt.
8. Tresselt, Rud., Kfm.
9. Ruhting, Alex., Kfm.
10. Rudolf, Willi, Klavierlehrer.
11. Wollner, A., Wwe.
12. Müller, Wilh., Kfm.
13. Karusewitsch, Jw., Dw
14. Dobel, Ernst Dw.
15. Stinkat, Jakob.
16. Schmidt, Georg, Schuhmacher.
17. Förster, Herm., Kontor.
18. Beck, E., Friseur.
19. Meinhardt, Thekla, Kassir.
20. Landmann, Ottilie, Wwe.
27. Hasenfuß, C., Schuhm.
28. Porepp, J.

№ 5.

B. Ch. v. Stritzky, wohnt Nikolaistr. 75.
1. Weinberg, Markus, Hg.
2. Jankow, A., Kfm.
3. Traumann, John Ferd., Kfm.
4. Treyden, H., Bankbmt.
5. Jacobsenn, Ed., Kfm.
6. Mattul, A., Dw.

№ 7.

— Speicher.

№ 9.

B. A. Augsburg, wohnt Herrenstr 28
1. Krosch, A., Werkführer.
2. Klockmann, A., Bmt.
3. v. Pihlemann, A., Archit.
5. Wiegandt, Rosalie, Wwe.

№ 11/13.

— Speicher.

№ 15.

B. Herm. Stieda, wohnt Alexanderboul. 2.
1. Trampedach, A., Kontor.
2. Block u. Co., Ed., Kontor.
3. Garfield & Co., Kontor.
4. Dreymann, Alide, Wwe.
5. Libbert, Elis., Frl.
6. Hertel, H., Wwe.

№ 17.

B. Bernh. Johannsohn.
— Johannsohn, Bruno, Kontor.
— Rakusin, M. Z., Knopffafrik.
— Caspary, Edg., graph. Atelier.
— Ransleben & Co., Kontor.
— Hirschsohn, Sch.
— Johannsohn, Bernh., Hsb.
— Neupert, Emil, Spulenfabrik.
— Janson, Jan, Dw.

№ 19.

B. Louise Busch und Kinder.
V. Chr. Behling, Oekonomieamt.
1. Tischbein, Max, Kontor.
2. Bloßfeldt, J. L., Kfm.
3. Hellmann, Th., Oberpastor.
4. Busch, Louise, Hsb.
5. Bruttan, Helene.
6. Hüble, Karl.
7. Bourck, Karoline, Fr.
8. Behrsing, Pauline, Dw.

——

№ 2.

B. Alex. Grosset, wohnt Weberstr. 7.
— Busch & Co., P., Kolonialw.-Handel.
4. Osse, Marie, Schndrn.
5. Voigt, Gust., Kfm.
— sieh auch Weberstr. 7.

№ 4/6.

— Speicher.

№ 8.

B. Arthur Baron Grothuß, wohnt Schmiedestr. 43.
1. Gottlieb, E., Kontor.
3. Rudolf, Joseph, Kontor.
4. Sander, Karl, Bahnbmt.
5. Schalit, L., Kontor.
6. Grün, J., Kfm.
7. Grün, T., Kfm.
8. Schapiro, Ch., Kfm.
9. Eliasstamm, Hirsch Kfm.
10. Andersohn, Marianne, Wwe.
11. Weidemann, Peter, Dw.
12. Lewites, H., Prof.
13. Oppenheim, Dav., Buchhltr.
14. Gawronsky, E., Fleischer.
15. Heinrich, Emil Kfm.
16. Hendrikow, Konst., Steindr.
17. Ackermann, Emilie, Schndrn.
18. Jacobsohn, Hans, Diener.

№ 10.

— Speicher.

№ 12.

B. Handelshaus Leopold Neuscheller, St. Petersburg.
V. Nikolai Tabbing Altstadt 12.
1. Neuscheller, Leop., Kontor.
2. Tabbing, Nik., Prokurist.
3. Wilde v. Wildemann, Carl, Bmt.
4. Lobert, Karl, Diener.

Andreasstr.

№ 1.

B. P. v. Pander.
V. E. Baltzer, wohnt Pauluccistr. 8.
— Lutzen, P., Geschäftsl.
1. 2. Töchterschule d. Frl. A. v. Wiren, Ch. v. Stahl u. E. Schaur.
3. Eckardt, Elis., Pension.
4. v. Pander, Pet., Gutsbes. Orgis-Rutenberg, Baron.
6. Stenge, Paul., Wwe.
7. Hartmann, Charl., Ing.-Wwe.
8. Schaur, Amalie, Wwe., Pension.
9a. Schneider, Luise, Frl.
9b. Schnitzkowski, Jenny, Schndrn.
9c. Stegmann, Joh., Kommissionär.
10. Jordan, O., Modistin.
11. Kandibowitsch, W.
12. Feldmann, M., Wwe.
13. v. Radecki, Olga, Frl.
14. Gutberg, G., Schuhmacher.
15. Kalm, Jwan, Schlosser.
16. 17. Lutzen, P., Kol.-Hdl.
18. Gohsche, Andr., Portier.
19. Kapel, Ernst, Hdlr.
20. Krame, Hans, Diener.
21. Mohr, Karoline Wwe.
22. Osol, Otto, Diener.
23. Behrsing, Anna, Wwe.
24. Schimaikin, Wass., Wächter.

№ 3.

B. Arvid von Strandmann.
1. Siering, James, Kfm.
2. v. Sivers, Georg.
3. Keilmann, Alex., Arzt.
4. Woodhouse, A., Konsul.
5. Ovander, Leon, Kfm.
6. v. Strandmann, A., Direktor.
7. Hernmarck, M., Wwe.
9. Mitchell, D., Ing.
10. Kozing, J., Bmt.
11. Ballod, J., Kfm.
12. Kröger, Marie, Wwe.
13. v. Stryk, W., Prof. d. Arch..
14. v. Rahden, Hedw. Baronesse.
15. Schaurin, J., Diener.
16. Kapost, P., Dw.
17. Weitz, Olga, Wwe.
18. Kapost, Ed., Diener.
19. Pildin, S., Wwe.
20. Herm., H., Diener.
21. Frey, Herm., Schuhm.
22. Blaubock, J., Zimmerm.
23. Rotke, Chr., Wwe.
24. Dombrowsky, Tischler.

№ 2.

B. Frau Aug. Bartsch, wohnt Georgenstr. 4, W. 18.
1—3 sieh Nikolaistr. 15.
4. Fahrbach, Paul, Arzt.
5. v. Hampeln, P., Arzt.
6. Frisk, Aug., Schiffsmakler.
7. Neubert, H., Kfm.
8. Schulz, L., Bankbmt.
9. Müller, R., Buchhltr.
10. Hebensperger, Karl, Photograph.
11. Kisse, Peter, Dw.
12. Struppe, E., Wwe.
— Grawe, Joh., Monteur.
— Kohl, Marie, Kfms.-Wwe.

№ 4.

B. L. W. Kerkovius Erben.
V. Wilh. Kerkovius, wohnt Nikolaistr. 27/29.
1. Lewstein, L., Bankier.
2. Kerkovius, Paul Redakteur.
3. Zander, Emil, Direktor.
4. v. Puzyna, Jul., not. publ.
5. Satkewitsch, Jan, Dw.

№ 6.

B. Frau Aug. Bartsch, wohnt Georgenstr. 4, W. 18.
1—3. Nikolaistr. 15.
4—12. Andreasstr. 2.
13. Groß, Anna, Schulvorst.
14. v. Engelhardt, Rod., Arzt.
15. Drishaus, Charles, Kfm.
16. v. Bulmerincq, Wilh., Sekretär.

Anglikanische Str.

№ 1.

— sieh Schloßstr. 9.

№ 3.

B. Johanna v. Buchner.
1. Salzmann & Sohn, Heymann, Kontor.
2, 3. Salzmann, James, Kfm.
4. Gaberel, Fanny, Lehrerin.
5. v. Buchner, Joh., Hsb.
6. Dombrowsky, Joh., Tschlr.
7. Schwabe, Emil Hans, Kontor.
8. Jonas, M., Hg.
9. Rischi, M., Wwe.

№ 5.

B. Börsen-Komitee.
— Niessen, Gertrud, Frl.
— Ruhse, Indr., Dw.

№ —.

— Anglikanische Kirche.

Antonienstr.

№ 1.

B. J. v. Schröder, geb. Zoeckell.
V. Friedr. Holtzmeyer, wohnt Kaisergartenstr. 4, W. 1.
— v. Stryk-Tignitz, Frau.
— Ameluna, Konst., Fabr.-Dir.
— v. Schroeder, Isabella, Hsb.
— Meltzer, Aug., Wwe.
— Aboling, Fromh., Dw.

№ 3.

B. Amalie Fleischer, geb. Rustenholzer.
V. Marie Fleischer.
1. Fleischer, Marie Frl.
2. v. Stryck, Henr., Wwe.
3. Höflinger, Clara, Wwe.
4. v. Heyking, A., Wwe.
5. Nauming, Mar., Wwe.
6. Sadowsky, Pet., Bmt.
7. v. Bergner, Herm., Jurist.
8. Bruynieraede, Jules, Kfm.
1. Kenig, Heinr., Sattl.
2. Jwanow, Wlad., Zim.
3. Aschmann, M., Tschlr.
4. Abel, Karl, Schuhm.
5. Padehl, Karl, Schlosser.
6. Skuje, A., Tapezierer.
7. Erm, Lise, Wwe.
8. Busch, Anna, Wwe., Hdlrn.

№ 5.

B. Frl. Adda von Transehe-Ledemannshof.
V. H. v. Klot, Jakobsstr. 28, part., Spr. 2—3.
1. Bazarewsky, Stef., Ass. am Pol.
2. Bernewitz, M., Pastorswwe.
3. v. Fircks, Ch., Baronin.
4. v. Richter, E., Landratswwe.
5. Tornow, L. u. J., Baronessen.
— v. Drachenfels, Gertr., Baronesse.
6. Wirckau, Ferd., Kfm.
7. Jonck, Georg, Buchhdlr.
8. Miram, E., Kfm.
9. Prüffert, Konst., Schuhm.
10. Koklit, Grete, Wwe.
11. Neumann, Karl, Dw.

№ 7.

B. Frl. Adda von Transehe-Ledemannshof.
V. H. v. Klot, Jakobsstr. 28, part., Spr. 2—3.
1. Konstantinow, A., WSR, Ing.
2. Treymann, M., Frl.
— Richard, M., Frl.
3. Schwartz, Vikt., Dr. med.
4. v. Bistramb, A. Baronesse.
5. Weblowsky, Anton, Portier.
6. Jansohn, M., Kutscher.
7. Priehm, E., Klempner.
8. Tscharnewski, Franziska.
— Kupzis, E., Hdlr.

№ 9.

B. Paul Jonas Erben.
V. E. Jonas, wohnt hiers.
1. Jonas, W., Hsb.
2. Skribanowitz, John, Prokurist.
3. v. Drachenfels, Karl Baron.
4. Brunnow, Alice Baronin.
5. Stempel, Soph. Baronin.
6. Heyking, Anna, Baronin.
7. Jonas, E., Bankbmt.
8. Simolin, Tonie Baronin.
9. Poerschke, Alex., Wwe., Rentn.
10. v. Wilde, Emma, Kfm.-Wwe.
11. Diezmann, E., Buchhdlr.
12. Buttowitz, Heinr., Börsenbankbmt.
13. Simon, Joh., Schndr.
14. Trey, Frl.
15. Perl, Hermine, Wwe.
16. Bepun, E., priv. Sekr.
17. Perkon, Jan, Dw.

№ 2.

B. Oskar Jaksch's Erben.
2. v. Wolff, Alex. Baronin.
3. Centkowski, W., Bahntel.-Chef.
4. Jaksch, Alfred, Kfm.
5. Jaksch, Antonie, Stadtr.-Wwe.
6. Malichin, S. P. Bahnbmt.
7. Rasewsky, Leontine, Wwe.
7a. Herrmann, Auguste Frl.
8. Aunis, Fritz, Kutscher.
9. Grükmann, Jahn, Dw.

№ 4.

B. Aug. Witte, wohnt Alexanderstr. 97.
V. A. Witte, wohnt hierselbst, W. 2.
— Becker, R., Tischlerei.
1. v. Hugenberger, Ch., Wwe.
2. Nolcken, Georg Baron.
3. Mischke, Meta, Pension.
4. Mietens, Paul, Organist.
5. Lorch, Olga, Altest.-Wwe.
6. Korff, Henr. Baronin.
7. Poetschke, F. R., Bmt.
8. Wittmann, Ch., Frl.
9. Arbusow, S. P., Wwe.
10. Kause, Eug., Buchhltr.
11. Brieling, A., Wwe.
12. Arronet, Johanna, Frau.
13. Heyking, Walli Baronin.
1. Ballod, Jur., Maler.
2. Amtmann, Frau.
3. Viktor, S., Expreß.
4. Baumann, Chr., Portier.
6. Kauze, Alex., Diener.
7. Tschege.
1. Haacke, Frl.
2. Witte, Aug., Architekt.
3. Wieckmann, Theod., Wwe.

№ 6.

B. P. v. Pander, wohnt Andreasstr. 1.
V. E. Baltzer, wohnt Pauluccistr. 8.
1. Tiling, Adele, Pension.
2. Engalitschew, Paul Fürst, Ehrenfriedensrichter.
3. Günzburg, M. S., Kfm.
4. v. Renner, Wilh., Bankbmt.
5. Werncke, Marie, Frl.
6. v. Radecki, Alma, Frl.
7. Stieda, Math., Wwe.
8. Horst, Joh., Schndr.
9. Kämpff, Ferd., Schlosser.
10. Weidemann, A., Modistin.
11. Kruhming, Peter.
12. Buchin, Eva, Frl.
13. Waldmann, Anna, Wwe.
14. Horst, W., Schndr.
15. Gohsche, Andr., Dw.

Architektenstr.

№ 1.

B. v. Reinhold.
1. Poelchau, Peter, Pastor.
2. v. Mengden, Wold., Baron.
3. Mayer, Pauline, Wwe.
4. Skuye, Sven, Kfm.
5. 6. Brehm, A., Wwe., Pension.
7. Jochumsen, Adeline Wwe.
8. Rogosinnikow, Jw., Lehrer.
9. Reimann, Julie, Wwe.
— Keller, Ernst Hutm.
10. Bork, Ed. Amts-Tschlrmstr.
11. Salnin, Krist., Dw.

Arsenalstr.

№ 1.

— Packhaus.

№ 3.

B. Aug. Ruetz.
1. Skujin, E., Zollbmt.
2. Ruetz, Aug., Kontor.
3. 4. Ruetz, Aug., Hsb., Kfm.
5. Weiß, Ed., HR, Tel.-Bmt.
6. Ruetz, Max., Bankbmt.
7. v. Zimmermann, Elis., Frl.
— Meyer, Alma, Wwe.
8. Heinrichsen, Rich., Buchhltr.
1. Rosenberg, Gust., Diener.
2. Kruhming, L., Dw.
3. Kalning, Dorothea Schndrn.
4. Urban, Rob., Stauer.
6. Teichmann, Erna, Masseuse.
7. Saar, Anna, Wwe.
8. Ballod, Tob., Theaterdiener.

№ 5.

— Speicher.

№ 7.

B. Salomon Brakmann.
1. Kornhuber, Otto, Kontor.
2. Eltermann & Hartmann, Kont.
— Eltermann, Jeannot, Kfm.
3. Kriegsmann & Co., A., Kont.
4. Heymannsohn, Herm., Kfm.
5. Brakmann, S., Kfm., Hsb.
6. Morduchowitsch, Sim., Stauer.
7. Zieser, J., Stadtbmt.
12. Kapostin, Andsch, Dw.

№ 2.

— Rückseite Schloßplatz 2.

№ 4.

— sieh Schloßplatz 4.

Basteiboul.

№ 2.

B. Karoline Redlich.
V. Alexander Redlich, wohnt hiers.
— Schwarz, Otto, Weinhdl.
— Knigge, Ed., Handschuhhdl.
— Brieger, H. A., Seifenhdl.
1. Radasewsky, Max, Dr. med.
2. Bochanow, Andr., Not. publ.
3. Schneider, Herm., Kfm.
4. Redlich, Karoline, Wwe., Hsb.
— Redlich, Joh., Dr. med.
5. Redlich, Alex., Kfm.
5a. Redlich, Franz, Buchhltr.
6. Beythien, Karl, Kfm.
7. Couete, Polly, Frau, Kass.
8. Horn, Doroth., Frl.
8. Kanter, Louise, Frl.
9. Walter, Alex., Frau.
10. Martens, Olga, Modistin.
11. Schmidl, E., Frl.
12. Zalle, J., Kassiererin.
13. Ink, J., Hg.
14. Jakobsohn, M., Dw.

№ 4.

B. Theodor Buchardt.
1. Schwarz, Otto, Restaurant.
2. v. Bergmann, Ad., Arzt.
3. Buchardt, Th., Apotheker.
4. Busch, Alfred, Aeltest. gr. Gilde.
5. Burchard, Oskar, Arzt.
6. Schwarz, Amalie, Wwe.
7. v. Rüdiger, Wilh., Rechtsanw.
8. Klatzo, Karol., Frl.
9. Gadilhe, M., Wwe.
10. Witkunas, Pet., Hühneraugenop.
12. Otto, Emma, Modistin.

№ 6.

B. N. v. Pander.
V. E. Baltzer, wohnt Pauluccistr. 8.
1. Zimmermann, Dan., Dispacheur.
— von Zimmermann, C., vereid. Rechtsanw.
2. Anders, Gust., Bankdirekt.
3. v. Pander, N., Gutsbes.
4. v. Bulmerincq, Rob., Rentn.
5. Ruetz, Patric, Aeltester gr. Gilde.
7. v. Schubert, B., Ing., Gutsbes.
8. Fircks, Mar. Baronin.
9. Osoling, Joh., Portier.

№ 8.

B. Chr. Mohrberg wohnt Basteiboul. 7.
V. Georg Volkheim, HR, wohnt Thronfolgerboul. 5.
— Kaulin, M., Buchhdl.
— Kurzhals, Kath., Blumenhdl.
— Heinrichsen, Aug., Herrengard.-H.
— Woita, Ottom., Konfekthdl.
— Mohrberg, Karl, Drogenhdl.
3. Schuhmann, Wwe.
Turunow, N., WSR, Präs. d. Plenums.
4. v. Zieminski, L., Rechtsanw.
5. Kirstein, F., Kfm.
6. Eylandt, Eug., Zahnarzt.
7. Hartmann, H., Literat.
8. Ellinson, M., Kfm.
9. Brink, A., Fr.
9. Jankowski, Jw. Adolf., Prof.
10. Steinau, Pet., Bankbmt.
— Frick, Jan, Portier.
— Suhna, Jahn Dw.
11. Zahlit, Arnold, Zeichner.

№ 10.

B. Die Stadt Riga.
— Salm, Rob., Gasanst.-Dir.
— Minuth, W., Gasanst.-Dir.-Geh.
— Snedat, Jos., Gasmeister.
— Ssassonow, Pet., Kutscher.

№ 7.

B. Chr. Mohrberg.
V. Georg Volkheim, HR, wohnt Thronfolgerboul. 5.
— Baltic Export-Geschäft, Kontor.
— Mariupolski & Co., Butterniederl.
1. Gauderer, L., Arzt.
2. v. Scheubner, Otto.
4. Hach, Friedr., Arzt.
5, 6. Mohrberg, Chr., Hsb.
7. Bornhaupt, Leo, Arzt.
8. Robinson, Henry Law, Kfm.
9. Sorgewitz, A., Musiklehrer.
10. Bischoff, Georg, Kfm.
11. Koch, Ernst, Hg.
13. Blankenburg, Elis., Frl.
15. Rahmann, J., Diener.
18. Suhna, W., Portier.
19. Barschewsky, Julius, Schweizer.

№ 9.

B. H. Hilbig wohnt Albertstr. 7.
1. Bertels, O., Kontor.
2. v. Ossipowsky, B., Bmt.
3. Wolferz, R. jun., Arzt.
5. v. Grün, K., Frl.
6. Friesendorff, J., Geschäftsf.
7. Grube, A. E., Kfm.
8. Glasenapp, Max., Professor.
9. Eßmann, E., Frau.
10. Beythien, J., Kfm.
11. Gudakowsky, J., Kapt.
12. v. Stackelberg, M., Frau.
13. Belikow, O. M., Frl., Lehrerin.
14. Finger, K., Dw.

№ 9a.

B. G. Engelmann's Erben.
— Berlin, Schaie, Kontor.
1. Frschik, E., Rechtsanwalt.
2. Berlin, Schaje, Kfm.
3. Kaehlbrandt, Emil, Oberpastor.
— Ewerts, Aug., Frl.
4. Russischer Klub, Vereinslokal.
5. v. Rimscha, Rob., Dr. med.
6. 7. Topografie-Verwaltung.
8. Mettig, Konst., Oberlehrer.
9. Pfeil, F., Frau.

10. Januburjow, J., Aufseher.
11. Stamm, Julie, Wwe.
12. Thalberg, Karol., Wwe.
13. Kaktin, Schuhm.
14. Kornet, Karl, Hdlr.
17. Maltineet, J., Portier.

№ 11.

B. Antonie Schröder, wohnt Schützenstr. 5.
1. Makejenko, J. P., priv. Knabenschule.
— Makejenko, Mich. A., Reichsb.-Bmt.
2. v. Bööcke, Raimund, Cellist.
3. Musikschule d. Kais. Russ. Musikgesellschaft.
4. Goldberg, J. M., Kfm.
5. Miram, Joh. Ed., Arzt.
— v. Sänger, Charl., Wwe.
6. Schumacher, D., Frl.
7. Bach, Alide, Pension.
8. Sommer, Emil, Kfm.
9. Bergengrün, Marie, Wwe.
10. Bergengrün, Karl, Kontorbmt.
11. Wange, N., Wwe.
12. Kasimir, Joh., Buchhltr.
13. v. Schwech, Alfred Kfm.
14. Reimann, Hugo chem.-techn. Laboratorium.
15. Gaslaternen-Wärter-Station.
16. Dannenwaldt, Alex., Dw.
17. Kornelius, K., Kirchendiener.
18. Temke, E., Frau.
20. Preede, Natalie, Frl.
21. Sproge, K., Stuhlmacher.

Bischofsstr.

№ 1.

B. Robert Seeberg.
— Waldschlößchen, Bierbude.
— Matzing, M., Milchbude.
— Gebr. Seeberg, Stauer-Gesch.
— Schnore & Ko., Schiffsprovis.-Hdlr.
1. Weidemann, J., Kfm.
2. Schnore, Peter, Kfm.
3. Seeberg, Karl Rob., Stauer.
4. Ball, Robert N. J., Kfm.
5. Schmidt, Georg, Kfm.
6. Krüger, Osk., Klarirer.
7. Gramtz, R., Kfm.
8. Silberfeil, Joh., Kassir.
9. Gulbe, Jahn, Wächter.
10. Butkewitz, Daniel.
11. Hahn, M., Frau.
12. Wisla, Wilhelm.
13. Abel, Hans.
14. Kalning, Kr., Vorarb.
15. Krause, Jan, Vorarb.
16. Weimann, Frau.
17. Klein, J. Geschäftsführer.
18. Spurre, Ad., Diener.
19. Kornet, G., Kfm.,
20. Osche, Jakob.
21. Legsding, Fritz.
22. Zelmin, Jakob.
23. Wittenberg, Daw., Vorarb.
24. Denne, Friedr., Kontordiener.
25. Rogobod, Otto, Dw.

№ 3.

B. Hypotheken-Verein.
V. F. Pönigkau, wohnt Küterstr. 14.
1. Swingul, Fritz, Dw.
2. Jansohn, Dav., Portier.
3. Heyer, Rob., Kontor.
4. Both, Percy, Kfm.
5. Feodorowicz, S., Bmt.
6. Hosiassohn, A., Kfm.
7. Fielitz, Egon, Kontor.
— sieh auch Bremerstr. 11.

№ 5.

B. Hypotheken-Verein.
V. F. Pönigkau, wohnt Küterstr. 14.
— Passern, O., Klempnerei.
— Wulff, Alex., Kontor.
1. 2. Haarmann, Nik., Kontor.
3. Löffler, H., Oberlehrer.
4. Micheleß, M., Kfm.
5. Heldt, Rich., Klavierstimmer.
6. Pfannenschmidt, H., Kistenniederl.
7. Leiffert, A., Stauer.
8. Palmberg, F., Hdlr.
9. Schilling, Karl, Schornsteinf.
11. Steppe, Georg, Amtsdiener.

№ 7.

B. Hypotheken-Verein.
V. F. Pönigkau, wohnt Küterstr. 14.
— sieh auch Küterstr. 14.
9. Kapost, Kath., Wwe.
10. Kampe, Heinr., Amtsbote.
11. Monkewitsch, Ossip, Portier.
12. Müller, Antonie, Frl., Lehrerin.
14. Golotin, Alex., Prokurant.

———

№ 2.

B. Frau N. Girgensohn, geb. Kröger, wohnt auf dem Gute Strasdenhof bei Riga.
V. C. Krannhals, wohnt Säulenstr. 23.
1. Lomani & Co., Kontor.
— Ringström, G., Buchbinderei.

№ 4.

B. Joh. Bermann.
1. Bermann, Joh., Tischlerei.
2. Tarunsky, O.
3. Bermann, Joh., Hsb.

№ 6.

B. August Kampfer.
1. Stanischewsky, K.
2. Lebedow, H., Tapezierer.
3. Kampfer, August, Hsb.

№ 8.

B. Th. Baerenfeldt.
— Baerenfeldt, Th., Schmiedewerkst.
2. Baerenfeldt, Th., Hsb.
3. Schultz, J.
4. Schmidt, Felix.
5. Haffner, Emma, Gesanglehr.
6. Loevy, Adolf, Kfm.
7. Kobjakoff, J.
8. Strauß, C., Kfm.

№ 10.

— sieh kl. Bischofsstr. 1.

№ 12.

— sieh Küterstr. 12.

Bischofsstr., kl.

№ 1.

B. J. Kreewing wohnt Steinstr. 7.
1. Uwen, Chr., Tschlr.
2. Bisseneek, Marie, Speisehaus.
3. Senjuta, Dimitri, Schreiber.
4. Hirsch, Paula, Schneiderin.
5. Bisseneek, M., Hdlrn.
6. Sarrin, L., Wwe.
7. Gutmann, Zila, Hdlrn.
8. Meisel, J., Hdlr.
9. Weidlich, R., Glas-Grav.
10. Pluhme, N., Wwe.
12. Kolbutow, Serg., Hg.

№ 3.

— sieh kl. Bischofsstr. 1.

———

№ 2.

— sieh Bischofsstr. 8.

№ 4.

— Speicher.

Böttcherstr.

№ 1.

B. Georg Schwenn's Erben, wohnen Königsstr. 14.
1. Laßmann, Karol., Modistin.
2. Salmkaje, Aug., Hutm.-Mstr.
3. Leedin, Jahn, Dw.

№ 3.

B. Sal. Wolossow.
1. Gutmann, Wilhm., Schndrn.
2. Pickel, A., Klempnerei.
3. Wolossow, Sal., Hsb.
4. Hassan, A., Hdlr.
5. Simbach, Anna, Schndrn.
6. Bobkowsky, Sim., Maler.
7. Jawoisch, Mich., Hdlr.

№ 5.

B. Kath. Silling.
1. Gutmann, Minna, Wwe.
2. Bartkewitsch, Hedw., Frl.
3. Silling, Kath., Wwe., Hsbn.
4. Skudre, Math., Weißnahtnäht.
5. Sulter, Karl, Kellner.

№ 7.

B. Marschütz' Erben.
— Latter, Dav., Schneider.
1. Friedmann, J., Stickerei.
2. Marschütz, Kath., Hsbn.
3. Möller, Leontine, Wwe.

———

№ 2.

— sieh Königsstr. 12 u. Malerstr. 7.

№ 4.

— sieh Königsstr. 12 u. Malerstr. 7.

№ 6.

— sieh Wallstr. 29.

Brauerstr.

№ 1.

B. E. Steinbach wohnt Sandstr. 10.
1. „Thermo" Zentralheizung, Kont.
— „Rossija," Versich.-Agentur.
2. Askenfeld, M., Wwe.

№ 3.

— Speicher.

№ 5.

— Speicher.

№ 7.

B. Peterson's Erben.
V. Johanna Peterson, wohnt Jakobsstr. 14, W. 3.
— sieh auch Jakobsstr. 14.
6. Leitan, M., Frl.
7. Rabe, Charlotte, Frau.

№ 9.

B. Joh. Pilp.
— Strunke, Fr., Klempner.
— Pilp, Joh., Dekatur-Anstalt.
1. Pilp, Joh., Hsb.
5. Maksimow, A., Schneiderin.

№ 11.

B. Müller's Erben.
V. Friedr. Cleemann.
1. Stieda & Co., Theod., Kontor.
2. Hartmann, Oskar, Kontor.
3. Erasmus, M., Wwe.
— Cleemann, Friedr., Sprechlokal.
4. Cleemann, Herm., Musiklehrer.

№ 2/4.

B. J. Bobrow wohnt Sandstr. 12.
1—8 sieh Sandstr. 12.
— Frisk, Ed., Kontor.
— Doflein & Otto, Kontor.
9. Akt.-Ges. „Brauerei Ilgezeem", Kontor.
— Akt.-Ges. „Livonia", Kontor.
10. Karnowsky, Rud., Kfm.
11. Rogaler, E., Kfm.
12. „Puritas," Kontor.
13. Masur, Alex., Hg.

———

№ 6.

B. Wilh. Wilh. Dobrzynski, wohnt Sandstr. 18, W. 2.
— Miller, William, & Co., Kont.
5. Meilunas, Marie, Wwe.
6. Joelson, D., Buchhltr.
7. Lifschütz, E., Hg.
8. Stein, D., Hdlr.
9. Lutz, Ign., Schlosser.
10. Stein, M., Bmt.
11. Israelit, S., Holzhdlr.
12. Million, E., Tapezierer.
13. Wirkschis, Th., Wächter.
14. Narbot, J., Dw.

№ 8.

B. Fr. Schilling's Erben.
V. R. A. Schilling, wohnt Pferdestr. 3, W. 1.
— Einwohner sieh Sandstr. 20.
— Redakt. u. Exped. „Fanfare".
— Betsaal d. Apostol. Brüdergem.
— Ußleber, Herm., Buchdruckerei u. Litografie.
— Norgell, Dw.

№ 10.

— Speicher.

№ 12.

B. Akt.-Ges. Rigaer Papierfabriken.
V. Friedrich Hahn, wohnt hiers.
1. Akt.-G. Rig. Papierfabr., Kontor.
2. Goerke, Fritz, Direktor.
3. Ewertson, Joh., Kfm.
4. Hahn, Friedr., Kfm.
5. Ansohn, Fr., Dw.
6. Petersohn, Fr., Knecht.
7. Kelpe, J., Wächter.
8. Lieventhal, J., Diener.

№ 14.

B. Akt.-Ges. Rigaer Papierfabriken.
V. P. F. Seewald.
— Oschin, J., Schmiedewerkst.
1. 3. Lekus, M., Milchhdlr.
2. Rimsche, J., Kreispolizeibmt.
4. Seewald, P. F., Kontorbmt.
6. Dombrowsky, Fr. O., Kanzleibmt.
7. Strunke, Fr. M. Klempner.
8. Damschkaln, L. J., Frl., Näht.

Bremerstr.

№ 1.

— sieh Anglikanische Str. 5.

№ 3.

— Anglikanische Kirche.

№ 5.

B. Heinrich Frobeen.
1. Stancke & Co., A., Kontor.
2. Bergengrün, Alex., succ., Kontor.
3. Verw. des Rig. Handelshafens.
4. Winter, L., Kfm.
5. Gerich, Emil, Kfm.
6. Frobeen, Heinr., Hsb.
7. Müller, Hugo, Kfm.
9—16 sieh Küterstr. 19.

№ 7.

B. Hypotheken-Verein.
V. F. Pönigkau wohnt Küterstr. 14.
— Akt.-Ges. d. Rig. Faßfabrik u. Holzindustrie „Merkur", Kontor.

№ 9.

B. Hypotheken-Verein.
V. F. Pönigkau, wohnt Küterstr. 14.
— sieh auch Bischofsstr. 5.
13. Kais. Deutsches Konsulat.
14. Schultz, G. F., Kontor.
15. Petersohn, Andr., Kfm.
16. Classen, Paul, Kontorbmt.

№ 11.

B. Hypotheken-Verein.
V. F. Pönigkau, wohnt Küterstr. 14.
— sieh auch Bischofsstr. 3.
11. Block, Alfr., Kontor.
12. Luntz, W., Bankier.
13. v. Lutzau, H., Rechtsanw.
14. Beckmann, George, Oberstauer.

Convent zum heilig. Geiste.

— sieh auch Schmiedestr. 11.

Haus 1.

B. Konvent.
V. Ferd. Stahl.
— Stahl, Ferd., Hausverw.
2. Bernsdorff, Elise, Wwe.
3. Fielitz, Emma, Wwe.
4. v. Radecki, Marie, Wwe.
5. Hildbrandt, Olga, Wwe.
6. Kersten, C., Wwe.
7. Seebode, Olga, Wwe.
8. Petri, J., Wwe.

Haus 3.

1. v. Schüter, B., Wwe.
3. Feldmann, J., Wwe.
4. Treyden, Ch., Wwe.
5. Müller, L., Wwe.
6. Kaull, O., Wwe.
7. Traeger, W., Wwe.
8. Spliet, A., Wwe.
9. Horst, O., Wwe.
11. Helling, H., Wwe.
12. Wells, N., Wwe.

Haus 5.

2. Polenz, Alide, Wwe.
3. Zimmermann, Alb., Wwe.
4. Rietz, D., Wwe.
5. Maksimow, Melanie, Wwe.
6. Jacobowsky, Anna, Wwe.
7. Fufajew, Emma, Wwe.
8. Jehnert, E., Wwe.

Haus 9.

1. Stavenhagen, Alex.
2. Hach, Alex.
3. Friedlieb, Julius.
4. Ullmann, R., vereid. Rechtsanw.
5. Weber, Alma, Wwe.
6. Rennemann, Karoline, Frl.
7. Stahl, Emma und Lydia.
8. Schroeder, Adeline, Wwe.
1. Kiggul, Herm., Schuhm.
2. Friedrich, Karl.
3. Kreuzdahl, Karol., Hdlrn.
4. Blechstein, Phil., Bürstenhdl.

Haus 11.

1. Duberg, Marie, Wwe.
2. Brenck, Jul., Frl.
3. Dresden, E., Wwe.
4. Fiedler, Ottilie, Wwe.
5. Dobbert, L., Wwe.
6. Porthan, Hermine, Frl.
7. Stancke, Marie, Wwe.
9. Fiedler, Helene.
10. Meissel, Kath., Wwe.
11. Rudloff, Johanna, Wwe.
12. Petri, A., Wwe.
13. Pawlowsky, Aug., Wwe.
14. Kestner, C., Wwe.
15. Hegold, Emilie, Wwe.
16. Sire, A., Wwe.
17. Böhm, Sophie, Frl.
19. Fritz, M., Wwe.
20. Witten, Elis., Wwe.
21. Dahlwitz, Caroline, Wwe.
22. Jansen, Clara, Wwe.
23. Tillner, H., Wwe.
24. Seeck, Marie, Wwe.
26. Block, Karoline, Wwe.
27. Petersen, E. D., Wwe.

Haus 2.

1. Friederichy, C., Wwe.
2. Marty, Anna, Wwe.
3. Baeuerle, A., Wwe.
4. Wells, Anna, Frl.
5. Tietz, Therese, Frl.
6. Goldmann, M. D., Wwe.
7. Koffsky, Amalie, Frl.
8. Koch, Anna, Wwe.
9. Bergwitz, E., Wwe.
10. Fröhlich, Luise, Frl.
12. v. Radecki, C., Wwe.

13. Koppitz, Anna, Wwe.
14. Schwartz, Adele, Wwe.
15. Tillner, Jul., Frl.
Haus 10.
1. Hirsch, Joh., Wwe.
2. Bolenz, Arthur.
3. Preede, Kathar., Wwe.
4. Weber, Pauline, Wwe.
5. Pillmann, Magda, Frl.
6. Frisch, Sidonia, Wwe.
7. Strecker, Dorothea, Wwe.
8. Frankenstein, Adele, Wwe.
9. Hildt, Elis., Wwe.

Domplatz.

№ 5.

B. Wilhelmine Scheffers.
1. Haus.
1. „Rigaer Tageblatt". Buchdruck.
4. Ljubimow, Solvay & Co., Kontor.
5. Carlile, H. H. M., Kontor.
8. Scheffers, Wilh., Wwe., Hsbn.
9. Mathiessen, Therese, Frau.
10. Lintewitz, Hans, Portier.
11. Modrach, Math., Frl.
2. Haus.
—. Cormick, Mac, Maschinenlager.
1. Danner, A. E.
2. Brinkmann, H., Arzt.
— Zlotowska, Regina, Arzt.
3. Schneider, Georg, Kfm.
4. Schultz, W., Buchhltr.
6. Apitzsch, Rich., Graphiker.
7. Walle, Mikel, Dw.
№ 7.
B. B. Sörensen.
1. Haus.
1. Amt der Salz- u. Kornmesser.
2. v. Stryk, Ch., Kontor.
3. Sörensen & Co., B., Buchdr.
4. Lau, Hugo, Kravattenfabr.
5. Behrsing, Mart., Schlosser.
6. Ulbricht, Henr., Wwe.
7. Kahn, Paul, Mechaniker.
2. Haus.
— sieh auch Mönchenstr. 5.
2. Naudichs, Marg., Wwe.
3. Zimmermann, Franz, Dw.
6. Sörensen, Wald., Hsb.
7. Sinaberg, E., Schndrn.
8. Kasel, Marie, Schndrn.
8a. Grünberg, M., Exped.
9. Wandeberg, O., Wwe.
10. Lewin, G., Kfm.
№ 9.
B. Schley's Erben.
— Schley, Karl, Malerwerkst.
1. Knopp, G., Kontor.
2. Friskl, Aug., Schiffsmakler.
— Schepeler, Alex., Kontor.
3. St. Petersb. Telegr.-Agentur, Rig. Vertretung.
— Stune, John, Kontor.
— Schilling, Edgar, Buchhalter.
4. Barclay de Tolly, Wilh., Frl.
5. Salting, Wilh., Frl.
6. Schley, Wilh., Wwe.
7. Towner, Ottil., Frl.
№ 11.
B. R. Ruetz, Sprechlokal Dompl. 13.
— Ruetz, R., Buchdruckerei.
— Redaktion und Expedition der „Rigaschen Rundschau".
1. Rutkis, Andr., Dw.
№ 13.
B. R. Ruetz, Sprechlokal Dompl. 13.
3. Seuberlich, Wilh., Kfm.
4. Eickert, Chr., Expedient.
№ 15.
B. J. v. Semaschko.
1. Müller, Henry, Kontor.
2. Kaufmann, Jos., Kontor.
3. Wittberg, Wold., cand. rer. merc.
4. Krakau, E., Wwe.
— Scheu, Frank, Buchhltr.
№ 17.
B. Rigaer Börsenbank.
V. E. Thomas wohnt Domplatz 17.
1. Lemberg, J., Dw.
2. Kaufmännischer Verein.
5. Stanischewsky, Ernst, Kastellan.
6. Riedel, W., Maschinist.
7. Plikkau, J., Heizer.
8. Block, Karl, Amtsbote.
9. Stanischewsky, Alex., Amtsbote.
12. Thomas, E., Bankbmt.
14. Banse, Nanny, Wwe.
15. Behr, Ernst, Portier.

№ 2.
— sieh Neustr. 2.
№ 4.
— sieh Schloßstr. 25.

Dorpater Str.

№ —.
— Wöhrmanns Park.
№ —.
B. Mineralwasser-Anstalt.
V. W. Hoffmann.
— Johanson, Edwin, Magister.
— Hoffmann, W., Bmt.
— Rogal, Osk., Fabrikmstr.
— Kieß, G., Wächter.
— Kihu, G., Schndr.
— Mineralwasser-Anstalt „Wöhrmanns Park".

Elisabethstr.

№ 1.
B. Afanassi Terentjew, wohnt in St. Petersburg.
V. Wass. Anisipow, wohnt Turgenjewstr. 1, W. 3.
1. Utechin, E. A., Kfm.
2. Metz, Pet. A., Lehrer.
3. Michelson, M., Lehrer.
4. Shdachin, Ludm., Wwe.
5. Wießner, F., Rentnerin.
6. Michelson, Paul, Akzisebmt.
7. Kalning, J., Redakteur.
8. Smagin, Jan, Dw.
9. Stauer, Wilh., Bierhdlr.
— „Hinzenberg", Bierbude.
№ 3.
B. Henr. Buttowitz.
— Weismann, K., Kol.-Hdl.
1. Kluge, Heinr., Kfm.
2. v. Magnus, Anna, Wwe.
3. Buttowitz, Henr., geb. Sprink, Hsbn.
4. Burchard, Eug., jun., Kfm.
5. Koch, J., SR, Professor.
6. Buldmann, F., Prokurist.
7. Dzmidow, Nik. M., Professor.
8. Heimendahl, E., Prokurist.
9. Kerstens, Osk., Buchhltr.
10. Scheunemann, E., Oberbuchhltr.
11. Ramberg, Kath., Fr.
12. Plawneek, Beate, Frl.
13. Centnerszwer, M., Dr. phil.
14. Rodkewitsch, N., Bmt.
15. Buczynski, A., Materialverw.
16. Weismann, K., Hdlr.
18. Eisberg, Fritz, Dw.
№ 5.
— sieh Kaisergartenstr. 1.
№ 7.
B. A. v. Erdtdorff-Kupffer, wohnt Georgenstr. 3, W. 9.
1. Lowson, Andr., Kfm.
2. Schmidt, Boris, Fabrikbmt.
3. Werchowskoi, Andr. Wass., Ing.
4. Schenjnowitsch-Holynski, Olga, Wwe.
5. Stein, Georg, Kfm.
6. Schepeler, Dagmar, Frl.
7. Basse, Rich. W., Kfm.
8. Jacobs, Elis., Gesanglehrerin.
9. Wolfram, Paul, Kontorbmt.
10. Hagnel, Gustav, Bmt.
11. Hartmann, Ernst Forstbmt.
12. v. Kieter, Henriette, Wwe.
13. Akot, Elisabeth, Wwe.
14. Burchart, Alex., Kellner.
15. Baumann, Karl, Gummiarbtr.
16. Butkewitz, Hedw., Händlerin.
18. Sadowsky, August, Dw.
№ 9.
B. Baronin Maydell u. Graf Mellin.
V. F. Holtzmeyer wohnt Kaisergartenstr. 4.
1. v. Heimann, Max, Bankier.
2. Vogelsohn, J. H., Kfm.
3. Januschewsky, A. J., Oberst.
4. Wentzel, Alex., Ing.
5. v. Hahn, Edm. Baron.
6. Kröger, G. H., Kfm.
— Kröger, Marie, geb. v. Brockhusen, Aeltest.-Wwe.
7. Tiesenhausen, A. P. Baron, Chef d. Livl. Kameralh.
8. v. Wilcken, Leo, Rentner.
9. Friede, Karl, Buchhltr.
10. v. Hoerschelmann, Edg., SR, notar. publ.
11. Seemel, Jan, Dreher.
12. Jurikas, T., Hdlr.
14. Binder, Jan, Dw.
15. Jacobsohn, Karoline, Wwe.
16. Melchert, Karoline, Wwe.
17. David, M., Wwe.
19. Pelekais, G., Diener.
20. Sagorsky, Iw., Schutzmann.
22. Titar, Martha, Offiziersfrau.
24. Kranzenblum, Nik., Schauspieler.
25. Kehrer, Emil, Buchhltr.

26. v. Rennenkampf, Alex., Priv.
27. Rickmann, Joh., Bmt.
28. v. Irmer, Otto, Cand. oec. pol.
29. Woischwill, Franz, Buchhdlr.
30. Siewart, Gustav, Kontorbmt.
31. Linde, Flora, Wwe.
32. Schaewitz, Eberh., Kontorbmt.
33. Lewy, Chatzkel, Privatier.
34. Sell, D., Rentner.
35. Kreutzberg, Alfons, Kfm.
36. Dusping, Helene, Wwe.
37. Weichel, Charlotte, Wwe.
38. Trey, Alex., Agent.
39. Thomson, Joh., Schndr.
40. Mele, Christ., Bankbmt.
41. Pluhme, Jakob, Privatier.
42. Wallner, Felix, Korresp.
43. Kunte, Martin, Schlosser.
44. Treumann, Joh., Schlosser.
45. Berlin, Jan, Aufseher.
№ 9a.
B. R. H. Zirkwitz, wohnt Gertrudstr. 1.
1. v. Bulmerincq, Aug., Dr. jur.
2. Brock, Alex., Kfm.
3. Kolischkewitsch, Wl., Bmt.
4. Jörgensen, Wilh., Kfm.
5. v. Schmid, Arnold, Bmt.
6. Schwanck, Alex., Rentner.
7. v. Drachenfels, A. Baronesse.
8. Hensel, Joh., Kfm.
9. Lange, Ella, Wwe.
10. v. Drachenfels, C. Baronesse.
12. Rieckhoff, Wilh., Schauspieler.
13. Schneider, Rich., jr., kgl. Span. Vize-Konsul.
14. Torgaschew, H. Mich., Lehrer.
15. Gerstfeld, Louise, Wwe.
16. van Cammenga, E. H., Buchhltr.
17. Jetzewitsch, Oss., Schmied.
19. Stapran, A., Kol.-Hdl.
21. Antonowicz, Iw., Schmied.
22. Swhatik, Stanisl., Schlosser.
24. Aluszaitis, J., Dw.
№ 11.
B. Gustav Engelmann's Erben.
V. Hans Engelmann.
1. Engelmann, Emma, Frau.
2. v. Toepp, M., Frau.
3. Gerdau, William, Kfm.
4. Bischoff, C., Professor.
5. Seelig, Melchior, Kfm.
6. Gottlieb, M., Kfm.
7. Straszewicz, B., Musiklehrer.
8. Petraschewsky, Anna, Frau.
9. Engelmann, Hans, Kfm.
10. Bach, F. M., Dr. jur., Direkt.
11. Wolzonn, W., Bankier.
12. v. Strein, A., Frau.
13. Bruns, Ed., Kfm.
14. Vockrodt, Alfred, Prokurist.
15. Sachs, Sam., Kfm.
16. v. Brümmer, O., Frau.
17. Kipper, P., Tschlr.
18. 19. Schlosser, O., Kol.-Hdl.
20. Sihvol, Fritz, Dw.
21. Gulbe, M., Schmied.
22. Herrmann, A., Techniker.
№ 13.
B. Juri Lasdin.
— Rebinin, A. T., Kol.-Hdl.
— Goldenberg, Vikt. Fabr.-Dir.
— Lasdin, Juri, Hsb.
— Bing, Ed., Ing., Dir.
— Herstint, Adolf, Kfm.
— Pirang, Friedr., Kfm.
— Skribanowitz, Nik., Kfm.
№ 15.
B. Paul v. Transehe-Roseneck, wohnt auf seinem Gute.
V. R. H. Zirkwitz, wohnt Gertrudstr. 1.
1. Bierich, Rob., Kfm.
2. Markow, M. F., Bmt.
3. Schmitz, R., Kfm.
4. Springer, Rob., Zollbmt.
5. Smildsing, Karl, Dw.
6. Lehmann, Otto, Stauer.
7. Stepanow, A., Steinhauer.
8. Odin, Karl, Maler.
№ 17.
B. J. A. Sawitzky, wohnt Nikolaistr. 23, W. 4.
V. R. Sawitzky, wohnt Nikolaistr. 23, W. 13.
1. Meisel, Mor., Kfm.
2. Lyra, Ella, Wwe.
3. Pannewitz, M., Kfm.
4. Rolshoven, Karl, Fabrikdirektor.
5. v. Zimmermann, K., Rechtsanw.
6. Vockrodt, Hugo, Kfm.
7. Schwartz, Eug., Kfm.
8. Lange, Ferd., Kfm.
9. Wulst, A., Dw.
10. Bausit, Jan, Portier.

11. Rings, Reinhold, Hg.
12. Kirillo, Andr., Gießer.
№ 19.
B. J. A. Sawitzky, wohnt Nikolaistr. 23, W. 4.
V. R. Sawitzky, wohnt Nikolaistr. 23, W. 13.
1. Helmsing, John, jun., Kfm.
2. Waack, Karl, Musikdirektor.
3. v. Sinizyn, G., Ing.
4. v. Huhn, Wold., Stadtgüterinsp.
5. Freytag-Loringhoven, Alfred Bar.
6. v. Oehrn, Gust., Livl. General-Superintendent.
7. Jeitanowitsch, W., Kfm.
8. Nolde, A. Baron.
1. Birsgal, M., Zimmerm.
2. Blussing, F., Dw.
3. Leite, Julius, Schuhm.
4. Gedinninas, Isidor, Diener.
5. Zista, K., Schmied.
6. Jürgensohn, J., Tischler.
7. Dsilning, A., Wwe.
№ 21.
B. Edm. v. Tiesenhausen's Erben.
V. H. Baron Tiesenhausen.
1. Tietjens, Alb., Fabrikant.
2. Harboe, M., Mass.
3. Seligsohn, L., Kfm.
4. Tiesenhausen, H. Baron, Arzt.
5. Jensen, Hans, Ing.
6. Brandt, E. W., Ing.
7. Makarow, Alexander, Bankbmt.
8. v. Röpenak, R., Rentner.
№ 23.
B. J. A. Sawitzky, wohnt Nikolaistr. 23, W. 4.
V. R. Sawitzky, wohnt Nikolaistr. 23, W. 13.
1. Spilcker, Otto, Kfm.
2. v. Stryk, Nik., Arzt.
3. Bienemann, Konstant., Bankdir.
4. Karius, Fr., Bankdirektor.
5. Busch, Alfred, Fabrikant.
6. v. Rüdker-Unnipicht, Edg., Dir. der Tel.-Ges.
7. Busch, Eugen, Fabrikant.
8. Kowarski, H. G., Ing., Dir.
9. Herrick, Rodney J., Kfm.
10. Carlile, Hugh H. M., Kfm.
11. Budberg, Baronin (Nora Nolden), Opernsängerin.
12. v. Gizycki, Arthur, Kfm.
13. 14. 15. 16. Töchterschule 1. Ordnung, gegr. v. Emma Reinberg.
17. Schiemann, Nik. Wilh., Ing.-Techn.
18. Mengden, Johanna, Baronin.
19. Tiedemann, F., Bmt.
20. Moritz, Toni, Schulvorst.
21. Krantschunas, Kas. Schuhm.
22. Waldmann, Robert, Portier.
23. Dwilus, Ossip, Dw.
24. Sniker, Andreas, Schndr.
25. Müller, Joh., Tischlermstr.
№ 25.
B. Johanna Albert's Erben.
1. Leuzinger v. Netstal, Alfr., Kfm.
2. Treymann, M., Arzt.
3. Böttcher, Herbert, Bankbmt.
4. Treumann, Heinr., Oberlehrer.
5. Leuzinger v. Netstal, R., Kfm.
6. Bogatyrewitsch, J., Wwe.
8. Werik, Adolf, Dw.
9. Stegis, Peter, Tischler.
10. Karklin, Anna, Schneiderin.
11. Klawin, Karl, Tschlr.
12. Woitkiewicz, L., Tischler.
13. Brittan, Anna, Wwe.
14. Tibrel, Karl, Schuhmacher.
15. Süßmann, Hans, Schndr.
№ 27.
B. J. H. Schmidt.
1. Schmidt, J. H., Tapezierer.
2. v. Düsterlohe, C. Baronin.
3. Petri, Helene, Wwe.
4. Rautmann, W., Hg.
5. Stebutt, Sophie, Obersten-Wwe.
6. v. Richter, C., Frl.
7. Segen, O. F., Frl.
8. Günther, P., Wwe.
9. Lessing, Georg, Böttcher.
10. Schkinkis, Otto, Schuhm.
1. v. Frey, Arth., Agent.
— Hausse, Ottilie, Wwe.
2. Bosse, H., Pastor.
3. Ohsching, Ed., Dw.
№ 29.
B. J. A. Sawitzky, wohnt Nikolaistr. 23, W. 4.
V. R. Sawitzky, wohnt Nikolaistr. 23, W. 13.
1. Lehmann, Emil, Stadtrat.
2. Vockrodt, Alexandra, Wwe.

3. v. Korff, Ch. Baronin.
4. Kaehlbrandt, J., Pastor.
5. Lyra, Leontine, Wwe.
6. Hoffmann, O., Prof.
— Haller, K., Oberlehrer.
7. Herrnmarck, C. G., Kfm.
8. Schwartz, Hugo, Kfm.
1. Mitris, P., Kutscher.
2. Lautze, Jakob, Expreß.
3. Meyer, Jakob, Dw.
4. Urps, J., Tschlr.
1. Lambert, Joh., Schlosser.
2. Grauding, Fritz Arbeiter.
3. Amoling, Joh., Schlosser.
4. Scheragin, Iwan, Diener.
1. v. Bovet, Lehr.-Wwe.
2. Kymmel, Nik., Buchhdlr.
1. Schuwalow, Graf, Gen.-Adj.

№ 31.

B. J. A. Sawitzky, wohnt Nikolaistr. 23, W. 4.
V. R. Sawitzky, wohnt Nikolaistr. 23, W. 13.
1. Kramer, Isak, Fabrikant.
2. Gußlawsky, Selma, Wwe.
3. Vietinghoff-Scheel, C., Baron.
4. v. Mende, M.
5. Felsko, Wilh., Bankbmt.
6. v. Witten, Nelly, Frau.
— v. Brackel, Helene, geb. v. Jakobs, Frau.
7. Tischbein, Max., Kfm.
8. Specht, C., Prokurist.
— Timm, Ed., Prokurist.
9. Taute, M., Wwe.
10. v. Finkenstein, Amalie, Wwe.
11. Taube, Joh., Chemiker.
12. v. Klot, Hugo.
13. Hartmann, Oskar, Kfm.
14. Awotin, M., Dw.
15. Wimbe, Karl, Portier.
16. Leschinsky, Fr., Diener.
17. Laiwa, Eduard, Maler.
18. Bunke, Adam, Tschlr.
19. Widduk, Joh., Schndr.
20. Lasn, W., Tischler.
22. Grünberg, M., Zimmerm.
23. Lahz, Alfred, Arbeiter.
24. Skallin, Karl, Arb.
25. Schwede, M., Wächter.

№ 31a.

B. J. A. Sawitzky, wohnt Nikolaistr. 23, W. 4.
V. R. Sawitzky, wohnt Nikolaistr. 23, W. 13.
1. Klapper, H., Wwe.
2. Freymann, E., Wwe.
3. Kossakowsky, Hr., Gräfin.
4. Brandenburg, Richard, Kfm.
5. Mentzendorff, Viktor, Kfm.
6. Spitzbarth, Ed., WSR.
7. Förster, Herm., Kfm.
8. Foellersahm, Aug. Baron.
9. Klever, A., SR.
10. Engels, A., Turnlehrer.
1. Bahrdin, K., Dw.
2. Knoth, J., Zimmerm.
3. 4. Ballod, Joh., Maler.
6. Ops, Jan, Schlosser.
7. Freimuth, D., Schmied.

№ 33.

B. Juri Lasdin, wohnt Elisabethstr. 13.
1. Galin, Alex., Kfm.
2. v. Filipowicz, F., Tanzlehrer.
3. Kniep & Werner, Kontor.
— Kramer, Oskar, Fabrikant.
5. Steinberg, B., Kfm.
6. Lüth, F., Kfm.
7. v. Eltz, Hugo, Schulvorsteher.
8. Skerst, P., Kfm.
9. Sternberg, M. L., franz. Pens.
— Ducommum, L., Lehrerin.
10. Mertens, Felix, Bankbmt.
— Eckers, Marie, Armenpfleg.
— Oberg, J., Masseuse.
13. Sirup, J., Träger.
14. Witolin, Peter, Tschlr.
15. Osolin, Aug., Hdlr.
16. Augul, Jakob Dw.

№ 35.

B. Marie Bientz, geb. Winkelmann.
1. Guillemot v. Villebois, N., Fr.
2. Abteil. d. Wegeb. d. livl. Gouv.
3. Hafen-Verwaltung.
4. Bientz, R., Buchhltr.
5. Rumschisky, Zodek, Kfm.
6. Helmsing, Walter, Kfm.
7. Caroe, Mary, Kfm.-Wwe.
8. Neumann, A. A., SR.
9. Strauting, J., Dw.
10. Stipneek, J., Schuhm.

№ 37.

B. Marie Bientz, geb. Winkelmann, wohnt Elisabethstr. 35.
1. v. Burmeister, A., Gen.-Wwe.
2. v. Denffer, P. W., Professor.
3. Kriegsmann, G., Gutsbes.
4. Jansen, Edg., Kfm.
5. Koch, Emmi, Frl.
6. v. Stürmer, Edward, Reverend.
7. v. Nolcken, B., Baron, Ing.
8. Steinbach, E., Bankbmt.
9. Groß, J., Tischler.
10. Gosch, A., Dw.

№ 39.

B. Obrist Paul v. Koenig.
1. v. Koenig, Paul, Obrist.
2. Helmsing, E., Frau.
3. Guleke, E., Pastors-Frau.
4. Grimm, H. u. D., Frl.
5 Saulit, C., Schuhm. u. Dw.
6. Druschko, Jak., Kol.-Hdl.
7. Kegge, Maler.
8. Wlassow, Paul, Schlosser.

№ 41.

B. N. Suhr.
1. Suhr, P. N., Hsb.
2. Semaschko, Iw., Ing.
3. Lieven, Elise Fürstin.
4. v. Grewingk, E., Frl.

№ 43.

B. N. Suhr, wohnt Elisabethstr. 41.
1. v. Jacoby, E. W., WSR.
2. Malm, Aug., Generalswwe.
3. Hartmann, E., Archivar.
4. Pabst, A., Ing.
1. Albert, Karl, Dw.
2. Kutschalis, Iw., Kutscher.
3. Müller, P. J., Strb.-Kontr.
4. Kleinmichel, H., Frl.

№ 45.

B. Frau L. Schnakenburg, wohnt Elisabethstr. 47.
1. 2. sieh Nr. 47.
3. Paul, H., Wwe.
4. Weschke, H., Wwe.
5. Ausing, Fritz, Hg.

№ 47.

B. Frau L. Schnakenburg.
1. Nagel, Aug., Kgl. Portugiesischer General-Konsul.
2. Schnakenburg, L., Hsb.

№ 49.

B. Franziska Grünfeld.
V. O. Holtzmeyer, wohnt kl. Münzstr. 3, W. 4.
1. Grünfeld, F., Wwe., Hsb.
2. Ruhncke, G., Kfm.
3. Meltzer, Nik., Konsul.
4. Vögeli, P., Kfm.
5. Striedter, O., Wwe.
6. Adler, Alex., Dw.

№ 51.

B. A. v. Grote, Landrat, wohnt in Jurjew.
V. F. Lorenzsonn, wohnt Kirchenstr. 3, W. 4.
— Rosenberg, C., Prokurant.
— Rosenberg, Fr., ehem. Stadtbmt.

№ 53.

B. Graf A. Mellin.
1. Mellin, A. Graf, Gutsbes.
— Seemel, Joh., Diener.
— Petersell, Andr., Dw.

№ 55.

B. Frau Iwanitzky-Wassilenko, geb. Hansen.
— Niederl. d. A.-G. „Prowodnik".
— A. Jastrzebski, Töchterschule.
1. Iwanitzky-Wassilenko, E. L., HR, Zensor.
2. Jastrzebski, A., Schulvorst.
3. Kamin, T., Wwe.
4. Pinzer, Jur., Portier.

№ 57.

B. Paul Krause.
— Krause, Paul, Hsb.
— Allen, Eug., Provisor.
— Hebensperger & Co., Phot. At.
— Gläser, M., Maler.
— Stuhrmann, Jak., Dw.

№ 59.

B. A. E. Essiedt.
1. Christianowitsch, Serg. Serg., KR, Prokureur.
2. Essiedt, A., Wwe., Hausbes.
3. Stroksch, J., Hdlr.
4. Stender, Andr., Kol.-Hdl.
5. Preedit, R., Dw.

№ 61.

B. A. Neuland.
— Olympia-Theater.
— Tschunk, Fritz, Hg.
— Hirschowitz, Abram, Hdlr.

№ 63.

— sieh Dorpater Str. 1.

№ 65.

B. Joh. Bromberg.
— Soroko, A., Cafe-Restaurant
— Bromberg, Joh., Kfm.

№ 67.

B. Jefim Koslow.
1. Thomson, A., Veter.-Arzt.
2. Bersin, Selma Zahnärztin.
3. Purgal, J., Rechtsanw.
4. Dolanski, Emilie, Frau.
5. Koslow, Jef., Hg., Hsb.
6. Mannsfeld, Albert Kfm.
7. Krüger, Amalie, Wwe.
8. Major, K., Kapellmstr.
9. Jacobsohn, Johanna, Wwe.
10. Kapmal, Anani, Hdlr.
11. Josefowitsch, Marianne, Wwe.
12. Skrey, Karl, Hdlr.
13. Basuk, Adam, Dw.

№ 69.

B. Paul Raasche.
— Balt. Fabrik für Waagen, Gewichte u. Maaße P. Raasche, Kontor und Niederlage.
1. Grauding, Mich., Kassir.
2. Raasche, Paul, Mechan.
3. Metzger, Marie, Wwe.
5. Wittenberg, Wold., Buchhltr.
6. Knoch, Julie, Frl.
7. Harwardt, Heinr., Bmt.
8. Werner-Rosenbach, Math., Wwe.
9. Totschas, Joh., Dw.

№ 71.

B. W. Pakalneek, wohnt Elisabethstr. 73.
— Jakobi, Alex., Hotelbesitzer.
— Hirschowitsch, L. W., Heuhdlr.
— Park-Hotel.
— Einfahrt Zuckerbäcker.
— Petersohn, Chr., Diener.

№ 73.

B. W. Pakalneek.
1. Pakalneek, Wilh., Wwe., Hsb.
2. Strasding, J., Kfm.
3. Wissotzky, Heinr., Einfahrtswirt.
5. Petersohn, Math., Glanzplätterin.
6. Orlejan, F., Dw.

№ 75.

B. Ertack's Minnastift.
V. C. C. Müller.
— Osch, Anna, Speisehaus.
1. Hauskapelle.
2. Stapran, E., Schneiderin.
3. Kontermowitz, Ludw., Direktor.
4. Kretzer, Louis, Kfm.
5. Schmuelsohn, F. M., Kfm.
6. Evers, Peter, ehem. Gerichts-Pristaw.
7. Müller, K. K., Hausverw.
8. Okolo-Kulak, N. A., Ing.
9. Bogdanow, Frl.
10. Lochow, Olga, Frau.
11. Behrsing, F., Hdlr.
13. Göschel, M., Frau.
14. Hamann, Elise, Wwe.
15. Knabner, J., Frau.
16. Falk, L., Frau.
17. Karkling, A., Dw.

№ 77.

B. K. Mengel.
— Mengel, K., Privatklinik.
— Spunde & Co., Schreibm.-Hdl.
— Gorodetzky, Konditorei.
— Robeschneek, M., Friseur.
— Seemel, Otto, Konditorei.
— Rumpe, P., Galanteriew.-Hdl.
— Schnetkow, A., Kol.-Hdl.
1. Mengel, Karl, Dr. med.
2. Hoberg, Heinr., Kfm.
3. Lindberg, Peter, Hsb.
4. Lukin, F., Augenarzt.
5. Freudenfeld, K., Pastor.
6. Hirschfeldt, Max., Kfm.
7. Wagner, Carola, Frau, Pens.
8. Einführer, Johanna.
9. Maderneek, K. Kunstmaler.
10. Ballod, N., Wwe.
11. Grundie, Kr., Pension.
12. Sehrwe, Kath., Wwe.
13. Fein, H., Kfm.
14. Schilf, Elis., Masseuse.
15. Jakoby, A., Frl.
16. Sultan, Ilja, Hdlr.
17. Freudenfeldt, Jahn, Bmt.
18. Ziller, Helene, Frl.

№ 79.

— sieh Haus 77.

№ 81.

B. K. W. Rath.
— Hotel Lübeck.
3. Rath, K. W., Hsb.
4. Osol, Peter, Hotelinh.
6. Prosa, Georg, Schndr.
7. Brigge, S., Portier.

№ 83.

B. L. Lunsky, geb. v. Jurewitsch, wohnt Schulenstr. 34.
1. 3. Thiel, Ernst, Konditorei.
2. v. Jurewitsch, Mar., Frau.
4. Bormann, Reinhold Kellner.
5. Podlestschuk, M., Hdlr.
6. Affanassjew, P., Pristaw.
7. Anderson, Karl, Hg.
8. Heinisch, Karl, Kellner.
9. Berkowitz, A., Wwe.
10. Jansohn, Amalie, Wwe.
11. Lischko, Mich., Dw.
12. Motschulsky, W., Briefträger.
13. Kolobkow, S., Dielenbohner.

№ 85.

B. L. Lunsky geb. v. Jurewitsch, wohnt Schulenstr. 34.
— Swille, Peter, Hotelinh.
— Hotel Rossia.

№ 85a./87.

B. Chr. Berg, wohnt Suworowstr. 7, W. 1.
— Bazar Berg.

№ 89.

B. Chr. Berg, wohnt Suworowstr. 7, W. 1.
V. J. Brihtsch, wohnt Suworowstr. 7, W. 8.
— Bluhm, M., Kol.-Hdl.
1. 2. Purrin, Jak., Hdlr.
3. Schiel, Marie, Wwe.
4. Grünberg, Alex., Priv.
5. Linde, Ed., Rechtsanw.
6. Holher, J., Kfm.
7. Thal, M., Kfm.
8. Esering, E., Wwe.
9. Jessen, Andr., Lehrer.
10. Isaksohn, S., Kfm.
11. Kahn, Viktor, Hdlr.
12. Wiegandt, J., Hg.
13. Granatowitsch, N., Bmt.
14. Petersohn, J., Dw.
15. Enggießer, P. A., Instr.-M.
16. Jessen, Andr., Privatschule.
17. Ostroumow, W. A., Stabskapt.
18. Spuldsin, Olga, Pension.
19. Werner, Alb., Stellenverm.
20. Friese, Emilie, Wwe.
21. Rosenthal, R., Bmt.
22. Dreyer, Th., Sattler.
23. Aispurw, Karl, Bmt.
24. Borack, Meier, Holzhdlr.
25. Schleifer, D., Hdlr.
26. Switgal, Gustav, Kfm.
27. Bluhm, Marie, Hdlrn.

№ 91.

B. Ferd. Mitschke.
1. Mitschke, Ferd., Kfm.
3. Miram, Alide, Wittwe.
— Miram, Arthur, Kfm.
4. Krause, Olga, Frl.

№ 93.

B. Ferd. Mitschke, wohnt Elisabethstr. 91.
5. v. Vorkampf-Laue, A., WSR.
6. Knuth, James, Musiker.

№ 95.

B. Alex. Tamm.
1. Konsumverein der Riga-Oreler Eisenbahn.
2. Birkhahn, E., Kfm.
3. Giesecke, Friedr., Photograph.
4—8. sieh Kurmanowstr. 2.
9. Saulit, A., Photograph.
10. Bluderow, Nik., Akzisebmt.
11. Burstein, M., Kfm.
12. Tamm, Alex., Kfm.
14. Werentschik, Stepan, Dw.

№ 97.

B. Pauline v. Berkholz, geb. Drachenhauer.
V. Aug. v. Berkholz, wohnt hiers.
— v. Berkholz, Aug., dim. Ratsherr.
— Tschaikowsky, Tit., KR.
— Truse, Emil, Fotograf.
— Ewert, Peter, Maschinist.
— Berowsky, Jak., Kutscher.
— Pelnis, Karl, Dw.

№ 99.

B. Pauline v. Berkholz, geb. Drachenhauer.
V. Aug. v. Berkholz, wohnt Elisabethstr. 97.
— Schusche, gen. Farnast, Fritz, Garderob.-Pächter.
— Stolbezow, S., Leutn.-Frau.
— Thomson, Marie, Frau.

№ 101.

B. Reinh. Leepin.
1. Nowokrepowsky, A. N., Accisebmt.
2. Leepin, Reinh., Arzt.
3—8. Kontrolle der Riga-Oreler Eisenbahn.

9. Schönfeldt, A., Wwe.
10. Schpakowsky, Ant., Offiz.-Frau.
11. Krjschanowsky, Rob., Bahnbmt.
13. Stern, Nehemia, Wwe.
14. Gnadeberg, L., Wwe.
15. Barkowsky, W., Buchhltr.
16. Wischnik, J., Kfm.
17. Justizkammer.
18. Dubrowski, L. J., Holzhdlr.
19. Reichstein, M., Kfm.
20. Lewensohn, Susel, Hdlr.
21. Jakobsohn, Sam., Hg.
22. Feyerabend, Friedr., Kontorbmt.
23. Pilai, Wass., Bahnbmt.
24. Rosensohn, Ruben, Schndr.
25. Haack, Rob., Buchhltr.
26. Adamsohn, K., Hsb.
27. Teitelbaum, Mord., Kfm.
28. Berlin, Berk., Kfm.
29. Zwerner, J. M., Wwe.
30. Korolew, N. S., Akzisebmt.
31. Ruck, Iwan, Bmt.
32. Jakobsohn, Simon, Schauspieler.
33. Teitelbaum, L., Buchhltr.
34. Klokow, K., Wwe.
35. Zizin, Nik., Korrespondent.
36. Wihtolberg, Ed., Dw.
37. Tamberg, Jahn, Hdlr.

№ 103.

B. Reinh. Leevin, wohnt Elisabethstr. 101.
1. Schagat, Joh., Bmt.
3. Selheim, Wilh., Rittmstr.
4. Mischke, Anna, Pension.
5. Tilberg, Anna, Frl.
6. Mevenn, Emil, Kfm.
7. Kowentschuk, K., Wwe.
8. Weinberg, M., Kfm.
9. Sominski, Sal., Kfm.
10. Taubin, S., Hg.
11. Berlin, Sal., Kfm.
12. Bamham, Marie, Pension.
13. Steinert, Mart., Holzhdlr.
14. Mischulowitz, Sal., Hdlr.
15. Kosowsky, Alex., Student.
16. Bergmann, Schmul, Hdlr.
17. Otwert, Otto, Buchhltr.
18. Schloßberg, L., Kfm.
19. Slutzkin, L., Hdlr.
21. Taubin, M. L., Kfm.
22. Wolff, A., Getreidehdlr.
23. Telegow, Pawel, Bmt.
24. Schoultz-Ascheraden, A. Baronesse.
25. Appel, Ed., Kanzleibmt.
26. Bersin, Hugo, Tischvorsteher.
27. Maimin, Mord., Hdlr.
28. v. Grusenski, Pelageja, Kanzleibmtn.
29. Lomonossow, D., Wwe.
30. Snicker, K., Diener.
31. Chait, J., Kfm.
32. Goeschel, Eva, Wwe.
33. Weyde, Mart., Zugführer.
34. Kubowitz, Isaak, Hg.
35. Schneider, Abr., Holzhdlr.
36. Scheidin, Schlom, Kfm.
37. Friedmann, Hirsch, Kfm.
38. Stepanow, Marie, Wwe.
39. Christlieb, Th., Lithogr.
40. Neuberg, Isaak, Kfm.
41. Tischkat, Rud., Maschinist.
43. Jansohn, K., Maschinist.
45. Aigar, Amalie, Pension.

№ 2.

B. C. Rychlicki.
1. v. Tschechowitsch, Jul., Wwe.
2. Tiling, Luise, Frl.
— Körber, Emilie, Frl.
3. Rychlicki, C., Hsbn.
4. v. Firck, Friedr., Baron.
5. Blumann, Marie, Frl.
— Wacher, Jul., Wwe.
6. Huhn, Wold., Oberlehrer.
7. Bergmann, Kath., Frl.
— Lau, W., Wwe.
— Lau, Karl, Buchhltr.
8. Schuhmacher, Luise, Frl.
9. Grahm, Alf., Dr., Masseur.
10. Bielitzky, Hippol., Bmt.
11. Artemjew, Karl, Privatier.
12. Paukschto, Ant., Zollbesucher.
13. Blum, Mich., Werkmstr.
14. Schimkus, P., Kellner.
15. Welitschka, M., Zollbesucher.
16. Lindowitsch, M., Wwe.
17. 18. Tscheputowitsch, P., Kol.-Hdl.
19. Lawrinowitsch, Andr., Dw.
20. Sweedris, M., Hdlr.

№ 4.

B. Ellinor v. Strandmann, geb. Baronesse Wolff, Andreasstr. 3.
V. A. v. Strandmann, wohnt Andreasstr. 3.
1. Grünberg, J., Rittmeister.
2. v. Krebs, Karl, Buchhltr.
3. v. d. Recke, Helma, Baronesse.
4. Bielinowitsch, Alide, Wwe.
5. Juon, Viktor, Kfm.
6. Schoultz-Ascheraden, R. Baron.
7. v. Krebs, Friedr., Bankdirektor.
8. v. Berthe, N., Frl.
9. Köhler, B., Wwe.
10. Kossowsky, Arthur, Buchdr.
11. Krasting, Julius, Dw.
12. Lapper, Gustav, Kutscher.
13. Grinewsky, Georg.

№ 6.

B. Kuntze u. Kärger.
— Kuntze & Kärger, Metallw.-F.
1. Busch, Th., Kfm.
2. v. Sticinsky, Wwe.
3. Kahn, B., Kfm.
4. Beater, D., Frl.
— Kreek, Eug., Frau.
5. Thoms, Henry, Kfm.
6. Uchtomskoi, Serg. Petr. Fürst.
7. Helmsing, Elis. u. Paula, Frl.
9. Köler, Lucie, Wwe.
10. Kärger, Friedr., Bildhauer.
— Wazetis, Joachim, Stabskapt.
12. Clark, Prof.-Wwe.
13. Tiling, W., SR, Oberlehrer.
14. v. Grünewaldt, Kurt, Forsttaxator.
15. 16. Kuntze u. Kärger, Kontor.
17. Tealane, Jakob, Dw.

№ 8.

B. Frl. Adda von Transehe-Ledemannshof.
V. H. v. Klot, Jakobsstr. 28, part., Spr. 2—3.
1. v. Hoffmann, Jul., Kfm.
2. v. Wilde, Oskar, Oberst.
3. 4. Stab d. 20. Armeekorps.
5. Töllen, Alex., Dozent am Pol.
6. Krause, N. F., General.
7. Tantzscher, G., Redakteur.
8. Schachel, Herm., Buchhltr.
9. Nikolajew, Nik. Nik.
10. Homo, Ed., Bmt.
11. Romanowsky, Kaj., Dw.

№ 10.

B. Wass. S. Jlitsschew, wohnt Alexanderstr. 29.
V. Hugo Grubener, wohnt 1. Weidendamm 20, W. 5.
— Lutzen, Peter, Kol.-Hdl.
— Opolko, G., Schuhw.-Hdl.
— Rebinin, A. F., Kol.-Hdl.
— Freymann, E., Bäckerei.
— Waldschlößchen, Bierbude Nr. 29.
1. v. Brümmer, Pet. P., Gen.-Maj.
2. Ausing, J. J., Bmt.
3. von der Brüggen, Hilda, Baronin, Wwe.
4. Burchard, Jul. jun., Kfm.
5. Reß, Joh. Fr., Fabr.-Insp.
6. Freymann, E., Bankbmt.
7. Busch, A., Kfm.
8. Malyschkin, Iw. Pet., SR, Lehrer.
9. Faustein, E.
10. v. Hornowsky, Luise, Wwe.
10a. Geides, Joh., Masseur.
11. Stypalkowsky, G., Bmt.
12. Spirge, Karl, Kellner.
13. Lutzen, P., Hdlr.
14. Pophal, Ferd., Uhrm.-Mstr.
15. Kahle, F., Arbeiter.
16. Ernst, R.
17. Dannberg, K., Tapez.
18. Jakowlew, G., Wwe.
19. Purkaln, P., Expreß.
20. Pozius, A., Arbeiter.
21. Kapostneek, J., Hdlr.
22. Adamsohn, E., Hg.
23. Mitzow, Anna, Wwe.
24. Bitter, A., Arbeiter.
25. Freudendorf, J., Diener.
26. Rückweil, J., Maler.
27. Zihrul, A., Kutscher.
28. Pirandt, A., Kutscher.
29. Stankewitsch, J., Diener.
31. Dahrsneek, K., Expreß.
32. Lining, J., Expreß.
36. Feodorowitsch, Ant., Dw.

№ 10a.

B. Andr. Pawl. Lebedinsky, WSR, wohnt Mühlenstr. 11, W. 3.
V. A. W. Dolenko.
1. Ulrich, Joh., Prof.
— Piepke, Aug., Hg.
2. Dolenko, A. W., Ing.-Techn., Fabr.-Insp.
3. Dmuchowsky, Heinr., General.
4. v. Eggert, Julius, Photograph.
5. Kupfaldt, Gustav Ing.-Techn.
6. v. Holst, Rudolf, Arzt.
8. Zweigal, Amalie, Frl., Pension.
9. Golizin, Anna, Fürsten-Wwe.
10. Stegmann, Parc., Professor.
11. Reinert, John, Ing.-Techn.
12. Wulff, Alex., Kfm.
13. Schaitan, Jes., Kfm.
14. Flor, Oskar, Buchhalter.
15. Wetschina, Tatjana, Frau.
16. Kaufmann, Walter, Photogr.
17. Minnias, Iwan, Portier.
18. Palk, Jakob, Schuhm.
19. Schalkowsky, Alex., Dw.

№ 12.

B. Ella u. Alice Hopfe, wohnen Kurmanowstr. 17.
V. Eugen Hopfe, wohnt Kurmanowstr. 17.
1. v. Hirschheydt, R.
2. Weide, Julie, Pastoren-Wwe.
3. Holst, Woldemar.
4. Medem, Marie, Reichsgräfin.
5. Jnselmann, E., Wwe.
6. Spunde, Karl, Kfm.
7. v. Mickwitz, Karl, Professor.
8. Samusejew, A. D., Wwe.
9. Hollmann, Toni, Generalsuperintendenten-Wwe.
10. Schilinsky, Platon, Kreischef.
11. Kindermann, O. Direktor.
12. v. Treymann, Ad.
13. Stein, Ad.

№ 14.

B. Rudolf von Transehe-Roseneck's Erben.
V. Rechtsanw. Arthur v. Bochmann, wohnt Thronfolgerboul. 15.
1. Westberg, Ros., Wwe.
2. v. d. Osten-Sacken, A., Baron.
3. v. Wiecken, Math., Frl.
4. Stoljarow, Helene, SR-Wwe.
5. Keuchel, Paul, Dr. med., SR.
6. Friedrichs, Helene, Frl.
7. Litz, Nat., Wwe.
8. Puppulis, Pet., Kurier.
9. Mikkelsohn, Jan.
10. Woskis, Rud., Dw.
12. Hammrich, Alb., Priv.
13. Breedis, Jan, Kol.-Hdl.

№ 16.

B. Spar- u. Vorschußkasse d. Rig. Lett. Handwerker-Hilfsvereins.
V. Joh. Albert, Amtsmaurermstr., wohnt Adlerstr. 1.
1. Expedition der „Deenas Lapa".
2. Bartkewitsch, Franz, Rechtsanw.
3. Rotter, Ferd., Kfm.
4. Spar- u. Vorschuß-Kasse d. Rig. Lett. Handw.-Hilfsvereins
5. Walter, Th., Rechtsanw.
6. Becker, Viktor, Rechtsanw.
7. Marthschewski, E. Th., Bmt.
8. Schiebs, Elise, Frl.
9. Lixner, A., Rentner.
10. Niemann, Louise, Frau.
11. Druckerei d. „Deenas Lapa".
12. Redaktion d. „Deenas Lapa".
— Kopmann, J., Kassenbote.
13. Neumann, Jakob, Kassirer.
— Neumann, Alide, Hebamme.
14. Langewitz, Franziska, Wwe.
15. Bember, Anna, Wwe.
16. Krijup, Dav., Hdlr.
17. Melnalksne, Kr., Hauslehrer.
18. Bankewitz, Nik., Kassirer.
— Birsgal, Karl, Buchhdlr.
20. Walberg, J., Kondukteur.
21. Blachin, Friedr., Schuhm.
22. Lapping, Otto, Hdlr.
23. Lapping, Jan, Zimmerm.
24. Schwiter, Dawe, Dw.

№ 18.

B. J. Hurwitz.
1. Hurwitz, J., Kfm., Hsb.
2. Heinicke, D., Rechtsanw.
3. Krause, U., Dir.-Wwe., Pens.
4. Deutsch, R., Tischler.
5. Kundsen, Anton, Hdlr.
6. Sprogis, Jahn, Hdlr.

№ 20.

B. Gebrüder M. A. u. R. Nesterow, wohnen Parkstr. 4, W. 3.
— Kruhms, K., Kleidermagazin.
— Wainstein, B. u. A., Möbelhdl.
— Adler, Wäsche-Hdl.
— Andersohn, A., Kol.-Hdl.
— Babkin, J., & M. Bolotin, Manufakturwaarenhdl.
2. Wainstein, B. u. A., Hdlr.
3. Frey, H., Frl.
5. Lisschin, Alex., Kfm.
6. Babin, Selmann, Kfm.
7. Bau-Bur. des Bahnknotenpunktes Riga.
8. Jakobowitz, W., Kommissionär.
9. Zirrit, Nat., Frau.
10. Wiedl, Soph., Wwe.
13. Andersohn, Emilie Wwe.
14. Schatz, Sch., Hdlr.
15. Asarch, Mos., Holzhdlr.
16. Lohmann, Adolf, Rechtsanwalt.
17. Hurwitz, Lew, Kfm.
18. Blindreich, J., Arzt.
19. Stange, Marie, Frau.
20. Pernitz, Antonie, Wwe.
24. Kostenitsch, Alex., Wwe.
26. Hirschhorn, Leon, Kfm.
27. Sawitzky, W., Hdlr.
28. Friedmann, M., Hdlr.
30. Meissel, Eug., Hg.
32. Ohsol, Iw., Bmt.
33. Weber, Jul., Techn.
34. Bud, J., Kfm.
35. Tadsewitsch, M., Hdlr.
36. Wassiljew, A., Wwe.
38. Gröger, Karol., Wwe.
39. Haarbleich, A., Glaser.
40. Urban, Karl, Musiker.
41. Stengel, Friedr., Hdlr.
42. Strauß, Marie, Wwe.
43. Kundrat, Andr., Bmt.

№ 22.

B. Robert Bartisch, wohnt Parkstr. 1a, W. 2.
V. Jakob Kuhle, wohnt Marienstr. 5, W. 28.
2. Sergejew, B., & Iwanow, J., Leihbibliothek.
— Iwanow, J., Buchhdlr.
3. Berwitsch, Jos., Kfm.
4. Feldhuhn, J., Rentnerin.
5. Perelmann, Aisik, Hdlr.
6. Model, S., Wwe.
7. Arensohn, A., Hdlr.
8. Kronberg, E., Hg.
10. Epstein, M., Privat.
11. Pankow, M., Holzhdlr.
12. Porogowd, A., Kfm.
13. Bächmann, M., Modistin.
14. Alch, M., Hdlr.
15. Krumin, Olga, Schndrn.
16. Gutmann, R. Hdlr.
17. Engelhardt, J., Hg.
18. Bräutigam, O., Hg.
20. Berg, J., Schuhm.
22. Antipow, S., Dw.
23. Bloch, R., Strickanst.
24. Kundert, E. Wwe.
25. Giese, Helene, Wwe.
26. Chilkow, N., Hdlr.
27. Pernik, Morduch, Schuhm.
28. v. Marnitz, Anna, Wwe.
29. Sandberg, M., Holzhdlr.
30. Antonow, Jakob, Maschinist.
31. Silbermann, M., Hdlr.
32. Schenkolowitz, Alex., Bahnbmt.
33. Ossin, Ignati, Hdlr.
34. Lasersohn, M., Wwe.
35. Breede, M., Hg.
36. Liebkin, D., Wwe.
37. Wittberg, M., Wwe.
38. Ostwald, C., Kassirer.
39. Slüsch, Warwara, Wwe.
40. Friedensrichter-Kammer des 11. Distrikts.
41. Wostressensky, O., Doktorsfrau.
42. Wilupowitz, J., Hdlr.
43. Lorbeer, J., geb. Weiß, Wwe.
44. Wachtel, Ch., Hebamme.
45. Löwenstein, R., Frau.
46. Ackermann, R. Zahnarzt.
47. Hurgin, H., Hdlr.
48. Itziksohn, G., Holzhdlr.
49. Kassel, J., Hdlr.
50. Kaschdan, Meier, Rechtsanwalt.
51. Pernitz, A., Hdlr.
52. Gerasimow, Wold., GS, Gerichtspristaw.
53. Michelson, Jahn, Hdlr.
54. Jesupow, J., Bmt.
55. Pirogow, Iwan, Privat.
57. Schmidt, Alwine, Frl.
58. Frank, Paul, Bmt.

№ 24.

B. Robert Bartisch, wohnt Parkstr. 1a, W. 2.
V. Jakob Kuhle, wohnt Marienstr. 5, W. 28.
1. „Jakor", Hülsenfabrik.
2. Swerdlow, T., Kol.-Hdl.
3. Dinken, Hirsch, Hg.
5. Hilewitsch, J., Kfm.
6. Kamerasse, A., Klempner.
7. Nesselstrauß, L., Dentist.
8. Reimann, Jak., Schaffner.
9. Raschal, Salman Kontorbmt.
10. Schmering, S., Hdlr.
11. Ackermann, Karl, Hg.
12. Radusschinsky, M., Hdlr.
13. Kiwmann, M., Hdlr.
14. Maimin, M., Hdlr.
15. Stelzig, J. F., Agent.
16. Hugo, Alide, Doktors-Frau.
17. Grünfeldt, Rob., Kfm.
18. Jakobsohn, J., Hdlr.
19. Deutsch, S., Hülsenfabrikant.

20. Matscharneel, K., Uhrmacher.
21. Baumgart, Abraham, Hdlr.
22. Schkensberg, Jakob, Hdlr.
23. Jankowsky, Peter, Hg.
24. Jswoschnikow, F., Bmt.
25. Kron, B., Wwe.
26. Grasche, H., Bmt.
27. Rühl, Anna, Frl.
28. Dschugelis, D., Bmt.

Georgenstr.

№ 1.

B. Emil v. Boetticher.
1. v. Boetticher, Emil, SR, ehem. Bürgermeister, Stadthauptskoll.
2. Kröger, A., HR-Wwe.
3. Hartmann, Karl, Kfm.
4. Marnitz, Fed., Notär.
5. Erhardt, J., Stadtrat, Kfm.
6. Klein, Olga, Frl.
7. Thiel, Aug., Wwe.
8. Berg, T., geb. Schwank, Schuldir.-Wwe.
9. Löffler, L., Frl.
10. Löffler, P., Frl.
11. Löffler, M., Frl.
1a. Saß, Joh., Dw.
2a. Weidenbaum, Jan, Kutscher.
3a. Ruben, Albert Kutscher.

№ 3.

B. Axel Frisk.
1. Tolstoi, M. N., Graf.
2. Nather, Ed., Fabrikbesitzer.
3. v. Wilcken, M., Wwe.
4. Frisk, Axel, Kfm., Hsb.
5. Dultz, Meinh., Kfm.
6. v. Kuhlberg, Alfons, Kfm.
7. Kreyenberg, F. A., Kfm.
8. Ehrmann, C., Kfm.
9. v. Ertzdorff-Kupffer, Alex., Glied des Zollamts.
10. v. Vegesack, Paul, Gutsbes.
— Kalning, Dav., Portier.
— Strasdin, Karl, Diener.
— Amoling, Nik., Dw.
— Straube, Joh., Kutscher.
— Michelsohn, Pet., Schweizer.

№ 5.

B. Etatsrat N. Bornholdt.
V. Arthur Bulle, wohnt Jakobsstr. 28, W. 12.
1. Taube, W.
2. 4. Bornholdt, Niels Pet., Konsul.
3. Nus, Arved, Organist.
5. Lietke, Elis., Rentnerin.
6. Kurg, Joh., Dw.
7. Salpeter, Joh., Diener.

№ 7.

B. Die Erben d. Frau Lydia von Löwis of Menar.
— v. Meck, Elis., Frl.
— Behrsin, Jan, Dw.

№ 9.

B. Irma Jürgens, geb. Hopfe, wohnt in Warschau.
V. Eugen Hopfe, wohnt Kurmanowstr. 17.
1. Alexejew, P., Med.-Insp.-Geh.
2. Kroenberg, C., Bmt.
3. Grahmann, Ida, Wwe.
4. Werner, G., Notar.
5. v. Jordan, Sophie, Gen.-Wwe.
6. v. Samen, E.
7. Wells, Paul, Ing.
8. Timm, Ed., Bmt.
9. Krause, L., Dw.

———

№ 2.

B. Mara Feitelberg.
1. Feitelberg, Mara, Wwe.
2. Herzberg, Rahel Wwe.
3. Possielt, Willi, Direktor.
4. v. Huhn, M., Frau.
5, 6. Taragan, Jos. Feod., Ing. WSR, Chef der Oreler Bahn.
7. Bagajew, A., Hg.
8. Strautneek, Michel, Kutscher.
10. Pakaln, Jakob, Kutscher.
11. Bluhm, Peter Dw.

№ 2a.

— sieh Nikolaistr. 13.

№ 4.

B. Frau Aug. Bartsch.
1—3. Nikolaistr. 15.
4—12. Andreasstr. 2.
13—16. Andreasstr. 6.
18. Bartsch, Auguste, Hsbn.
19. Osse, Emma, Pastorenwwe.
20. v. Bochmann, Franz, Fabr.-Bmt.
21. Morgenstern, Joh., Dw.

№ 6.

B. R. v. Transehe-Roseneck's Erben.
V. Rechtsanw. A. von Bochmann, wohnt Thronfolgerboul. 15.
1. v. Panin, WSR-Wwe.
2. Knopp, M., Wwe.
3. Gürgens, Heinr., Rechtsanw.
4. Orlow, Alex., Oberst.
5. v. Krebs, J. G., Bankbmt.
6. Erhardt, Robert, Dr. oec. pol., Kfm.
7. Schlau, M., Frl.
8. v. Jarmersted, Math., Wwe.
9. Opstein, G., Hdlr.
10. Rubben, D., Schuhm.
11. Laur, H., Maurer.
12. Berg, Pet., Gärtner.
13. Karlowsky, Kas. Schlosser.
14. Kravotkin, N., Fürst.
15. Treymann, G., Bankbmt.
16. v. Wilcken, Kath., Wwe.
17. Taehder, Pauline, Lehrerin.
18. Weinberg, A., Wwe.
19. Stepanowitsch, Paul, Dw.
20. Kataschan, Paul, Theaterdiener.

№ 8.

B. R. v. Transehe-Roseneck's Erben.
V. Rechtsanw. A. von Bochmann, wohnt Thronfolgerboul. 15.
1. v. Weiß, Theod., Ing.
— Kontor d. Chefs d. Balt. und Plesk. Eisenb.
2. v. Stahl, Charl., Wwe.
3. v. Engelhardt, M., Prof.-Wwe.
4. v. Boehlendorff, Arth.
5. v. Sivers, O., Architekt.
6. Grosse, W., Wwe.
7. v. Wenslawowitsch, Erich, Agron.
— Woikis, Rud., Dw.

Gildstubenstr.

№ 1.

— sieh Scheunenstr. 11.

№ 3.

B. Bürgerschaft der St. Johannis-Gilde.
V. Leonhard Grunau, wohnt Pauluccistr. 17, W. 3.
1. Spar- u. Vorschußkasse der St. Johannis-Gilde.
2. Jwanow, David, Portier.
4. 2te Rig. gegens. Feuerverf.-Ges.
6. Schlachat, A., Hebamme.
7. Bibliothek d. St. Johannisgilde.
8. Schulze, Ed., Buchdrucker.
9. Fachschule u. Gesellen-Herberge.
10. Bergmann, L., Kontordiener.
— Lebedeff, Th., Kastellan.

№ 5.

B. Bürgerschaft der St. Johannis-Gilde.
— St. Johannis-Gilde.
— „Johanniskeller" Restaurant.

———

№ 2.

B. Johann Kratau, wohnt i. Weidendamm 1.
2. Rulle, J., Rechtsanw.
3. v. Fircks, Ernst, Baron.
4. Grundmann, Friedr. GS, Bmt.
— Burkewitz, Pauline, Frl.
5. Bange, Th., Fabrikbmt.
— v. Bornhaupt, Aug., SR.
6. Laurentz, John, Buchhltr.
7. Charkewitsch, Aug., Kfm.
8. Baum, Joh., Dw.

№ 4.

B. Die Große Gilde.
V. Aelterm. Herm. Stieda, Marstallstr. 24.
— Bauer, N., Schweizer-Stickerei.
1. Oekonomische Ges. d. Rig. Hsb.
2. Brüggemann, H., Kontor.
3. Fahrbach, J. G., Kontor.
4. Gernsdorff Ernst Aug., Optiker.
5. Mintz, P. M., Rechtsanw.
6. Lavinsky, M., Hsb.
7. v. Wolff, James Baron, Gutsbes.
7a. Lejin, Andr., Exped.
8. Bischoff, David Elektrotechn.
9. v. Bluhmen, Aug., Lombardbmt.
10. Kayser, Ed., Schuhm.-Mstr.
11. Busch, Erich Hg.
12. Witting, Marie, Frl.
13. Despreaux, B. E., Schulvorsteh.
15. v. Vegesack, Gotth., Boniteur.
— Hartmann, Rob., Maschinist.

№ 6.

— Große Gilde.

Herderplatz.

№ 1.

B. Frau R. Girgensohn, geb. Kröger, wohnt auf dem Gute Strasdenhof bei Riga.
V. C. Kraunhals, wohnt Säulenstr. 23, W. 8.
— Müllersche Buchdruckerei.
— Semrib, Mich., Dw.

———

№ 2.

— sieh Palaisstr. 2.

№ 4.

B. Dom-Kirche.
1. Keller, W., Oberpastor.
2. Scheuber, Ed., Kirchenschreiber.
— Scheuber, Ed. G., Agent.
3. Loewe, Robert, Kirchendiener.
4. Jannsohn, Gottfr., Kirchendiener.
5. Schmidt, Karl, Kirchendiener.
6. Porsch, G., Kirchendiener.
7. Berg, Ans, Dw.

Herrenstr.

№ 1.

B. Frau A. J. Kamarin's Erben.
V. Alex. Kirschbaum.
— Karis, J. C., Schuhw.-Hdl.
— Abramowitz, S., Tabaks-Handel.
— Ernstson, Jul., Kol.-Hdl.
— Stritzky, Ch., Bierbude Nr. 1.
— Kretzer, L., Schndr.-Zuthaten.
1. Kontor der Akt.-Ges. der Mühlgrabener Chem. Fabrik vorm. M. Höflinger & Co.
1a. Petersohn & Reimann, Kontor.
2. Gebr. Kamarin, Kontor.
3. Holtzmeyer & Zimmerthal, Kont.
5. Jassinsky, Th., Rechtsanw.
6. Kamarin, N. P., Kfm.
7. Höflinger, Max, sen., Kfm.
8. Engelhardt, Arth., Kfm.
9. Kirschbaum, Alex., Prokurant.
10. Höflinger, Emil, cand. rer. merc.
— Höflinger, Bruno, cand.rer.merc.
10a. Rosenberg, L., Frl.
11. Agafonow, Jw., Dw.

№ 3.

B. A. H. Cahn.
— Cahn, M. S., Pelzhdl.
— Cahn, A. H., Hsb.

№ 5.

B. Frau N. Ratkowsky.
— Porogowd, A., Gold- u. Silberw.
— Elkan, B., Tuch- u. Lederhdl.
— Goldschmidt & Co., Kontor.
1. Wunderlich, Fr., Rechtsanw.
2. Kühn, L., Rechtsanw.
3. Ratkowsky, Nat., Wwe.
4. Karmillin, M., Dw.

№ 7.

B. Fr. Wilhelmsohn, wohnt Suworowstr. 17, W. 6.
1. Bremsch, J., Restaur.
2. Srolowitsch, M., Hdlr.
3. Rehberg, K., Kleiderhdl.

№ 9.

B. Joh. Heede, wohnt Waagestr. 7.
— Gebr. Taffer, Modew.-Hdl.
1. 2. Beck, Emil Friseur.
3. Kurjätnikow, J. G., Bahnbmt.
4. Twersky, Olga, Wwe.
— Ssekin, Wass. Jw., Kfm.
— Sieh auch Waagestr. 7.

№ 11.

B. Joh. Mitschke's Erben.
V. Edgar Mitschke, wohnt Schloßstr. 6.
— Mitschke, Joh., Stahlw.-Hdl.

№ 13.

B. August Mentzendorff's Erben wohnen Säulenstr. 21.
V. A. Mentzendorff.
— Wagner, R., Modew.-Hdl.
2. Nerlich, Sina, Friseuse.
3. Wittinsky, T. S.
4. Döring, A.
6. 7. Wagner, A., Wwe.
8. Kimentin, J., Dw.

№ 15.

B. v. Stempel, wohnt in Italien.
V. Friedr. Holtzmeyer, wohnt Kaisergartenstr. 4, W. 1.
— Mahlin, J., Kontorbmt.
— Semruck, E., Dw.
— Gutmann, Ph., Wäschefabrkt.
— Kron, L. M., Graveur.
— Skolnik, Wulf, Bäckerei.
— Bethke, F., Friseur.
— Pohne, J., Kleiderhdl.

№ 17.

B. Frau A. A. Resnikow.
V. Ilja Suchobokow, wohnt Schwimmstr. 18, W. 2.
— Schapiro, H., Kleiderhdl.
— Krutelew, P. M., Kol.-Hdl.

№ 19.

B. Th. Windisch.
1. Windisch, Th., Nadlerei.
3. Windisch, F., Frl., Lehrerin.
4. Windisch, Th., Kfm.

№ 21.

B. Louis Feitelberg.
— Oehlrich & Co., A., Kontor.
1. Feitelberg, Louis Kfm.
2. Holm, A., Federfärberei.
3. Hawenson, Sara, Wwe.
4. Frühjahr, Chr., Hg.
5. 6. Pinzow, S., Musiker.
— Zimmermann, Liebe, Wwe.
8. Liebit, Alex., Dw.
9. Konstant, Chr., Hdlr.
10. Dockmann, Wilhelm, Setzer.
11. Fischer, Rich., Klempner.
13. Saidenberg, M., Zunahtm.

№ 23.

B. Max Simsohn, wohnt Sünderstr. 26.
— Simsohn, Max, Manufakt.-Hdl.
— Schimkewitsch, Kas., Dw.
— Einwohner sieh Marstallstr. 15.

№ 25.

B. Josef Meyers Erben, wohnen Marstallstr. 22.
— Ruth, W., Nähm.- u. Vel.-Hdl.
— Kanter, E. P., Stahlw.-Hdl.
— Lewit, L. M., Manuf.-Hdl.
— Krafft & Jenckel, Weinhdl.
7. Behrmann, S., Korsettfabr.
8. Mühlmann, U., Kfm.
9. Drübin, Herm., Kfm.
10. Baumgart, Jak., Kfm.
11. Yström, Hugo, Hg.
12. Reimann, W. A., Hg.
13. Betin, J., Student.
14. Siew, Br., Student.
15. Utwin, Th. Hg.
16. Masurkewitz, W., Hg.
18. Ribowsky, S. A., Hg.
19. Diamantstein, L. Kfm.
20. Springenfeldt, S., Schndr.
21. Loewenberg, M., Kfm.
22. Muschat, B., Frau.
23. Lulla, Ch., Kfm.
24. Hennig, H., Kfm.
— sieh auch Marstallstr. 20 u. 22.

№ 27.

B. Frau Ludm. Freimann, wohnt Marienstr. 1, W. 7.
2. Hirschmann, Mos., Kfm.
4. Lentzkow, Jak., Zim.-Vol.
5. Schneiders, A., Wwe.
6. Joelsohn, F., Wäschefabrik.
7. Freudenberg, Moritz, Kleiderhdl.
8. Friedmann, L., Manuf.-W.-Hdl.
9. Ulich, M., Brodhdl.

№ 29.

B. Josef Berner, wohnt Sünderstr. 22, W. 2.
V. Joh. Zaunit, wohnt Alexanderstr. 94, W. 18.
1. Rig. Drahtindustrie, Kontor.
1. Judin, K., Konfektfabr.
3. Jakobsohn, Leop., Möbelhdl.
4. Joelsohn & Orkin, Wäschefabr.
5. Pukin, Rachmil, Schndr.
8. Wikmann, Juris, Expreß.

№ 31.

B. Aron Kahn, wohnt Romanowstr. 47, W. 16.
— „Hotel Wien."
— Alschüler, Sch., Geschäftsf.
— Tschigas, J., Brodhdl.
— Kreutzien, Th., Frisiersalon.
— Gulbis, Minna Kol.-Hdl.

№ 33.

B. Kronsgebäude.
V. J. G. Ssamsonow, SR, wohnt Theaterboul. 15.
1. Höltzell, Th., Telegr.-Chefsgeh.
2. Krause, A. E., Postbmt.
3. Jwanow, Nik., Postbmt.
4. Thur, Step., Postbmt.
5. Kolesnikow, Nik. J., Postbmt.
6. Feldmann, Rud., Postbmt.
7. Lopatin, Mich., Postbmt.
8. Ampermann, Tenis, Postbmt.
9. Meiron, Paul, Postbmt.
10. Katschenowsky, Telegr.-Bmt.
11. Kelmeister, Jak., Dw.
— Calit, H., Telegr.-Bmt.
— Komarow, W. M., Telegr.-Mech.

———

№ 2.
B. Kollegienrat Emil v. Klein.
— Springenfeldt, H., Manuf.-Hdl.
1. Lübeck, Moritz, Konsul.
2. v. Klein, Emil, KR, Hsb.
— v. Girgensohn, Martha, Frl.
— v. Schroeder, Karol., Frl.
3. Ogrin, Jahn, Dw.

№ 4.
B. Aug. Chomse, geb. Hannemann, wohnt Newastr. 26, W. 25.
— Siesenberg, A., Manufw.-Hdl.
— sieh auch kl. Münzstr. 19.

№ 6.
B. Olga Bakaldin, wohnt Münzstr. 11.
— Mertens, F. L., Pelzhdl.
— Austrin, Louis, Manufw.-Hdl.
— Einwohner sieh Münzstr. 11.

№ 8.
— sieh Münzstr. 16.

№ 10.
B. Iwan M. Trofimow, wohnt kl. Petrikirchenstr. 2.
— Schuppe, E., Leinenw.-Hdl.
— Trofimow, J. M., Glas- u. Porzellanwaaren-Hdl.

№ 12.
B. Gebrüder Aug. u. C. Mündel.
2, 3. Kirstein, S., Sargfabrikant.
— Sternberg, Berth., Diener.
— Kirstein, Alex., Tischlr.

№ 14.
B. Gebrüder Aug. u. C. Mündel.
1. Rublis, J., Schndr.
3. Thieme, J. K., Hg.
4. Pukkit, A., Diener.

№ 16.
B. Gebrüder Aug. u. C. Mündel.
— Marggraf, K., chir. Instr.-Hdl.
3. Kruschat, Aug., Tapezierer.
4. Ludwig, J., Hg.
— Robert, Oskar, Bmt.
— Thiel, E., Wäsche-Annahme.

№ 18.
B. J. J. Ossipow, wohnt Sünderstr. 21.
— Ossipow, J. J., Leinenw.-Hdl.
— sieh auch Sünderstr. 21.

№ 20.
B. Eduard Sadowsky, wohnt Mühlenstr. 58.
V. Emil Treyden.
— Hirsch-Apotheke.
— Rink, K., Brothdl.
— Becker, Aron, Buchhdl.
1. Treyden, Emil, Apotheker.
2. Galle, Z.
3. Anufrijew, Mich.
4. Tschepaitis, Jos., Dw.
5. Weiß, Arth., Malermeister.

№ 22.
B. R. John Hafferberg's Erben.
V. A. Rubien.
— Baltische Leinenmanufaktur Kengeragge, Niederlage.
1. Schapiro, L., Schreibmat.-Hdl.
2. Blumberg, Pfefferk.-Hdl.
3. Hafferberg, R. John, Kontor.
4. Ladonow, M., Frau.
5. Birsneek, Joh., Dw.
6. 7. Rubien, Anna, Hausverw.
8. Berg, Th., Frau.
9. Kummerow, N., Frau.
11. Kaminsky, Pauline, Aufw.
12. Rubien, Helene, Frau.

№ 24.
B. Tobias Rabinowitsch.
V. Louis Rabinowitsch.
— Lewin, H., Tabakhdl.
— Kassel, L., Wolle- u. Baumwollh.
— Huttner, J. D., Galant.-Hdl.
1. Burchard, Jul., Kontor.
2. Huttner, J. D., Kontor.
3. Hosiasson, Gebr., Kontor.
4. Baumgart, Moritz, Kfm.
5. Rabinowitsch, Tob., Kfm.
6. Bogdanowitsch, Franz, Dw.

№ 26.
B. Iw. Dmitrijew.
— Aronsohn, Bernh., Manuf.-Hdl.
— Lange, Jul. H., Herrenkl.-Hdl.
— Löwenstamm, Mark, Theehdl.
— Gamse, Sch. J., Mützenmacher.
1. Goldstein, W., Galanteriewaaren en gros.
2. Aronsohn, Bernh., Kfm.
3. Goldstein, W., Kfm.
4. Dmitrijew, J. D., Hsb.
5. Feigelmann, Z., Zuschndr.
6. Salling, Nat., Wwe.
7. Zeibes, Gust., Dw.

№ 28.
B. Geschwister Gareise.
V. Alexander Gareise.
— Berner, Abel, Lederhdl.
— Schapiro, S., Niederl. d. Zündholzfabrik „Valkända".
— Kotz, L., Buchb.-Bed.-Artikel.
— Kronberg, Joh., Velociped- und Nähmasch.-Niederlage.
1. Wihtol, M., Dw.
2. Nadeshda, Kontor d. Vers.-Ges.
3. Augsburg, A., Kontor.
4. Gareise, Leokadie Frau.
5. Berner, Abel, Kfm.
6. Kronberg, Joh., Kfm.
7. Lipp, Ernst, Uhrmacher.
8. Salpeter, A., Bäcker.
9. Schwant, Joh., Hdlr.
10. 11. Busch, Adele.
12. Bortkewitz, W., Kürschner.
14. Seeger, Johanna.
15. Aronstamm, F., Blumenhdl.
16. Alber, H., Zunahtm.
17. Löwensohn, S., Hdlr.
19. Kron, Mark., Korsettfabr.
20. Bagg, J., Kfm.
21. Juvenowitz, S., Buchhltr.

№ 30.
B. A. Itzigsohn.
— Hodes, A. N., Glashdl.
— Buhse, G., Nähmaschinenhdl.
— Itzigsohn, A., Hsb.

№ 30a.
B. C. v. Bötticher, wohnt Scheunenstr. 31.
— Einwohner sieh Peitaustr. 11.

№ 32.
B. Rifka Schapiro, wohnt Schmiedestr. 63.
— Neuschul & Co., G., Drogenhdl.
— Klawson, P., Kleiderhdl.

№ 34.
B. St. Georgen-Hospital.
V. K. Bergner.
— Miram, M., Frisier-Salon.
— Fischer, A., Brothdl.
— Bergner, K., Oekonom.
— Treymann, M., Krankenpfleg.
— Krause, L., Krankenpfleg.
— Krause, G., Dw.

Jakobsstr.

№ 1.
— Handelsbörse.

№ 3.
B. Wilhelmine Opolko, wohnt Jakobsstr. 5.
— Eckenberg, J., Frisir-Salon.
— Kaldowsky, H., Börsen-Speise-Salon.
— Birk, M. K., Möbel- u. Spiegelh.
— Kießling, W. C., Pianof.-Mag.
1. Eckenberg, J., Friseur.
2. Kaldowsky, H., Restaur.
3. Kießling, W. C., Kfm.
5. Hager, Edwin.
7. Stepanowitsch, Josef, Bmt.
8. v. Pronczinsky, Lina, Wwe.
9. Tempelmann, Karl, Geschäftsf.
10. Kraemer, Rob., Konzertmstr.
11. Bersin, Karl, Buchhltr.
12. Rietz, Leop., Bahnbmt.
— Skiparis, Jan, Dw.
19. Walter, Georg, Hg.
20. Waltin, Georg, Schndr.
21. Kukain, Anna, Frl.

№ 5.
B. Wilhelmine Opolko.
— Mentzendorff u. Felser, Kontor.
— Strauß, Karl, Kontor.
1. Breede, Chr., Bäckerei.
2. Hützschke, Eug., Vergold.
4. Poeppinghausen, O., Kontor.
5. v. Jelagin, A., Zollbmt.
7. Opolko, Wilh., Wwe.
9. Ehrlich, Amanda, Wwe.

№ 7.
— sieh kl. Schloßstr. 6.

№ 9.
— sieh Klosterstr. 21.

№ 11.
— Ritterhaus, sieh Klosterstr. 21.

№ 2. u. 4.
B. 2. Rig. Ges. gegens. Kredits.
V. Jean Bach.
2—3. Kleinberg, W., Kontor.
4. Bach, Jean, Geschäftsf.
5. Reckert, Wold., Bankbmt.
6. Ruttmann, A., Bankbmt.
7. Waldmann, Bruno, Bankbmt.
8. Schilinsky, Thom., Dw.
9. Aleknowsky, F., Portier.
10. Ruben, J., Kassenbote.
11. Ohsoling, Karl, Bankdiener.
12. Swaigsne, W., Kassenbote.
13. Eickert, H., Bankdiener.
14. Dreiberg, Kr., Bankdiener.

№ 6.
B. Ludowika Kalning.
1. Weidemann, C., Delikat.-Hdl.
2. Musinowicz, Nik., Weinlager.
3. Ziwinsky, Emilie, Schndrn.
4. Leibowitz, M., Kfm.
4. Leibowitz, Hirsch, Kfm.
5. Kalning, Ludow., Wwe.
5. Kalning, Chr., Kfm.
6. Wolff, Eva, Wwe.
6. Freytag, Osk. Th., Masseur.
7. Weidemann, C., Hdlr.

№ 8.
B. Ludowika Kalning, wohnt Jakobsstr. 6.
1. Keesner, J., Schreibmat.-Hdl.
2. Leibowitz & Söhne, E., Bankgeschäft.
3. Weltner, Paul, Kontor.
4. Trouche, Eduard, Kfm.
5. v. Tschauschansky, S., Frau.
6. Bulle, Mart., Kontordiener.
7. Petersohn, E., Wwe.

№ 8a.
B. Ludowika Kalning, wohnt Jakobsstr. 6.
1. Schiemann, G., Galanterie-Hdl.
2. Schultz, W., Schuhm.
3. Pittrock, Jak., Dw.

№ 10.
B. Ed. Kurau, wohnt kl. Lärmstr. 2.
1. Janson, W., Tapez.
2. Ullrich, H., Buchbindermstr.
3. v. Kuhlberg, A., Kontor.
— Italienisches Konsulat.
4. Janson, W.
5. Freygang, Adolf, Geschäftsf.
6. Firkser, Louis, Schuhw.-Hdl.
— sieh auch kl. Lärmstr. 2.

№ 12.
B. Die Livländ. Ritterschaft.
V. F. Holtzmeyer, wohnt Kaisergartenstr. 4, W. 1.
1. Rasewsky, A., Arzt.
2. Stat. Bur. d. Livl. Ritterschaft.
2. Zentral-Grundsteuer-Komm.
3. v. Samson-Himmelstjerna, Fr., Ritterschafts-Sekretär.
4. Ritterschafts-Archiv.
5. Uljas, Karl, Küster.
6. Ullehn, K., Ministerial.
7. Bergis, J., Dw.
8. Imsche, Peter, Wächter.

№ 14.
B. Peterson's Erben.
V. Frl. Joh. Peterson.
1, 2. Sturm, Friedr., Schlossermstr.
3. Peterson, Joh., Frl.
3a. Freymann, Justus, Buchhltr.
4. Prokop, Olga, Frl.
5. Strebe, Charl., Frau.

№ 16.
B. Frau Ella Seelig, wohnt in Hannover.
V. Hugo Grubener, wohnt 1. Weidendamm 20, W. 5.
— Seelig, Chr., Gummiw.-Niederl.
— Lyra, Edg., Kontor.
— Stadt-Ingen.-Zeichenkammer.
4. Meiland, J., Bankbmt.
5. Jürgensohn, L., Wwe., Pension.
6. Rothan, E., Wwe.
8. Feldmann, Emilie, Modistin.
9. Kooy jun., H., Kontor.
10. Remy, H., Zahnarzt.
10a. Emmerich, Wilh. Stadtbmt.
11. Marquardt, Karol., Wwe.
12. König, Alex., Hg.
14. Sprogis, Jan, Hdlr.
15. Lobin, Jach., Dw.

№ 18.
B. Adolf Philipp Rose.
— Stoll, F. E., Dermoplast. Anst.
— Nikitin, Gr., Kol.-Hdl.
1. Nikitin, Gr., Kfm.
3. Rose, Adolf Ph., Hsb.
4. Ostrowsky, A., Kfm.
5. Rose, Elisab., Wwe.

№ 20/22.
B. Bernhard Dombrowsky.
— Laupmann, W., Konditorei.
— Thau, Rob., Samenhdl.
— Frisk & Co., Kontor.
— Dombrowsky, J., Kontor.
1. Dombrowsky, B., Kfm.
2. Forostovsky, Paul, Kontor.
3. v. Rudakow, Nik., Arzt.
4. Seeberg, Joh., Cand. rer. merc.
— Seeberg, A., Rechtsanw.
5. Hoffmann, Th., Pastor.
6. Albrecht, Th., Prokurist.
7. Kröger, Anna, Konsulentenwwe.
8. Falck, Paul, Privatgelehrter.
9. Tschepulis, Iw., Dw.

№ 24.
B. Kurotschkin's Erben.
V. Jul. Kurotschkin.
— Utechin, G. A., Kol.-Hdl.
— Siehl, Jak., Tischlerei.
1. Fritsche, Heinr., Masch.-Hdl.
2. Suttis, J., Kontordiener.
4. Chensky, Bolesl. Dw.
3. 5. 6. Gerhard & Hey, A.-G., Kont.
7. Kurotschkin, Jul., Wwe., Hsverw.
8. Mühlmann, Mich., Schauspieler.
9. Wittenburg, Alf., Expeditor.
10. 11. Slaweet, Georg, Maler.
12. Hensel, Gust., Prokurant.
13. Esering, Th. Maurer.
14. Skinder, Jurre, Arbeiter.
15. Babinsky, Wilh.
16. Skuye, Ans, Arbeiter.
17. Schnore, Jahn, Austräger.
18. Mettlis, Jan, Kutscher.
19. Romanenko, K., Arbeiter.
20. Pohl, Jahn, Artelitsch.
21. Roditschek, Iw., Arbeiter.
22. Nebocat, Jov., Translateur.
23. Siehl, Jak., Tischlermstr.
26. Bortkewitsch, Alsons, Arbeiter.

№ 26.
B. Adele Baronin Wolff, geb. v. Grote, wohnt Jakobsstr. 28.
1. Landau, Jak., Ing.
2. Oelsen, J. Baronin.

№ 28.
B. Adele Baronin Wolff, geb. v. Grote.
— Elvers, A., Stickerei.
1. v. Krohl, Jul., Rechtsanw.
2. Kröger, M., Kontor.
3. Schapiro, Phil., Kontor.
4, 5. Schapiro, Philipp, Kfm.
6. v. Böhm, A., Wwe.
7. Wolff, A. Baron, Cand. jur.
8. v. Galmeister, P., Wwe.
9. v. Volck, A. W., Rechtsanw.
10, 11. Wallenburger, Ad., Schule.
12. Bulle, A., Korrespondent.
13. Horbatschewsky, Louise, Hsb.
14. Horbatschewsky, Malw., Rentn.
15. Kafting, J., Hdlr.
16. Behting, M., Wwe.
17, 18. Wallenburger, A., Schulvorst.
19. Holmsberg, Joh., Kfm.
20. Treufeldt, Jan, Dw.
21. Ransleben, Oskar, Kfm.
24. Laukaduhr, J., Diener.
25. Kalning, Joh., Maler.
26. Kreile, Mart., Maschinist.
27. Brigge, J., Hdlr.
28. Latter, B., Klempnerei.

№ 30.
B. Martinoff's Erben.
V. Emil Maurach, wohnt Theaterboul. 1, W. 6.
— Koppel, Arth., Techn. Bureau.
2. Ilg. Wollweb., A.-G., Kontor.
— Hansen, A., Kontor.
3. Wolferz, R., Arzt.
4. Kwill, K. J., Kfm.
5. Deglau, J., Dentist.
6. Perl, W., Buchhltr.
7. v. Sivers, C., Frl.
8. Krüger, Luise, Wwe.
9. Aboling, Joh., Exped.
10. „Union," Block-Station.
11. Slaweet, Jak., Malerwerkst.
12. Wolkow, Serg., Dekorat.-Maler.
13. Fischmeister, Jakob, Dw.

Jakobsstr., kl.

№ 1.
— sieh Neustr. 9.

№ 3.
— sieh Neustr. 9.

№ 2.
B. Frau F. Tambellini, wohnt in Nizza.
V. Frau Frieda Rusch.
2. Reimers, Wilh., Kfm.
3. Günther, H., Drechsler.
4. Weidemann, C., Hdlrn.
5. Conradi, Cäcilie, Wwe.
8. Sokolowsky, S., Schndrn.
9. Rusch, F., Hausverw.
— sieh auch Scheunenstr. 22.

№ 4.
B. C. Lankenberg, wohnt Neustr. 9a.
3. Friedholm, Joh., Hg.
— sieh auch Scheunenstr. 24.

Ingenieurstr.

№ 1.

B. Kath. v. Esche.
V. Ed. Udam.
1. Klein, B., KR-Wwe.
2. Adolphi, Ottilie, Pension.
3. v. Esche, Kath., Hsb.
3. Brudne, R., Friseur.
4. Udam, Ed., Kfm.
— Halperine, Ch., Ing.
5. Eglit, M., Wwe.
6. Gottlieb, Emilie, Frau.
7. Denga, A., Hdlr.
8. Ligaika, Gust., Dw.
9. Kluge, Anna, Hdlrn.

Johannishof.

№ 1.

B. J. Kashdan, wohnt Kalkstr. 10.
V. S. R. Chaikewitsch, wohnt Todlebenboul. 1, W. 1.
1. 2. 3. Glücksmann, M., Buchhdler.
4. Messermann, Wulf, Holzhdlr.
5. Chaikewitsch, M. Kfm.
7. Grube, Kath., Frau.
10. Attikow, A.
12. Berg, Friedr., Schndr.

№ 3.

B. Die St. Johannis-Kirche.
— Kaufmann, Karl, Kellner.
— Freymann, K., Glockenläuter.
— Beckmann, J., Glockenläuter.

№ 5.

B. Die Stadt Riga.
— Armenamt.
— Statistische Kommission.
— Sanitäts-Kommission.
1. Milton, Gust., Ministerial.
2. Melkert, Aug., Ministerial.

№ 7.

B. Die St. Johannis-Kirche.
— Karnewal, L., Maler-Werkst.

№ 9.

B. Die St. Johannis-Kirche.
— Hauk, O., Galanteriearb.
— Karnewal, L., Malermstr.

———

№ 2.

— sieh Schmiedestr. 13.

№ 4.

B. M. Laffert, wohnt Alexanderstr. 28.
V. Wladimir Zikowsky.
1. Laffert, M., Bonbonsfabr.
3. Zikowsky, Wlad., Hausverw.

№ 6.

B. Die St. Johannis-Kirche.
— Stuhlmann, J., Kirchenschreiber.
— Leddus, K., Expreß.
— Grünfeldt, E., Schlosserei.

Johannisstr.

№ 1.

— sieh Schmiedestr. 23.

№ 3.

B. Elisab. Minuth, wohnt Säulenstr. 18.
V. Ed. Preuk.
1. Preuk, Ed., Buchbinderei.
2. Müller, Ulr., Stempel-Fabrik.
3. v. Büngner, R., Dr. jur.
4. Verm.-Bur. „Start".
— Kalnin, Hans, Schriftgießermstr.
5. Arolowitz, Mich.
6. Müller, Ulr., Kfm.
7. Minuth, Kath. Fr.
9. Franz, David, Schlossermstr.
10. Stelzig, J., Kontor.
11. Schiggel, Jak., Dw.

№ 5.

— Speicher.

№ 7.

B. Die St. Johannis-Kirche.
1. Meyren, J., Oberpastor.
1a. Ramolin, Th., Pastor.
2. Treuberg, M., Dw.
3. Seeruß, M., Gummiarbeiter.

———

№ 2.

— sieh Schmiedestr. 25.

№ 4.

— Speicher.

№ 6.

B. Julie Ehlert.
1. Ehlert, Julie, Hsb
1a. „Pallas", Bureau.
2. Ballod, A., Kontor.
3. Constantin, M., Lehrerin.
4. Wisniewski A., Kfm.

№ 8.

B. M. Jacobson.
1. Gailis, P., Buchhdl.
2. Kurtz, A., Frau.
3. Scheer, Israel, Typograph.
4. Skrasting, John, Dek.
5. Kurtz, A., Frau.
6. Jacobson, M., Hsb.
7. Hiller, L. W., Hg.
8. Stockmann, A., Frau.

№ 10.

B. Frau Karoline Peterson, wohnt Mühlenstr. 102.
— Arbeitsbureau d. Vereins gegen den Bettel.
1. Weise, E., Wwe.
2. Nieburg, e., Modistin.
3. Eckstein, W., Kfm.
4. Bloch, A. P., Exped.
5. Treyde, J., Klavierstimmer.
— Hoheim, K., Instr.-Macher.
6. Forsgren, G., Kartonnagenarb.

№ 12.

B. Geschwister Peters.
V. Eugen Peters, wohnt Weberstr. 6.
1. Bentschikow, Laurentia.
2. Jatzkan, Hanne, Modistin.
3. Feldmann, Emilie Schndrn.

№ 14.

B. Carl Wilh. Orlowsky, wohnt Kemmernsche Str. 6, W. 1.
1. Orlowsky, K., Buchhdl.
2. Orlowsky, Karl, Buchbinderei.
3. Edler, Emilie, Frl.
4. Neselowsky, Wilh. Bauuntern.
— Elmann, Heinrich Dw.

№ 16.

B. Joh. Scheffel.
— Wiechert, Edwin, Schuhgeschäft.
1. Wiechert, Edwin, Schuhm.-Mstr.
3. Kowarzyk, Karl, Malermstr.
4. Temko, Hirsch, Schndr.
5. Scheffel, Joh., Hsb., Fleischermst.
6. Petkewitsch, Karl, Maler.
7. Stagge, J., Schndr.
8. Sickmann, J., Expreß.

№ 18.

B. Joh. Scheffel, wohnt Johannisstr. 16.
— Harras, J., Fleischhdl.
— Warth, K., Wursthdl.
— Schwartz, M., Delikateßhdl.

Jungfernstr.

№ 1.

B. Joh. Mitschke's Erben.
V. Edg. Mitschke, wohnt Schloßstr. 6.
— Friedmann & Co., J., Bankgesch.
— Zinnemann, J., Manuf.-W.-Hdl.

№ 3.

B. A. G. Ruhtenberg, wohnt Mühlenstr. 34, W. 1.
V. Alex. Johannsohn, wohnt Mühlenstr. 33.
— Ruhtenberg, A. G., Tabak-Hdl.
— Lorch, C., Kontor u. Lager.
4. Wittenburg, Alex., Kfm.
5. Hähn, M., Frau.
6. Schiller, M., Frl.
7. Wilhelmsohn, H., Diener.
8. Kieß, Andr., Diener.
9. Schrahge, M., Frl.
10. Krihting, Jak., Dw.

№ 5.

B. SR Lebrecht Hellmann, wohnt Nikolaistr. 1.
— Sakson, Marie 2 kl. Elementarschule.
1. Rosener, A., Hutm.
2. Chudnitzky, Marie, Schulvorst.
3. Taupmann, J., Dentist.
4. Halblaub, C., Buchhltr.
5. Schilling, Marie, Wwe.
6. Sarkan, Julie, Wwe.
7. Kaljo, Marth., Bür.-Bmtn.
8. Flöhrmann, Eud., Krankenpfleg.
9. Rossini, H., Dw.

№ 7.

B. Die Stadt Riga.
3. „Sanitar", B. Kamenetzky. Kont.
4. Klein, B., Dr. med.
5. Filipowicz, Bronisl., GS.
7. Drewinsky, Michael, Dw.

№ 9.

B. Die Stadt Riga.
— Polizei-Verw. d. 1. Stadtteils der inneren Stadt.
— Bureau d. Vereins g. d. Bettel.
1. Roßmann, Heinr., HR, Pristaw.
2. v. Rode, Kath., Offiziers-Wwe.
— Kempf, Alwine, Frau.
3. Podmasnikow, Adam, Schreiber.

№ 11.

B. Geschwister Kerkovius, wohnen kl. Neustr. 4.
V. Georg Kerkovius, wohnt kleine Neustr. 4.
— sieh auch kl. Neustr. 4.
— Linde, A. F., Buchbinderei.

№ 13.

B. Geschwister Kerkovius, wohnen kl. Neustr. 4.
V. Georg Kerkovius, wohnt kleine Neustr. 4.
— Malin, Fritz, Dw.
1. Musis, Dav., Revieraufs.
2. Lewin, L., Hdlr.
3. Dubrowicz, M., Kfm.
4. Judelowitz, Ed., Kfm.
5. Kahn, Aron, Kfm.
6. Dombrowsky, E., Holzhdlr.

№ 15.

B. Marie Preediht, wohnt Schwimmstr. 34, W. 1.
V. David Preediht, wohnt Schwimmstr. 34, W. 1.
1. Ligger, Emma, Frau.
2. Bloch, Dav., Mützenm.
3. Reinhold, R., Musiker.
— Ragatzkin, A., Hdlr.
5. Bersin, Sim., Diener.
6. Birsin, A., Goldschm.

№ 17.

B. Frau Pelagea Laschkow, wohnt Alexanderstr. 74.
2. Jankelowitsch, F., Mützenm.
3. Steinblum, Oswald, Schuhm.
4. Bohne, Fritz, Hdlr.

№ 19.

B. Frau Pelagea Laschkow, wohnt Alexanderstr. 74.
1. 2. Rogazkin, A., Tapez.
3. Funk, Adolf, Tischler.
4. Feigelmann, Sch., Buchb.
5. Schatilo, Kaspar, Dw.
6. Zeekur, Karl, Stauer.
7. Piwarunas, Iwan, Dw.
8. Kron, E., Schuhm.
9. Ukany, Ossip, Schutzm.

№ 21.

B. Paul Semenow, wohnt Nikolaistr. 8, W. 4.
1. 2. „Jakor", Trakteur.
3. Molotschajew, Iw., Restaurat.
4. Koslowsky, E., Tischler.
5. Kroeger, Oskar Buchhltr.
6. Kalaschnikow, E. S., Hg.
7. Eggert, Fr., Oekonom.
8. Jatulis, Ossip, Dw.
— Jannait, Fritz, Sattlermstr.

———

№ 2.

B. Gust. Löjevitz, wohnt Thronfolgerboul. 4.
— Kalning, J., Selters-Niederlage.

№ 4.

— sieh Schaalstr. 11.

№ 6.

B. Bertha Judelowitz, wohnt Jungfernstr. 13, W. 4.
3. Schalit, J. L., Speisesalon.
4. Lemchen, L., Kfm.
5. Springenfeldt, Herm., Kfm.

№ 8.

B. Otto Spilcker, wohnt Elisabethstr. 23, W. 1.
— Spilcker, Otto, Kontor.
— Linde, A. F., Buchbindermstr.
— Heintze, Eugen, Kfm.

Jungfernstr., kl.

№ 1.

B. Frau S. J. Rebinin, wohnt Gogolstr. 11, W. 2.
1. 2. Zahnheil-Klinik u. Konsultat.
3. Rosengarten, J., Vers.-Insp.
4. Iwanow, D. J. Graveur.
5. Anorow, Marie, Wwe.
6. Malantzky, K., Hg.

№ 3.

B. Frau J. J. Potapow.
V. E. Karzew.
— Grunde, O.
— Potapow, J. J., Frau.
— Karzew, E., Hausverw.
— Karklin, J., Dw.

№ 5.

B. Ertack's Minna-Stift.
V. Leonh. Grunau, wohnt Pauluccistr. 17.
1. Kurtzing, O., Mechaniker.
2. Preede, Joh., Hdlr.
3. Kutepow, Nik., Bahnbmt.
— Kunitzky, Anton, Hdlr.
4. Evermann, Wold., Schndr.

№ 7.

B. Jul. Singer's Erben.
— Kablitz, Wilh., Friseur.
1. Singer, Rosalie, Wwe.
2. Stammel, Ida, Frl.
— Flieger, Hubert, Buchhltr.
3. Bundschu, H., Zitherlehrer.

№ 9.

— Rückseite v. Kalistr. 29.

№ 11.

B. C. A. Beck, wohnt Thronfolgerboul. 4.
— St. Petersb. Galoschen- und Schuhw.-Depot.
2. Schneider, J., Kfm.
3. Immermann, Fanny, Kfm.-Wwe.
4. Ludwig, L., Dw.

———

№ 2. u. 4.

— sieh Kaufstr. 20.

№ 6.

B. Burch. Ilisch.
— Busch, Alfr. Th., Drogenhdl.

№ 8.

B. Alfr. Busch, wohnt Basteiboul. 4
— Umbau.

№ 10.

B. Aug. Chomse u. Töchter, wohnen Newastr. 26, W. 25.
— Niederlage d. Theehdl.-Gesellsch. „Tsin-Lun".
3. Wahrusch, Auguste, Wwe.
4. Brudnoch, St., Schndr.
5. Butkewitsch, Amalie, Wwe.

Kämmereistr.

№ 1.

B. Frau Pelag. Laschkow, wohnt Alexanderstr. 74.
— Laschkow, G. G., Kol.-H. en gros.
— sieh auch Neustr. 37.

№ 3.

B. J. Kalnin.
— „Livonia", Trakteurgesch.
— Rosenberg, F., Frisier-Salon.
— Sußmann, H., Kol.-Hdl.
2. Kalning, Jan, Rechtsanw.
4. Bolschakow, A., Frau.
7. Scharka, Fr., Reisender.
8. Ede, G., Badermstr.
10. Sotnik, Sch., Kontor.
11. Rahzen, M.
12. Makarow, M. P., Kfm.

№ 5.

— sieh Jungfernstr. 21.

№ 7.

B. Andr. Juschkow's Erben, wohnen Säulenstr. 12.
— Waldschlößchen, Bierbude Nr. 33.

№ 9.

B. Andr. Juschkow's Erben, wohnen Säulenstr. 12.
— Rubzow, S. A., Lederhdl.
— Roschtschenkow, M. S., Theehs.

№ 11.

B. Schwabe's Erben, wohnen Alexanderstr. 10.
V. Emil Schmidt, wohnt Romanowstr. 15.
— Jürgensohn, K. Ch., Restaurat.
— Jürgensohn, Karl Chr., Kfm.
— Brodte, Kurt, Liniir-Mstr.

———

№ 2.

B. Die Stadt Riga.
— Ede, G., Frisier-Salon.
— Sußmann, Herm., Kol.-Hdl.
— Städtische Rettungsanstalt.
— Makarow, M. P., Kol.-Hdl.

№ 4.

B. J. Rose's Erben, wohnen Suworowstr. 33, W. 2.
— Kymmel, C. L., Bierbude.
— Rosenberg, F., Frisier-Salon.

№ 6.

B. J. Nowikow, wohnt Mühlenstr. 98.
— Nowikow, J. J., Schiffspr.-Hdl.

№ 8.

— sieh Schaalstr. 1.

№ 10.

— sieh Schaalstr. 10.

№ 12.

B. Ed. Judelowitz, wohnt Jungfernstr. 13.
— Judelowitz, Ed., Lederhdl.

№ 14.
B. Andr. Juschkow's Erben, wohnen Säulenstr. 12.
— Scheinin, A. Sch., Kol.-Hdl.
№ 16.
B. Andr. Juschkow's Erben, wohnen Säulenstr. 12.
— Juschkow, Andr., Lederhdl.
— Kudrjatschew, Wass., Kfm.
№ 18.
— Speicher.
№ 20.
— Speicher.
№ 22.
— sieh Sünderstr. 37.

Kalkstr.

№ 1.
B. Ida v. Oettingen's Erben, wohnen in Polen.
V. Friedr. Holtzmeyer, wohnt Kaisergartenstr. 4, W. 1.
— Mellin & Co., Buchhdl.
— Braun, Herm., Kontor.
— Groß, Jak., Herrengard.-Hdl.
— Ruhwald, Th., Graveur-Gesch.
3. v. Berg, Friedr., Arzt.
4. Tschausky, A. J., Rechtsanw.
5. Tailow, Jewl. u. Ludm., Schulvst.
6. v. Stilliger, M., Handarb.-Lehr.
— v. Stilliger, H., Hebamme.
7. Kalsen, M., Dw.
№ 3.
— sieh Kalkstr. 5 u. Wallstr. 15.
№ 5.
B. Bytschkow's Erben, wohnen in Kiew.
V. A. Sawodtschikow, wohnt Wallstr. 15.
— Tupikow, K. F., Kol.-Hdl.
— Sacks, S., Wäschehdl.
— Zuckermann, H., Kleiderhdl.
№ 7.
B. Livl. Gesellsch. gegens. Kredits.
V. Th. Lulla.
— Livl. Gesellsch. gegens. Kredits. Lettische Bank.
— Lulla, Th., Bankbmt.
— Lewardt, G., Dw.
— Sittenfeld, Jul. Rechtsanw.
— Feldström, Nik., Zahnarzt.
№ 9.
B. Rigaer Stadt-Sparkasse.
V. Ing. E. Kröger, wohnt Thronfolgerboul. 3.
— Shanderjanz, O., Weinhdl.
— Machmonik, Moritz, Kleider-Hdl.
— Caspersohn, E., Putz- u. Modeh.
— Thal, Louis, Modew.-Hdl.
— Rigaer Stadt-Sparkasse.
— Rigaer Stadt-Lombard.
— Selting, Andr., Dw.
№ 11.
B. Wassil S. Alichanow.
— Alichanow, Wass., Pferdegesch.-H.
— Erikson, R., Gold- u. Silberwaaren-Hdl.
1. Alichanow, Wass., Kfm., Hsb.
2. Kreizberg, J. Ch., Rechtsanw.
3. Feiertag, J., Arzt.
4. Nebelsieck's Nachf., Gummist.-F.
5. Burunow, Philipp.
6. Petrow, Alex., Wwe.
7. Kreithal, Minna, Wwe.
8. Uschakow, Jewdok., Wwe.
9. Sokow, E., Wwe.
12. Seglin, Jakob, Dw.
№ 13.
B. C. E. Bahrs.
— Marienfeldt, F., Fleisch- und Wurstwaaren-Hdl.
— Norblin, Gebr., Alfenidew.-Hdl.
— Kleemann, A., Musikinstr.-Hdl.
— Zimmermann, J., Kleiderhdl.
1, 2. Bahrs, Ed., Hsb.
3. Buttel, A., Arzt.
4. Schwatt, Julie, Dentiste.
5. Tscherwinsky, W. P., HR.
— Huttner, A. S., Translateur.
7. Kron, Markus, Kfm.
8. Podneck, Friedr., Theaterdir.
9. Schanz, Alfred, Photogr.
10. Dwelles, K., Dw.
11. Hausmann, Julius, Friseur.
№ 15.
B. Alex. Sukki, wohnt Goldinger Str. 29.
— „Diamants du Cap“, Inh. Aug. David.
— Sukki, A., Stahlw.-Hdl.

№ 17.
B. Amalie Anspach, wohnt kleine Schmiedestr. 24.
— Mickaniewsky, R., Tabakhdl.
— Grauding, Gebr., Manuf.-W.-H.
— Temko, B., Kleiderhdl.
— Thal, M. S., Wäschehdl.
— Legsdin, Krisch, Dw.
№ 19.
B. Nik. Wolkow, wohnt Schmiedestr. 58.
— Wolkow, N. T., Lederwaren- u. Pferdegesch.-Hdl.
№ 21.
B. H. Brüggemann, wohnt Nikolaistr. 9.
— Einwohner sieh Stegstr. 7.
2. Michelsohn, S., Schuhw.-Hdl.
3. Scholemow, A., Gold- u. Silberwaaren-Hdl.
4. Zweig-Kontor d. Rig. Kommerzb.
— Hotel „Stadt London“.
5. Seidmann, Fritz, Hotelbes.
№ 23.
B. Henriette Scheuber, wohnt Kirchenstr. 19.
V. W. Kalckbrenner.
— Rebe, Chr., Schreibmat.-Hdl.
— Swittgall, S., Kleiderhdl.
— Wehlert, F. M., Schuhw.-Hdl.
1. v. Burba, K., Rechtsanw.
2. Knochenstiern, H., Arzt.
3. Grüntuch, J., Kfm.
4. Kalckbrenner, W., Geschäftsf.
5. Berg, Joh., Kfm.
6. Grauding, Alfred, Kfm.
7. Pawlow, W., Hg.
8. Stutzer, Jul., Prokurist.
№ 25.
B. C. Beck, wohnt Thronfolgerb. 4.
— Bockslaff, Oskar, St. Petersburg. Schuhw.- u. Galloschenhdl.
— Chodscheinatow's Erben, J., Kaukas. Manufw.-Hdl.
— Grüntuch, J., Modew.-Hdl.
№ 27/29.
B. Reinhold Hansen, wohnt Alexanderstr. 18, W. 4.
— Chatkewitsch, A., Lampenhdl.
— Hansen, R., Tuchw.- u. Herrengard.-Hdl.
— Lubelsky, S., Damenkonf.-Hdl.
1—4. Lubelsky, Stanisl., Kfm.
6. Jupaschewsky, J.
7. Lewy, J. Kfm.
8. Hasenfuß, Frau.
9. Popp, Fr., Schndr.
10. Zimmermann, Joh., Frau.
11. Wers, Hans, Dw.
№ 31/33.
B. Frau J. J. Potapow, wohnt kl. Jungfernstr. 3.
V. E. Karzew, wohnt kl. Jungfernstr. 3.
— Potapow, P. M., Garnhdl.
— Lindenberg, M., Posament.-Hdl.
— Lewy, J., Damen-Mäntelhdl.
— Klint, J., Bäckerei-Niederlage.
— Lehnert, A., Delikateß-Hdl.
№ 35.
B. Ernst Böhnke's Familienlegat.
V. Ratsherr Eugen Burchard, wohnt Nikolaistr. 11, W. 5.
— Potapow, P.M., Manuf.-W.-H.
1. 2. 3. Gottlieb, Hugo, Zahnarzt.
4. Lampe, Emma, Frl.
5. Gawrilowa Olga, Frau.
6. Plaude, Indr., Dw.

—

№ 2.
B. Henriette Minus, wohnt in Meran.
V. Nik. Martinoff, wohnt Theaterboul. 1, W. 7a.
— Redlich, J., Engl. Mag., Stahl- u. Eisenw.-Hdl.
— Itkin, Ch. A., Wäschehdl.
— Einwohner sieh Theaterboul. 1.
№ 4.
B. Karl Jauch, wohnt Newastr. 13.
— Koslowsky, J., Friseur-Salon.
— Grünberg, A., künstl. Blumenhdl.
— Bernhardt, Wilh., Opt. Mag.
— sieh auch Wallstr. 20.
№ 6.
B. Aug. Witte, wohnt Alexanderstr. 97.
V. A. Witte, wohnt Antonienstr. 4.
— Troinovsky, Th., Kol.-Hdl.
— Weisager, W., Gold- u. Silberwaaren-Hdl.
— Mangubn-Tscherkeß, M. J., Tabakhdl.

№ 8.
B. J. Baltin's Erben.
V. Herm. Hardell, wohnt kl. Newastr. 8, W. 5.
— Arslan, J., Tabakhdl.
— Schilensky, R., Wäschehdl.
1. Beldau, G., Arzt.
2. Kasack, Alfr., Rechtsanw.
3. Lamek, J., Kfm.
4. Anschütz, Aug., Tapez.
5. Butenok, Nik., Hdlr.
7. Arslan, J., Kfm.

№ 10.
B. J. Baltin's Erben.
V. Herm. Hardell, wohnt kl. Newastr. 8, W. 5.
— Lundmann & Co., Louis, Weinh.
— Blasewitz, Jul., Manufakturwn.-Hdl. u. Konfektion.
— Kaibhan, R., Unif.-Gegenst.-Hdl.
— Anschitz, A., Tapez.
— Gritzkewitsch, R., Spielw.-Hdl.
— Fedrowitz, G., Vergoldergesch.
2. Broide, A., Arzt.
— Manteuffel, J., Dentist.
3. Peterjohn, E., Wwe.
4. Kaibhan, R., Kfm.
6. Anschitz, A., Tapez.
7. Blasewitz, Jul., Werkst.
8. Gritzkewitsch, R., Hdlr.
9. Hagenbeck, L., Hg.
10. Ulrich, E., Frl.

№ 12.
B. Theodor Dorfter.
— Goldblatt, Wulf, Kurzw.-Hdl.
— Leibowitsch, W., Fruchthdl.
— Nowitzky, F., Piroggenbäckerei.
1. 2. Holtzmeyer, Aug., Apotheker.
4. Hellmann, B., Arzt.
6. Gudsche, Vitt., Zahnarzt.
7. Grückmann, Anna, Frau.
8. Dorfter, Theod., Hsb.
9. Nowitzky, F., Frl.
10. Hahn, E., Wwe.
11. Holtfreter, E. E., Frl.
12. Möhrmann, E., Rentnerin.
13. Quade, E., Verkäuferin.
— Krastin, Jan, Dw.
№ 14.
B. Gustav Johannson, wohnt Romanowstr. 75, W. 15.
— Lenz, A. Schreibmat.-Hdl.
— Löwen-Apotheke, Aug. Holtzmeyer.
1. Succo, Bruno, Zahnarzt.
2. Suberg, L., Arzt.
3. Grundmann, J., Provisor.
— Krasting, B., Apoth.-Geh.
— Wilentschik, T., Apoth.-Geh.
— Jacobsohn, Regina, Modistin.
— Apselberg, Chr., Dw.
№ 16.
B. J. Anspach's Erben.
V. A. Ikert, wohnt Königsstr. 2.
— Einwohner sieh Königsstr. 2.
— Ostrowsky, A., Fruchthdl.
— Ikert, J., Stahlw.-Hdl.
— Alschwang, Gebr. A. & J., Wäschehdl.
— Firkser, L., Schuhw.-Hdl.
№ 18.
B. 3. Rig. Ges. gegenseit. Kredits.
V. Andr. Isand, wohnt Schmiedestr. 2.
— Maikapar, A. J., Tabakhdl.
— Popp, Jul., Huthdl.
— Fragel, J., Alfenidew.-Hdl.
— Seezen, F., Schuhw.-Hdl.
— Blickhan & Robinson, Konfektionhandel.
— Riegert, Th., Konfekthdl.
— Jeskewitz, F. W., Lederw.-Hdl.
— Bertels, Carl, Fotogr.-Art.-Hdl.
— Mailund, M., Musikinstr.-Hdl.
№ 20.
B. H. Mertiens, wohnt Lagerstr. 37.
— Witte, G., Huthdl.
№ 22.
B. Frau Emilie Weichler.
— Bernstein, Siff, Kontor.
— Grüntuch, S., Kurzw.-Hdl.
— Pinzker, Nik., Huthdl.
— Mintus, Siegfr., Kfm.
1. Möller, Max, Kfm.
2. Weichler, Emilie, Hsb.
№ 24.
B. Malwine Büjanhof, geb. Silfest, wohnt Romanowstr. 19.
— Wissor, Leo, Tabakhdl.
— Petrow, E. A., Hebamme.
— Sarrin, J. H., Feldscher.
— Scheinker, Herm., Damen-Konf.

№ 26.
B. Th. Buchardt, wohnt Basteib. 4.
— Buchardt, Th., Apotheke.
1. Johannson, H., Arzt.
2. Seebode, Paul, Provisor.
3. Meesit, Viktor, Provisor.
— Diederichsen, Walt., Apoth.-Geh.
— Tarto, Eugen, Apoth.-Geh.
— Pallee, Eduard, Apoth.-Geh.
— Sooms, Karl, Apoth.-Geh.
— Weiß, Gust., Analyt. Laborat.
№ 28.
B. R. Rasitzky.
— Danziger, G., Modew.-Hdl.
— Groß, B., Kontor.
1. Groß, B., Kfm.
2. Rasitzky, R., Hsb.
3. Neschitzki, Off., Dw.
№ 30.
B. Frau Fanny Müller, wohnt in Stuttgart, und Frl. Emma Mittler, wohnt in Darmstadt.
V. Frau W. v. Czudnochowski.
— Putilow, A. N., Wäschehdl.
— Gansko, B., Kindergard.-Hdl.
— Morosow, W., Manuf.-W.-Hdl.
1. Wulffius, G. A., Notariatskont.
2. Schönfeldt, M., Dr. med.
3. Tiemer, John, Arzt.
4. v. Czudnochowski, W., Frau.
5. Wulffius, G. A., Not. publ.
6. Rastenberg, Julie, Wwe.
7. Jankowsky, J., Dw.
№ 32.
B. Ernst Kerkovius, wohnt Scharrenstr. 1.
— Kerkovius, Ernst, Manuf.-W.-H.
— Gippert, O., Schuhw.-Hdl.
№ 34.
B. Deubners Erben.
— sieh auch Münzstr. 3.
— Horon, Z., Kleiderhdl.
№ 36.
B. Stepan Nik. Mitusow, wohnt in St. Petersburg.
V. Konst. Nik. Krassikow, wohnt 1. Weidendamm 4.
— Antipow, J. J., Garnhdl.
— Zuckermann, H., Kleiderhdl.
— Antipow, J. J., Gewehrhdl.
— Wezmann, Chr., Dw.
№ 38.
B. KR Emil v. Klein, wohnt Herrenstr. 2.
— Laiwingk, Oskar, Schuhw.-Hdl.
— Potapow, P. M., Garnhdl.
— Woronzow, L. N., Manuf.-W.-H.

Karlsstr.

№ 1.
B. Ch. Antonowa, wohnt Königsstr. 32, W. 22.
V. N. J. Lamtiew, wohnt Ritterstr. 61, W. 6.
— Einwohner sieh Theaterboul. 13.
— Klinklau, Th., Kol.-Hdl.
№ 3.
B. Herm. v. Bötticher, wohnt auf seinem Gute Spirgen in Kurl.
V. A. Nelson, wohnt Pauluccistr. 7.
— Waldschlößchen, Bierbude Nr. 28.
— Einwohner sieh Königsstr. 32.
№ 5.
B. Eugen Eliaschow, wohnt Kirchenstr. 4a, W. 4.
V. Karl Reinhard, wohnt Gertrudstr. 91, W. 7.
— sieh auch Königsstr. 53.
— Müller, Konst., Schlossermstr.
№ 7.
B. Eugen Eliaschow, wohnt Kirchenstr. 4a, W. 4.
V. Karl Reinhard, wohnt Gertrudstr. 91.
— Grünupp, Bierbude.
— Klinklau, Th., Kol.-Hdl.
1. Ilionsky, Ch., Buchbinder.
2. Sobozinsky, Andr., Feilenhauer.
3. Wagar, Mich., Exped.
4. Meilach, M., Schndr.
5. Truska, Jan, Expreß.
6. Bublikow, Alex., Lokomotivführ.
7. Odsin, Emilie, Hdlrn.
8. Salkin, Jette, Frl.
9. Kibild, Georg, Dw.
10. Bersin, A., Bahnbmt.
№ 9.
B. Adolf Reymer, wohnt Stallstr. 1.
— Karp, Owsey, Kleiderhdl.
— Karpowitsch, Klara, Buchhdl.
— sieh auch Stallstr. 1, Riesingstr. 39 u. Schmiedestr. 62.

№ 11.
B. F. Grahmann's Erben.
V. Karl Boecker, wohnt Thronfolgerboul. 9.
— Zehder, Ed., Maschinen-Hdl.

№ 13.
B. Anna Stern.
— Neubau.

№ 15.
B. Anna von Polonsky, wohnt in Charbin.
V. Jan Jankewitz, wohnt Schmiedestr. 68.
— Kahn, Dav., Kol.-Hdl.
1. Schenke, Marie, Wwe.
2. Blumes, Mendel, Kfm.
4. Jurjenewa, A. J., Frl.
5. Isacsohn, L., Kfm.

№ 17.
B. Joh. Fr. Bienemann, wohnt Schmiedestr. 70.
— Hübner, Karl, Hotelbes.
— „Hotel Bahnhof".
— Heerdt, J., Kontor u. Lager.

№ 19.
B. Sim. Wulff.
1. Sarkan, H., Tapezierer.
3. Wulff, Sim., Kfm.
4. Trubeck, N., Kfm.
5. Kahn, D., Kfm.
6. Davidsohn, L.
7. Atlas, S., Kfm.
9. Schwichtenberg, H., Küster.
10. Hirschfeldt, Joh., Dw.
11. Böttcher, F., Schuhm.

№ 21.
B. Putilow's Erben.
— „Fortuna", vorm. Gust. Buhse u. Co.
3. Putilow, P. M., Wwe.
4. Supplies, Ed., Renner.

№ 23.
B. Putilow's Erben, wohnen Karlsstr. 21.
— Lunn, R., Kol.-Hdl.
1. Sack, J., Kfm.
2. Leepa, J.
3. Dentz, Iwan, Schriftsetzer.
4. Hoffmann, O., Bmt.
5. Adamaitis, Jos., Dw.

№ 25.
B. Leonhard Ducklau.
— Neuland, W., Schlosserei.
— Lewit, Ch., Manufakt.-Hdl.
— Anschewitz, Th., Wäschehdlr.
2. Heß, Charl., Wwe.
4. Ducklau, Leonh., Hsb.
5. Neuland, Wilh., Schlossermstr.
6. Anschewitz, Th., Hdlr.
7. Ljunetzky, M. A., Pol.-Bmt.

№ 27.
B. St. Georgen-Hospital.
V. K. Bergner, wohnt Herrenstr. 34
— Schklamberg, J., Wäschehdl.
— Hamburg, Perez Eisenw.-Hdl.
— Buhse, G., Nähmasch.-Hdl.
— Sinaburg, Sch., Gold- u. Silberw.-Hdl.
3. Brauner, Leonh., Bahnbmt.
5. Walter, J. K., Bmt.
6. Proppe, Felix, Kfm.
7. Fischer, Alide, Wwe.
8. Miram, M., Friseur.

№ 29.
B. Die Krone.
V. SR J. Ssamssonow, wohnt Theaterboul. 15.
— Einwohner sieh Herrenstr. 33.

№ 31.
B. General W. v. Jordan's Erben.
V. Ed. Muschat, wohnt Nikolaistr. 59.
— Livschitz, A., Lithographie.
— Renge, Th., Frisir-Salon.
— Die Einw. sieh Poststr. 6.

№ 33.
B. Karl Schmidt.
— Schmidt, C. M., Schlosserei.
— Buhse, G., Sarghdl.
— Jankowsky, A., Kol.-Hdl.
1. Schmidt, Karl, Schlossermstr.
2. Blumenthal, Mark., Kfm.
3. Kulikow, P. M., Wwe.
4. Bernstein, M., Kfm.
5. Seidler, L., Wwe.
6. Michelsohn, A. H., Reisender.
7. Sipf, M., Schndr.
8. Muschat, A., Kfm.
9. Worobjew, K., Kfm.

Kathol. Ausfahrt.

№ 2.
— sieh Schloßstr. 7.

Kaufstr.

№ 1.
B. Adolf Freyberg's Erben.
V. Julius Dahlfeld, wohnt Heinrichsohnshof.
— Heiblig, Hugo, Damen-Konf.
— Schaaff, Wolzonn & Co., Bankgeschäft.
4. Haken, Arth. W., vereid. Rechtsanwalt.
6. Dombrowsky, M., Wwe.
— Sokis, Fritz, Dw.

№ 3.
B. Adolf Freyberg's Erben.
V. Julius Dahlfeld, wohnt Heinrichsohnshof.
— Lyra, Aug., Schreibmat.-Hdl.
— Jonck & Poliewsky, Buchhdl.
1. Repsold, Paul, Dentist.
2. Rudolff, F., Wwe.
3. Schwenn, Kath., Frau.
4. Auge, Jurre, Dw.

№ 5.
B. Alex. Mentzendorff, wohnt Kaufstr. 7, W. 1.
— Mentzendorff & Co., J. A., Kol.-Hdl.
1. v. Hörschelmann, Edg., SR, Notariats-Bureau.
2. v. Hartmann, Jul., Oberküfer.
3. Ohsoling, Karl, Dw.

№ 7.
B. Alex. Mentzendorff.
1. Mentzendorff, Alex., Kfm.
— Mentzendorff, W., Kfm.
2. Braun, A.
3. Neusack, Peter, Dw.

№ 9.
B. Robert Jaksch.
— Gernsdorff, Ernst, Opt. Mag.
— Zimmermann, Jul. Heinr., Musikinstr.-Hdl.
— Wittmundt, Julie, Blumenhdl.
1. Haupt, A., Kfm.
2. Wittmann, Ch., Frau.
3. Harff, Ph., Kfm.
4. Block, F., Faktor.
5. Jaksch, Rob., Aeltester.

№ 11.
B. Wilh. Juon, wohnt Nikolaistr. 8.
1—2. Danziger, A., Färberei-Annahme.
3. Brunnert, Rob., Kfm.
4. Fried, Leop., Kontor.
5. Fried, Leop., Kfm.

№ 13.
B. Robert Brunnert's Erben.
V. Robert Brunnert.
1. Loß & Co., Alex., Parfümerie.
2. Brunnert, Antonie, Wwe.
3. Brunnert, Rob., Kfm.
4. Fried, Leop., Kontor.
5. Tschapus, Jos., Dw.

№ 15.
B. Geschw. Hausmann.
V. Konst. Hausmann.
— Bruhns, E., Buchhdl.
— Jetzkewitz, F. W., Schuhw.-Hdl.
2. 3. v. Marsow, J. Rechtsanw.
4. Hausmann, K. H., Cand. jur., Synd.
5. Brockhausen, M., Wwe.
6. Poljak, Jos., Dw.

№ 17.
B. Fritz Wilhelmsohn, wohnt Suworowstr. 17, W. 6.
— sieh auch Kramerstr. 1.
— Staden, V., Tabakhdl.
— Sawinzew, J. F., Manuf.-Hdl.

№ —.
— Rig. Stadt-Diskontobank.

№ 2.
B. Rud. von Transehe-Roseneck's Erben.
V. Rechtsanw. A. von Bochmann, wohnt Thronfolger-boul. 15.
— Ilgezeem. Wollweberei, Niederl.
— Perlow & Söhne, Wass., Theehdl.
— Rauske, P., Blumenhdl.

№ 4.
B. Anna Dettmann, wohnt in Lübeck.
V. Arved Altunan, wohnt Dorpater Str. 38, W. 2.
— Russ. Ges. Allgem. Elektr.-Ges., Niederlage.
— Dettmann, Heinr., Opt. Mag.
1. Gebrüder Lewstein, Bankgesch.
2. Wulff, Isidor, Agent.
3. Baumgardt, Paul, Polier.

№ 6.
B. Richard Chomse, wohnt Kirchenstr. 25, W. 1.
— Chomse, Rich., Manufakturw.-H.

№ 8.
B. J. F. Andreas.
— Andreas, J. F., Bäckerei.
1. Andreas, F., Bäckermstr.
2. Andreas, J. F., Bäckermstr.
3. Andreas, K., Arzt.
4. Bode, E. u. H., Frl.
5. Dragheim, Wilh., Wwe.
6. Strauß, Julie, Lehrerin.
7. Wilde, N., Schuhm.
— Pumpur, Jurre, Dw.

№ 10.
B. Dr. Hugo v. Witt u. Ludw. v. Witt.
V. R. Baum, wohnt Sandstr. 16.
— Loevy, A., Schreibmat.-Hdl.
— Maaß, Aug., Galant.-Hdl.
— Wainstein, L. M., Möbelhdl.
2. Zelms, Mart., Dw.
3. Kröger, Ottilie.
4. Drapan, Paul, Expreß.
5. Apse, Pauline.

№ 12.
B. Geschwister Chertek, wohnen in Gmunden.
V. Karl Spunde, wohnt Elisabethstr. 12, W. 6.
— Chertek, F., Glas-, Porzellan- und Lampenhdl.

№ 14.
B. B. Landgraf.
V. Viktor Gregorius, wohnt Schloßstr. 9.
— Deubner, J., Buchhdl.
3. Landgraf, B., Wwe.
4. Kohlmann, Robert, Lithograph.

№ 16.
B. F. Groß.
— Strauß, E., Schuhw.-Hdl.
— „Avance", Karp & Co., Parfümhdl.
1. Treufeldt, A., Tapezier.
3. Lindenroth, L., Uhrm.
4. Groß, F., Hsbn.
5. Gläser, Justine, Modistin.
6. Blumenthal, Jakob, Kfm.
7. Strauß, E., Wwe.
8. Trelsche, G., Schndr.
9. Plaude, D., Diener.

№ 18.
B. Th. Skribanowitz.
— Fimian, Emil, Tapissteriew.-Hdl.
— Evermann, Wold., Kleiderhdl.
1. Schroeder, Agnes, Zahnarztwwe.
— Kron, Karl, Kfm.
3. Muhrneek, M., Dw.

№ 20.
B. Burch. Ilisch, wohnt in Leipzig.
V. Robert Walter.
— „Grüne Apotheke."
— Walter, Rob., Apoth.-Inh.
— Martinson, Edm., Provisor.
— Jakub, T., Kfm.
— Wonzewitsch, Anton, Dw.

№ 22.
B. Frau S. J. Rebinin, wohnt Gogolstr. 11, W. 2.
— Rebinin, A. T., Kol.-Hdl.
— Maximow, F. M., Vergold.-G.
— Einwohn. sieh kl. Jungfernstr. 1.

№ 24.
B. Ernst Böhncke's Familienlegat.
V. Eugen Burchard, wohnt Nikolaistr. 11, W. 5.
— Isaron, Ed., Schuhw.-Hdl.
— Botkins Söhne, Pet., Theehdl.

Klosterstr.

№ 1.
— sieh Schloßplatz 4.

№ 3.
— sieh Arsenalstr. 7.

№ 5.
B. Caroline Ohsoling.
— Babkowsky, Aug., Maler.
2. Hirschowitz, Dav., Zuschndr.
3. Ohsoling, Karoline, Hsb.
4. Trofimow, Jos., Arbeiter.
6. Modjin, Alex., Mechaniker.
7. Kusnezow, Iw. Mich., Schausp.

№ 7.
B. Eugen Burchard, wohnt Nikolaistr. 11, W. 5.
1. Bertholz, Janne, Schuhm.
3. Jansohn, Jahn.
4. Buntze, Karol., Dw.
6. Strasdin, Janne.
8. Philipsohn, Krisch, Schlosser.
9. Skrey, Joh., Schmied.

№ 9.
B. Eugen Burchard, wohnt Nikolaistr. 11, W. 5.
1. Majakow, Marie.
2. Buiwed, Janne.
3. Strauß, Johann.
4. Martinsohn, Anna, Wwe.

№ 11.
B. Martin Kiwull's Erben.
V. Anna Kiwull.
1. Vietinghoff, Konr. Baron, Chef der Kreispolizei.
2. Zobel, Wilh., Hg.
3. Jensen, Hans, Hg.
4. Kiwull, Anna, Hausverw.
— Klein, Karoline, Frl.

№ 13.
— sieh Arsenalstr. 3.

№ 15.
— s. Arsenalstr. 3 u. Klosterstr. 13.

№ 17.
B. Die Alexei-Kirche.
— Ballod, P., Schlosserei.

№ 19.
B. Die Alexei-Kirche.
1. Ballod, P., Schlossermstr.
2. Zikowsky, Ed., Uhrm.
3. Smirnow, Alex., Kirchendiener.
4. Kuschkis, W., Exped.
5. Schmidt, J., Buchdr.
6. Shidow, Andr. Petr.' ZollArtellschtschik.
— Bange, Joh., Schlachth.-Bmtn.
7. Tschistjakow, Wass., Kanzlist.
8. Sander, P., Expreß.
— Baumann, J., Kellner.

№ 21.
B. Livländische Ritterschaft.
V. Friedr. Holzmeyer, wohnt Kaisergartenstr. 4.
1. Adlig. Vormundschafts-Amt.
2. Meyendorff, Fr. Baron, Landmarschall.
3. v. Oettingen, A., resid. Landrat.
4. v. Tobien, A., Sekretär.
5. v. Klot, A., Rentmeister.
6. Duschardt, Joh., Ministerial.
7. v. Carlblom, Arth., Oberst, Transl.
8. Lehmann, Andr., Portier.
9. Skreber, Ferd., Ministerial.
10. Lempe, Konst., Hausmann.
11. Grote, Joh., Ministerial.
12. Weinberg, Pet., Wächter.

№ 2.
— Alexei-Kirche.

№ 4.
— Alexei-Kloster.

Königsstr.

№ 1.
B. 3. Rig. Gesellsch. gegens. Kredits.
V. A. Isand, wohnt Schmiedestr. 2.
— Russischer Klub.
— Niehoff, Ferd., Herrengard.-Hdl.
— Antonowitsch, Grig., Oekonom.

№ 3.
B. Aull's Erben.
V. Julius Taube, wohnt Dorpater Str. 30.
— „Tivoli", Restaurant.
2. Kymmel, C. L., Bierbude.
4. Schneider, Elsa, Frl.
4. Aull, L. T., Klavier-Vermiet.
— Aull, Selma, Frl.
5. Rig. Städt. Brandversi.-Verein.
6. Rig. Quartieramt.
7. Muschat, Kath., Frl.
8. Sevboth, Math., Wwe.
8a. Bach, Fr. A., Hg.
9. Melpert, Albert, Restaurateur.
10. Sinnbold, Oskar, Agent.
— Gutmann, Edde, Dw.

№ 5.
B. Rigasche Stadtverwaltung.
V. Christ. Swille.
— Städt. Behörden u. Verwalt.
1. Swille, Christ., Kastellan.
2. Rudlowsky, Wilh., Ministerial.
3. Plumit, M., Dw.
4. Krastin, Ed., Dw.

№ 7.
B. Heinr. Beyermann, wohnt Malerstr. 6.
— Beyermann, Carl Th., Gold- u. Silberw.-Hdl.

№ 9.
B. J. M. Braun, wohnt Mühlenstr. 13, W. 2.

— Hirschfeldt, A., Kontor u. Lager.
— Holdenbin, Th., Schuhw.-Hdl.
— Faber, K., Musikalienhdl.
— Johannson, A., Restauration.
1. Braun & Sohn, M., Kontor u. Zuckerlager.
5. Johanson, Arnold, Restaurat.
6. Chemelowitz, Jos., Schuhm.
7. Mowschowitsch, S., Schndr.
8. Klink, Alex., Dw.

№ 11.

B. Alex. Bischoff.
— Rosenberg, M., Buchhdl.
1. Herrnberger, Jul., Bäckermstr.
2. v. Hehn, R., Rechtsanw.
3. Wasserionow, Wilh., Kfm.
4. Matzkewitz, Wilh., Prokurant.
5. Kronberg, Georg, Hg.
6. Fuhrs, Emilie, Wwe.
7. Bischoff, Alex., Hsbn.
8. Maybaum, Andr., Schiffskapt.
9. Müller, Charl., Modistin.

№ 13.

B. Marie Gablenz Erben.
1. Hochberg, E., Klempner.
2. Parthum, J., Tapez.
3. Wolfram, Ernst, Rechtsanw.
4. Bersin, Nik., Koch.
6. Gablenz, Wilh., Schlossermstr.
7. Schimetka, W., Kunstschlosser.

№ 15.

B. M. Ruttakas, wohnt Theaterboul. 9, W. 16.
1. Kymmel, Karol., Wwe.
2. Scholz, Olga, Wwe.
3. Grundte, Friedr., Schuhm.

№ 17.

B. Eug. Hartmann, wohnt Theaterstr. 6.
— Hartmann, Carl G., vorm. Ph. Pfaffrodt, Lampen-Hdl.
— sieh auch Theaterstr. 6.

№ 19.

— sieh Theaterstr. 3.

№ 21.

B. Alf. Lasson.
2, 3. Blanckmann & Lange, Kontor.
4. Trautmann, Aug., Kontor.
5. Lasson, Alex., Malermstr.
7. Nikiferow, Ludw., Schlosser.

№ 23.

— Speicher.

№ 25.

B. C. Hartmann, wohnt Georgenstr. 1.
— Angelbeck & Co., Th., Niederl. und Dampf-Kaffee-Rösterei.

№ 27.

B. Wilh. Dettloff.
1. Dettloff, Wilh., Hsb., Malermstr.
2. Roesky, A., Kfm.
3. Weiß, Wold., Kfm.
4. Brödermann, Joh., Hebamme.
5. Heinrich, Bertha.
6. Engel, Wilh., Wwe.
7. Agthe, Karoline, Wwe.

№ 29.

B. Die Krone.
— Bisseneek, J., Maschinenhdl.

№ 31.

B. Louise Freyberg.
1. Freyberg, Louise, Hsb., Wwe.
2. Kawetzky, W. A., Polizeibmt.
3. Spinck, Arved, Kfm.

№ 33.

B. Anna Burwerth.
1. Osolin, Albert, Schndr.
2. Osol, Malw., Schndrn.
3. Burwerth, Anna, Wwe., Hsb.
4. Luig, Herm., Ing.

№ 35.

B. J. v. Boehlendorff, wohnt Gertrudstr. 14, W. 7.
1. Soennecken, Gustav, Kontor.
2. Busch, Joh., Kleiderhdl.
4. Bauder, Karl, Bankbmt.
5. Kreutzberg, Julius, Schndr.
6. Eckmann, Joh., Dw.

№ 37.

B. Johann Loewende.
2. Bahr, E., Schndr.
— Goldberg, Emma, Wwe.
3. Jakobsohn, A. J., Kontor.
4. Lewin, H., Hg.
5. Wenzkowsky, Frau.
6. Serebrjannikow, Mich., Artelsch.
7. 8. Nikolay, Ch., Friseur.
9. Loewende, Joh., Hsb.
10. Jannsohn, Alex., Hg.
11. Freymann, Wilh., Dreher.
12. König, R., Wwe.
13. Koschten, Franz, Dw.

№ 39.

B. Alex. Nolle.
V. Peter Osol.
1. Nolle, Alex., Hsb.
3. Osol, Peter.

№ 41.

B. J. Bienemann, wohnt Schmiedestr. 70, W. 3.
— Jaffe, Ab., Kol.-Hdl.
1. Jagodkin, M., Hdlr.
3. Raffalowitsch, O., Hdlr.

№ 43.

B. O. F. Freyberg, wohnt Suworowstr. 20.
— Manteneek, P., Kol.-Hdl.
1. Manteneek, Pet., Hdlr.
2. Rudsit, Rosalie.
3. Jansohn, Lisa.

№ 45.

B. Eduard Krause, wohnt in Kokenhusen.
V. Nik. Springenfeldt, wohnt Heerenstr. 25, W. 20.
3. Ruhten, Karol., Wwe.
4. Kahn & Wulffsohn, Manufw.-Lager.
5. Nasarow, Konst., Kfm.
6. Knopping, H., Kfm.
7. Preß, Isaak, Kfm.
8. Retter, Jeannot, Hg.
10. Kanter, Hanne, Wwe.
11. 12. Segelmann, Hanne, Putzm.
13. Ohsoling, J., Dw.

№ 47.

B. Alex. Turtschinowitsch.
— Agthe, Frey & Co., Chemische Fabrik „Fockenhof“, Kontor.
3. Turtschinowitsch, A., Hsb.
— Angus & Co., James, Kontor.

№ 49.

B. Alex. Turtschinowitsch, wohnt Königsstr. 47.
— Hotel Rubin.
— Kadisch, L., Hotelinh.

№ 51.

B. Hans Silbert.
— „Flammenhof,“ Bierbude.
1. Stobbe, Ernst, Kol.-Hdl.
2. Iwanow, Schlosser.
3. Sakke, Feilenhauer.
4. Kolberg, Friedr. u. Alex., Tapez.
5. Ligger-Amt.
6. Pirag, Karl, Kfm.
7. Silbert, Hans, Hsb.
9. Bien, Amalie u. Louise.
10. Ganse, A. u. Sch., Kfm.
11. Soltkowitz, Israel, Kfm.

№ 53.

B. Eugen Eliaschow, wohnt Kirchenstr. 4a, W. 4.
V. Karl Reinhard, wohnt Gertrudstr. 91, W. 7.
— Hotel Libau.
— Kreewin, Peter, Hotelbes.

№ 2.

B. Anspach's Erben.
V. A. Ikert.
— Anspach, J., Färberei-Annahme.
1. 2. Nordische Bank.
5. Ikert, Arved u. Jos., Kfm.
6. Blasewitz, Jul., Kfm.
7. Jurewitsch, Jan, Dw.

№ 4.

B. Die Gesellschaft „Musse“.
V. Paul Busch.
— Schuckert & Co., Kont. u. Lager.
— Tannenberg, F., Frisier-Salon.
— „Musse“, Gesellschaft.
3. Tannenberg, K., Friseur.
4. Busch, Paul, Intendant.
5. Rosenberg, Chr., Oekonom.
6. Djerwe, Joh., Tafeldecker.
7. Trey, J., Bibliothekar.
8. Linting, Christ., Portier.
9. Petersohn, A., Diener.
— Strauß, Emil, Diener.
10. Schleizer, Fritz, Dw.
— Schleizer, K., Monteur.
11. Petersohn, Jul., Diener.
12. Osol, Fritz, Koch.
— Hinzenberg, F., Marqueur.

№ 6.

B. Otto Hartmann, wohnt Marienmühlenstr. 22.
— Sommerfeldt, W., Schuhw.-Hdl.
— Waldner, H., Kondit. u. Kaffee.
1. Thiessen, Hugo, Schildermaler.
2. Sommerfeldt, Wilh., Schuhm.-M.
3. Waldner, Heinr., Konditor.
4. Sonkin, J., Schneider.

№ 8.

B. Karl Rosenberg.
— Josephsohn, J., Klempnerwerkst.
— Larsen, E., Putz-Hdl.
— Feitelsohn, J. A., Gas- und Wasseranl.
— Josephsohn, Josseph, Klempner.
— Larsen, E., Putzmacherin.
— Rosenberg, Karl, Hsb.

№ 10.

B. F. Kentz, wohnt Schulenstr. 21.
— Pasnikow, J., Kol.-Hdl.
— Einwohner sieh Malerstr. 5.

№ 12.

B. Sel. Fromhold, wohnt Romanowstr. 28, W. 10.
V. M. Isarson.
— Eliasstamm, Sch., Möbelhdl.
— Isarson, M., Graveur-Anstalt.
— Worowski, Alex., Techn. Bur.
3. Jakobsohn, Ed., Stellenv.-Bur.
4. Berg, J., Graveur.
5. Eliasstamm, Sch., Hdlr.
6. Gens, L., Handschuhm.
7. Madsen, L., Modistin.
8. Gitin, D., Wwe.
9. Hurwitz, S., Stein-Bildhauer.
10. Bädmann, Jan, Schndr.
11. Purkaln, D., Schndrn.
12. Bröse, Hedwig, Speisesalon.
13—19 inkl. sieh Malerstr. 7.
20. Mülne, Fanny, Speisesalon.
21. Behrmann, Max, Agent.
22. Koblenz, Hirsch, Agent.
23. Domnick, Adolf, Agent.
24. Kröger, Oscher, Lehrer.
25. Soffer, Itzik, Goldschmied.
26. Maslasdin, Andr., Dw.

№ 14.

B. Georg Schwenn's Erben.
— Schwenn, J. E., Kupferw.-Hdl.
— Scheer, S., Kleiderhdl.
— Friedmann, C., Kindergard.-H.
1. Krause, Jan, Konditor.
2. Schwenn, Georg, Kupferschm.-M.
3. Krause, Elise, Frl.
3. Krause, Aug., Wwe.
4. Grünberg, Joh., Schndr.
5. Schwenn, J., Glockengießermstr.
3. Riegul, Pet., Milchhdlr.

№ 16.

B. Sonn's Erben.
V. Auguste Sonn.
— Reim u. Götz, Kontor.
1. Wannag, Marie, Wäschehdl.
— Leepin, P., Schndr.
2. Jacobsohn, Reinh., Uhrm.
4. Sonn, Auguste, Frl.
5. Kirschbaum, Max.
6. Neuberg, E., Tuchw.-Hdl.
7. Slutschewsky, L., Hg.
8. Paris, Helene, Wwe.
9. Semenow, Jak., Goldschm.

№ 18.

B. Maryan Kozlowski.
— Wolkow, A., Kol.-Hdl.
1. Kozlowski, M., Hsb.
2. Petschke, M., Zollbmt.
3. Zufall, M., Schriftführer.

№ 20.

B. Ed. Seegrün.
— Bergmann, Elis., Milchhdlr.
1. Jannait, Friedr., Sattler.
2. Seegrün, Ed., Hsb.

№ 22.

B. Rud. Spliet, wohnt Marienstr. 1.
1. Zenzite, Salm., Kleiderhdl.
2. Djerwit, Charlotte, Frau.
3. Fiedler, Gottfr., Vogelhdl.
4. Weinreich, Z., Schndrn.

№ 24.

B. Rud. Spliet, wohnt Marienstr. 1.
1. Grünberg, Reinh., Schndr.
1a. Feinmann, R., Kol.-Hdl.
2. Steppermann, Joh., Dekorat.
3. Welzer, Math., Seltersbude.
4. Siff, Blume, Hdlr.
5. Hochberg, E., Klempnermstr.
6. Popljak, Jankel, Färber.
7. Ludwig, Anna, Frau.
8. Stankiewicz, Anna, Frau.
9. Rosenberg, Chaim.

№ 26.

B. Rud. Spliet, wohnt Marienstr. 1.
1. Moser, Jul., Sattler.
1a. Haarbleicher, Abrah., Spiegelarb.
2. Heymann, Lewin, Bernsteinhdl.
3. Ambot, Anna, Frau.
4. Tosche, Iwan.
5. Kalning, John, Schndr.
6. Lemberg, Biere, Schndr.
7. Teitz, Liebe.
8. Friedberg, Rosa.
9. Appel, Josef, Polier.

№ 28.

B. Alex. Frey, wohnt Lagerstr. 20.
— Frey, J. A., Buchhdl.
— Ausing, P., Kol.-Hdl.
1, 2. Ausing, Pet., Kol.-Hdlr.
3. Lange, C. Fr. W., Techn. Bur.
4. Muischel, Aline, Stellenverm.
5. Thebell, Henr., Frl.
7. Klawin, Juris.
8. Holst, Karoline, Wwe.

№ 30.

B. Rigaer Gewerbe-Verein.
V. Heinr. Kirchner.
— Rigaer Gewerbe-Verein.
— „Gegens. Mitwirk.“, Hilfsverein.
2. Kirchner, Heinr., Intendant.
3. Zelau, Karl, Oekonom.
— Kauling, Sim., Dw.

№ 32.

B. Herm. v. Bötticher, wohnt auf seinem Gute Spirgen in Kurland.
V. A. Nelson, wohnt Pauluccistr. 7.
1. Zelm & Böhm, Kontor.
2. Meyer & Co., Ferd., Kontor.
3. Weinberg, F., Rechtsanw.
4. Langensiepen & Co., Masch.-Hdl.
5. Mowschensohn, S., Kfm.
6. Inze, Louis, Buchhlt.-Lehrer.
7. Arenstamm, Jette, Rentnerin.
8. Ausa, Th., Pension.
9. Posseht, E., Modistin.
10. Laiwingk, Osk., Kfm.
13. Kelpsch, Anton, Dw.
14. Meschkonis, Aug., Tschlr.
17, 18. Langensiepen & Co., Kontor.
19, 20. Agthe, Wilh., Kfm.
21. Samilsky, Sch., Kfm.
22. Antonow, Ch., Hotelbes.
23. Kahn, Ulrich, Kfm.
25. Hoff, E., geb. Rudolph, Pension.
27. Behrsin, Marie, Pension.
29. Gelbe, J., Bierbude.

Königsstr., kl.

№ 1.

B. Math. v. Bidder, geb. v. Bötticher.
V. Nikolai Baron Tornow, wohnt Schützenstr. 3.
— Monopolbude.
1. Steffens, A., Frau.
2. v. Bidder, Math., Wwe.
3. Wihtoling, Peter.
4. Purmal, Peter, Dw.

№ 3.

B. Alex. Moehle, wohnt in St. Petersburg.
V. W. Hinzenstern, wohnt Gertrudstr. 36.
1. Reincke, Karl, Tapezierer.
2. Stefter, Martin.
3. Schauer, Arnold, Dw.
4. Krüger, Wilh.

№ 5.

№ 7.

B. Helene Sablotzky.
3. Sablotzky, Helene, Hsb.

№ 9.

B. Nikolai Birkenthal.
1. Birkenthal, Nikolai, Hsb.
2. Müller, Valentin, Kfm.
2a. Meilack, Joh., Bandagist.
3. Woszin, E., Masseuse.
3a. Ulpe, Oskar, Hg.

№ 11.

B. Die Stadt Riga.
— Bungs & Stribnowsky, Bildhauerwerkst.
1. Bungs, Joh., Bildhauer.
2. Sulter, Karl, Hdlr.
3. Bille, Annette, Schndrn.
4. Rings, Jahn, Schlosser.
5. Winzenas, Alex., Dw.
6. Peterson, Karl, Tschlr.

№ 13.

B. Herrmann's Erben.
V. Gustav Boas.
1. Boas, Gust., Goldschm.
2. Schaltewitsch, Nat., Frau, Pens.
3. Krawetz, Jakob.
4. Jahtneek, Pet., Schuhm.
5. v. Zabern, Adelh., Wwe.

№ 15.

B. M. L. Hoffmann's Erben.
V. Gustav Boas, wohnt kl. Königsstr. 13.
2. Hoffmann, H. E., Holzhdlr.
4. Hoffmann, Aug., Frl.
5. Rimschewitz, Felix, Buchbinder.

№ 17.

B. Moritz Machmoni*, wohnt Pauluccistr. 19, W. 20.

— Seemel, Georg Damen-Konfekt.
— Gens, Wulf, Handschuhhdl.
— Kaps, Wilh., Theaterfriseur.
3. Edelberg, B., Kfm.
4. Seemel, Georg, Kfm.
№ 19.
— sieh Kalkstr. 15.

——

№ 2.
— sieh Wallstr. 5.
№ 4.
B. Johann Rubloff, wohnt Ernestinenstr. 31.
1. Rubloff, Joh., Malerwerkst.
2. Lindberg, Wilhelmine, Frl.
3. Libbert, Eugen, Schndr.-Mstr.
4. Sprohge, Georg, Buchhltr.
№ 6.
B. Die Rigaer Stadt-Sparkasse.
V. E. Kröger, wohnt Thronfolgerboul. 3.
— Seidenschnur & Co., K., Kontor.
— Einwohner sieh Pferdestr. 14.
№ 8.
B. Die Rigaer Stadt-Sparkasse.
V. Ing. E. Kröger, wohnt Thronfolgerboul. 3.
2. Grewe, Elise, Stellenverm.
3. Grewe, J. E., Kontor.
4. Laßmann, A., Dw.
— Wannag, J., Kontordiener.
7. Brandt, M., Wwe.
№ 10.
B. Gust. Maikowsky, wohnt Waldstr. 4a.
1. Krüger, Joh., Speisesalon.
2. Birk, Wilh., Posamentier.
3. Bürger, Meier, Makler.
4. Bereliow, Abraham.
№ 12.
B. Wass. S. Alichanow, wohnt Kalkstr. 11.
— Alichanow, W. S., Pferdegesch.-Werkstatt.
— Sohnwald, P., Fotogr. Atelier. Inh. Karl Neumann.
— Pultonsky, W. E., Drechsler.
№ 14.
B. Wass. S. Alichanow, wohnt Kalkstr. 11.
— Perlow, Serg. Wass., Theehdl.
— Wodeniuß, W., Kontor.
— Hellmanson, A., Kleiderhdl.
1. Stabusch, L., Restaurat.
2. Reekstin, Fritz, Koch.
4. Mademann, Charl., Wwe.
— Uler, L., Zahnheil-Kab.
5. Dobbert, Dorothea.
№ 16.
— sieh Kalkstr. 13.

Kramerstr.

№ 1.
B. Fritz Wilhelmsohn, wohnt Suworowstr. 17, W. 6.
1. Storck, M., Frisier-Salon.
5. Katz, Abrah., Hdlr.
6. Zitron, J., Hdlr.
7. Seeberg, Leber., Priv.
№ 3.
B. Gottlieb, Siegfried.
— Kuntzendorff, G., Bier-Niederl.
2. Röllingshof, E., Rentner.
3. Böncke, O., Kassir.
— Mey, Jakob, Dw.

——

№ 2.
B. Johannes Mitschke's Erben.
V. Edgar Mitschke, wohnt Schloßstr. 6.
1. Zwingmann, Lothar, Arzt.
2. Hofmann, J., Kontor.
3. 4. Berkowitz, L., Dentist.
5. Bierbuff, Hans, Ing.
7. Schneider, R., Kassir.
8. Else, E. C., Hg.
9. Stempel, H., Baronin.
10. Breedis, Fritz, Dw.
№ 4.
B. Fritz Wilhelmsohn, wohnt Suworowstr. 17, W. 6.
— Hajek, J., Kunstschlosserei.
— Trius, M., Tuchhdl.
2. Wallmann, C., Schneidermstr.
4. 5. Empfang unbemitt. Kranken.
6. Anderssohn, Wilh., Schndrmstr.
7. Bürger, A., Zahnarzt.
8. Sachs, Isaak, Uhrm.
9. Bernatis, Kfm.
11. Birling, A., Goldschmied.
12. Wallis, J., Privatier.
13. Temkin, E., Hdlr.
14. Behrsing, M., Wwe.
15. Serau, Karl, Dw.
№ 6.
B. Heinr. Hantau.
1. 2. Hantau, Heinr., Glashdl.
3. Hantau, Jul., Wwe.
4. Woitkewitz, K., Kellner.
№ 8.
B. Luise Thonagel.
V. DR Eugen Weber, wohnt in Majorenhof.
1. Kroll, J., Kol.-Hdl.
2. Seeck, Karl, Agent.
3. Auning, Kathar., Frl.
4. Stalionis, Mich., Dw.
5. Pogoda, Mich., Hdlr.
6. Haken, Joh., erbl. Ehrenb.
7. Luhs, Anna, Fr.
№ 10.
B. L. Neuburg, wohnt Pernauer Str. 27.
— Einwohner sieh Neustr. 25/29.

Küterstr.

№ 1.
B. Fr. Rohloff, wohnt Schulenstr. 1.
1. Laurentz, John, Kontor.
2. Paczko, Alide, Wwe.
3. Sakramowitz, Paw. Jw., Rechtsanwalt.
4. Sandberg, Charl., Dw.
5. Behrsing, K., Hdlr.
6. Amerik.-Balt. Lederwerke, Kont.
6. Bruns & Co., Ed., Papiernied.
№ 3.
B. Sophie v. Fetting.
V. F. Pönigkau, wohnt Küterstr. 14.
2. Bergbohm, B., Kontor.
3. Rohl, Karl, Kontor.
№ 5.
B. A. L. Mentzendorff, wohnt Kaufstr. 7.
— Neubau.
№ 7.
— Speicher.
№ 9.
— Unbewohnt.
№ 11.
B. Robert Bierich.
— Bierich, Rob., Kontor.
1. Grunde, B., Frau.
3. Musinowicz, Alex., Oberlehrer.
4. Tultschinsky, B.
— Beritz, Nik., Drucker.
5. Berg, Arth., Arzt.
6. Reban, Darte, Dw.
№ 13.
— Speicher.
№ 15.
— Speicher.
№ 17.
— Speicher.
№ 19.
B. Heinr. Frobeen, wohnt Bremerstr. 5, W. 6.
— Bloßfeldt, J., Destillatur.
— Ilgezeem. Bierbrauerei, Bierbude Nr. 16.
— Ußleber, Emil, Litografie.
1—8 sieh Bremerstr. 5.
9. Saulit, Joh., Kfm.
10. Sacks, Sch.
11. Schultz, P., Wwe.
13. Hafenverwalt., Ambulanz.
14. Sneedse, Fr., Kfm.
16. Jansohn, Kr., Dw.

——

№ 2.
— sieh Schloßstr. 21.
№ 4.
B. R. Ruetz, Domplatz 13.
1. Blumberg, Meyer.
2. Heim für weibl. Angestellte im kaufm. Fach.
2. Dobbert, M., Frl.
3. Dedicke, P., Buchhltr.
4. Lietz, Joh., Dw.
№ 6.
B. R. Ruetz, Domplatz 13.
1—4. Ruetz, R., Kartonnagen- u. Kuvert-Fabrik.
5. Naudies, F., Buchdr.
6. Groß, J., Buchdrn.
№ 8.
B. P. H. Sakke, wohnt Mönchenstr. 1, W. 1.
— Einwohner sieh Mönchenstr. 1.
— Sakke, P. G., Kol.-Hdl.
— Kruhmin, G., Schuhw.-Hdl.
— Jannow, Jul., Brothdl.
№ 10.
B. Jak. Kreewing, wohnt Steinstr. 7, W. 5.
1. Müller, Ant., Bildhauer.
2. Brixius, J., Fabrik künstlicher Blumen.
3. Indrikssohn, L., Modistin.
№ 12.
B. Wilh. Kreyenberg, wohnt Mühlenstr. 135.
V. Arth. Kreyenberg, wohnt Georgenstr. 3, W. 7.
1. Kreyenberg, F. A., Tauwerkhdl.
2. Bett & Co., Kontor.
2a. Drewing, Eugen, Kontor.
3. Ertin, Ed., Schiffskapt.
4. Besbail, Kr., Schndr.
5. Hennig, Jul., Buchdr.
6. Danz, Jan, Dw.
№ 14.
B. Hypotheken-Verein.
V. F. Pönigkau.
1. Berlis, J., Dw.
2. Langjord & Co., Jos., Kontor.
2a. Bogoslowskische Bergbau-Ges., Kontor.
3. Rigaer Hypotheken-Verein.
4. Pönigkau, Herm., Cand. jur., Syndikus d. Hyp.-Ver.
5. Pönigkau, Ferd., Hausverw.
6. Großmann, Paul, Bmt.
7. Eckstein, Paul, Kassirer
8. Piotrowsky, F., SR-Wwe.

Küterstr., kl.

№ 1.
B. St. Jakobi-Kirche.
V. Th. Meuschen, kl. Schloßstr. 6.
1. Schrader, Adolf, Bildhauer.
1. Wolfram, A., Schuhmacher.
2. Jakobi-Kirchen-Knabenschule.
3. Jakobi-Kirchen-Mädchenschule.
4. Wolff, Jak., Lehrer.
№ 3.
— sieh Schloßstr. 18.

——

№ 2.
B. Der Rig. Bischofsstuhl.
— Görke, L., Tschlr.
— Die übrigen Einwohner sieh kl. Schloßstr. 13.
№ 4.
— sieh Schloßstr. 16.

Kunststr.

№ 1.
B. K. P. Popow.
1. Popow, Kath. Petr., Kfm.-Wwe.
3. Gordejew, J. J., Oberst.
5. Rybakow, Ferd., Dw.
№ 3.
B. Valerian Andrihejewski, wohnt Schwimmstr. 27.
1. Lewinsohn, E., Zunahtmacher.
2. Günzburg, E., Kol.-Hdl.
4. Kußner, Jakob, Mützenm.
5. Kolinion, Alex., Polizeibmt.

——

№ 2.
— sieh Sünderstr. 34.
№ 4.
B. Schaar's Erben.
V. Rechtsanwalt R. Baum, wohnt Sandstr. 16.
— sieh auch kl. Schwimmstr. 4.
7. Hirschfeld, Schmul, Kfm.
9. Ballod, Fritz, Dw.

Lärmstr.

№ 1.
B. H. Lewenowitsch.
1. Kaktin, Karl, Schndr.
2. Stoll, F. E., Zoll. Konservator.
3. Abramowitsch, J., Hdlr.
№ 3.
B. Olga Lorenz.
V. Karl Lorenz, wohnt Newastr. 13.
1. Brukisch, Kath., Wwe.
2. Lenz, Martin, Kontordiener.
3. Kupferschmidt, Karol., Wwe.
4. Stuhrin, Fritz, Glasschl.
5. Ribbe, Charl., Wwe.
№ 5.
B. Jakob Balst.
— Antonowitsch, Alex., Schuhm.
— Jankewitz, Adolfine, Schndrn.
— Möhl, Jakobine, Wwe.
№ 7.
B. J. F. Borchert's Erben, wohnen Turmstr. 9.
V. K. Borchert, wohnt Turmstr. 9.
1. Friede, Berta, Frl.
3. Gedrowitz, Adolf.
4. Kuschinsky, Wwe.
№ 9.
B. Haacke's Erben.
V. Hugo Haacke, wohnt Stegstr. 5.
1. Palmbach, Dav., Hdlr.
2. Mey, Kath., Wwe.
№ 11.
B. Julius Just.
1. Just, Julius, Hsb., Schieferdecker.
2. Ljubinowitsch, Nat., Schndrn.
3. Paltzew, Joh., Schlosser.
4. Joakit, Karl, Kontordiener.
5. Pupil, Jan, Maurer.
№ 13.
B. Karl Lehmann.
1. Sirutsch, L., Wwe.
2. Paschkowsky, Alex., Maler.
3. Serkewitsch, Jos., Koch.
4. Tennismann, Marie, Wwe.
— Siroto, Petron., Wäscherin.
— Osolin, Trina, Schndrn.
№ 15.
B. Anton Blau, wohnt Mühlenstr. 12, W. 3.
1. Modzelewsky, Elis., Wwe.
2. Golzew, Otto.
3. Garschwo, Ignaty.
№ 17.
B. Kreditverein d. Hausbesitzer in Riga.
V. M. Doß, Sandstr. 27.
1. Krastin, M.
2. Erting, L., Dw.
3. Jasunas, J., Hdlr.
4. Olschewski, D., Schndr.
5. Diezmann, J., Hdlr.
6. Mann, F., Schuhm.
7. Ananjew, Agaf., Wwe.
№ 19.
B. Skalsky's Erben.
V. Tatjana Skalsky.
1. Skalsky, Tatjana, Hausverw.
— Skalsky, Karp, Lederhdlr.
2. Gallin, Aug., Tapezier.
3. Osolin, Friedr., Tschlr.
4. Mamuschkin, Fedor, Hg.
5. Linge, Gust., Setzer.
6. Roßband, Jul., Schlosser.
№ 21.
B. Kalning.
V. Marg. Bausch.
1. Bausch, Marg.
2. Morin, Karol., Schndrn.
3. Waldmann, Paul, Kellner.
№ 23.
B. Geschwister Peterson.
V. Anna Rauthe, wohnt Katholische Str. 1.
1. Ratneek, Mart., Tischlerei.
2. Hartmann, Heinr., Schuhm.
3. Minkowsky, Wold., Vorarb.
4. Budwilla, M., Wwe.
№ 25.
B. Math. Kleinholz, wohnt Mühlenstr. 33.
V. Aug. Feustel, wohnt Turmstr. 37.
1. Markitant, Fritz, Maler.
2. Arrais, Peter.
3. Purring, Elis., Wwe.
№ 27.
— Speicher.
№ 29.
B. Alide Roßbandt.
1, 2. Roßbandt, Jul., Schlosserei.
3. Roßbandt, Alide, Hsbn.
4. Richter, Julie, Frl.
5. Bogdanowitsch, Ossip, Diener.
6. Ohsch, Ernst.
№ 31.
— Speicher.

——

№ 2.
— sieh Jakobsstr. 16.
№ 4.
— sieh Brauerstr. 11.
№ 6.
— sieh Brauerstr. 14.
№ 8.
— sieh Brauerstr. 12.
№ 10.
— Speicher.
№ 12.
— Speicher.

№ 14.

№ 16.

— Speicher.

№ 18.

— sieh Sandstr. 32.

№ 20.

— Speicher.

№ 22.

— sieh Sandstr. 36.

Lärmstr., kl.

№ 1.

B. Ludowika Kalning, wohnt Jakobsstr. 6.
— sieh auch Jakobsstr. 8 u. 8a.
4. Kassewitsch, Jenny, Frau.
— Kassewitsch, Elfriede, Buchhltrn.
5. Tillmann, Krist., Bahnbmt.
6. Seeberg, Fr., Milchhdl.
7. Esering, Th., Dw.

№ 3.

№ 5.

— sieh Brauerstr. 1.

№ 7.

— Speicher.

———

№ 2.

B. Eduard Kurau.
— Schönberg, W., Tischlerei.
— Kurau & Passil, Maleratelier.
1. Kurau, Ed., Hsb.
2. Eckstein, Bernh., Hg.
3. Glaßmann, G., Kfm.
— sieh auch Jakobsstr. 10.

№ 4.

— Speicher.

Malerstr.

№ 1.

— sieh Schmiedestr. 14.

№ 3.

— sieh auch Königsstr. 9.

№ 5.

B. Fr. Kentz, wohnt Schulenstr. 21.
1. Leinberg, H., Schndr.
2. Dachia, Max, Damenschndr.
3. Bereneck, Franz, Konditor.
4. Dietzmann, Jurre, Holzwr.
5. Skulte, Ernst, Schlosser.
6. Borchert, Wwe.
7. Pantewitz, Pet., Expreß.
8. Preezum, Karl, Kellner.

№ 7.

B. S. Fromhold, wohnt Romanowstr. 28, W. 10.
1—12 sieh Königsstr. 12.
13. Aronstein, S., Agent.
14. Jankow, E., Hg.
15. Bobrowsky, Am., Frau, Pension.
16. Wolonschewsky, A. Tischlr.
17. Scheer, S., Schndr.
19. Kastner, J., Hg.

———

№ 2.

B. Hugo Gottlieb, wohnt Kalkstr. 35.
— Sergejew, A. S., Kol.-Hdl.
1. Johannsen, Julius, Oekonom.
2. Grajewsky, Samuel, Kfm.
3. Heydemann, Sim., Schuhw.-Hdl.

№ 4.

B. Amalie Kehse, wohnt Witebsker Str. 39.
— Umbau.

№ 6.

B. Heinr. Beyermann.
2. Beyermann, Joh. Heinr., Kunst-Glaserei.
3. Beyermann, Heinr., Hsb., Glasermstr.

№ 8.

— sieh Königsstr. 8.

№ 10.

sieh Königsstr. 4.

№ 12.

B. Elvira Bakstad.
— Bakstad, Erik, Silberw.-Fabr. Inh. Alex. Bertelsohn.
1. Getzin, Wulf, Damenschndr.
2. Bakstad, Elvira, Hsbn.
3. Gente, Matthias, Goldschm.

№ 14.

— sieh Malerstr. 12.

№ 16.

B. Adolf Sellmer.
1. Eichmann, Joh., Malermstr.
2. Lakstigal, Joh., Schndr.
3. Israelitan, K. W., Makler.
4. Werschkull, Marie, Wwe., Pens.

Marienstr.

№ 1.

B. Marie Spliet, geb. Greiner.
V. Dr. Rud. Spliet.
1. v. Pruschinsky, Step. Wik., vereid. Rechtsanwalt.
2. v. Pikturno, O.
3. Spliet, Rud., Arzt.
4. Dickmann, Herm., Kfm.
5. Schloßberg, Emil, Kfm.
6. Grajewsky, Jakob, Kfm.
7. Freimann, Ludm., Wwe.
8. Liebesmann, Rebekka, Frau.
9. Murewsky, Andr., Bmt.
10. Seemann v. Jesersky, Nik., Bmt.
11. Kohl, Wilhelmine.
12. Georgijewsky, Andr. Semen.
13. Schwette, Leibe, Lehrer.
14. Kretzer, Johanna.
15. Kamenetz, Mich., Priv.
16. Golowtschiner, Itzka.
17. Bräutigam, Olga, Wwe.
18. Lihzkrasting, Peter, Malermstr.
19. Laiwing, Pet., Kellner.
20. Hettelmann, E., Wwe.
21. Liebesmann, Lotte, Wwe.
22. Finck, Karoline, Wwe.
23. Witing, Elisabeth.
24. Kirstein, Reinh., Briefstr.
25. Ruben, Peter.
26. Kunzewitsch, J., Dw.
27. Lasda, Lieba.
28. Lihzkrasting, Pet., Malerwerkst.
29. Maleski, M., Schaffner.
30. Holstein, Joh., Schlosser.
31. Rubanowitsch, Josef.
32. Frohmuth, Ottilie, Modistin.
33. Sakewitz, Julius.
34. Wank, Alexander.

№ 3.

B. Ing. Felix Godycki-Cwirko, wohnt in Warschau.
V. J. Chmielewski.
— Itzigsohn, H., Kol.-Hdl.
— Severus, E., Schlosserei.
— Harms, F., Fleischhdl.
— Filiale d. Konstant. Bäckerei.
1. Lapiro, Vikt., Kutscher.
3. Sachs, H., Hdlr.
5. Kusmin, J. D., Accisebmt.
6. Tscheschichin, W. J., Fried.-Richt.
7. Chmielewski, J., Bmt.
8. Strauß, Ottilie, Wwe.
9. Porogowd, R., Kfm.
10. Komoll, A., Wwe.
11. Fomin, J., Lehrer.
12. Jörn, Paul., Wwe.
13. Petersohn, M., Wwe.
14. Petrowsky, A., Retouch.
15. Jurewitsch, Franz, Bmt.
— Lahz, A., Schlosserei.

№ 5.

B. Isidor Salomonsohn.
V. Jak. Kuhle, wohnt hiers. W. 28.
— Katz, J., Kleiderhdl.
— „Waldschlößchen", Bierbude.
— Rattner, G., Kol.-Hdl.
3. Reusner, Georg, Arzt.
4. Nolle, Bernh., Arzt.
5. Salomonsohn, Isidor, Hsb.
6. Elkan, Benj., Kfm.
7. Schibeiko, K. M., Buchhltr.
9. Grotenhjelm, Amal., Gen.-Wwe.
10. Rattner, G., Kfm.
13. Siw, E. R., Lehrer.
14. Schulmann, Abrah., Uhrm.
15. Chait, M. J., Hg.
16. Antropow, Paul, Bmt.
17. Lozow, J., Goldschmied.
18. Awerbuch, Sch., Waschanst.
19. Lochowitz, B. S., Kfm.
20. Friede, Isidor, Korresp.
21. Katz, J., Kfm.
22. Behrmann, Sch. B., Kfm.
23. Leikis, A., Wwe.
24. Grützke, Julie, Schndrn.
25. Sandner, Phil., Zitherlehrer.
26. Scheer, Jakob, Hg.
27. Saller, H., Modistin.
28. Kuhle, Jak., Hausverw.
29. Dzjatkowsky, Jul., Maschinist.
35. Hinden, K., Aufw.
38. Grund, Simon, Maler.
43. Swigull, Peter, Dw.

№ 7.

B. Ing. Arnold Pabst, wohnt Elisabethstr. 43, W. 4.
V. Ing. Karl Vielrose, wohnt Alexanderstr. 92, W. 4.
— Konventsquartier der „Fraternitas Baltica".
2. Medne, Aug., Hg.
3. Butkewitsch, Vinc., Diener.
— Orschewsky, Rafael, Diener.
4. Regut, Heinr., Dw.

№ 9.

B. Gebrüder M. A. u. N. Nesterow, wohnen Parkstr. 4.
— Wohlfarth, A., Schreibm.-Hdl.
— Cimbura, Jos., Konditorei.
— Kretzer, A., Uhrenhdl.
— Haase, R., Tabakhdl.
— Bud, J., Schuhw.-Hdl.
— Rosensohn, R., Kleiderhdl.
— Schatz, M., Drogenhdl.
— Rebinin, A. T., Kol.-Hdl.
11. Nesterow, Nikolai, Hsb.
12. Meerkaln, Friedr., Zahnarzt.
13. Woloschinsky, J., Provisor.
14. Rachmilewitsch, L., Holzhdlr.
15. Krämer, Salomon.
16. Baranowsky, B. M., Gen. a. D.
17. Schigus, Nik., Lieutnant.
19. Meyer, K., Musiker.
20. Kornet, J., Hg.

———

№ 2.

B. Adeline Jochumsen, geb. Spinck, wohnt Architektenstr. 1, W. 7.
V. Heinrich Jochumsen, wohnt Architektenstr. 1, W. 7.
— Schukow, Salman, Frisier-Salon.
1. Brandt, Paul, Apotheke.
2, 3, 4. Dolin, Leo, Zahnarztschule.
5. Rakum, Gotth., Dw.
6. Wassiljew, Peter, Bahnbmt.

№ 4.

B. Stefan Schimansky.
— Purring, Ch., Kol.-Hdl.
— Kuntzendorff, Bierbude.
— Blieden, Sch., Kleiderhdl.
— Thal, M., Drogenhdl.
— Wihtol, L. P., Buchhdl.
— Chait, Sch., Schuhw.-Hdl.
— Berwitz, Jossel, Möbelhdl.
— Livonia, Bierbude.
10. Grahwit, Auguste, Frl., Pension.
11. Hirschfeldt, W., Zahnarzt.
12. Zimmermann, Paul, Bmt.
13. Neumann, Frau.
14. Busch, Johann.
15. Burke, Ottilie.
16. Süssle.
17. Charlamow, Wass., Lehrer.
18. Berwitz, Joss., Kfm.
19. Magid, E., Arzt.
20. Graudin, Jurist.
21. Schimansky, Stefan, Ing., Hsb.
22. Dowoinowsky, D. A., Klavierst.
23. Neuburg, O., Frau.
24. Mirowa, Barb., Obersten-Wwe.
25. Treumann, J.
26. Kasak, Joh.
27. Medne, Aug., Frl.
28. Glukke, Gust., Kellner.
29. Fritzsohn, Karl, Restaurateur.
30. Purring, Chr., Hdlr.
31. Gessaitis, Vikent., Dw.

Marstallstr.

№ 1.

B. Alex. Grosset, wohnt Weberstr. 7.
— Deutsch, F., Buchdruckerei.
— Mikutowicz, Joh., Handschuhhdl.
— Mahlneek, Martin, Dw.
— sieh auch Sünderstr. 2.

№ 3.

B. G. Th. Reiner, wohnt Taubenstr. 41.
1. Vogel & Paulson, Kontor.
2. Seuberlich, Rud., Kfm.
3. Reiner, Wlad., Kond.-Amtsmstr.

№ 5.

B. Alex. Schnakenburg, wohnt Pauluccistr. 8, W. 8.
V. Ewald Heuser.
— Schnakenburg, A., Druckerei.
— Heuser, Ewald, Prokurant.
— sieh auch Schwimmstr. 6.

№ 7.

B. Busch's Stiftung.
V. Heinr. Kehrhahn, wohnt Sandstr. 34.
— „Neptun", Waschanstalt.
— Bernstein & Kramer, Modew.-Handel.
— Mattissohn, S. A., Schuhfabrik.
— sieh auch Schwimmstr. 8.

№ 9.

B. Alfr. Hackelberg, wohnt Schwimmstr. 10/12, W. 4.
— Schwarz & Co., Gustav, Eisen- u. Stahlw.-Hdl.

№ 11.

B. Alfr. Hackelberg, wohnt Schwimmstr. 10/12, W. 4.
— Misinbart, A., Herrengard.-Hdl.

№ 13.

B. Iw. Dmitrijew, wohnt Herrenstr. 26, W. 4.
— Braude, J., Uhrm.
— Blum, S., Modew.-Hdl.

№ 15.

B. Max Simsohn, wohnt Sünderstr. 26.
— Akt.-Ges. d. Balt. Papier- und Pappenfabrik, Kontor.
— Hirschberg, L., ebr. Privatschule.
— Schimkewitsch, Kas., Dw.
— Lerenmann, J. L., Stickerin.
— sieh auch Herrenstr. 23.

№ 17.

B. Isidor Wulfsohn.
1. Wallenstein, Mend., Kol.-Hdl.
2. Jochel, David, Kfm.
3. Menzel, Henr., Wwe.
4. Wulfsohn, Isid., Hsb.
5. Irbit, Mathilde, Wwe.
6. Lunin, R., Kfm.
7. Löwinsohn, Meyer, Kfm.
8. Moseas, L. M., Hutfabr.
9. Dannenfeldt, A., Hebamme.
10. Irberg, Konr., Buchdr.
12. Boruchowitsch, M., Schndr.
13. Zirrith, P., Tapezieerer.
16. Wulfsohn, Amalie, Wwe.
17. Bitschka, Jahn, Dw.
19. Wegner, W., Drechsler.
20. Kolodizky, Leib, Schlosserei.

№ 19.

B. George u. Edgar Armitstead.
V. A. Nelson, wohnt Pauluccistr. 7.
1. 2. Armitstead, Karol., Wwe.
3. Armitstead, George, Stadthaupt.
— Lahze, Martin, Dw.

№ 21.

B. E. R. Pfab's Erben, wohnen Suworowstr. 12.
V. Ed. Kopp, wohnt kl. Neustr. 6.
— Mühlmann & Söhne, Kol.-Hdl. en gros.
2. Germann, Fr., Schule.
3. Blum, Dw.
— Urkit, Jur., Kutscher.

№ 23.

B. Konsul A. Wolffschmidt, wohnt Alexanderboul. 4, u. Frau Amalie v. Stritzky, geb. Wolffschmidt.
V. Nik. Letz.
4. Letz, Nik., Kfm.
5. Letz, M., Lehrers-Frau.
6. Ahl, Theod., Hg.
7. Heinrichsen, Joh. Emilie.

№ 25.

B. Konsul A. Wolffschmidt, wohnt Alexanderboul. 4, u. Frau Amalie v. Stritzky, geb. Wolffschmidt.
V. Nik. Letz, wohnt Marstallstr. 23.
1. Hoogendyk & Maat, Kontor.
2. Stahl, Osk., Prokurist.
3. Bredesen & Co., Kontor.
4. Kaehlbrandt, Emma, Rechtsanw.-Wwe.
5. v. Girgensohn, Lilly, Dr.-Wwe.
6. Sack, Jeannot, Kfm.
7. Innis, Georg, Heizer.
8. Birk, Frieda, Frl.
10, 11. Thalberg, Joh., Buchhltr.
12. Ansberg, Mik., Dw.

———

№ 2.

B. Konstantin Goerke, wohnt Kalnezeemsche Str. 12.
1—3. Goerke, C., Tapisseriehdl.
4. Goerke, Wilh., Kfm.
5. Otto, Konst., Kfm.

№ 4.

B. Andreas Adamsohn.
1. 2. Birk, Joh., Posamentier.
3. Adamsohn, Andreas, Hsb.
4. Heyl, Nik., Arzt.
5. Engehardt, Amanda, Wwe.
6. Mahler, Julie, Frau.
— Hellmann, Elis., Frl.
7. v. Schilewis, Julie, Frl.
8. Janson, Alide, Frl.
9. Adler, Philipp.
10. Birk, Ad., Hg.
11. Schramm, J., Frau.

№ 6.

B. Nik. Streiff.
1. Streiff, Nik., Kfm.
2. Heyer, Joh., Dr. phil.
3. Kreutzberg, Anna, Frl.
4. Petersohn, Arthur, Korrespond.
— Weißmann, Hans, Kontorbmt.
5. Seeland, Wilh., Ing.
7. Schröder, Fritz, Justirer.

№ 8.
B. Woldemar Lange's Erben.
1. Dünges & Co., V., Kontor.
3. Tallberg, Herm., Kontor.
4. Winter, Karl, Malerwerkst.
5. Machtus, J., Arzt.
6. Lange, Piers, Gesanglehrer.
6. Lange, Ida.
7. Lange, M., geb. Gillette, Wwe.
8. Roll, Joh., Hg.
9. Winter, Karl, Malermstr.
№ 10.
— Reformierte Kirche.
№ 12.
B. Ph. Rosengarten.
1. Klint, J., Bäckermstr.
2. Kretzer, Nat. Ad., Kfm.
3. Rosengarten, Ph., Rechtsanw.
4. Sprinzsohn, Sch., Kfm.
5. Rummel, H., Wwe.
6. Pikarautzky, Jahn, Mech.
7—10. sieh Peitaustr. 4.
11. Nowoscherskty, Sim., Zollbmt.
№ 14.
B. Paul Mertens.
— Meyer, Ludw. F., Kontor.
— Mertens, Paul, Techn. Bur.
1. Friedmann, Benjamin.
2. Meyer, Ludw. F., Kfm.
3. Daniller, Th., Schneidermstr.
4. Aresjew, D., Kfm.
5. Mertens, Paul, Ing.-Techn.
5a. Reimann, Olga, Wwe.
6. Ballod, Iwan.
7. Meritaner, A., Hg.
9. Apping, C., Dw.
№ 16.
B. J. Gottfriedt's Erben, wohnen Marstallstr. 16.
V. John Gottfriedt.
1. Mühlhausen, P., Schuhw.-Hdl.
3. Loewicke, Olga, Pianofabr.
4. Fuhl, E., Frau.
5. Gottfriedt, John, Stadtauktionat.
7. Stuckmann, Mahrz, Maurer.
8. Jordan, Th., Buchhltr.
9. Ballod, Bruno, Korresp.
10. Haaren, Henry, Kfm.
11. Kalkstein, Dw.
№ 18.
B. Fedor M. Krutelew.
— Krutelew, F. M., Lederhdl.
1. Nicklas, Joh., Gewehrhdl.
2. Nicklas, Karl, Kfm.
3. Koscheurow, E., Frau.
4. Krutelew, F. M., Kfm.
№ 20.
B. Jos. Meyer's Erben, wohnen Marstallstr. 22.
1. v. Boehlendorff, H., Arzt.
2. Eljaschew, Mar., Petroleumhdl.
3. Gottfried, O., Frau.
4. Woloshinsky, A., Arzt.
5. Schilling, Otto, Hg.
6. Michelsohn, M., Kfm.
8. Goldstein, S., Jurist.
— sieh auch Herrenstr. 25.
№ 22.
B. Jos. Meyer's Erben.
— „Brauerei Ilgezeem," Bierbude.
— Meyer, J., Kontor.
— Apel, Erhard, Glasbläserei.
— Torno, Rud., Kontor.
— sieh auch Herrenstr. 25.
№ 24.
B. Hermann Stieda, wohnt Alexanderboul. 2.
V. Ed. Muschat, wohnt Nikolaistr. 59.
1. Ges. d. Balt. Cellulosefabrik in Schlock bei Riga, Kontor..
— Rig. Knochenmühle George Armitstead jun., Kontor.
2. Ruhting, A., Rigaer Holzkont.
3a. Hassel, H. F., Kontor.
4. Rings & Specht, Kontor.
4a. Beckmann, Karl, Agent.
5. Stieda, Hermann, Kontor.
6. Göhrken, Wilh., Frau, Tanzlehr.
7. Block, Th., vereid. Bücherrevis.
7a. Krimberg, Aug., Frau.
8. Heinrichsen, W. F., Kfm.
9. Stieda, Alex., Aeltest. Gr. Gilde.
10. Seydler, Charles, Kfm.
11. Weyde, Rich.
12. Königsmann, A., Wwe.
13. Buhse, Gust., Kfm.
14. Freudenfeldt, Christ., Dw.
№ 26.
B. Charlotte Argillet, wohnt Nikolaistr. 63, W. 2.
V. Friedr. Drude, wohnt Nikolaistr. 63, W. 2.
1—3. Martin, Rud., Instr.-Macher.
4. Baum, J., Kfm.
5. Muschat, Sch., Kfm.
6. Wallenstein, Mark., Kfm.
7. Jagodkin, Herm., Reisender.
8. Kronberg, J., Klempner.
9. Bersin, M., Schndrn.
10. Rugai, Julie, Wwe.
11. Forsch, Louise, Wwe.
11. Forsch, Theod., Kellner.
12. Duksteneek, Marie, Wwe.
№ 28.
B. B. M. Lewitas, wohnt Theaterboul. 2.
— Neubau.
№ 30.
B. B. M. Lewitas, wohnt Theaterboul. 2.
— Lewitas, B., Kol.-Hdl.
№ 32.
B. Johannes Mitschke's Erben.
V. Edgar Mitschke, wohnt Schloßstr. 6.
1. Lewitas, J. L. Kfm.
2. Margolis, B. B., Kfm.
3. Kahn, Hugo, Kfm.
4. Reinberg, Adolf, Schndr.
5. Woldemar, Jul., Kfm.
6. Werbitzky, W., Kfm.
7. Tschumenkow, A., Modistin.
8. Hübner, Herm., Kontor.
№ 34.
— sieh kl. Münstereistr. 1.

Mönchenstr.

№ 1.
B. P. Sakke.
2. „Hermes," Spedit.-Kontor.
3. Sakke, P., Hsb., Kfm.
4. Meschkowsky, F., Frau.
5. Kruhmin, G., Schuhm.
№ 3.
— Speicher.
№ 5.
— sieh Domplatz 7.
№ 7.
— Speicher.

№ 2.
— sieh kl. Bischofsstr. 1/3.
№ 4.
— Speicher.
№ 6.
— Scheffers, W., Buchdruckerei.
№ 8.
— Scheffers, W., Buchdruckerei.

Münstereistr.

№ 1.
— sieh Herrenstr. 29.
№ 3.
— Leikin, S., Zwiebelhdl.
№ 5.
B. Josef Berner, wohnt Sünderstr. 22, W. 2.
V. Joh. Zaunit, wohnt Alexanderstr. 94, W. 17.
1. Pickel, Salm., Klempner.
№ 7.
B. Josef Berner, wohnt Sünderstr. 22, W. 2.
V. Joh. Zaunit, wohnt Alexanderstr. 94, W. 17.
— Kleingesind & Chalfin, Zunahtm
— Lewin, S., Kol.-Hdl.
— Lamek & Forup, Mech. Werkst.
1. Possel, Wold., Schuhm.
2. Kleingesind, Hirsch, Zunahtm.
3. Schilling, R., Schneider.
4. Jgdalowa, Reb., Schndrn.
5. Drewinsky, Mich., Dw.
6. Rein, Jan, Tischlr.
№ 9.
— Speicher.
№ 11.
B. S. Wassermann.
1. Lewin, Abr., Kfm.
2. Beron, S. M., Zunahtm.
3. Wassermann, S., Dr. med.
4. Sacks, J. A., Hebamme.
6. Magidsohn, Else, Kfm.
7a. Preiß, J., Uhrm.
7b. Bromberg, Peter, Kassirer.
8. Meilach, M. B., Schndr.
9. Schube, Marg., Hdlrn.
10. Blumenthal, Jud., Kfm.
12. Decker, Jakob, Zuschndr.
13. Jegorow, Anna, Hdlrn.
14. Kickuth, Minna, Frl.
15. Reminsky, Karl, Mechaniker.
16a. Fohrand, Chr., Koch.
16b. Johansohn, Ott., Schndrn.
17. Leepin, M., Dw.
№ 13
B. Die Stadt Riga.
1. Karnat, Ernst, Ministerial.

№ 2.
B. Marie Freyberg.
— Freyberg, M., Trakteur.
1. Andersohn, E., Schneidermstr.
2. Freyberg, Marie, Hsb.
3. Chasanowski, M., Kfm.
4. Kahn, M., Schndr.
№ 4.
B. Jenny Kron.
1. Isaaksohn, R., Agent.
3. Kron, Jenny, Hsbn.
4. Lasson, Karl, Techniker.
5. Itzigsohn, Ch., Kfm.
6. Kron, Jos., Hg.
7. Jossem, L., Schndr.
8. Prussak, J. B., Buchb.-Mstr.
9. Lasding, Ludw., Dw.
10. Warth, O., Ho.
№ 6.
B. Spar- u. Vorschuß-Kasse d. Rig. Handwerker, Suworowstr. 14.
V. Ludw. Grenzthal, wohnt Mühlenstr. 91, W. 8.
— Glück, M., Klempner.
1. Buchdruckerei „Gutenberg".
3. Wülfing, Ernst, Lithographie.
4. Kropmann, H., Zunahtm.
5. Gulbis, Jndr., Bmt.
6. Baren, J.
— Jansohn, Fritz, Dw.
№ 10.
B. J. Finkelstein.
1. Finkelstein, J., Kol.-Hdl.
2. Huttner, Ch., Kfm.
3. Vogelmann, K., Kfm.
4. Finkelstein, J., Hsb.
5. Friedmann, B., Kfm.
6. Purwin, U., Hdlr.
7. Spaine, Nik., Dw.

Münstereistr., kl.

№ 1.
B. Nik. v. Röpenack, wohnt Elisabethstr. 21, W. 8.
— Nikanorow, Alex. N., Kontor.
— Sawkin, E., Woll- u. Lederhdl.
— Schwager, J., Mehlhdl.
— Waldschlößchen, Bierbude.
— Kanter, Leib, Mehlhdl.
— Pickel, Abr., Blechw.-Hdl.
— Chaikin, A., Kleiderhdl.
— Kurlandski, Joh., Frisier-Salon.
— Kröger, Aug., Geschirrhdl.
1. Kahn, Simon, Kfm.
3. Heilanstalt Russ. Aerzte.
4. Sorressohn, Israel, Schuhm.
5. Gutmann, Ph., Kfm.
6. Schwarzbort, N., Kfm.
7. Jaegermann, Anna, Wwe.
8. Kablitz, Peters, Wwe.
9. Renge, Th., Friseur.
10. Jakobsohn & Fuhrmann, Ankerneeken-Kontor.
11. Kahn, Simon, Kontor.
12. Iwanow, vorm. A. Bulatkin, Kontor.
13. Sußmann, H., Kfm.
14. Jensen, Geschw., Gutsbes.
15. Matthison, A. S., Schuhm.
— Chaikin, A., Hdlr.
17. Jansohn, Jak., Hg.
18. Tomaszewski, Arthur, Kassir.
19. Lewin, H., Lehrer.
20. Ney, Pet., Dw.
№ 3.
B. Konsul A. Wolfschmidt, wohnt Alexanderboul. 4 u. Frau Amalie v. Stritzky, geb. Wolfschmidt.
V. Nik. Letz, wohnt Marstallstr. 23.
— Destillation d. A.-G. Wolfschmidt.
№ 5.
B. Konsul A. Wolfschmidt, wohnt Alexanderboul. 4 u. Frau Amalie v. Stritzky, geb. Wolfschmidt.
V. Nik. Letz, wohnt Marstallstr. 23
1. Steinberg, Karl, Dir. d. Destil.
2. Reichenecker, C., Kfm.
3. Klawe, Fr., Ing.
4. Ssidorow, A. W., Bmt.
5. Guditzky, Ed., Elektrotechn.
6. Edwards, Emilie, Wwe.
№ 7.
— sieh Schwimmstr. 34.

№ 2.
B. Die Stadt Riga.
— Rig. Stadtbeh. f. Militärpflicht.
№ 4.
B. Joh. Mitschke's Erben.
V. Edgar Mitschke, Schloßstr. 6.
— Monopolbude Nr. 32.
№ 6.
B. Konsul A. Wolfschmidt, wohnt Alexanderboul. 4 u. Amal. v. Stritzky, geb. Wolfschmidt.
V. Nik. Letz, wohnt Marstallstr. 23.
— Stritzky, Ch., Bierbude.
№ 8.
— Speicher.

Münzstr.

№ 1.
B. Marie Hartwig.
V. Aug. Hartwig, wohnt Säulenstr. 17.
— Hartwig, Aug., Wursthdl.
— Einwohner sieh Scharrenstr. 1.
№ 3.
B. Deubner's Erben.
— Petruschinsky, Jos., Galanteriewaren-Handel.
— Großmann, Martha, Wäschehdl.
1. 2. Wendt, Heinr., Bäckermstr.
— Bullat, Joh., Portier.
3. Jürgensohn, Karl, Rentn.
4. 5. Preede, Joh., Priv.
6. Sarring, Joh., Kellner.
7. Kossetti, Anna, Wwe.
8. Krause, Ed., Litograf.
8. Krause, Charl., Modistin.
9. Behrsing, J., Dw.
№ 5.
B. F. Garbowsky.
V. S. Reichel.
— Kapsitz, H., Delikatessen-Hdl.
— Einbinder, Abr., Butterhdl.
2. Lobanowsky, Elis., Wwe.
3. Possel, Kath., Frl.
4. 5. Reichel, Josef, mech. Schuhwaren-Fabrik.
6. Magdeburger, M., Damenschndr.
7. Beckmann, Friedr., Schuhm.
№ 7.
B. Anna Strauchmann, wohnt Windauer Str. 7.
— Ruthenberg, E., Delikateßhdl.
1. Lukaschewitz, Adolf, Schndrmstr.
2. Zinnemann, L., Kfm.
3. Sinaberg, G., Schndr.
5. Mulner, H., Kfm.
6. Aronsohn, M. B., Musiklehrer.
7. Ruthenberg, Joh., Priv.
— Rothmann, Ernst, Hdlr.
8. Kapping, Elis., Schndrn.
№ 9.
B. R. Borchert, wohnt Nikolaistr. 15.
V. Viktor Pohl, wohnt Andreasstr. 2.
— Portugiesisches Konsulat.
— Borchert, R. H., Mehlhdl.
1. Stolberg & Burchard, Weinhdl., u. Kontor.
2. Michalowsky, Albert., Wwe.
3. Mühring, Julie, Frau.
4. Binding, August, Hg.
5. Jahnekaln, Peter, Masseur.
6. Meyer, H., Putzmacherin.
7. Smit-Schneider, R., Kontor.
№ 11.
B. Olga Bakaldin.
— Bosse, Alex., Frisier-Salon.
1. Moso, M., Dentist.
2. Bakaldin, Olga, Frl.
4. Klein, Rud., Hg.
5. Albrecht, Adolf, Holzwr.
6. Ogrin, Jul., Dw.
№ 13.
— sieh Herrenstr. 3.

№ 2.
B. J. Rings, wohnt Mosk. Str. 76.
— Bergmann, Marie, Delikat.-Hdl.
— Jawoisch, M., Fruchthdl.
— Zinnemann, L., Schneider-Zutaten.
1. Feiß, J., Hdlr.
2. Monfried, L., Wwe.
3. Winter, Joh., Kellner.
№ 4.
B. Ed. Streng, wohnt Mosk. Str. 53.
1. Petersohn, W. F., Kupferschm.
3. Scheer, Th., Kfm.
4. Halmberg, Ernst, Schriftsetzer.
№ 6.
B. Herm. Rukenser, wohnt Albertstr. 7, W. 4.
— Winkhardt, Alex., Kupferschm.-Meister.
1, 2. Rukenser, J. & H., Kontor u. Lager.

3. Rukeyser, S., Wwe.
4. Stuhlmann, K., Wwe.
5. Gerber, Golde, Schndrn.

№ 8.

B. Firma Alf. Th. Busch.
V. Theodor Busch, wohnt Elisabethstr. 6, W. 1.
— Busch, Alf. Th., Drogen-Hdl., Filiale.

№ 10.

B. Sergei Schutow, wohnt Säulenstr. 17, W. 1.
— Arnal Söhne, E., Mineralw.-Niederlage.

№ 12.

B. Iwan Trofimow, wohnt kl. Petrikirchenstr. 2.
— Laukedrey, E., Kurzw.-Hdl.

№ 14.

— Blumenau, Leonty Jlj.', Spielwarenhdl.

№ 16.

B. J. M. Kamkin, wohnt Suworowstr. 26.
— Kamkin, J. M., Frucht- und Delikatessen-Hdl.
— Jansohn, C., Uhrenhdl.
— Kleinhof, D., Geschäftsführer.
— Christlieb, Karl, Hg.
— Jöggi, Martin, Hg.
— Lukstin, Karl, Dw.

Münzstr., kl.

№ 1.

— Sieh Scheunenstr. 10.

№ 3.

B. Rich. Chomse, wohnt Kirchenstr. 25.
1. Maag, Leonh., Kontor.
2. Mertens, Arved, Agent.
3. Rutzen, Adalb. Baron.
4. Holtzmeyer, O., Prokurant.
5. Fröberger, Axel, Prokurist.
6. Apsit, Karl, Dw.

№ 5.

B. J. F. Andreas, wohnt Kaufstr. 8, W. 2.
1. Fried & Berkowitz, pharm. Art.-Handel.
2. Schwartz, Chr., Schndrn.

№ 7.

B. Geschwister Chertek.
V. Karl Spunde, wohnt Elisabethstr. 12, W. 6.
1. Segall, A., Modistin.
2. Kagan, B., Wwe.

№ 9.

— sieh Kaufstr. 14.

№ 11.

B. Fortuna Groß, wohnt Kaufstr. 16.
1. Block, Geo, Kfm.
2. Tabacznik, Joss., Schirmfabrik.
3. Hamster, Margarete, Frau.
4. Ronis, Ans, Dw.

№ 13.

B. Ertack's Minnastift.
V. Leonh. Grunau, wohnt Pauluccistr. 17, W. 3.
— Kurtzing, Otto, Mechan. Werkst

№ 15.

— sieh Kalkstr. 31.

№ 17.

— sieh Herrenstr. 2.

№ 19.

B. Aug. Chomse, geb. Hannemann, wohnt Newastr. 26, W. 25.
— Kappmall, Pet., Delikateßhdl.
1—2 sieh Herrenstr. 4.
3. Müller, Friedr., Graveur.
4. Kasel, Aug., Tapezierer.
5. Gläser, Marie u. Olga, Handarbeitslehrerinnen.
6. Switgall, Isak, Hg.
7. Brödenfeldt, Chr., Hsb.
8. Baehr, Joh., Wwe.
9. Plattenberg, D., Schankwirt.
10. Punding, Gust., Priv.
11. Walther, Marie, Wwe.
— Walther, Leop., Bankbmt.

№ 21.

B. Olga Bakaldin, wohnt Münzstr. 11, W. 2.
— sieh auch Münzstr. 11.
6. Balk, J., Schuhmacher.
7. Rudsit, Modistin.
8. Schultz, Klempner.

№ 23.

— sieh Münzstr. 8.

№ 25.

B. August Caspary, wohnt Albertstr. 1, W. 13.
— Janson, E. u. A. Ormann, Kleiderhdl.
— Dettloff, E., Klempner.
— Einwohner sieh kl. Petrikirchenstr. 3.

———

№ 2.

B. Pauline Herrmann.
1. Oestberg, Joh., Kfm.
2. Herrmann, Paul., Wwe., Hsb.

№ 4.

— sieh Scheunenstr. 6.

№ 6.

— sieh kl. Jungfernstr. 8.

№ 8.

B. Jul. Singer's Erben, wohnen kl. Jungfernstr. 7.
— Kablitz, Wilh., Frisier-Salon.

№ 10.

— sieh Kalkstr. 29.

№ 12.

B. S. N. Mitusow, wohnt in St. Petersburg.
V. E. Krassikow, wohnt 1. Weidendamm 4.
— Angelbeck, W., Kontor.
— Waldschlößchen, Bierbude Nr. 38
— Sogojanz S. A., Weinkeller.
— Ruth, O., Wursthdl.
2. Sarch, Mos., Hdlr.
3. Wulfsohn, E., Wwe.
4. Ibis, A., Wwe.
5. Antipow, E. J., Kfm.
6. Hiller, M., Wwe.
7. Ferle, W. A., Kfm.
8. Wezmann, Chr., Dw.

№ 14.

B. Anna Strauchmann, wohnt Windauer Str. 7.
— Trubek, N., Manuf.-Hdl.
— sieh auch Münzstr. 7.

№ 16.

B. Herm. Rukeyser, wohnt Albertstr. 7, W. 4.
— Pfeiffer, Karl, Sarg-Magazin.
1. Kalnin, Gust., Dw.
2. Blum, A., Kfm.
3. Pladde, M., Pension.
4. Schapiro, S., Kfm.
5. Silbermann, J., Holzhdlr.
6. Sastowsky, J., Schuhm.
7. Wihtol, Willy, Hdlr.
8. Blekte, Jak., Maler.
— Blekte, E., Nähterin.
9. Winckhardt, Wilh., Kupferschm.

№ 18.

B. Arn. Plates, wohnt Nikolaistr. 19.
— Plates, Ernst, Buchdruckerei.
1. Pussel, Ferd., Geschäftsführer.
3. Kalei, Jak., Dw.

Neustr.

№ 1.

— sieh Schloßstr. 25.

№ 3.

— sieh Scheunenstr. 28.

№ 5.

B. Charlotte Donner.
1. Donner, Joh., Kfm.
— Donner, Charl., Hsbn.
2. Beljakow, Iw., Kfm.
3. Kretzer, Adolf, Kfm.
4. Skill, Heinr., Lagerverw.

№ 7.

B. A. R. Kause, wohnt Sandstr. 17.
1. Roestel, Emil, Buchhltr.
3. Zimmermann, J., Wwe.
4. Grube, Marie, Wwe.
5. Koljas, B., Fr.
6. Berosow, Anna, Frau.
7. Schanze, Anna, Wwe.

№ 9.

B. L. E. Winter, wohnt Bremerstr. 5.
— Winter, L. E., Restaur.
1. Graßmann, Paul., Kassirerin.
3. Graßmann, Wilh., Destill.

№ 9a.

B. C. Landenberg.
— Pladde, J. G. & Co., Kontor.
— Jegorow, F., Gold- u. Silberwaaren-Hdl.
2. „Diorama", Inh. P. Popow.
3. Köster, Hugo, Kontor.
4. Landenberg, Karl, Kfm., Hsb.
5. Kaufmann, H., Musiker.
7. Spaginsky, Jul., Dw.

№ 11.

B. G. H. Schmidts Erben.
— Schmidt, G. H., Gold- u. Silberwaaren-Hdl.
3. Schmidt, Emilie, Wwe.

№ 13.

B. Frieda Hasselberg.
V. H. Hasselberg.
— Hasselberg, Chr., Buchbinderei.
— Lipp, E., Uhrenhdl.
— Korrowitz, E., Antiquit.-Hdl.
2. Hasselberg, Frieda, Wwe.
— Hasselberg, Herm., Buchb.-Mstr.
3. Lukaschewitz, O., Geschäftsführer.
4. Rößler, O., Wwe.

№ 15.

B. B. Jansohn's Erben.
— Jansohn, Bernh., Gold- u. Silberwaaren-Hdl.
1, 2. Jansohn, Amalie, Wwe.
3. Golubow, Nik., Hg.
4. Schubert, Karl, Bankbmt.
5. Smekalow, A., Dw.

№ 17.

B. Eleonore Ennöhr, wohnt Newastr. 40.
— Ennöhr, G., Gold- u. Silberwaaren-Hdl.
1. Strauß, Jul., Graveur.
2. Jacyna, Julie, Wwe.
3. Wlassow, Alex., Reichsb.-Bmt.
4. Amtmann, Mart., Dw.

№ 19.

B. H. Feitelson.
1. Schosson, L. E., Galant.-W.-Hdl.
2. Feitelson, H., Kfm.

№ 21.

B. M. Riemer.
1, 2. Riemer, M., Schndrmstr., Hsb.
3. Guthmann, A., Geigenbauer.
4. Joubert, Hedw., Damen-Fris.
5. Weinberg, G., Schndr.
6. Riemer, L., Student.

№ 23.

B. Gottlieb Siegfried.
— sieh auch Kramerstr. 3.
— Both, Percy Max, Modew.-Hdl.

№ 25, 27, 29.

B. L. Neuburg, wohnt Pernauer Str. 27.
— Deering, Charles, Masch.-Hdl.
— Schablowsky, J., Buchhdl.
— Schönfeldt, G., Buchdruckerei.
— Osol, M., Schlosserei.
— Ballod, Otto, Schneider.
— Awot, Elis., Korsethdl.
1. Schwarzenbach, A. H., Kfm.
2. van Beuningen, A., Arzt.
3. Chantoff, A., Kfm.
4. Klingenberg, Joh., Wwe.
5. Stauden-Scheinpflug, Fanny.
7. v. Villewicz, Konr., Prokurant.
8. Zinnemann, J., Kfm.
9. v. Fetting, Arth., Ing.
11. Rauert, Henning, Kfm.
12. Dsennis, Helene, Frau.
13. Sandersohn, E., Dw.
14. Leitan, Ed.

№ 31.

— sieh kl. Neustr. 5.

№ 33.

B. Geschwister Kerkovius, wohnen kl. Neustr. 4.
V. Georg Kerkovius, wohnt kl. Neustr. 4.
— Hübner, Jul., Getränkehdl.
— Schukajew, J. P., Baumat.-Hdl.
— Lewin, L., Hering- u. Salz-Nied.

№ 35.

B. Marie Preediht, wohnt Schwimmstr. 34, W. 1.
V. David Preediht, wohnt Schwimmstr. 34, W. 1.
— Ellei, Bierbude Nr. 4.
1. Siljahn, Itzig, Knochenhauer.
2. Michelson, E., Frl.
3. Eigentow, S., Hdlr.
4. Wiksne, M., Hdlrn.
5. Müller, Aug., Schuhm.
6. Krumin, Otto, Dw.
7. Jakobsohn, M., Hdlrn.
8. Ulme, M., Frl.
9. Schweiz, Peter, Maler.

№ 37.

B. Pelagea M. Laschkow, wohnt Alexanderstr. 74.
— Laschkow, G. G., Kol.-Hdl.
1. Laurentz, Harald, Arzt.
2. Manteuffel, G. Baron.
3. Laschkow, J. G., Kfm.
— Müller, K. Apotheker
5. Lütkens, Hildeg., Oberpast.-Wwe.
6. Fritzsche, Sophie, Wwe.

———

№ 2.

B. Die Stadt Riga.
— Konsum-Verein d. Landwirte in Libau, Rigaer Filiale.

№ 4.

B. Die Dom-Kirche.
— Elektr. Station d. „A. E. G."

№ 6.

— Speicher.

№ 8.

№ 10.

B. Otto Scheffler, wohnt Palissadenstr. 21.
— Scheffler, Otto, Fleischhdl.

№ 12.

B. Die Dom-Kirche.
— Höflinger, P., Lampen-Hdl.

№ 14.

B. Fr. Brunstermann.
2. Tokarew, N., Frisier-Salon.
3. Sebening, Bernh., Posamentier.
5. Brunstermann, Fr., Aeltermann der St. Johannis-Gilde.
6. Tokarew, N., Friseur, Amtsmstr.
8. Rigasche gegenseitige Unfallversicherungs-Gesellschaft.
9. Sebening, Ernst.
10. Janson, A., Kassirer.

№ 16.

B. Fr. Reppun.
V. C. Bienemann, wohnt Thronfolgerboul. 6.
— Dudkin, D. D., Kol.-Hdl.
1. Reppun, Fr., Hsb.
4. Dudkin, D. D., Kfm.

№ 18.

B. A. Chantoff, wohnt Neustr. 25/29
— Chantoff, A., Papier-Niederlage.

№ 20.

B. Louise Nadler, wohnt Charlottenstr., Bergengrün's Siechenheim.
— Heede, Hugo, Uhrenhdl.
1. Pelikan, Reinh., Kürschner.
2. Ballod, Otto, Schndrmstr.
3. Dillig, A., Frl.
4. Zikowsky, Charl., Modistin.
5. Zikowsky Karl, Schuhm.-Mstr.
6. Jansohn, Jul., Dw.

№ 22.

B. Die Dom-Kirche.
— Dombaubureau.
— Karp, Ant., Kol.-Hdl.

№ 24.

B. C. F. Keuerleber's Erben, wohnen Neustr. 24.
V. M. Matzkait, geb. Keuerleber.
1. Ellermann, John, Kfm.
2. Lossos, Herm., Kfm.
3. Seeberg, J., Expeditor.
4. Loewenberg, Wilh., Arzt.
5. Kahn, Jos., Kfm.
6. Zippert, Ed., Kfm.
7. Awerbuch, Hirsch.
8. Korth, H., Cand. jur., Redakt.
— Korth, Marra, Kochschule.
9. Matzkait, Marie, Kapt.-Wwe.
10. Martinell, R., Messerschm.-Mstr.
11. Amann, H., Putzw.-Hdl.
12. Ellrich, H., Druckerei.
13. Elkan, P., Klempnerei.
16. Gaike, Kr., Dw.

№ 26.

B. Die Krone.
— Bologowskoi, J. D., WSR, Vize-Gouverneur.

№ 28.

B. Gläser's Erben, wohnen Gertrudstr. 7.
— Rosenstein, J., Frisier-Salon.
1. Rosenstein, J., Friseur.
2. Losberg, Hugo, Kfm.
3. Larsson, And., Kontor.
4. Rutschewsky, J., Hdlr.
— sieh auch Palaisstr. 10.

№ 30.

B. H. Schwartz, wohnt Palaisstr. 9.
V. H. Brockert, wohnt Palaisstr. 9.
— Nevermann & Co., Carl, Dachpappen-Niederlage.
— Hinzenberg, Bierbude.

№ 32.

B. Die Stadt Riga.
— Jlg. Bierbr., Bierbude Nr. 1.
— Bajar, M., Hg.
— Neu, Andreas, Oekonom.
— Rewel, W., Dw.

Neustr., kl.

№ 1.

B. Die Stadt Riga.
— Waldschlößchen, Bierbude Nr. 30.

— Steinblum, J., Drechslermstr.
1. Woweries, S., Wwe.
— Kalninг, Joh., Schriftgießer.
2. Semionow, M., Hdlr.
3. Wiekſne, J., Kunstschlosser.
4. König, Joh., Kellner.
5. Slischkewitz, P., Privatier.
6. Nowigrod, Amalie, Frl.
7. Roga, J., Dw.

№ 3.

B. Die Stadt Riga.
1. Benzen, Ludw., Fleischer.
3. Oschin, R., Oekonom.
5. Westphal, J., Schuhm.
7. Schlizkow, J., Privatier.

№ 5.

B. Die Stadt Riga.
1. Hotel Meinhard.
— Ligger, Andr., Hotelbes.
2. „Tannhäuser", Bierbude Nr. 1.
3. Gussew, J. W., Kol.-Hdl. en gros.

№ 2.

B. Gustav Löjevitz, wohnt Thronfolgerboul. 4.
V. Rob. Dalitz.
1. 2. Akt.-Ges. d. Rig. Wollw.-Fabrik vorm. Holm & Co.
3. Dalitz, Rob., Hg.
4. Brasch, Friedr., Hg.
— Rosenthal, Kr., Diener.

№ 4.

B. Geschwister Kerkovius.
V. Georg Kerkovius.
— Misson, G., Milchhdl.
2. Faustein, A., Frisier-Salon.
3. Böckte, Ferd., Dw.
4. Dieterich, J., Agenturgesch.
5. Berkowitz, Herm., Kfm.
6. Kerkovius, Georg, Ing.
— Kerkovius, Oskar, Rentner.
— Kerkovius, Wilhelmine.
7. Cassel, A., Reisender.
8. Stepath, Ed., Damenschndr.
9. Reimann, C., Hg.
10. Peterson.
1. Neujahr, Jul., Malermstr.
2. Woinowsky, G., Ministerial.
3. Kahner, Jak., Hdlr.
1. Lewin, Leiser.
2. Segal, C.
— Schereschewsky, S.
3. Pinzow, Leib.

№ 6.

B. Geschwister Kerkovius, wohnen kl. Neustr. 4.
V. Georg Kerkovius, wohnt kl. Neustr. 4.
— Keck, A., Brotniederl.
— Kopp, Ed., Kontor.
— Irschick, Eug., Papren-Niederl.
1. Ulpe, D. u. E., Frl.
2. Werth, J., Kfm.
3. Hollander, Ang., Frl.
4. Günzburg, M. A., Rechtsanw.
— Kuntze, Mikkel, Telegr.-Bote.

Nikolaistr.

№ —.

B. Die Krone.
— Gymnasium Nikolai I.
— Iwanow, H. J., SR, Direktor.
— Stepanek, F. J., SR, Schulinsp.
— Sawalny, Mich. Iw., Schriftf.
— Smirnow, T. J., Lehrer.
— Ganzkow, Kiril Iw.', Lehrer.
— Rubin, Andr. M., Schweizer.

№ —.

B. Livl. adlige Güter-Credit-Societ.
V. Georg v. Schroeders.
— Clapier de Colongue, P., Oberdirektor.
— v. Schroeders, Georg, Oberbuchhltr.
— v. Schroeders, Jul., Wwe.
— Sagri, Georg, Ministerial.
— Borowski, Karl, Ministerial.
— Sarring, Bert., Portier.
— Knaut, Joh., Hauswächter.
— Paur, Karl, Hausaufseher.
— Ruschmann, Hans, Heizer.

№ —.

B. Kronsgebäude (Zollamt).
V. Chr. Jackson, kl. Lagerstr. 8/10.
1. Meyer, Karl Feod.', GS, Buchhalter.
2. v. Swechowsky, W. J., Buchhltr.
3. Kosminsky, Karp. K., GS, Packhaus-Aufs.
4. Kuchta, Serg. Pawl., HR, Zollbmt.
5. Liwrenzewitsch, Wass. Feod.', GS, Packhaus-Aufseher.
6. Kusmanow, Konst. Feod.', WSR, Dirig. des Zollamts.
7. Suchomlin, Step. D., Packh.-Aufs.
8. v. Schwech, Wilh., HR, Zollbmt.
9. Kutitonsky, A., KR, Zollbmt.
10. Lewitzky, P. F., SR, Zollbmt.
11. Petschlewitsch, G. E., HR, Zollbmt.
12. Mussatow, Serg. Petr.', HR, Sekr. d. Zollamts.
13. Eissimont, K. L., KA, Buchhltr.
— Urbekle, Iw., Dw.
— Rimscha, Iw. Ed., Wächter.

№ 1.

B. Die Stadt Riga.
V. H. Hellmann.
— Stadt-Realschule.
1. Hellmann, Heinr., WSR, Dir.
1. Hellmann, Leber., SR, Insp. des Armenamts.
2. Dadse, Jak., Schuldiener.
3. Dadse, Joh., Schuldiener.
4. Grauding, Mich., Portier.
5. Beisoht, Peter, Dw.
6. Sokolow, Nik., Schuldiener.

№ 3.

B. F. Hammer, wohnt Alexanderstr. 41.
— Schulz, C., Fotograf. Atelier.
— Herstein, M., Holzhdlg.

№ 5.

B. Rigaer Schützenverein.
V. Arthur Mahler.
— Rigaer Schützenverein.
2. Mahler, Arth., Intendant.
3. Ziemer-Dukowsky Heinr., Oberkellner.
4. Kaie, Andr., Dw.
— Duming, A., Portier.
5. Leeping, Chr., Tischler.
6. Skalbe, Grete, Wwe.
7. Spirge, Karl, Kellner.
8. Kreitzberg, Ed., Kellner.
9. Lohmann, Rud., Oekonom.
10. Brachmann, Ans, Gärtner.

№ 7.

B. Kath. Fahrbach.
1. Fahrbach, Kath., geb. Pickardt, Aeltest.-Wwe.
— Dünges, Kath., geb. Fahrbach.
2. Hartmann, Wilh., Kfm.
3. Hillert, Oskar, Kfm.
4. Erst, J., Dw.
5. Abol, M., Kutscher.

№ 9.

B. Joseph v. Transehe, wohnt Alexanderboul. 6.
V. E. Baltzer, wohnt Pauluccistr. 8.
1. Brüggemann, Heinr., Kfm.
2. Blahse, Friedr., Rentner.
3. Schultz, C. F., Frau.
4. Bernhardt, Eug., Kfm.
— Schneider, Julie, Frl.
5. Sellmer, A., Kfm.
6. Wielichowski, Stan., Ing.
7. Irschick, Eug., Kfm.
9. Gailis, Ed., Techniker.
10. Rother, R., Gürtler.
11. Thiel, T., Schlosser.
12. Allas, R., Tischler.
13. Johannson, Luise, Schndrn.
14. Plawing, Jakob, Dw.
15. Gierulski, Th., Schuhm.
16. Ballod, Jan, Kutscher.
17. Pfaff, Harry, Kfm.

№ 11.

B. Frau Aug. Roessler.
V. Wilh. Roessler.
1. Wagner, G. A., Kfm.
2. Heine, M., Wwe.
3. Jürmann, E., Cand. jur.
— Terras, E., Pastor.
4. v. Klot, Wilhelm., Frau.
5. Burchard, Eug., sen.
6. Roessler, Wilh., Architekt.
7. Lyra, W., Frl.
— v. Bornhaupt, W., Wwe.
8. Kuppitz, L., Veterinär-Arzt.
9. Tschakften, Georg, Portier.
— Meschupp, Joh., Schmied.
10. Kaltenbach, L., Wwe.
11. Berndt, A., Organist.
12. Westberg, Fr. u. Karl, Oberl.
13. Schiemann, G., Kfm.
14. v. Engelhardt, M., Baron.
15. Rudsroog, M., Kfm.
16. Nothan, C., Buchhltr.
17. Fedosow, P., Dw.

№ 13.

B. Sophie Petrowo-Solowowo.
— Petrowo-Solowowo, S., Hsbn.
— Zubowsky, Joh., Dw.

№ 15.

B. Frau Aug. Bartsch, wohnt Georgenstr. 4, W. 18.
1. Lange, J. W., Fabrikdirektor.
2. v. Büngner, Rob., Dr. jur.
3. Borchert, Reinh., Kfm.
— Eckmann, Aug., Hg.
— sieh auch Andreasstr. 2.

№ 17.

B. Amelie Germann.
V. Eug. Rob. Germann, wohnt hiers.
1. Dannenberg, Sophie, Schule.
2. v. Sengbusch, R., Pastor emer.
3. Kyber, Arth., Chemiker.
4 Gerich, Ottokar, Arzt.
5. Martinsohn, Mart., Kfm.
6. v. Kuhlberg, Arthur, Konsul.
7. Poelchau, A., Dr. phil.
— Poelchau, H., Rechtsanw.-Geh.
8. v. Barclay de Tolly, A., geb. Meltzer.
9. Poedder, Paul, Buchhltr.
11. Schröder, Ernst, Pastor emer.
12. Haken, L., HR-Wwe.
13. Pohrt, Nik. W., Bankbmt.
14. Hirsch, A., Arzt.
15. Pohrt, Nik., Chem.
16. Bankwitz, Cuno, Konzertmstr.
17. Germann, Amelie, Hsbn.
18. v. Benislawski, Sophie, Wwe.
— v. Rochlitz, Bertha, SR-Wwe.
19. Kotscherowski, Iw., Dw.

№ 19.

B. Baronin Emilie von Maydell, wohnt auf ihrem Gute Martzen.
V. Friedr. Holtzmeyer, wohnt Kaisergartenstr. 4, W. 1.
— Plates, Arnold, Dr. phil.
— v. Blanckenhagen, Ernst, Bmt.
— Lieven, Viktor Paul, Dr. chem., Ehrenfriedensrichter.
— Sillin, Jan, Kutscher.
— Kreitzberg, M., Dw.

№ —

B. Die Reichsbank.
V. A. F. Skrotzky.
— Die Reichsbank.
1. Majchewski, M. M., SR, Dirig.
2. Lipsky, J. S., KR, Bankdirektor.
3. Seliwanow, J. G., Kassirer.
4. Barbot de Marni, Wlad. Nik., Sekretär.
5. Nadratowsky, J. M., KS, Buchhalters-Geh.
6. Skrotzky, A. F., KA, Exekutor.
7. Tschechowitsch, G. O., TR, Buchhalter.
8. Ovander, A. E., Kassirer.
9. Bersin, M., Portier.
10. Schtschukin, J., Bankdiener.
11. Petschura, M., Kurier.
12. Iwanow, D., Portier.
13. Trofimetz, K., Bankdiener.
14. Blankow, J., Bankdiener.
15. Markun, D., Wächter.
16. Lyssow, W., Bankdiener.
17. Klepikow, J., Bankdiener.
18. Woron, J., Wächter.
19. Grauding, J., Bankdiener.
20. Perepelkin, E., Wächter.
21. Matlowsky, F., Wächter.
22. Boltschunas, K., Bankdiener.
23. Baßmanow, M., Wächter.
24. Purkin, K., Wächter.
25. Kolyschkin, A., Bankdiener.
26. Podskotschy, O., Bankdiener.
27. Kusmin, E., Bankdiener.
28. Djatschek, W., Wächter.
29. Ljakunas, O., Bankdiener.
30. Wiltschik, K., Wächter.
31. Katzulewitsch, M., Bankdiener.
32. Glasowsky, K., Bankdiener.
33. Jemeljanow, A., Bankdiener.
34. Dargis, D., Wächter.
35. Wengrzyn. W., Maschinist.
37. Philippow, N., Dw.

№ 2.

B. Die Stadt Riga.
- Stadt-Töchterschule.
1. Anders, Th., Inspektor.
2. Fedorow, P., Oberlehrer.
3. Grave, M., Lehrerin.
4. Tantzscher, A., Lehrerin.
5. Wilcken, J., Lehrerin.
6. Brückmann, A., Schuldiener.
7. Behkin, Fr., Schuldiener.
8. Wehlau, G., Portier.
9. Germann, E., Aufwärterin.

№ 4.

B. R. Pflug's Erben.
V. Karl Beck, wohnt Thronfolgerboul. 4.
1. v. Hanenfeldt, P., Gutsbes.
2. v. Hedenström, Heinr., Dr. med.
— v. Hedenström, Aug., Chem.
3. Helmsing, C. A., Kfm.
4. Gussew, Andr. Iw., Kfm.
5. Armitstead, Henry, Direktor.
6. Seebode, Emil, Geschäftsf.
7. v. Wolff, N. Baronin.
— v. Heyking, Alex., Baronesse.
8. Becker, George, Stadtbmt.
9. Kottkowitz, M., Wwe.
10. Beck, Alide, Frl.
— Pflug, E., Student.

№ 6.

B. Paul Mintz, wohnt Gildstubenstr. 4.
1. Lehnert, Alex., Direktor.
2. v. Helmersen, R., Rechtsanw.
3. Kirstein, Ernst, Kassir.
4. Schulgin, W., General-Leutnant.
5. Behr, Alb., Arzt.
6. v. Hehn, Mart., Arzt.
7. Eisenstein, Mich., Ing.
8. Iljin, Wsew. Dmit.', Glied d. Zollamts.
9. Schache, Emilie, Wwe.
10. v. Hehn, M., Arzt.
11. Thiermann, A., Wwe.
12. Levs, Karol., Wwe.
13. Riawka, Ossi., Dw.
14. Schwede, Julius, Maler.
15. Kruhse, Rob., Tapez.
16. Goodmann, E., Pharmazeut.
17. Jensen, Alfr., Butterexporteur.
18. Liek, Heinr., Schornsteinf.-Mstr.
19. Wojciechowsky, Stan. Ossi.', Restaurateur.
20. Sokolow, Feod., Geistlicher.
21. v. Radecki, Alw., Masseuse.
22. Zelewitz, Jul., Faktor.
23. Vollmann, Theod., Juwelier.
24. Friedmann, J., Schndr.
25. Lahzis, Theod., Schuldiener.
26. Clemens, Christ., Maschinist.
27. Eisen, Alex., Maler.
28. Januschkus, J. F., Glaser.
30. Jetzkewitz, Pet., Schmied.
31. Hertz, Kath., Wwe.
32. Waldorf, Tischler.
33. Paegle, Peter, Maurer.

№ 8.

B. Pawel Semenow.
— Jansohn, K., Tischlerei.
— Salpeter, Peter, Kol.-Hdl.
1. Arcichowski, Waclaw, Akzisebmt.
2. Wassjuchnow, Wlad. K., Oberst.
3. Juon, Wilh., Kfm.
4. Semenow, Paul, Hsb.
5. Bokszczanin, F., General.
6. Lautmann, E., Ing.
7. v. Irmer, Otto, Cand. oec. pol.
8. Löffler, Leont., Lehrers-Wwe.
— Löffler, G., Buchhdlr.
9. v. Sydow, Heinr., Bankbmt.
10. Vogel, Viktor, HR, Sekretär.
11. Gebr. Körting, techn. Bureau.
12. Semenow, Euphros., Kfm.-Wwe.
13. Faber, Emil, Syndicus.
14. v. Bruiningk, Herm. Baron.
15. v. Kori, Gust., Gutsbes.
17. v. d. Osten-Sacken, E., Baron.
18. Fimiani, F., Telegr.-Bmt.
19. Todleben, Viktor, Kfm.
20. Purrin, Ernst, Buchb.
— Ausin, Ans, Dw.

№ —

B. Börsen-Verein (Schule).
V. E. v. Friesendorff.
— Einwohner sieh Totlebenboul.

Packhausstr.

№ 1.

B. Livl. adlige Güter-Kredit-Societ.
V. E. Baltzer, wohnt Paulуccistr. 8.
1. Saß, E. Baron.
2. Rabinowitsch, Ch., Kfm.
3. Schwarz, Ed., Arzt.
4. 6. Klemm, Paul, Dr., Klinik.
5. Lasch, Herm., Gutsbes.
7. v. Engelhardt, Mar., Frl.
7. v. Engelhardt, H., Frl.
8. v. Jung-Stilling, E., Zeichenschule.
9. Croon, G., Architekt.
11, 12. v. Jung-Stilling, E., Zeichenschule.
13. Baumann, Otto Jak.
14. Uchke, Ed., Kassenbote.
15. Putning, Joh., Ministerial.
16. Goldmann, Karl, Schndr.
17. Duppur, Joh., Dw.
18. Kahrkling, Martin, Wächter.
19. Kauling, Karl.
20. Selting, Eva, Kassirerin.

№ 3.

B. Frau Scheine Schalit.
1. Schalit, S., Kontor.
2. Schischkin, Iw., Agent.
3. Schalit, Scheine, Wwe., Hsbn.
4. Schalit, E., Kfm.
5. Blechmann, L. Kfm.
6. Berlin, M., Kfm.
7. Müller, Charl., Pastoren-Wwe.

8. Lischin, N., ehem. Polizeimstrs.-Gehilfe.
10. Tochow, J., Lehrer.
11. Wulf, J., Klarirer.
12. Albrecht, P., Privatier.
13. Bulle, E., Lampenwärter.
14. Kern, Sophie, Frau.
15. Chochlow, P., Holzhdlr.
16. Spaginsky, J., Dw.
17. Lapsche, B., Kol.-Hdl.

Palaisstr.

№ 1.

— sieh Herderplatz 1.

№ 3.

B. W. Häcker u. A. Spilhaus.
1. Häcker, W. F., Buchdr. u. Buchhdl.
2. Schmidt, E. Ch., Chem.-technisch. Laboratorium.
3. Jestanowitsch, Gebr., Kontor.
4. Spilhaus, Adolf, Ing.
5. v. Fischer'sches Institut, Schule.
— Hoheisel, M., Lehrerin.
6. v. Schoepff, G., Kfm., WSR.
7. Häcker, Wilh., Buchdruckereibes.
8. v. Grimm, O., SR, Dir. der Reichsbank.
10. Herskind, J. A., Kontor.
11. Reikstin, K., Dw.
12. Spilhaus, Ad., Techn. Bureau.
16. Büttner, Alfr., SR.
23a. Reinwald, E., Kfm.
23b. Tieden, J., Revieranff.

№ 5.

B. N. Blankenstein, wohnt Pferdestr. 17.
— Lotto, Fromhold, Wichsehdl.
1. Stollar, N., Kfm.
2. Filick, W., Mineralw.-Hdl.
3. Manason, Euphros., Wwe.
4. Lewin, A., Hdlr.
5. Legler, K., Schuhm.

№ 7.

B. Frau Pelagea Laschkow, wohnt Alexanderstr. 74.
1. Scheer, H., Schndr.
2. Ulmann, Ernst, Maler.
— Kutscher, Karl, Heizer.

№ 9.

B. Henr. Schwartz.
V. H. Brockert, wohnt hiers.
— Bornholdt & Co., Kontor.
— Reimann, E., Schiffsmakler.
— Thiel, P., Schiffsprov.-Hdl.
— Konsulat der Vereinigt. Staaten v. Nord-Amerika.
3. Grünhof, Fr., Kontordiener.
4. Schwartz, Henr., Hsb.
5. Wannagas, F., Ing.
6. Schultz, Aug., Frl.
7. Grevesmühl, Herm., Musiker.
8. Klohk, Otto, Rentn.
8. Brockert, H.
9. Urban, Bened., Dw.

№ 2.

B. Die Dom-Kirche.
V. Ed. Scheuber, wohnt Herderpl. 4.
1. Gaehtgens, Th., Stadtpropst, Oberpastor.
2. Lienewald, Chr., Küster.
3. Schultz, Joh., Kastellan.

№ 4.

B. Die Dom-Kirche.
— Dom-Museum.

№ 6.

— Speicher.

№ 8.

B. Wilh. Jacobsohn.
1. Saitschenok, P. S., Teehaus.
2. Freudenberg, Gertrud, Frl.
3. Kleingarn, Harry, Kfm.
4. Jacobsohn, Wilh., Hsb.

№ 10.

B. v. Gläser's Erben, wohnen Gertrudstr. 7.
— „Tannhäuser", Bierbude Nr. 2.
— sieh auch Neustr. 28.

Parkstr.

№ 1.

B. Robert Bartsch, wohnt Parkstr. 1a
V. Jakob Kuhle, wohnt Marienstr. 5, W. 28.
1. Stumberg, M., Kfm.
2. Kenin, O., Kommerzschule.
— Winter, Joh., Lehrer.
3. Jacobsohn, R., Wwe.
4. Michelsohn, J. L., KR, Oberrabbiner.
5. Neuhausen, Ros., Wwe.
6. Nemtschenko, J., Ing.
8. Gentel, L., Frl.
9. Sander, Mich., Hauslehrer.
10. Gentel, L., Wwe.
11. Fellmann, Sina, Wwe.
12. Trius, M., Kfm.
13. Perelmann, R. Sch., Kfm.
14. Schlamowitsch, S., Kfm.
15. Iljaschenko, K. J., Revisor.
16. Rachmann, N., Buchhltr.
17. Josewitsch, Melanie, Wwe.
18. Joffe, Schmul, Kfm.
19. Petersohn, Edgar, Korrespond.
20. Benklewsky, O., Obrist.
21. Tjacht, J., Dw.
22. Elpert, E., Delikat.-Hdl.
23. „Syrene" Dampf-Reinig.-Anst.
24. Rudik, Jankel, Schndr.
25. Jatschun, Joh., Bmt.
26. Sodts, Ch., Frau.
27. Bussajew, Nik., Typograph.
28. Owsjanko, Leon, Tapezierer.
30. Paipal, Otto, Diener.
31. Fischer, M., Glaser.
32. Tschango, Anna, Hdlrn.
34. Tschornobrow, G., Schndr.
35. Sellmann, M., Buchbinderei.

№ 1a.

B. Robert Bartsch.
V. Jakob Kuhle, wohnt Marienstr. 5, W. 28.
1. Kenin, O., Kommerzschule.
2. Bartsch, Rob., Hsb.
3. Chawkin, J., Kfm.
4. Schönfeldt, J. A., Kfm.
5. Polosow, J. J., Arzt.
6. Schröder, L., Frl., Pension.
7. Winogradsky, W. J., HR.
8. Weydemann, D., Wwe.
9. Labunsky, Wladimir, SR.
10. Uswetschew, W., Gerichtspristaw.
11. Moisejew, P., Frau.
12. Rawwin, B., Holzhdlr.
13. Ruhband, M., Wwe.
14. Grigorow, Fedor, Oberbuchhltr.
15. Maisel, Sch., Kfm.
16. Diamant, W., Wwe.
17. Rosenkant, H., Wwe.
18. Scholz, G., Buchhltr.
20. Bersin, R., Hdlr.
21. Purrit, A., Wwe.
22. Silballod, J., Maler.
23. Rosenberg, S., Wwe.
24. Kutkewitz, F., Bahnbmt.
27. Jodkonis, M., Bmt.
28. Welner, P., Schndr.
29. Steinfeldt, E., Träger.
31. 32. Kreewin, Kol.-Hdl.
34. 35. Frischfeldt, Joh., Waschanst.

№ 3.

B. Jos. v. Godycki-Cwirko, wohnt in Warschau.
V. Jos. Chmielewsky, wohnt Marienstr. 3, W. 7.
— Mattissohn, R., Klempnerei.
1. Polizei-Verwalt. d. 2. Bez. d. 1. Stadtteils.
3. Weinberg, M., Schndr.
6. Makarow, W. A., Instr.-Macher.
8. Snitin, Jahn, Expreß.
9. Biriatowitsch, J., Bmt.
10. Wihlit, P., Kol.-Hdlr.
14. Lugert, Adele, Frl.
15. Zinn, Philipp, Cand. rer. merc.
18. Zeberg, Andr., Schlosser.
21. Mizit, P., Tschlr.
22. Magon, M., Dw.
23. Wihlit, P., Kol.-Hdlr.

№ 2.

B. Gebrüder M., A. u. N. Nesterow, wohnen Parkstr. 4, W. 3.
— Meier, Karl, Kaffeehdl.
— Djennis, P., Waschanstalt.
1. Ginzburg, Leo, Kfm.
2. Behrsin, J. M., Rechtsanw.
3. Krause, S. A., KA.
4. v. Stankewitsch, K., Arzt.
6. Skerstin, Anna.
7. Startschenkow, Jak., Bankbmt.
8. Kurme, Leontine, Wwe.
9. Haase, R. F.
10. Buchk, Jan, Kfm.
21. Zwiklus, Dw.

№ 4.

B. Gebrüder M., A. u. N. Nesterow.
— Gesellsch. d. Newski-Nähgarn-Manufaktur, Kontor.
— Rig. Baumwoll-Manuf. Strasdenhof, Kontor.
2. Nesterow, Alex., Kfm.
3. Nesterow, Mich., Kfm.
4. Preedit, Antonie, Frau.
5. Fraenkel, Rob., Kfm.
6. Höltzer, E. K., Frl.
7. Ansohn, L., Frau.
8. Fidora, Franz, Bankbmt.
9. Ansohn, L., Frau.
10. Sakrewsky, Nik., Rentner.
11. Bilkin, Wilh., Frau.
12. Jakobsohn, Sim., Bmt.
13. Prittwitz, A. F. Baron, Gen.-M.
14. Rabinowitsch, Herm., Vers.-Bmt.
15. Gelhaar, Jos., Kfm.
16. Freidberg, Benjamin, Kfm.
17. Kalwer, M., Wwe.
18. Blumenthal, E. A., Frau.
19. Meier, Karl, Kfm.
20. Staub, Louise, Wwe.
21. Michelsohn, Hedwig, Frau.
22. Kleinschmidt, Chr., Friseur.
23. Tennisohn, Olga, Wwe.
26. Anochin, F., Hg.
27. Pinzker, Nik., Kfm.
28. Gabrilowitsch, Olga, Wwe.
29. Arensberg, R., Hdlr.
30. Lentz, Arthur, Hdlr.
31. Lange, Wlad., Hg.
32. Jegorow, Alex., Bahnbmt.
33. Aberg, R., Maler.
34. Radsing, Aug., Hg.
36. Zimbura, Josef, Konditor.
37. Maquet & Co., Kontor.
38. Iljon, R., Rabbiner.
40. Renaschew, Wl., Gesanglehrer.
41. Grünwaldt, A. M., Frau.

№ 6.

B. Max Eliaschow.
— Ausin, J., Dr., Privatklinik
— Horn, Ed., Elektro-mech. Werkst.
1. Eliaschow, Max, Hsb.
2. Bichowsky, Meere, Kfm.
3. Seligsohn, S., Kfm.
4. Ausin, J., Arzt.
5. Lugis, K., Frau.
6. Niemzowitsch, Sch., Kfm.
7. Paulin, Sophie, Wwe., Pension.
8. Eiduck, Emilie, Frl., Pension.
9. Brigge, Luise, Wwe.
10. Klawansky, Leib, Hdlr.
11. Zeitel, S., Hdlr.
12. Sellmann, M., Buchb.
13. Schul, Abr., Hg.
14. Braun, M., Träger.
15. Linde, A., Expreß.
16. Radowsky, Ernst, Monteur.
17. Stegmann, E., Hutm.
18. Kalning, Karl, Tschlr.
19. Werdinhof, A., Schlosser.
20. Zihrul, Anna, Wwe.
21. Swirgsding, Jan, Kellner.
22. Popak, A., Schndr.
23. Horn, Ed., Mechaniker.
24. Pohswerk, Herm., Hdlr.
25. Linde, Pet., Dw.
28. Rafalowitz, Abr., Hdlr.

№ 8.

B. Joseph Eliaschow.
— Blumenthal, Jos., Kontor.
— Cauderlier, Emil, Kontor.
2. Gente, Gabriel, Geschäftsf.
3. Misker, Ch., Kfm.
4. Eliaschow, Jos., Kfm., Hsb.
5 23. Klein, Elisab., Frl.
6. Holodetz, W. M., Kfm.
7. Lange, J. H., Schndr.
8. Reinberg, C., Wwe.
9. Wulffohn, N., Kfm.
10. Snatnai, J., Wwe.
11. Breedit, Otto, Telegr.-Bote.
12. Bodneek, J., Kellner.
13. Timrot, Andr., Schlosser.
14. Seemel, Ottilie, Modistin.
15. Wakting, M., Modistin.
16. Frischenbruder, Kr., Expreß.
17. Streng, Marie, Wwe.
18. Schwalbe, Minna, Schndrn.
19. Weidemann, Karl, Maler.
21. Bernhardt, Georg, Schndr.
22. Sprohge, Christ., Wwe.
24. Lerche, Karol., Wwe.

№ 10.

— sieh Suworowstr. 12.

Paulуccistr.

№ 1.

B. Hugo Müller, wohnt Bremerstr. 5.
— „Groß-Eckau", Bierbude.
— Reuner, F. D., Solinger Hohlschleiferei.
— Holzmann, K., Kol.-Hdl.
— Wischnik, J., Kleiderhdl.
1. Russ. Spar- und Vorschußkasse gegr. 1871.
2, 3. v. Sadowsky, Glavira, Schulv.
5. Koppitz, M., Frau, Pens.
6. Schneideer, E., Frau, Pens.
7. Ustarbowsky, M., Wwe.
8. v. Sadowsky, G., Generals-Wwe.
9. Müller, Gabriele, Frl.
12. Schaulis, Adam, Dw.

№ 3.

B. Haus der rechtgläub. Kirche.
1. Hahn, Ed. F., Gen. d. Kav.
2. Osolin, P., Direktor.
4. Pliß, Wlad., Protohierei.
5. Suschkow, Mich., Geistlicher.
6. Iljenko, S., Diakon.
7. Leißmann, Nik., Protohierei.
8. Jaakson, J., Rechtsanwalt.
9. Osinowski, E., Priester.
10. Sinaiski, Pawel, Priester.
11. Gonestow, J. P., Diakon.
12. Mereljubow, N. S., Diakon.
13. Gussew, W. N., Rentier.
14. Gröbinger, Mich. Off.', Friedensrichter.
15. Kowalew, P., Psalmist.
16. Below, A., Kol.-Hdl.
17. Spliet, J., Schuhm.
18. Bulgakow, Alex., Dw.

№ 5.

B. George u. Edgar Armitstead, wohnen Marstallstr. 19.
V. A. Nelson, wohnt Paulуccistr. 7.
1. Neuschul, G., Kfm.
2. Raschmeyer, H. J., Bmt.
3. Pukalow, D. P., Oberst.
4. Scheftlin, Ch., Hg.
5. Chorol, L. A., Kfm.
6. Krüger, Ph., Kfm.
7. Krasting, Aug., Frau.
8. Ecke, Otto, Prokurist.
9. Heiblig, Aug., Frau.
11. Lienewaldt, R., Mäntelschndrn.
12. Model, Josef, Holzhdlr.
13. Stromberg, O. Baronesse.
14. Diamantstein, S., Kfm.
15. Prisjaschnikow, M., Schndrn.
16. Finberg, H., Hg.
17. Bukold, Joh., Bmt.
18. Krömer, Arnold, Archivar.
19. Aronow, M., Kfm.
20. Langkutsch, E., Hg.
21. Finck, Pet., Dw.
22. Buhrmann, W., Tschlr.
23. Eltzer, D., Frau.

№ 7.

B. George und Edgar Armitstead, wohnen Marstallstr. 19.
V. A. Nelson.
1, 11. Josephi sen., Herm., Pastor.
2. Nelson, A., Kfm.
3. Freitag v. Loringhoven, A. Bar.
4. Lurie, Ezech., Prokurist.
5. Bielinki, E., Kfm.
6. Mandelstamm, P., Architekt.
7. Jordan, M. W., SR.
8. Stössinger, Berta, Wwe.
9. Kristowsky, M., Wwe.
10. Kelm, F., Musiklehrer.
12. Mintz, M., Kfm.
13. Timma, Amal., Wwe.
14. Dorin, Konst., Diakon.
15. Lasdin, J., Hg.
16. Steek, Emilie, Frau.
17. Schnore, Jakob, Schlosser.
18. Sarring, J., Dw.
19. Thomenes, Anton, Schlosser.

№ 9.

B. Wilhelmine Simon.
1. v. Struve, Oberst a. D.
2. Simon, Wilh., Wwe., Hsb.
3. Küssner, Karl, Kfm.
4. Lewstein, S., Bankier.
5, 6. Mendelsohn, Herm., Lehrer.
7. Kropiwiansky, Iwan, Ing.
8. Schmidt, S. W., Buchhltr.
9. Darkiewicz, K., Wwe.
10. Pödder, Karl, Prokurist.
11. Witkind, Tauchel, Kfm.
12. Cahn, S., Kfm.
13. Mendelsohn, Dav., Kfm.
14. Friedrichsohn, E.
15. Klein, Amalie, Frau.
16. Berg, Hermann, Dienstoklad.
17. Djegus, Jur., Dw.
18. Kuresson, A., Tschlr.
19. Ellert, A., Wwe.

№ 11.

B. Otto Bursian.
1. Bursian, Otto, Hsb., Rentner.
— Bursian, Alex., Agent.
2. Walden, Emilie, Frau.
3. Aleis, J., Provisor.
4. Berlin, L. S., Kfm.
5. Kurschewitz, Ed., Kfm.
6. Ettingen, L. N., Kfm.
7. v. Ginkewitsch, Anna, Wwe.
8. Schellenberg, Alex., Kfm.
9. Grinewsky, K., Frau.
10. Heydemann, A., Frl.
11. Paulin, Ida, Frau.
12. Averbuch, Mendel, Kfm.

13. Sokolowſky.
14. Schwartz, Aug., Direktor.
15. Anderſen, Alex., Kfm.
16. Spalwingk, Heinr., Buchhltr.
17. Schellenberg, Marg., Penſion.
18. Michalewitſch, Jw., Lehrer.
19. Tſchernow, W., Hg.
20. Heyn, C., Frau.
21. Rapinik, Anton, Dw.
22. Wawilowitſch, Kaſimir, Bahnarb.
25. Zimmer, P., Diener.
26. Leepneek, Chriſt., Arbeiter.
27. Bugailiſchkis, Arbeiter.
28. Kühn, K., Schndr.
29. Petrow, Paul, Schuhm.

№ 13.

B. Rig. Lettiſcher Verein.
V. J. Puhpol.
— Rig. Lettiſcher Verein.
— Puhpol, Jan, Intendant.
— Paukſiting, Mich., Oekonom.
— Pohne, Heinr., Garderobier.
— Kubel, Ernſt, Hg.
— Dokter, Osk., Hg.
— Taurin, Jakob, Dw.
— Degro, Jan, Kellner.

№ 15.

B. Rig. Lettiſcher Verein.
V. J. Puhpol, wohnt Paulucciſtr. 13.
1 2. Matwejew, W. P., Buchdruck.
3. Kenin, A., Töchterſchule.
4. Kenin, A., Kommerzſchule.
6. Sola, D., Dw.
7. Waldmann, Jan, Maſch.
8. Steinberg, Benno, Holzhdl.

№ 17.

B. Pawel Semenow, wohnt Nikolaiſtr. 8.
1. Kieſeritzky, Guſtav, Arzt.
2. Straußmann, Alfr., Rechtsanw.
3. Grunau, Leonh., Malermſtr.
4. Thal, Louis, Kfm.
5. Eliasſtamm, J., Arzt.
— Peterſohn, K., Jng.
7. Cruſe, K. K., Bankbmt.
8. Bradſhaw, Marie, Penſion.
9. Ludewig, Ed., Lehrer.
10. Peterſohn, G., Wwe
11. Bergmann, Marie, Frl.
12. Kaplan, Jak., Geſchäftsf.
13. Kühnert, R., Kontorbmt.
14. Jdelſohn, H., Hdlr.
15. Leiſchke, M., Frau.

№ 19.

B. Pawel Semenow, wohnt Nikolaiſtr. 8.
1—15 ſieh Paulucciſtr. 17.
17. Samuel, Wold., Rechtsanw.
18. Schalit, S., Kfm.
19. v. Jrmer, Louiſe, WSR-Wwe.
20. Machmonik, Moritz, Kfm.
21 v. Stryk, Helene, Wwe.
22. Werner, A., Bmt.
23. Both, Math., Wwe.
24. Neßler, L., Hebamme.
25. Rentz, J. D., Frl.
26. Laukſarg, Joh., Rentner.
— Rudſit, Kath., Wwe.
28. Seeberg, Karl, Stauer.
29. Moſſon, geb. Coulter, Frau.
30. Winſarai, J., Maſſeuſe.
31. Olin, P., Schloſſer.
32. Rudolph, A., Dw.
33. Renkis, J., Maurer.
34. Guhbin, Jak., Maler.

№ —.

— Engel, A., Gartenaufſeher.

№ 2.

B. Jſr. Friedmann.
— Grauſe, M., Kol.-Hdl.
— Konfektfabr. „Mignon", Jnh. B. Podljaſchuk.
2. Erſte Ueberdüniſche Spar- und Vorſchußkaſſe.
3. Kommerz-Agentur der Moskau-Windau-Rybinſker Bahn.
— Dukalſky, J. E., Chef d. Bahn-Agentur.
4. Heidemann, Wilh., Kfm.
5. v. Erdberg, Ed., Arzt.
6. Friedmann, Jſr., Hsb.
7. v. Antonius, H. R., Gensdarm.-Oberſt.
8. Berg, E. E., Bmt.
9. Martinſon, P., Archivar.
10. Kornfeldt, M., Akziſebmt.
12. Eklav, E., Maſſeur.
13. Roſe, M., Kontordiener.
14. Savolſki, Jwan, Hdlr.
15. Grauſe, M., Hdlr.
20. Kuſmin, L., Schuhm.
22. Kaman, Jan, Dw.
23. Moletſchatow, J., Reſtauration.

№ 4.

B. A. Salamonſky.
— Zirtus Salamonsky.
— Jürgenſohn, Karl, Dw.

№ 6.

B. Jakob Balkin's Erben.
V. Herm. Hardell, wohnt kl. Newaſtr. 8.
1. Jappa, David, Kfm.
2. v. Zaleſki, Alex., Rechtsanw.
4. Schlapoberſky, B., Kfm.
5. Schwartz, Anna, Sekr.-Wwe.
6. Ellis, Anna, Wwe.
7. Schütz, J. A., Kfm.
8. Perret, J., Unterſuch.-Richter.
9. Kaſack, A., Penſion.
10. Tannbaum, A., Hg.
11. Laurſohn, Th., Kellner.
12. Jambitzky, Fr., Wwe
13. Adam, Karl, Dw.
15. Balkin, Jak., Hsb.
16. Dawidenkow, P. J., SR, Reg.-Rat.
17. Ellis, Charles, Kfm.
20. Kanter, F. G., Kfm.
21. v. Etholen, G., Maſſeur.
23. Boltz, A., Bmt.
24. Ellwig, A., Wwe.
— Meillereur, Ant., franz. Sprachlehrer.
25. Feldt, Mar., Wwe.
26. Loebmann, Stef., Wwe.

№ 8.

B. H. v. Ulrichen's Erben.
V. E. Baltzer, wohnt Paulucciſtr. 8.
— Die Krakenbank.
1. Jadlowker, Herm., Opernſänger.
2. Jaacks, Betty, geb. Ripp.
— Jaacks, Karl, Kfm.
3. Tiedemann, Adele, Frl., Lehr.
— Mayr, Karoline, Wwe.
4. Berlin, M., Kfm.
5. Dieterich, Reinh., Kfm.
6. Stillbach, Aug., Kaufmann.
7. Baltzer, Emil, Bmt.
8. Schnakenburg, A., Buchdr.-Beſ.
9. Ballod, A., Stadt-Jng.
9. Salit, P., Dr. phil.
10. Höhne, Heinr., Muſiklehrer.
11. Kalnin, Joh., Hg.
12. Schwartling, Marie, Modiſtin.
13. Wahrting, J., Schauſpieler.
14. Holländer, Alexander.
15. Hellmann, Jul., Wwe.
16. Krauſe, Friederich.
17. Küſter, Aug., Frl.
18. Raſchkewitſch, C., Bmt.
19. Dickſcheit, L., Wwe.
20. Roſentreter, Johanna, Frl.
21. Jurka, Peter.
22. Paas, J., Schndr.
23. Kröger, J., Hdlr.
24. Gruſin, Markus, Holzhdlr.
25. Rakowsky, J., Bmt.
26. Grundſtein, P., Schloſſer.
27. Sanderſohn, H., Kol.-Hdl.
28. Egliht, Karl, Dw.

№ 10.

B. Joſ. v. Godycki-Cwirko, wohnt in Warſchau.
V. Joſ. Chmielewſky, wohnt Marienſtr. 3, W. 7.
— Wihtoling, J., Kol.-Hdl.
1. Leon, L., Kfm.
2. Karlsberg, Spirs & Co., Kont.
3. Steinberg, B., Holzhdlr.
4. v. Aleinikow, N., Rechtsanw.
5. Kusmin, Jw. D., Akziſebmt.
6. Sacks, M., Wwe.
7. v. Suckau, Em. u. Louiſe.
8. v. Seemund, Emilie, Frau.
— Venus, O., Frau.
9. Apfel, A., Schndr.
10. Garros, A., Frl.
12. Wihtoling, J., Hdlr.
13. Enkel, R., Tſchlr.
14. Roſenberg, K., Wwe.
15. Korm, G., Holzhdlr.
16. Hirſchfeldt, J., Hdlr.
17. Sſewilianow, Alex., Wwe.
18. Schiffmann, M., Buchhdlr.
19. Heymann, Jſr., Reiſender.
23. Druzeik, Staniſl., Dw.

№ 12.

B. Alfred Baron Freytag-Loringhoven, wohnt Eliſabethſtr. 19.
— Schellenberg, A., Kol.-Hdl.
— Taube, W., Friſier-Salon.
1. Loewenſtein, B., Uhrm.
2. Tager, N. J., Zahn-Klinik.
3. Schnickwald, L., Wwe.
4. Hauſſe, Frl.
5. Ariſtow, Vikt. Jw., Arzt.
6. Blumberg, Frl., Schulvorſt.
7. Herzmarck, S., Kfm.
8. Guſſew, Nik., Oberſtleutn.
9. Hoffmann, G., Buchhdlr.
— Dulske, Alex., Bmt.
10. Tſchitſchmarew, Reg.-Rat.
11. Traugott, S., Rentner.
12. v. Mjäſtlonſki, W., Rechtsanw.
13. Unverhau, Fr. A., Oberlehreer.
14. Drews, Wera, Frl.
15. Langbein, Eugen, Gas-Kontrol.
16. Stedelaub, Frau.
17. Klawing, J., Schndr.
18. Grundmann, Schndr.
19. Schubris, P.
20. Raſis, B.
23. Grünberg, Karl.
27. Schakowitzky, Schuhm.

Peitauſtr.

№№ 1, 3, 5, 7, 9.

— Speicher.

№ 11.

B. C. v. Boetticher, wohnt Scheunenſtr. 31.
1. Berghaus, Herz, Hg.
2. Klawanſky, L., Graveur.
3. Friedländer, W., Hdlr.
4. Stechmeſſer, Oskar, Hg.
5. Auſin, Anna, Wwe.
6. Glück, A., Kupferſchmied.
6a. Katz, B., Schndr.
8. Levy, Alex., Speiſehaus.
9. Salomonowitſch, M., Speiſehaus.
9a. Baß, M., Uhrm.
10. Segor, Sigism., Kfm.
11. Wiktin, M., Hdlr.
13. Raskin, Ch., Hg.
15. Schapiro, Herm., Schndr.
16. Günzburg, M., Buchhltr.
17. Strunſky, M., Kfm.
18. Glückmann, M., Hg.
19. Judin, K., Konditor.
20. Zerebnikow, J., Hdlr.
21. Tirolſky, Herm., Schuhm.
22. Kahn, Ch., Rentner.
23. Herzberg, Friedr., Dw.
24. Chitrik, Sal., Schloſſerwerkſt.

№ 2.

— ſieh Marſtallſtr. 14.

№ 4.

B. Ph. Roſengarten, wohnt Marſtallſtr. 12.
7. Jaffe, Adolf, Privatier.
8. Baumgart, Nik., Klavierlehrer.

№ 6 u. 8.

— Synagoge.

№ 10.

B. Haenſel's Erben.
V. Jenny Haenſel.
1. Haenſell, Jenny, Frl.
2. 3. Wictorſon, A. S., Hülſenfabr.
5. Raſimowitſch, Paul., Dw.
6. Lilienfeldt, S., Wwe.

№ 12.

— Speicher.

№ 14.

B. Dr. B. M. Kretſchmer, wohnt in Dwinsk.
V. Joſ. A. Paß, wohnt Schmiedeſtr. 59.
— Jochelmann, J., Kol.-Hdl.
— ſieh auch Schmiedeſtr. 61.

Peter-Paulſtr.

№ 2.

B. Edm. von Trompowſky, wohnt Zollſtr. 2, W. 14.
1. Seeck, Oskar, Dr. med.
2. v. Antonius, Hugo, Bankbmt.
3. Bruhns, Eug., Buchhdlg.-Beſ.
4. Deubner, Moritz, Buchhdlg.-Beſ.
5. Zelm, Joh., Kfm.
6. Lindenberg, Mathilde, geb. Eichmann, Wwe.
7. Burmeiſter, Ph., Jng.
8. Ruetz, Alfred, Dr., Redakteur.
9. v. Tideböhl, Nik., Oberlehrer.
10. v. Samſon-Himmelſtjerna, Guido, Muſikdirektor.
11. Freyberg, Karl, Bankbmt.
12. Schachow, Paul, SR, Zenſor.

Petrifriedhof.

№ 5.

B. Joh. Mitſchke's Erben.
V. Edgar Mitſchke, wohnt Schloßſtr. 6.
1. Ligus, G., Schndr.
— ſieh auch Scharrenſtr. 15.

№ 7.

B. Die Petri-Kirche.
V. F. Wolff, wohnt Petrifriedhof 25
— Pedimann, J., Kirchendiener.
— Schamping, C., Kirchendiener.
— Moritz, Joh., Kirchendiener.
— Juſchkiewitſch, A., Kirchendiener.

№ 9.

— Rückſeite von Scharrenſtr. 19.

№ 11.

— Rückſeite von Scharrenſtr. 21.

№ 13.

B. Alex. Wintſch, Scheunenſtr. 22.
1. Jungmark, W., Graveur.
2. Stritz, Luiſe, Wwe.
3. Rothweiler, Leonh., Sattler.
4. v. Schinkell, A., Wwe.
5. Kalnin, A., Speiſehaus.
6. Wittenberg, N., Hg.
7. Burkewitz, A., Wwe.
8. Straſdin, Peter, Hdlr.
10. Eiche, Berta, Schndrn.
11. Behrens, Olga, Wwe.
12. Peck, A., Wwe.
13. Pawlowsky, Anna.

№ 15.

B. Frau Chr. Pinck, wohnt auf ihrem Gute Groß-Dammenhof.
V. Karl Büller.
1. Büller, Karl, Tiſchlermſtr.
2. Linde, O., Verſ.-Agent.
3. Büller, Adolf, Lagerverw.
4. Kruſe, Joh., Werkf.

№ 17.

— Speicher.

№ 19.

B. Hans Koſchken's Erben.
1. Ulrich, J., Tiſchlerei.
2. Hahn, Heinr., Hg.
3. Koslowsky, Heinr.

№ 21.

— ſieh Sünderſtr. 13.

№ 23.

— ſieh Sünderſtr. 15.

№ 25.

B. Geſellſch. M. S. Kusnezow.
1. Wolff, F., Kirchenſchreiber.
2. Baumann, Kath., Wwe.
3. Budylin, Georg Jeſ.', Hg.

№ 27.

— Speicher.

№ 29.

— ſieh Herrenſtr. 18.

№ 31.

— ſieh Haus 33.

№ 33.

B. Gebrüder Aug. u. C. Mündel.
— Kirſtein, S., Sarghdl.

№ 35.

№ 37.

B. Aug. Caſpary, wohnt Albertſtr. 1, W. 13.
— Neuberg, Joh., Klempnerei.
— Kirſtein, S., Tiſchlerwerkſt.
— ſieh auch kl. Petrikirchenſtr. 3.

Petrikirchenſtr.

№ 1.

B. Gebrüder Aug. u. C. Mündel.
— Mündel, J. W., Gummiw.-Hdl.
— Mündel & Co., Tabakhdl.

№ 3.

B. Gebrüder Aug. u. C. Mündel.
1. Kirſtein, S., Sargmagazin.
2. Saulit, Aug., Mech.
3. Hahr, Eliſe, Wwe.
4. Strauß, G., Wwe.

Petrikirchenſtr., kl.

№ 1.

B. Wilh. Mansfeldt, wohnt Alexanderboul. 1.
— Mansfeldt & Co., W., Tap.-Hdl.
1. Köll, Marie, Frl.
2. Reinwaldt, Marie, Wwe.
3. Klugmann, Joſ., Kfm.
4. Bethke, F., Friſeur.
5. Seibert, Anna, Schndrn.
6. Lehmann, Joh., Bmt.

№ 3.

B. Aug. Caſpary, wohnt Albertſtr. 1, W. 13.
3. Chwatz, Adolf, Kfm.
4. Lahz, Pet., Agent.
5. Joffe, Ch. Sch., Kontor.
6. Dannenberg, P., Kontor.
7. Kattchee, W., Strickanſtalt.
8. Prinz, Mar. u. Paul., Delikat.-Hdl.
9. Schickedanz, Eliſ., Schndrn.
10. Schuppe, E., Wäſchefabrik.

11. Ustitz, Wilh., Bmt.
12. Siebert, Herm., Müllermstr.
14. Spohr, Paul., Lehrerin.

———

№ 2.
B. Jw. M. Trofimow.
4. Trofimow, J. M., Kfm.
5. Schuppe, E., Kfm.
7. Goweicko, Anton, Packmstr.
8. Purlatz, Peter, Packer.
9. Kubelissowa, Anna, Aufw.
10. Dsedrowitz, Jos., Dw.
№ 4.
— Speicher
№ 6.
— sieh Münzstr. 23.

Pferdestr.

№ 1.
— sieh Wallstr. 11.
№ 3.
B. Bergmann's Erben, wohnen Sandstr. 12.
— Scheffeldt, J., Frisir-Salon.
— Kayser, Ed., Schuhw.-Hdl.
— Bergmann, C. J., Niederl. u. Stadtkontor.
— Zelewitz, Karl, Optiker.
1. Schilling, R., Kfm.
2. Jakobi, Anna, Kfm.-Wwe.
3. Brandenburg, Ernst, Kfm.
4. Jakobsohn, Konstant., Kfm.
5. Behrmann, L., Kfm.
6. Krebs, Agnes, Wwe.
№ 5.
B. Baronin v. d. Osten-Sacken, wohnt Elisabethstr. 14, W. 2.
V. E. Rusching, wohnt kl. Sandstr. 15, W. 3.
— sieh auch kl. Sandstr. 15.
— Rusching, E., Tapezierer.
— Greil, R., Drechslerei.
№ 7.
B. E. Ehmsen u. O. Budnikow.
V. Frau E. Ehmsen.
— Thomsohn, J., Herrengarderobe-Geschäft.
— Ehmsen, H., Herrengard.-Gesch.
1. Kaplan, J., Zunahtmacher.
3. Krußmann, Emilie, Frau.
5. Röske, K.
6. Ehmsen, E., Hausverw.
№ 9.
B. J. Plume, wohnt Dorp. Str. 7.
— Grauding, Tilla, Speisehaus.
— Kikut, P., Schuhm.
— Struppe, Jak., Schlosserei.
— Stege, Mart., Holzhdlr.
— Keinsohn, Minna, Frl.
— Jankowsky, Anna, Dw.
№ 11.
B. J. Plume, wohnt Dorp. Str. 7.
— Algezeem. Bierb., Bierb. Nr. 2.
2. Zietemann, Ed., Pianof.-Magaz.
3. Teitelbaum, Ch., Pension.
4. Jakobsohn, Tobias, Hdlr.
4a. Edelkaus, Susm., Schndr.
№ 13.
B. Amal. Kehse, wohnt Witebsker Str. 39.
— Schitin, S. W., Kleiderhdl.
№ 15.
— sieh kl. Sandstr. 1.
№ 17.
B. John C. Armitstead, Marstallstr. 19.
V. A. Nelson, wohnt Pauluccistr. 7.
— v. Sicard, F. Stellenverm.
— Sahlefeldt, C., Holzbildhauer.
— Swaigsne, J., mech. Werkst.
1. Blankenstein, N., Arzt.
2. Blechstein, Alf., Bürstenb.-Mstr.
3. Widin, Karl, Ing.-Techn., techn. Bureau.
4. Brausing, O., Küfer.
5. Apse, W., Dw.
№ 19.
B. Knuth's Erben.
1. Picheel, G., Bürstenhdl.
2. Ruhwald, Th., Goldarb.
3. Kipper, Marie, Frau.
4. Shurkin, Pet., Kellner.
№ 21.
B. Selma v. Rakowsky.
— Pickert, Rob., Buchbind.
1. Jochelzik, A., Kürschner.
2. Lange, Ella u. Marie, Verk.
3. Koslowsky, Nikol., Malermstr.
4. Lau, Paul, Tapezierer.
5. v. Rakowsky, Selma, Wwe.
6. v. Seezen, F., Kfm.
7. Lange, Emilie, Damen-Konfekt.
8. Brausing, F., Sattler.
9. Moldenhauer, Marie, Wwe.
10. Heydenreich, J., Klempnermstr.
№ 23.
B. Julius Vogelsang, wohnt Thronfolgerboul. 9, W. 2.
V. Gustav Lukaszewicz, wohnt Kalkstr. 23, W. 7.
1. Nogaler, E., Wäscheannahme.
1a. Koppitz, Fr., Drechslerei.
2. Schwartz, Ottilie, Tapeziergesch.
3. Chanutin, A., Kfm.
4. Luhmann, L., Frau.
6. Koppitz, Fr., Drechslermstr.
7. Singer, A., Schndr.
№ 25.
B. Julius Vogelsang, wohnt Thronfolgerboul. 9, W. 2.
V. Gustav Lukaszewicz, wohnt Kalkstr. 23, W. 7.
— Eckert, W., Kontor u. Lager.
2. 3. Oberg, Paul, Kontor.
4. v. Schöpff, Nik., WSR.
5. Blum, Ed., Damenschneiderei.
11. Rudsit, Jul., Wwe.
12. Dserwit, Mich., Dw.
№ 27.
B. R. Kymmel, wohnt Elisabethst. 29.
— Zimmermann, Herm., Uhrm.
— Kymmel, Malv., Frl.
— Lorenzsonn, M., Frl.
— Felldin, Ferd., Buchhdlr.
— Zander, C., Buchbindermstr.
— Fritz, W. A., Bmt.
— Bauer, Peter, Dw.
№ 29.
— sieh kl. Jakobsstr. 2.
№ 31.
— sieh kl. Jakobsstr. 1.

———

№ 2.
B. Heinrich Baumann.
— „Waldschlößchen," Bierbude.
3. Baumann, Heinr., Kfm., Hsb.
— Ramberg, Charl., Rentnerin.
4. Rosenberg, M., Schiffskpt.-Frau.
— Kappmall, Ananin, Kol.-Hdl.
№ 4.
B. Bergmann's Erben, wohnen Sandstr. 12, W. 7.
— Wejalis, J., Dw.
— Bergmann, C. J., Schlosserei.
№ 6.
B. Rigaer Stadt-Sparkasse.
V. E. Kröger, wohnt Thronfolgerboul. 3.
— Stadt-Lombard.
№ 8.
B. Rigaer Stadt-Sparkasse.
V. E. Kröger, wohnt Thronfolgerboul. 3.
— Stadt-Lombard.
№ 10.
B. Rigaer Stadt-Sparkasse.
V. E. Kröger, wohnt Thronfolgerboul. 3.
№ 12.
B. Rigaer Stadt-Sparkasse.
V. E. Kröger, wohnt Thronfolgerboul. 3.
№ 14.
B. Rigaer Stadt-Sparkasse.
V. E. Kröger, wohnt Thronfolgerboul. 3.
1. Behrsing, Joh., Schndr.
2. Kröger, Emil, Arzt.
3. Tschander, Elis., Modistin.
№ 16.
B. Math. v. Bidder, geb. v. Boetticher, wohnt kl. Königsstr. 1.
V. Nikolai Baron Tornow, wohnt Schützenstr. 3.
— sieh auch kl. Königsstr. 1.
№ 18.
B. Karl Diesenberg.
1. Kymmel, C. L., Bierbude.
2. Faust, Eug., Kfm.
3. Winnik, Frieda, Wwe.
4. Schapiro, Herm., Buchhltr.
5. Diesenberg, Karl, Hsb.
6. Handyck, Jos., Glasschl.
№ 20.
B. Alex. Savenin, wohnt Moskauer Str. 103.
V. W. Terentjew, wohnt kleine Schmiedestr. 14, W. 2.
— sieh auch kl. Schmiedestr. 14.
— Bobrow, J. J., Kol.-Hdl.
№ 22.
B. Die St. Marien- (große) Gilde.
V. Robert Beck.
— Beck, Robeert, Kastellan.
— Despreaux, B. E., Schulvorst.
— Petersohn, Th., Diener.
№ 24/26.
B. Die St. Marien- (große) Gilde.
V. Robert Beck, wohnt Pferdest. 22.
— Dahlberg, Marie, Kol.-Hdl.
— Litz, Robert, Hausger.-Hdl.
№ 28.
B. Karl v. Stamm, wohnt Schulenstr. 25.
— Riegert, Th., Konfekthdl.
— Girgensohn, C., Waschanst.-Ann.
— Freymann, Joh., Dw.
№ 30.
— sieh Scheunenstr. 19.
№ 32.
— sieh Scheunenstr. 20.

Pferdestr., kl.

№ 1.
B. Resnikowitsch.
2. Labanowski, D., Wwe.
3. Wiedermann, Getr., Wwe.
№ 3.
B. Fanny Hirschberg, wohnt kleine Sandstr. 3.
— Einwohner sieh kl. Sandstr. 3.

Poststr.

№ 1.
— Speicher.
№ 3.
— Speicher.
№ 5.
B. Julie Koslowsky.
1. Koslowsky, Julie, Wwe., Hsb.
2. Andreas, Arvida, Wwe.
3. Koslowsky, Heinr., Ing.
4. Rohnit, Heinr., Dw.
5. Pink, Dor., Hdlrn.
6. Kramming, Mart., Hdlr.
7. Gussan, Mart., Hdlr.
8. Timde, Michel, Schndr.
№ 7.
— sieh Karlsstr. 33.

———

№ 2.
— sieh Münstereistr. 6.
№ 4.
B. Die Krone.
— Speicher.
№ 6.
B. W. v. Jordan's Erben.
V. Ed. Muschat, wohnt Nikolaistr. 59.
— Dimentstein, H. D., Kontor.
1. Zelinsky, Karl, Hg.
2. J. Ch. Lovis, Bierbude.
4. Ahrgal, M., Tischlerei.
6. Magaril, K., Kfm.
8. Ahrgal, M., Tischlr.-Mstr.
9. Sandmann, Dav., Dw.
— sieh auch Karlsstr. 31.

Puschkinboul.

№ —.
B. Die Krone.
V. C. J. Feldmann.
— Realschule Kais. „Peter I."
1. Potapow, F. J., WSR, Schuldirektor.
2. Matwejew, Feod. Nik., SR, Schulinspektor.
3. Feldmann, Ch. J., HR, Lehrer.
4. Filatow, Pet. Andr., Lehrer.
5. Werschkausky, K. S., KA, Lehrer.
9. Waitkaitis, Franz, Dw.
— Litwinowitsch, Vik., Schweizer.
№ —.
B. Das Geistliche Seminar.
— Aristow, A. P., Protoh., Rektor.
— Telsin, A. M., Oekonom.
— Brjanzew, N. P., KR, Insp.
— Daw, Paw. K., Inspekt.-Geh.
— Archangelsky, Nik. Mich., Geistl.
— Janion, Alex. Georg., Lehrer.
№ 2.
B. Die Stadt Riga.
— Zweites Stadttheater.
— Romanenko, K. M., Feuerwehr.
— Veltee, Louis, Hausverw.
№ —
B. Das Polytechnikum.
— Laboratorium d. Polytechn.
— Versuchs- u. Samen-Kontrol-St.
№ 6.
B. Der Jungfrauen-Verein.
V. Baronesse K. v. Engelhardt.
1. v. Engelhardt, K. Baronesse, Präsidentin.
— Rosen, G. Baron.
2. v. Scheel, HR, Architekt.
3. Werner, Ottilie, Frl.
— v. Jung-Stilling, Luise, Frl.
4. v. Hahn, M. Baronesse.
6. v. Berent, Th., Redakteur.
7. Reese, H., Frl.
— Schild, Frl.
— Faust, Emilie, Frau.
— Laufhan, Elsa, Frl.
10. Neuland, Melitta, Frau.
— Lemke, Olga, Frl.
— Müller, Lilli, Frl.
11. Bock, Anna u. Alw., Frl.
— Dernen, Lilla, Frl.
13. Nölting, Berta, Frl.
14. v. Haken, Mary, Frl.
— Peterson, Jakob, Portier.
— Kirpit, Joh., Dw.

Rathausplatz.

№ 1.
B. Die Gesellsch. „Ressource".
V. Fr. Blahse, wohnt Nikolaistr. 9.
— Salomonsohn, J., Manuf.-W.-H.
— „Ressource", Gesellschaft.
6. Knoble, F., Bibliothekar.
8. Reekstin, J., Oekonom.
№ 3.
B. Die Gesellschaft „Ressource".
V. Fr. Blahse, wohnt Nikolaistr. 9.
— Schweinfurth, G. A., Weinhdl.
1. Kroß, Gebr., Dampfer-Exped.
2. Hielle & Dittrich, Kontor und Lager.
3. Rubinstein, G. L., Rechtsanw.-Gehilfe.
4. Bremer, G. A., Frau.
№ 5.
B. Die Ges. der Schwarzhäupter.
— Klimow, P. S., Theehdl.
— Ges. d. Schwarzhäupter.
№ 7.
B. Emil Schmidt, wohnt Romanowstr. 15.
— Schwabe, H. P., Wein- u. Spirituosen-Hdl.
№ 9.
B. Die Stadt Riga.
— Zeughaus d. 1. Kolonne d. Rig. Freiw. Feuerwehr.
— Waldick, Joh., Zeughausauff.
№ 11.
B. N. Ratkowsky, wohnt Herrenstr. 5.
— Rooks, Karl, Friseur.
— Schwabe, H. P., Lagerraum.
— sieh auch Herrenstr. 5.
№ 13.
— sieh Herrenstr. 3.
№ 15.
B. Frau Alex. Kamarin's Erben.
V. Alex. Kirschbaum.
— Kamarin, Gebr., Drogen- und Kol.-Hdl.
— Ernstsohn, Jul., Kol.-Hdl.
— Zeelau, P., Kontor.
— sieh auch Herrenstr. 1.
№ 17.
B. Die Stadt Riga.
V. Georg Kikuth.
— Stadtwaisengericht.
— Stadtbibliothek.
— „Rathauskeller", Restaurant.
1. Kikuth, Georg, Aufseher.
2. Rey, Joh., Bibliothekdiener.

Reformirte Str.

№ 3.
B. Die Reformierte Gemeinde.
V. Ing. W. Weir, wohnt Toblebenboul. 6.
2, 3. Geist, Alfred, Pastor.
№ 5.
— Speicher.
№ 8.
B. A. Augsburg, wohnt Herrenstr. 28.
— Schulz, Aug. u. Kath., Frl.
— Seuberlich, Rud. W., Kontor.
№ 10 u. 12.
— Speicher.
№ 14.
B. Otto Skrupske.
1. Kopfstein, Ed., Zollklarirer.
1a. Skrupske, Anna, Massense.

2. Kahn, Chonon, Kfm.
3. Schwager, Jak., Kfm.
4. Kalkbrenner, Konst., Bmt.
5. Bleck, Joh., Schndr.
6. Podrätschi., Karl, Stellmacher.
6a. Skrupske, Otto, Hsb.
7. Fichtel, Jul., Hutmachermstr.
8. Karp, Dorothea, Wwe.
9. Rubzow, Sophie, Wwe.
10. Jawald, Krist., Modistin.

Reimersstr.

№ 1.

B. Dav. Schwarzbort, wohnt Thronfolgerboul. 6, W. 3.
1. Eliasberg, Jul., Wwe.
2. Kuppitz, P., Rechtsanw.
3. Kirsner, Noah, Kfm.
4. Glasenapp, K. Fr., SR, Oberlehr.
5. Grooten, Soph., Frau
6. Baumert, Lud., Oberlehrer.
7. v. Dymsza, Jos., Zollbmt.
8. Seidenmann, Isid., Buchhltr.
9. Witte, G., Kfm.
11. v. Bienenstamm, Paul.
12. v. Bienenstamm, Helene, geb. v. Bienenstamm.
13. Eliasberg, Jul., Arzt.
14. Wolpert, Max, Kfm.
15. Kusik, M., Pension.
16. Müller, Otto, Notär.
18. Müller, Karl, Schornsteinfeger.
19. Pakalnin, J., Maler.
20. Linge, R., Hdlr.
21. Tennisohn, O.
22. Petersohn.
23. Donath, W., Frl.
24. Lambert, W.
25. Grünberg, Peter, Dw.

Reussische Str.

№ 1.

B. Andr. Juschkow's Erben.
— Gasthaus „Berlin", Inh. M. Raschtschenkow.

№ 3.

— sieh Kämmereistr. 11.

№ 5.

— sieh Sünderstr. 35.

—

№ 2.

B. Alfred Woltner.
— Sikter, A., Holzhdlr.
— Rig. Russ. Hilfs-Verein.
1. Weitzel, Amalie, Wwe.
— Faust, Marie, Frl.
— Wange, Eugenie, Wwe.
2. Jansohn, C., Trakteur.
3. Woltner, Alfr., Hsb.
4. Kunzel, Berth., Hdlrn.
— Wende, Ed., Stadtbmt.
5. Petrow, Natalie, Lehrerin
6. Monkewitz, P., Hdlr.

№ 4.

— sieh Schwarzhäupterstr. 5.

№ 6.

B. Alex. Rosenthal, wohnt Suworowstr. 31a.
— Danilowitsch, E., Speisehaus.
— Lukowsky, Anton, Hdlr.
— sieh auch kl. Waagestr. 1.

№ 8.

— sieh Sünderstr. 33.

Riesingstr.

№ 1.

B. F. Windisch, wohnt Theaterstr. 1.
— sieh auch Theaterstr. 1.
7. Brigant, J., Kol.-Hdl.
8. Hornburger, Fr., Schuhm.-Mstr.

№ 3.

B. F. Windisch, wohnt Theaterstr. 1.
— sieh Theaterstr. 1.

№ 5.

— sieh Schmiedestr. 28.

№ 7.

— sieh Schmiedestr. 30.

№ 9.

— sieh Schmiedestr. 32.

№ 11.

— sieh Schmiedestr. 34.

№ 13.

B. Nyenstädt's Witwen-Konvent.
— Böttcher, F., Schuhm.-Werkst.
— Kalning, Th., Holzhdlr.
— Kippar, Jahn, Dw.

№ 15.

— sieh Haus 17.

№ 17.

B. Die lit.-prakt. Bürgerverbind.
— Volksküche.
2. Berger, Moritz, u. Isidor Israelson, Kontor.
3. Jacobsonn, Herm., Agent.
4. Rabinowitz, Eph., Hg.
5. Herrmann, Jul., Schuhm.

№ 19.

— sieh Weberstr. 14.

№ 21.

— sieh Weberstr. 14.

№ 23.

— sieh Weberstr. 15.

№ 25.

— sieh Schmiedestr. 48.

№ 27.

— sieh Schmiedestr. 50.

№ 29.

— sieh Schmiedestr. 52.

№ 31.

— sieh Schmiedestr. 54.

№ 33.

B. Adele Wendt, wohnt Schmiedestr. 56.
— Sobozinsky, J., Feilenhauerei.

№ 35.

— sieh Schmiedestr. 58.

№ 37.

— Speicher.

№ 39.

B. Adolf Reymer, wohnt Stallstr. 1.
— Eppinger, Rob., Mechaniker.
13. Alexandrowitz, A., Dekor.-Maler.
14. Aronstein, Jette.
15. Dreyer, Hugo, Hg.
16. Smiltin, Emma, Fr.
17. Kilbowsky, Julian, Dw.
— sieh auch Stallstr. 1.

—

№ 2.

— sieh Theaterstr. 3 u. 5.

№ 4.

— sieh Königsstr. 21.

№ 6.

B. Joh. Absalon.
— Apsalon, Joh., Tischlermstr.

№ 8.

B. J. Schmidt, wohnt Klosterstr. 19.
— Lahze, L., Hdlrn.

№ 10.

B. W. Dettloff, wohnt Königsstr. 27.
— Heinrich, Emil, Kandisfabrik.

№ 12.

B. Die Krone.
— Bisseneek, J., Agronom, Niederl. landwirtsch. Geräte.

№ 14.

— sieh Königsstr. 31.

№ 16.

— sieh Königsstr. 33.

№ 18.

— sieh Königsstr. 35.

№ 20.

— sieh Königsstr. 37.

№ 22.

— sieh Königsstr. 39.

№ 24.

— sieh Königsstr. 41.

№ 26.

B. Ernst Leyer.
— Neubau.

№ 28.

— sieh Königsstr. 45.

№ 30.

— sieh Königsstr. 47.

№ 32.

— sieh Königsstr. 49.

№ 34.

— sieh Königsstr. 51.

№ 36.

— sieh Königsstr. 53.

№ 38.

— sieh Karlsstr. 7.

Sackgasse.

№ 1.

— sieh Schloßstr. 13.

№ 3.

— sieh Schloßstr. 15.

№ 5.

— sieh Küterstr. 11.

Sandstr.

№ 1.

B. Die Stadt Riga.
V. Das Oekonomieamt, Königsstr. 5.
— sieh auch Scheunenstr. 33.

№ 3.

B. G. Jonck, wohnt Antonienstr. 5.
4. Hützschke, Eug., Vergolder.
6. Stuhre, Anton, Dw.
7. Krippul, A., Diener.

№ 5.

B. J. Arro.
— Dsennis & Sneedse, Tabakhdl.
1. Spar- u. Vorschußkasse d. Rig. Russ. Handwerker-Hilfsvereins.
2. Arro, J., Rechtsanw.
3. Vogel, M., Frau.
— Schröder, A., Tischlermstr.

№ 7.

B. Karoline Krüger, wohnt Mühlenstr. 34.
— Reinberg, A., Mantel-Conf.
— Bürstenhdlg. d. Blinden-Inst.
— Lühr & Co., Nähmasch.-Hdl.
— Vogel, W., Kontor.
2. Sperling, A. B., Kfm.
3. Reinberg, Marie, Mäntelnäht.
4. Kurzhals, J., Frl.
5. Hasenfuß, A., Frl.
6. Roller, A., Goldschmied.

№ 9.

B. Wilh. Wengel.
— Weese, F. J., Blumenhdl.
1. Bortkewitsch, A., Buchbinderei.
1a. „Equitable", Kontor.
2. Wengel, Herm., Kfm.
2a. v. Rathlef, H.
3. Wengel, Wilh., Hsb.
5. Braunsberg, Wilh., Kassirer.
6. v. Berge, Heinr., Zollbmt.
7. Purring, A., Wwe.
8. Kasin, W., Tel.-Bmt.
9. Wiebeck, J., Schuhm.
10. Kreutzberg, C., Modistin.
10. Kreutzberg, J., Gürtler.
11. Nurock, J., Makler.

№ 11.

B. Jul. Vogelsang, wohnt Thronfolgerboul. 9, W. 2.
V. Gust. Lukaszewicz, wohnt Kalkstr. 23, W. 7.
1. Million, J., Tapez.
2. Dsirkal, J., Kol.-Hdl.
4. Schneider, Karl, Malermstr.
5. Grusausky, Fritz, Drechsler.
6. Weinberg, Buchbind.-Mstr.
7. Bujanower, M., Mützenm.
8. Wagner, J., Schriftsetzer.

№ 13.

B. Jul. Vogelsang, wohnt Thronfolgerboul. 9, W. 2.
V. Gust. Lukaszewicz, wohnt Kalkstr. 23, W. 7.
— Diezmann, E., Buchhdl. u. Leih-Bibliotek.
8. Edel, Ph., Cand. jur.
10. Aronowitz, Dav., Kfm.

№ 15.

B. Leib Lifschitz, wohnt kl. Sünderstr. 2, W. 4.
1. Robinson, H., Law & Co., Kont.
2. Hartmann Wilh., A.-G., Kont.
3. Behring, Herm., Damenschndr.
4. Purmal, Karl, Hdlr.
5. Zallel, S., Mützenm.
6. Eberhardt, Wilh., Kontor.
7. Weiz, Ruben, Schuhm.
— Pogoda, M., Petrol.-Hdl.

№ 17.

B. Johann Reppien.
— „Semershof", chem. Fabrik, Kont.
— „Aulizeem", chem. Holzindustr., Kont.
2. Manguby-Tscherkeß, M., Kfm.
3. Kerkovius & Co., Kontor.
3. Fraenkel, Gebr., Kontor.
4. Kause, A. R., Messerschmied.
5. Reppien, J. F., Hsb.
6. Lickmann, M., Stauer.
7. Büller, Adolf, Hg.
8. Dreimann, Karl, Schreiber.

№ 19.

B. Oskar Jaksch's Erben, wohnen Antonienstr. 2.
— Jaksch & Co., J., Lager.
— Schönberg, W., Blumenverk.

№ 21.

B. Jak. Hansen, wohnt kl. Sandstr. 1.
— Kudwien, Ed., Möbelmagazin.
— Mattausch, K., Dachdeck. und Asphalt.

№ 23.

B. Emilie Mecketh.
1. Kuntzendorff, Gust., Bierbude.
2. Mecketh, G., Möbelmag.
3. Hurewitz, B., Marmorw.-Hdl.
4. Mecketh, Emilie, Kaufmannswwe.
5. Möller, Arnold., Frl.
6. Michelsohn, Marie, Wwe.
7. Koklit, Wilh., Aufseher.

№ 25.

B. K. Bienemann, wohnt Thronfolgerboul. 6.
— Bergmann, Jos., Möbel-Mag.
— Eppinger, J. & Co., Gewehrhdl.

№ 27.

B. Kreditverein d. Hausbesitzer in Riga.
V. C. Hausmann, Sandstr. 27.
1. Kreditverein der Hausbesitzer.
2. Förster, Jak., Amtsbote.
3. Bornhaupt, Konrad, Präs. des Waisenger.
4. Münx, Rich. A., Rechtsanw.
5. Müller, Louise, Wwe.

№ 29.

B. Las. Salomonsohn, wohnt Packhausstr. 5.
V. Jak. Kuhle, wohnt Marienstr. 5.
1. v. Otto, Karl, Blumenhdl.
— Sarkan, Heinr., Posamentierw.-Handel.
2. Leya, Paul, Herrengard.-Hdl.
3. Jansohn, Pet., Schuhw.-Hdl.
4. „Livonia" Bierniederl.
— „Lux", Akt.-Ges., Kontor.
5. Kolssen, Theod., Arzt.
6. Ettschin, A. Sch., Kfm.
7. Schneider, A. D., Zahnarzt.
8. Hviid, N., Kfm.
9. Striebeck, Joh., Kfm.

—

№ 2.

B. Zweite Rig. Gesellsch. gegenseit. Kredits.
— II. Rig. Gesellsch. gegens. Kred., Bank.

№ 4.

B. W. Stamm, wohnt Sandstr. 18.
— Russische Bank für auswärtigen Handel, Rigaer Filiale.
— Grünberg & Hartmann, Techn. Bureau.
— v. Oelsen, L., Vermitt.-Bureau.
— Grün, K., Photogr. Atelier.
— Stamm & Co., W., photogr. Bedarfsartikel.
— Swigul, Jan, Portier.
— Grünberg, Max, Kfm.
— Hartmann, Fritz, Ing.

№ 6.

B. Friedr. Lüth, wohnt Elisabethstr. 33, W. 6.
1. Lüth, F., Trikot.-Hdl.
2. Kontor d. Rig. Milchkuranstalt.
— Klemm, Otto, Arzt.
3. Soltan, Wlad., Rechtsanw.
4. Leepkaj, Martin, Diener.
5. Grundmann, Fritz, Dw.

№ 8.

B. N. v. Röpenack, wohnt Elisabethstr. 21.
— Udam & Co., Ed., Hausger.-Hdl.
— Lobeck, Rob., Kontor.
— Ferling, A. & Pet. Herbst, Herrengard.-Geschäft.
— Rabinowitz, N., Kontor.
3. Skalsky, Joh., Kfm.
3. Skalsky, M., Modistin.
4. Mey, Edgar, Arzt.
— James, Pauline, Frl.
5. Orschikowski, Mart., Bmt.
7. Siktar, Aug., Holzhdlr.
8. Eirosch, Adolf, Schuhm.
9. Besbard, Peter, Schndr.
10. Datkunas, Pet., Dw.

№ 10.

B. E. Steinbach.
1. I. gegenseit. Kredit-Verein, Vorschuß-Kasse.
2. v. Krukowsky, A., Friseuse.
3. Steinbach, E., Amts-Maurermstr.
4. Ullmann, Karl, Masseur.
4a. Poelchau, Oskar, Rechtsanw.
5. Poelchau, Math., Oberpast.-Wwe.
6. Kausing, A., Wwe.
7. Huick, A. A., Kontor.
8. v. Huebner, A., Lehrerin.
9. Theile, O., Wwe.
10. Belostotzky, Dmit. J., Oberstlt.
11. Schröder, Marie, Lehrerin.
12. Stein, Marie, Musiklehrerin.
14. Beck, Jakob, Dw.

№ 12/14.

B. Ilja Iw. Bobrow.
— Baschmakow, Gebr., Buchhdlg.
— Bobrow, J. J., Kol.-Hdl.
1. Oehlrich & Co., A., Kontor.
2. Lyra, Rich., Kontor.
3. Tief, A., Arzt.
— Lieven, H., Arzt.

4. Terand, Wilh., Arzt.
5. Bobrow, Ilja Iw., Hsb., Kfm.
6. Kirstein, Alex., Kfm.
7. Bergmann, B., Schlossermstrs.-Wwe.
8. Marschütz, Fanny, Kfm.-Wwe.
— Tomascheiwitz, Matw., Dw.

№ 14.

B. Karoline Heß.
1. Schwartz, Karl, Tapez.
2. Wackernagel, F., Schndr.-Werkst.
3. Hermann, W., Tschlr.
4. Baum, Rob., Rechtsanw.-Bur.
4a. Heß, Karol., Wwe., Hsb.
5. Riesenkampff, Georg, Rechtsanw.
6. Häußler, Ed., Spark.-Bmt.
7. Meyer, Oskar, Kfm.
8. Goertz, Amanda.
9. Wassiljew, Nikolai.
10. Lebedew, Konst., Maler.
11. Gernitz, Arthur, Hg.
12. Schilling, Marie, Frau.
13. Mentzel, Luise, Frau.

№ 18.

B. W. Dobrshinski.
— Joelson, F., Galanteriew.-Hdl.
— Genske, A., Blumenhdl.
1. Feldstroem, B., Zahnarzt.
2. Dobrshinski, W., vereid. Rechtsanwalt.
— Lemaik, Marie, Fr.
4. Milk, Emma, Wwe.

№ 20.

B. Schilling's Erben.
V. Schilling, R. A., Pferdestr. 3.
1. Jacobsohn, Konst., Damen-Konf.
2. Löffler, G., Buchhdl.
3. Jacobsohn, Konst., Kfm.
4. Jakobson, A. F., Kfm.
6. Caspar, R., Bmt.
7. Herrmann, Agnes, Wwe.
8. Frantzen, Anna, Kassir.
9. Schilling, J. u. B., Frl.
10. Birkant, E., Frau.
11. Jacobsohn, Konst., Kfm.
13. Illigson, A., Frl.
14. Berghardt, W.
15. Norgell, Ant., Dw.

№ 22.

B. Rud. Tresselt.
1. Kahn, H., Möbel-Magazin.
3. Kettner, Fr., Mech. Werkst.
4. Leuzinger, Melchior, Kontor.
5. Tresselt, J., Pianofortefabr.
6. Hindin, S. J., Kontor.
7. Tresselt, Hugo, Landwirt.
8. Kettner, Fr., Schlossermstr.
9. Schmehl, Krisch, Dw.
10. Meyer, Karl, Geschäftsf.

№ 24.

B. Rud. Tresselt.
— „Pribaltiski Krai."

№ 26.

B. Feitel Kahn.
V. L. Jacobsohn.
— Jacobsohn, L., Möbelhdl.
1. Zunabel, Jahn, Delikat.-Hdlr.
2. Schepelew, R., Werkst. f. Silb.-A.
3. Missiuro, Hippol., Zahnheil-Kab.
5. Jacobsohn, L., Hdlr.
7. Burstein, B., Posament.
8. Schulz, Emilie, Schndrn.

№ 28.

B. F. Rohloff, wohnt Schulenstr. 1.
1a. Lifschin, Alex., Kontor.
1b. Petrowitz, Ch., Möbelhdl.
2. Dausen, Andr., Knecht.
3. Bersin, J., Maurer.
4. Eichwaldt, Karl, Wächter.
5. Strauß, Schneider.
6. Klaussen, J., Dw.
7. Senjawsky, A., Wäscherin.
8. Memis, Kas., Dw.
9. Melbard, Maler.
10. Meyer, M., Hdlr.
11. Lopata, J., Arbeiter.
12. Sarrin, A., Schuhm.

№ 30.

B. F. Rohloff, wohnt Schulenstr. 1.
1. Schneider, Leihbibliothek.
2. Schapiro-Perl, Z., Zahnarzt.
3. Sahm, R., Buchhltrn.
3a. Hilde, J., Rechtsanw.-Bureau.
4. Frankmann, Anna, Wwe.

№ 32.

B. v. Haken's Erben.
V. Frau A. Schabert.
— Hebensperger, Karl Maria, Photogr.-Art.-Hdl.
— Mersch, Leop., Blumenhdl.
1. Baronesse Vietinghoff-Scheel, in Firma „Madame Eugenie".
3. Vietinghoff-Scheel, Constance Baronesse.
4. Schabert, Arth., Dr. med.
5. Karstoff, Karl, Kfm.
6. Zech, Rud. Herm., Kfm.
7. Osolin, K., Dw.
8. Schultmann, Jak., Schiffskapt.
9. Jacobsohn, Laser, Hdlr.
10. Stamm, Wold., Provisor.

№ 34.

B. Sophie Pychlau.
— Meltzer & Co., Kontor.
— Rig. Dampfschiff.-Ges., Kontor.
1. Pychlau, Soph., Wwe.
2. Kehrhahn, Heinr., Kfm.
1. v. Schilling, Marie, Lehrerin.
2. Kruhmin, Mart., Diener.
3. Jakobsohn, Peter, Hdlr.
4. Straube, Julie, Bahnbmtn.
5. Kanep, Jan, Dw.

№ 36.

B. Amine v. Gizycki.
— v. Gizycki, G., Rig. Musiksch.
— v. Gizycki, Arth., Musikalienhdl.
— Starobinsky, Jak., Lehrer.
— Meschgail, P., Schndr.
— Diezmann, Jan, Milchhdl.

№ 38.

B. Die Stadt Riga.
— Konventsquartier der Korporation „Rubonia".

Sandstr., kl.

№ 1.

B. Jak. Hansen.
1. Koschkull, Joh., Buchb.
2. Masing, Alex., Mech. Werkst.
3. Hansen, J., Tschlrmstr., Hsb.
4. Müller, Jul. R., Kontor.
5. Riemann, Rob., Kontor.
6. Eliasstamm, A., Kfm.
— Lapping, Karl, Dw.

№ 3.

B. Fanny Hirschberg.
1. Maurach, G., Vergolder.
2. 3. Hirschberg, Fanny, Hsbn.
— Hirschberg, Isidor, Reisender.
4. Recklin, Chr. Ed., Hg.
5. Rose, Anna, Wwe.
6. Bresinsky, Joh., Schuhm.
7. Schimser, Leib, Schndr.

№ 5.

B. A. Goltz u. R. Franck.
— Goltz & Co., W., Buch- und Musikalienhdl.

№ 7.

— sieh kl. Schmiedestr. 10.

№ 9.

B. Aron Kahn, wohnt Romanowstr. 47, W. 16.
— Neumann, Karl, Kol.-Hdl.

№ 11.

B. Th. Lange's Erben.
1. Lange, Amalie, Feilenh.-Wwe.
2. Schattee, Georg, Feilenhauer.
3. Lange, Klara, Musiklehrerin.
4. Stephan, A. L., Schuhm.-Mstr.
7. Iljinis, Julie, Wwe.
8. Taube, Heinr., Literat.
10. Johannsohn, Elisabeth, Wwe.
11. Kusonow, M., Tapezierer.

№ 13.

B. Jak. Willemsohn.
1. Krause, Emilie, Kaffeehausinh.
2. Skuja, Berta, Frl.
3. Michelsohn, Rob., Buchbinder.
4. Willemsohn, Jakob, Hsb.

№ 15.

B. Baronin v. d. Osten-Sacken, wohnt Elisabethstr. 14, W. 2.
V. E. Rusching.
2. Greil, Reinhold, Drechsler.
3. Rusching, E., Tapez.

№ 17.

B. Bergmann's Erben, wohnen Sandstr. 12.
1—6 sieh Pferdestr. 3.
7. Siebert, O., Buchbinder.
8. Scheffeldt, J. B., Friseur.

№ 19.

— sieh Wallstr. 11.

№ 2.

— sieh Sandstr. 23.

№ 4.

— sieh kl. Schmiedestr. 7.

№ 6.

— sieh kl. Schmiedestr. 8.

№ 8.

B. Anna u. Antonie Mältzer.
1. Maeltzer, Ant. u. Anna, Hsb.
2. Bogdanow, Dm. W., Kfm.
3. Eglitt, Dor, Wwe., Posamentierwarenhdl.

№ 10.

B. J. Salatz, wohnt Ritterstr. 78.
V. Henr. Salatz.
— Stephan, A., Schuhw.-Hdl.
1. Seewald, Berta, Seltershdl.
2. Linde, Marie, Hdlrn.
3. Salatz, Henr., Hausverw.
4. Somowa, M., Schndrn.
5. Stoß, Ernst, Schndr.

№ 12.

B. Mart. Lapinsky, wohnt Gildstubenstr. 4, W. 6.
1. Wießner, Rich., Buchb.-Mstr.
2. Fedrowitz, G., Vergolder.
3. Stephany, E., Zahnarzt.
4. Stern, Nik., Agent.
6. Wagenheim, E., Telegr.-Bmt.
7. Huik, A. A., Kfm.
8. Leibowitz, W., Kfm.
10. Lissitzyn, M., Buchhltr.
11. Krüger, Alexander, Dw.

Schaalstr.

№ 1.

B. Neron Woronzow, wohnt Mühlenstr. 116.
— Woronzow, Neron N., Kol.-Hdl.

№ 3.

B. Pawel Semenow, wohnt Nikolaistr. 8.
— Fein, B., Strickwaar.-Hdl.
— Edeikin, L., Manuf.-W.-Hdl.
— Molotschajew, J., Speisehaus.
— Seecks, R., Mehlhdl.

№ 5.

B. Andr. Juschkow, wohnt Säulenstr. 12.
— Goldblatt, Dav., Manuf.-W.-Hdl.
— Schnor, Joh., Galanteriew.-Hdl.

№ 7.

B. Otto Spilcker, wohnt Elisabethstr. 23.
— Olissow, M. P., Manuf.-W.-Hdl.

№ 9.

B. L. Judelowitz, wohnt Jungfernstr. 13.
— Erickson, Reinh., Manuf.-W.-H.

№ 11.

B. O. Jaksch's Erben, wohnen Antonienstr. 2.
— Jaksch & Co., J., Porzellan-, Glasw. u. s. w. Hdl.

№ 13.

B. Gust. Löseviz, wohnt Thronfolgerboul. 4.
— Akt.-Ges. vorm. Holm & Co., Tuchhdl.

№ 2.

B. Die Gesellschaft „Ressource".
V. Fr. Blahse, wohnt Nikolaistr. 9.
— Kirstein, C. B., Seifenhdl.
— Mannsfeldt, A., Modew.-Hdl

№ 4.

B. C. Hartmann, wohnt Georgenstr. 1, W. 3.
1, 2. Angelbeck & Co., Th., Kol.-H.
3. Schloßberg, Rosa, Frau.
4. Bergmann, B., Kfm.
5. Sehle, J., Hdlr.
6. Hoppe, M., Frau.
7. Lihns, Karl, Dw.

№ 6.

B. Alfred Woltner, wohnt Reussische Str. 2, W. 3.
— Balk, Karl, Niederlage.
— Wissotzky, D., Schuhw.-Hdl.
— sieh auch Reußische Str. 2.

№ 8.

— sieh Kämmereistr. 7.

№ 10.

B. M. Preediht, wohnt Schwimmstr. 34.
V. D. Preediht, wohnt Schwimmstr. 34, W. 1.
— Meyer, Th., Fleischw.-Hdl.

Scharrenstr.

№ 1.

B. Ernst Kerkovius.
— sieh auch Kalkstr. 32.
— Kerkovius, Ernst, Kfm.
— Kerkovius, Felix, Hg.
— Ansohn, Alex., Hg.

№ 3.

B. Marie Hartwig.
V. Aug. Hartwig, wohnt Säulenstr. 17.
1. Schultze, Emil, Kontor.
— Grube, A. E., Kontor.
2. Waape, Hugo, Kfm.

№ —.

— Hamster, A., Fleischhdl.
— Klein, O. J., Fleischhdl.
— Strauß, Fr., Fleisch- u. Wursthdl.
— Scheffler, Emil, Fleisch- und Wursthdl.

№ 5.

B. J. Rings, wohnt Moskauer Str. 76.
— Jawoisch, M., Fruchthdl.

№ 7.

B. Herm. Rukeyser, wohnt Albertstr. 7, W. 4.
— Bank, H., Goldschm.-Werkst.
2. Bank, H., Goldschmied.

№ 9.

B. Jak. Jansohn, wohnt kl. Münstereistr. 1, W. 17.
— Georgy, Alex., Schlosserei.
— Schiebuhr, H., Pelzhdl.
— Ch. Stritzky, Bierbude.
1. Jürgensohn, Lina, Modistin.
2. Hirschowitz, Samuel, Kfm.
3. Goeritz, Phil., Fleischermstr.
4. Stender, R., Schulvorst.
5. Schiebuhr, Heinr., Kürschner.
6. Hebräische Elementarschule.

№ 11.

B. Adolf Weiß.
1. Weiß, A., Huthdl.
2. Labrenz, J., Strickw.-Hdl.
3. Labrenz, Henriette, Hdlrn.
4. Kukertz, O., Mech. Stickerei.
5. Weiß, Adolf, Hutmachermstr.

№ 13.

B. Arnold Plates, wohnt Nikolaistr. 19.
— Adler, C. F., Schuhw.-Hdl.
1. Reissner, A. u. W., Geschw.

№ 15.

B. Joh. Mitschke's Erben.
V. Edgar Mitschke, wohnt Schloßstr. 6.
— Ligus, G., Herrengard.-Hdl.

№ 17.

B. Die Petri-Kirche.
2. Trambatzky, D., Fleischhdl.
3. Lewin, Ch., Fleischhdl.
4. Kanter, D., Fleischhdl.
5. Göritz, P., Fleischhdl.
6. Kurrin, Beile, Fleischhdl.
7. Remigolsky, L., Fruchthdl.
8. Gawronsky, Efr., Fleischhdl.
9. Kurzmann, M., Fleischhdl.
10. Carlson, Emilie, Geflügelhdl.

№ 19.

B. Die Stadt Riga.
1. Döring, Gust., Tapezierer.
2. Wittmundt, Jul., Hdlrn.
4. Strupp, Marie, Wwe.

№ 21.

B. Braun's Erben.
V. Hugo Frey.
1. Lewinsohn, Suss., Wäschehdl.
2. Firkser, Ros., Wäsche-Hdl.
3. Schiffmann, E., Buchhdl.
4. Blumenau, Mark., Damenschndr.
5. Jeremias, Leib, Kfm.
6. Held, Ottomar, Beleucht.-Insp.
7. Diedrichs, Malw., Wwe.
8. Kretzer, Wilh., Agent.
9. Frey, Hugo, Kassir.
11. Blau, Anna, Putzm.

№ 23.

B. A. Wintsch, Scheunenstr. 22.
— Pschitezki, Gerda, Putzhdl.

№ 25.

B. A. R. Kause, wohnt Sandstr. 17.
V. Ottilie Hauck.
— Scheer, J., Kleiderhdl.
— Lentz, E., Huthdl.
— Lövy, S., Galanteriew.-Hdl.
— Politur, R., Gas- u. Wasseranl.
— Hauck, E., Mech. Werkst.
— Dobromyslow, M., Mützenhdl.
2. Meschkunas, Ferd., Hg.
3. Jannek, O., Bmt.
4. Schmidt, W., Schuhmacher.
5. Politur, R., Mechaniker.
6. Michelson, L., Schndr.
7. Org, Alex., Schndr.
8. Friedberg, Rosa, Weißnäht.
9. Sikka, Ros., Frau.
10. Rossin, F., Zunahtm.
11. Jannson, Chr., Schndr.
12. Sapelsohn, Dav., Schndr.
14. Pulge, Wilh., Schndr.
15. Herms, Alma, Schndrn.
16. Silizinsky, Therese, Frau.
17. Laugal, Ans, Schiffsarb.

18. Kretschmer, Aug., Frl.
20. Bajar, Kath., Dw.
21. Quitzrau, Heinr., Monteur.
22. Bode, Karl, Tapez.
23. Michailowitsch, Annette, Fr.
24. Bockslaff, Olga, Frl.
25. Kohzer, Alb., Schuhmacher.
26. Hauck, Ernst, Messerschmied.
27. Schneider, Holzhdl.

№ 2.

B. Frau Fanny Müller, wohnt in Stuttgart u. Frau Emma Mittler, wohnt in Darmstadt.
V. Frau W. von Czudnochowski, wohnt Kalkstr. 30.
— Schaar & Caviezel, Weinhdl.
— Jakob. A., Färberei-Annahme.
— Sehje, Ludw., Gold- u. Silberwaaren-Hdl.
— sieh auch Kalkstr. 30.

№ 4.

B. Therese Hirschfeldt.
1. Danziger, A., Färberei-Annahme.
2. Thielmann, C., Delikateßhdl.
3. Thielmann, C., Kfm.
4. Richter, Adolf, Adreßbücher-Bur.
5. Lövy, Samuel, Kfm.
6. Hirschfeldt, Therese, Hsb.
7. Sarkan, J. P., Getreidehdlr.
8. Seibert, K., Schndrn.

№ 6.

B. Malwine Deubner.
1. Pampulow, Hdlr.
2. Deubner, Malw., Hsb.
3. Heinz, A., Frau.
4. Zolatkiewicz, J., Oberkellner.
5. Franz, Wilh. Sylv., Juwelier.
7. Fichtel, Jul., Hutmacher.
8. Kanter, Rocha, Wäschehdl.

№ 8.

B. Th. Taube.
— Kattchee, W., Strickw.-Hdl.
— Taube, Th., Drahtw.-Hdl.
1. Jakobson, R., Goldschm.
2. Porthan, M., Frau.
3. Siewert, J., Kontor.
4. Taube, Th., Kfm.

№ 10.

B. Konvent zum heiligen Geiste.
— Fieckerth, C., Wursthdl.

№ 12.

B. Konvent zum heiligen Geiste.
— Rigaer Molkerei, Niederlage.

№ 14.

B. Konvent zum heiligen Geiste.
— Kirstein, C. B., Seifenhdl.

№ 16.

B. Konvent zum heiligen Geiste.
— Reißner, W. u. A., Wäschehdl.

№ 18.

B. Karol. Kosskowski.
V. W. Baer.
— Marienfeldt, Fr., Fleisch- und Wursthdl.
— Weinberg, A., Kol.-Hdl.
1a Gussew, R., Geschäftsführer.
2. Gamradt, H., Kfm.
3. Baer, W., Hausverw.
4. Napree, Alex., Zunahtmacher.
— Fedor, A., Käsehdlr.
5. Edelberg, Wilh., Oberlehrer.
6. Arenstamm, A., Graveur.
7. Gläßmann, Jak., Kfm.
— Trousché, Ed., Kfm.

№ 20.

B. Die Petri-Kirche.
— Lewy, Sch., Kol.-Hdl.

№ 22.

B. Eck'sche Stiftung.
V. Paul v. Vegesack, wohnt Georgenstr. 3.
1. Ostwald, E., Wwe.
2. Strauß, S., Wwe.
3. Berg, E., Wwe.
4. Rohwedder, Aug., Wwe.
5. Gergelewitz, M., Wwe.
6. Schmiedeberg, W., Wwe.
7. Linde, A., Wwe.
8. Buttler, T., Wwe.
9. Wilde, R., Wwe.
10. Lutz, Th., Wwe.
11. Asne, H., Diener.
12. Lambert, Andr., Dw.
13. Gebhardt, G., Wwe.
14. Kamin, Th., Wwe.
15. Stohke, A., Wwe.

№ 24.

— Johannis-Kirche.

Scheunenstr.

№ 1.

B. Henriette Scheuber, wohnt Kirchenstr. 19.
V. W. Kalckbrenner, wohnt Kalkstr. 23.
— sieh auch Kalkstr. 23.
— Schneider, M., Parfümerie-Hdl.

№ 3.

B. Emil Maurach, wohnt Theaterboul. 1.
— Andresonn, Karl, Buchbinderei.
1. Müller, Hugo, Putzgesch.
2. Grimm, Math., Schndrn.
3. Rubin, Judel, Hg.
4. Andresonn, Karl, Buchb.-Mstr.

№ 5.

B. Johannes Donner.
— „Viktoria", Schirmfabrik.
— Kron, Sarah, Korsetthdlg.
— Aristow, S., Fruchthdl.

№ 7.

B. Henriette Scheuber, wohnt Kirchenstr. 19.
V. W. Kalckbrenner, wohnt Kalkstr. 23.
— Stahlberg & Co., Huthdl.
— Kanter, D., Putzhdl.
1. Mertens, Franz, Mäntelkonfekt.
2 Sacks, H., Hg.
3. Kanter, D., Kfm.

№ 9.

B. Henriette Scheuber, wohnt Kirchenstr. 19.
V. W. Kalckbrenner, wohnt Kalkstr. 23.
— Puzuna, Jul., not. publ.
— Scheuber, Georg, Manuf.-W.-H.
— Maurach, Emil, Buch- u. Musikalien-Hdl.
— Reimann, Joh., Wwe.
— Müller, J., Böttchermstr.
— Müller, Math., Frl.
— Durst, Harald, Hg.
— Kowalew, Ida, Wwe.
— Bergwitz, Ant., Frl.
— Durst, Th., Student.

№ 11.

B. Die Stadt Riga.
— Gabai, S., Tabakhdl.
— Rig. Steuerverwaltung.
— Ohse, G., Frisier-Salon.
— Borchert, Karl, Schreibmat.-Hdl.
1. Pirotzky, Jul., Amtsbote.
2. Strowig, Herm., Portier.
3. Schwager, Joh., Portier.

№ 13.

B. J. Krakau, wohnt 1. Weidendamm 1.
— Schwartz Söhne, Alex., Bankgesch.
— Bergbohm, Alex., Gummiw.-Hdl.

№ 15.

B. Gustav Engelmann's Erben.
V. Hans Engelmann, wohnt Elisabethstr. 11.
— Kurzhals, Heinr., Blumenhdl.
— Mülhens, Ferd., Parfümeriehdl.
1 2. Engelmann, G., Pianofortehdl.
3. Bergbohm, Al., Lagerräume.
6. Preedkaln, J., Expeditor.
7. Sommer, A., Klavierst.
9. Biedel, Arth., Malermstr.
11. Bersin, Schneider.

№ 17.

B. Karl v. Stamm, wohnt Schulenstr. 25.
— Sander, C., Tapisserie.
1. Chmielewski, Vinc., Not. publ.
2. Wulsow, Soph., Dentiste.
3. Frumkin, Nath., Rechtsanw.-Geh.
— Freymann, Joh., Dw.
4. Grünfeld, Pension.
5. Freymann, N., Wwe.

№ 19.

B. Anna Stahlberg.
— „Automat," Restaurant.
— Jenisch, W., Kaffee-Hdl.
— Klaczko. Max, Buchf.-Lehrer.
— Stahlberg, Anna, Hsb.
— Schliskewitz, L., Bmtn.
— Starcke, A., Rentn.
— Zinowsky, F., Zahnarzt.
— Grundmann, Frl.
— Schapiro, S., Mützenmacher.

№ 21.

B. N. Kymmel, wohnt Elisabethstr. 29, W. 2.
— Kymmel, N., Buchhdl.

№ 23.

— sieh Scheunenstr. 25.

№ 25.

B. Ernst Sarsching.
V. Leop. Gronau.
— „Hotel Central", Leop. Gronau.
— Gronau, Leop., Hotelbesitzer.

№ 27.

— sieh Scheunenstr. 31.

№ 29.

— sieh Scheunenstr. 31.

№ 31.

B. Die Rigaer Commerzbank.
V. L. Petrick.
1 2. Rigaer Kommerzbank.
3. Arenstamm, S., Schreib- und Zeichenmat.-Hdl.
4. v. Boetticher, C., Rechtsanw.
5. Arenstamm, W., Kfm.
6. Petrick, Ludw., Bankbmt.
7. Iwanow, Alex., Artellschtschik.
8. Pukschtis, K., Bankdiener.
9. Carlsonn, M., Bankbmt.
10. Gorbunow, Alex., Artelltschik.
11. Sprohge, J., Bankdiener.
12. Lubin, D., Dw.
13. Pukke, C., Frau.
14. Swanitais, J., Bankdiener.
15. Kimont, Ant., Bankdiener.
16. Pastor, A., Heizer.
17. Gorbaschewsky, Step., Bankdien.
18. Tallat, C., Bankdiener.
20. Duschel, J. G., Bankdiener.
21. Molostow, Wass., Artelltschik.
22. Molostow, Alex., Artelltschik.

№ 33.

B. Die Stadt Riga.
— Neubau.

№ 2.

— sieh Kalkstr. 25.

№ 4.

B. Aug. Chomse u. Töchter, wohnen Newastr. 26, W. 25.
1. Blumberg, Nik., Leder- u. Schuhwaaren-Hdl.
2. Tsin-Lun, Theehdl.

№ 6.

B. Geschwister Langer.
V. Albinus Langer.
— Kroß, F., vorm. Gebr. Mey, Tabakhdl.
— Brandenburg, Rich., Tuchhdl.
— Holländer, Emilie, Damenkonfekt.
1. Langer, Albinus, Kfm.
2. Kappeller, Ed., Aeltester.
3. Revaler Papierfabr. (E. J. Johannson), Kontor.
4. Radau, M., Musterzeichner.
5. Westernhagen, M., Dentist.
6. Tettweiler, Friedr., Kfm.
8. Kappeller, Eug., Sparkassenbmt.
9. Schönberg, Wilh., Tischlermstr.
10. Jakobsohn, Peter, Hdlr.
11. Tukkis, Franz, Dw.

№ 8.

B. Paul. Herrmann, wohnt kl. Münzstr. 2.
— Oestberg, Joh., Modew.-Hdl.
— sieh auch kl. Münzstr. 2.

№ 10.

B. Wenzel's Erben, wohnen Gertrudstr. 59.
— Pfeiffer, G., Schirmfabr.

№ 12.

— sieh Nr. 14.

№ 14.

B. Anna Dettmann, wohnt in Lübeck.
V. Arved Alunan, wohnt Dorpater Str. 38, W. 2.
— Rogaler, E., Korsetthdl.
— Plocek, B., Blumenhdl.
1. Thonberg, Gottl., Arzt.
2. Skulte, Jenny, Frl.
3. Bonneval, M., Frl.
— Preedit, Jur, Dw.

№ 16.

B. Rudolf von Transehe-Roseneck's Erben.
V. Rechtsanw. Arth. v. Bochmann, wohnt Thronfolgerboul. 15.
— Brockhausen & Co., W., Korsetth.
1. Funk, A., Graveur.
2. Jansen, Edg., Kontor.
3 4. Jlg. Wollweb., Manuf.-W.-H.
5. Klimowitsch, Nik.
6. Simonson, H., Arzt (Poliklinik).
7. Posdin, Marie.
8. Mühlhardt, Helene, Mäntelnäht.
9. Swaigsne, Jan, Mech.
10. Dettloff, W., Frl.
11. Sobin, Dw.
12. Leimann.

№ 18.

— sieh Kaufstr. 1.

№ 20.

B. Franz. Kieseritzky, geb. Felser.
— Schwanen-Apotheke.
— Kieseritzky, Franz., geb. Felseer, Wwe., Apoth.-Besitzerin.
— Kieseritzky, Ella u. Joseph., Frl.
— Kieseritzky, Wilh., Provisor.
— Mölzer, Percy, Apoth.-Geh.
— Küster, Rud., Provisor.
— Rosit, Arth., Apoth.-Geh.
— Missiunas, Peter, Apoth.-Geh.

№ 22.

B. F. Tambellini, wohnt in Nizza.
V. Frau Frida Rusch.
— Berg, Adalb. G., Uhrenhdl.
— Wintrich, A. Handschuh-Hdl.
— Lewin, Tabakhdl.
— Müller, C. C., Frisier-Salon.
— Rusch, Frieda, Hausverw.
— Dombrowsky, Tischlerwerkst.
— sieh auch kl. Jakobsstr. 2.

№ 24.

B. Karl Landenberg, wohnt Neustr. 9a, W. 4.
— Landenberg, C., Putzw.-Hdl.

№ 26.

B. Charlotte Donner, wohnt Neustr. 5.
— sieh auch Neustr. 5.
— Donner, J., Schirmhdl.
— Schipolowski, C., Modehdl.

№ 26a.

B. A. R. Kause, wohnt Sandstr. 17.
— sieh auch Neustr. 7.
— Kause, A. R., Messerw.-Hdl.

№ 28.

B. C. Jansohn.
1. Jansohn, C., Gold- u. Silberwaaren-Hdl.
2. Jansohn, Carl, Juwelier.
3. Müller, N., Uhrm.
4. Lange, J., Hauswächter.

№ 30.

B. Rich. Kröpsch.
— Kröpsch, A., Konditorei, Weinhdl. u. Restaurant.
1. Kröpsch, Rich., Kfm.
2. Kröpsch, Alb., Kfm.
3. Kalning, Jul., Hg.
4. Preede, Ans, Dw.

Schloßplatz.

№ 1.

— Hauptwache.

№ 3.

B. Die Krone.
— Ssollogub, Wass. Ustin'., Generalleutnant, temp. Generalgouverneur v. Liv-, Est- u. Kurland.
— Sweginzow, Alex. Nik.', Geheimrat, Livl. Gouverneur.
1. Nikitin, N. J., HR, Kanzleichef.
— v. Gersdorff, Nik. Nik.', Bmt. z. bes. Auftr.
2. Livl. Gouv.-Zeitung, Typogr. u. Red.
3. Livländischer Kameralhof.
3. Kolmann, Johann, Kanzlist.
4. Livl. Gouvern.-Regierung.
4. Liewe, Johann, Kanzlist.
5. Senkewitsch, Step., Diener.
6. Kotow, Wass. G., Kutscher.
7. Schwartz, Jakob, Portier.
8. Sharschewsky, Kas., Dw.
9. Swirgsdin, Simon, Kurier.
10. Medwed, Arseni, Oberdwornik.
11. Orlan, Peter, Schutzmann.
12. „Uspensky" Schloß-Kirche.
13. Livl. statist. Gouv.-Komitee.
14. Awotin, Aug., Ger.-Dieener.
16. Livl. ev.-luth. Konsistorium.
17. Livl. Gouverneurs-Kanzlei.
19. Archiv. d. Livl. Gouv.-Reg.
19. Ado, Alex., Archivar.
22. Eichler, Karl, Geschäftsf. d. Bau-Verwaltung.
22. Livl. Gouv.-Bau-Abteilung.
23. Archiv d Gouv.-Domänen-Verw.
24. Livl. Gouv.-Beh. f. Städte-Ang.
25. Livl. Gouv.-Zeichen-Kammer.
— Livl. Gouv.-Veterinär-Abt.
31. Livl. Gouv.-Rentei.
32. Livl. Gouv.-Medizinal-Abt.
— Stanilow, Sav., Ger.-Diener.
33. Pohlis, Iw., Ger.-Diener.
35. Ausin, Jak., Diener.
36. Rode, Andr., Diener.
37. Birsneek, Paul, Gef.-Aufs.
38. Matkewitz, Mich., Dw.
39. Doring, Andr., Ger.-Dieener.
43. Maschkin, Ni., Schloßaufseher.
45. Friesendorff, Ernst Ed.', Gouv.-Architekt.
48. Rummel, Georg, Ger.-Diener.
49. Livl. Gouv.-Verw. für Bauern-Angelegenheiteen.
— Lorenz, E., Ger.-Diener.

52. Rig. Kreispol.-Verwaltung.
— Weidemann, Magn., Ministerial.
53. Kollegium der allg. Fürsorge.
54. Wilde, Arth., SR, Gouvern.-Rentmeister.
55. Innere Zensur, Kanzlei.
— Sermusch, Jakob, Ger.-Diener.
59. Archiv d. Livl. Gouverneurs.
60. Skurjat, Iw., Ger.-Diener.
61. Mikschus, Felix, Ger.-Diener.
62. Iwanow, Iw. Mich.', Exekutor d. Gouv.-Reg.

№ 5.

B. Die Römisch-Kathol. Kirche.
1. Kanzlei der kathol. Kirche.
— Saleschkewitsch, Andr., Diener.
4. Paschtukas, Ambrosius, Vikar.
5. Silowitsch, Peter, Vikar.
6. Wenzlaw, M., Religionslehrer.
7. Graß, Joh., Kaplan.
8. Sienkiewicz, Adolf, Vikar.
9. Nedela, Adolf, 2. Organist.
10. Dukalsky, Mich., Relig.-Lehrer.
11. Scharkis, Kasim., Küster.
12. Kajrewicz, Kasimir, Organist.
13. Bujwid, Anton, Lehrer.
14. Petschko, Iw., Portier.
15. Ritzel, Matth., Lehrer.
16. Kathol. Kirchenschule.
17. Matzejun, Mich., Dw.

№ 2.

B. Die Krone. (Kur. d. Lehrbez).
1. Liperowsky, Alex. Wlad.', KR, Kanzlei-Direktor.
2. Uljanow, Grig. Konst.', WSR, Kurator.
3. Popow, Wass., WSR, Inspektor.
4. Tichomirow, Nik. Iw.', WSR, Inspektor.
5. Wilsjew, A. W., SR, Schuldir.
6. Kanzlei d. Rigasch'n Lehrbezirks.
7. Kieselbasch, Alex., Architekt.
— Kieselbasch, Anna, Arzt.
8. Radionow, Timof., Diener.
9. Busarow, Iw., Diener.
10. Putring, Dav., Dw.

№ 4.

B. Ludw. Klüßmann.
— Saulit, D. J., Kol.-Hdl.
— „Hotel de St. Petersbourg."
— Klüßmann, Ludw., Hotelbes.

Schloßstr.

№ 5.

— Katholische Kirche.
— sieh Schloßplatz 5.

№ 7.

B. J. Balkin's Erben.
V. Herm. Hardell, wohnt kl. Newastr. 8, W. 5.
— Rustad, E. H., Kontor.
— Altmoken Meierei-Prod.-Hdl.
1. Mazejewski, A., littausche Buchdg.
2. Beckmann, G. M., Kontor.
3. Brinckert, Alex., Kontor.
5. Krekler, M., Frl.
6. Jegorow, F., Kfm.
7. Stenderup, Frieda, Frl.
8. Lange, J., Direktor.
9. Pausul, Karl, Dw.

№ 9.

B. W. Bockslaff, wohnt Schloßstr. 18.
1. Smilga, H., Dw.
2. 3. Bockslaff, W., Bureau.
4. Ellis, Charles, Kontor.
5. Koehne, A., Frau.
— Meesenburg, L., Kfm.
— Witt, G., Kontor.
6. Lenz & Rudolff, Kontor.
7. Gregorius, V., Bauunternehmer.
8. Moreland & Sons, S. J., Kont.
9. Britzke, M., Frau.

№ 11.

B. Englischer Club.
V. A. Kröger.
— Englischer Klub.
— Kroeger, Alexand., Verwalter.
— Salmejahn, Dav., Dw.

№ 13.

B. Alex. Mentzendorff.
— Neubau.

№ 15.

B. Alex. Mentzendorff.
— Neubau.

№ 17.

B. Arved Juchter, wohnt Schützenstr. 5.
1. Basse, W., Kontor.
2. Siering & Co., James, Kontor.
4. Cholewo, J., vereid. Rechtsanw.
5. Paulsen, Ernest., Frl.
6. Zaune, Jahn, Diener.
7. Laure, Heinr., Koch.

№ 19.

— sieh Küterstr. 1.

№ 21.

B. Familienlegat W. Basse.
V. Rich. W. Basse, wohnt Elisabethstr. 7, W. 7.
— Rig. Agentur d. Russ. Ges. f. Dampfschiffahrt u. Handel.
— Rig. Schnelldampfer-Ges.
— Russ.-Balt. Dampfschifff.-Ges.
— Helmsing & Grimm.
— Ossekin, W. F., Kol.-Hdl.
— Prieskorn, Th., phot. Bedarfsart.
— Schrader, J., Diener.
— Behr, Jürgens, Dw.

№ 23.

B. Rigaer Börsenbank.
V. E. Thomas, wohnt Domplatz 17.
— Rig. Börsenbank, Geschäftsräume.

№ 25.

B. Die Dom-Kirche.
V. E. Scheuber, Herderplatz 4.
1. Kauke, J., Schndrmstr.
2. Balt. Samenbau-Verb., Kontor.
— v. Rathlef, Harald Gust.', Geschäftsführer.
3. Orientgesellschaft, Kontor.
4. Harff & Heydemann, Kontor.
5. Kade, M., Frau.

№ 6.

B. Carl Schulz' Erben.
V. Edgar Mitschke.
1. Stahl, Ferd., Lithogr. Anstalt.
2. Jute-Manufaktur, Kontor.
3. Mitschke, Edgar, Kfm.
4. Mosdrin, A., Schreiber.

№ 8.

B. L. N. Woronzow's Erben.
V. Theodor Woronzow.
1. Bielby, R., Kontor.
3. Nord. Dampfschifff.-Ges., Kontor.
4. Woronzow, Theod., Kfm.
5. Osolin, Jak., Exped.
6. Passern, B., Frau.
7. Scharey, Nestor, Zollbmt.
8. Welikanow, S. A., Wwe.
9. Johanson, Mart., Tischlerei.

№ 10.

B. M. Petschirstecher.
1. Andersohn, M., Hdlr.
2. Petschirstecher, M., Goldschmied, Hsb.
3. Saffit, Christ. Ad.', Buchhltr.
4. Frey, Joh. Gotth.', Markthdlr.
5. Kononow, Marie, Schndrn.
6. Buschmann, Karl, Markthdlr.
7. Popp, Kathar., Wwe.

№ 12.

B. Die Krone.

№ 14.

B. Griechisch-katholisch. Konsistorium.
V. K. Zwetikow.
1. Konsumverein für Staatsbeamte.
2. Lossky, M. J., Arzt.
2. Lossky, J. K., Sekretär.
3. Griechisch-katholisch. Konsistorium.
4. Sokolow, P. P., Sekretär.
5. Erdmann, W. W., Tischvorsteher.
6. Kriwoschein, J. P., Tischvorst.
7. Kletneek, Chr. Iw.', Tischvorst.
8. Lossky, A. J., Archivar.
10. Schtscherbinsky, Iw., Registrator.
11. Zwetikow, K. M., Rentmstr.

№ 16.

B. Elisabeth Thalheim, wohnt Mühlenstr. 17.
V. Kontor Georg Thalheim, Schloßstr. 16.
— Wiegand, Jul., Kontor.
— Thalheim, Georg, Kontor.
5. Stürmer, K. J., Wwe.
5a. Smidt, Carl, Ing.
6. Wapscha, J., Dw.

№ 18.

B. J. C. Jessen's Erben.
V. Th. Schulinus.
— Rosenkranz & Co., P. H., Maschinenlager.
1. Dombrowsky, Aug., Kontor.
2. Holck & Co., J., Kontor.
3. Wilenkin, B., Arzt.
4. Jessen, J. C., Kontor.
5. Kaehlbrandt, A., Rechtsanw.
6. Reusner, Arth., Rechtsanw.
7. Bockslaff, W., Architekt.
8. Schulinus, Th., Expeditor.
9. Rubert, E., Frau.
10. Doroguisch, Peter, Zollbes.
12. Bridak, P., Platzmstr.
13. Leepkaul, Krisch, Dw.

№ 20.

B. Ed. Neß, wohnt Suworowstr. 31.
— Linde, Karl, Kol.-Hdl.
1. Frankmann, A., Speisehaus.
2. Zughaus, Kath., Vogelhdl.
3. Neß, E., Buchdruckerei.
4. Lakstigal, J., Schuhmacher.
7. Waschkelis, Franz, Schlosser.
8. Tihrumneek, Anna, Wwe.
10. Bruge, Peter, Dw.

№ 22.

B. C. Torp's Erben.
V. Arvid Torp.
1. Freymann, N., Friseur.
2. Ernstson, Ed., Kfm.
3. Blumenau, Leont., Kfm.
4. v. Gruzewsky, H., Bmt.
— Rabinowitz, L., Dentist.
5. Torp, Arved, Glasermstr.
— Torp, Leont., Wwe.
9. Salamann, Jan, Dw.

№ 24.

B. Rigaer Börsen-Komitee.
V. E. Stanischewsky, wohnt Domplatz 17.
— Schneider, Georg, Kontor.
1. Tarifbureau d. Börsenkomitee.
2. Konferenzzimmer der Börse.
4. 2. Russ. Asset.-Ges. gegr. 1835.
5. Börsen-Komitee.
6. Bolderaaer Telegraphenbureau.
— Rig. Börsenblatt, Expedition.
8. Börsen-Komitee, Kanzlei.
— Rig. Börsenblatt, Redaktion.
9. Ingenieurbureau d. Börsenkom.
10. Kasak, J., Dw.
11. Wassaring, J., Wächter.
12. Linde, C., Hg.
13. Poorten, C.
14. Handelsstatistische Abteilung des Börsen-Komitee.
15. Eckmann, Julie, Wwe.
16. Eckmann, A., Bankbmt.
17. Seezen, Luise, Wwe.

Schloßstr., kl.

№ 1.

B. Geschwister v. Pickardt, wohnen Alexanderstr. 11.
1. Abramowski, Fritz, Kontor.
2. Schlicht, Jul., Wwe.
4. Palkowsky, Marie, Wwe.
— Palkowsky, G., Bankbmt.
6. v. Höppner, Ludm., Frl.
7. Emsin, Karl, Schlosser.
8. Subra, Ernst, Kfm.

№ 3.

B. Nik. v. Klot, wohnt Thronfolgerboul. 11.
— Brasilianisches Konsulat.
— Rig. Kreis-Wehrpflicht-Komm.
1. Freymann, Oskar, Exped.
2. Lange, Ed. R., Kontor.
3. Lapsin, R. S., Sekretär.
4. Gunst, Alex., Mechaniker.
5. Kugren, L., Dw.

№ 5.

B. Gust. Lindig's Erben.
V. Rechtsanw. C. Kühn, wohnt kl. Schmiedestr. 1.
1. Schneider, R., Kontor.
2. The Union Cold Storage Co. (Kühlhaus-Ges.), Kontor.
5. Lindig, Klara, Hsb.
— Leepa, J., Schndr.
6. Osol, M., Tischler.

№ 7.

B. Die Krone.

№ 9.

B. Die Krone.

№ 11.

— sieh Schloßstr. 14.

№ 13.

B. Rigaer Bischofsstuhl.
1. Goerke, G., Tischler.
2. Schtschukin, Joh., Priester.
3. Lindenberg, Louise, Wwe.
4. Teich, Karl, Lehrer.
5. Birsul, A., Wwe.
6. Porat, A., Hg.
7. Tschernogorow, Bmt.
8. Damberg, J. G., Expeditor.
9. Andrshejewski, J., Kutscher.
10. Grigaitis, Andr., Dw.

№ 15.

— sieh kl. Küterstr. 1.

№ 17.

B. A. Schrader.
1. Schrader, A., Steinhauerei.
2. Goertchen Karl, Amts-Buchh.-M.
3. Bensohn, J., Hdlr.

№ 19.

B. E. M. Radetzky's Erben.
V. W. Radetzky.
1. Radetzky, W., Gürtlermstr.
3. Blank, W., Modistin.

№ 21.

B. Arved Torp, wohnt Schloßstr. 22.
1. Jatanowitz, Warw., Frl.
2. Muntiner, F., Schuhmacher.
3. Kanter, Joh., Buchdrucker.
4. Efelstein, Chaim, Hdlr.
5. Ignatan, Bened., Schutzm.

№ 23.

B. Torp's Erben.
V. Arved Torp, wohnt Schloßstr. 22.
— Torp, Arved, Glaserwerkst.

№ 25.

— sieh Schloßstr. 24.

№ 27.

— sieh Jakobstr. 3.

№ 2.

B. Rigaer Bischofsstuhl.
— Kanzlei des Erzbischofs von Riga und Mitau.
1. Agathangel, Erzbischof.
2. Innokenti, Archimandr., Oekon.
3. Igumen, Mos., Rentmstr.
5. Lossky, Jul., HR, Sekretär.

№ 2a.

B. Rigaer Bischofsstuhl.
— Grünwaldt, Ev., Kfm.
— Kopp, Anna, Wwe.

№ 4.

B. St. Jakobi-Kirche.
V. Th. Meuschen, wohnt kl. Schloßstr. 6.
1. Latter, B., Klempner.
2. Schneider, Adolf, Tischler.
3. Damme, J., Schndr.
4. Tirrum, H., Buchbinder.
5. Lange, Andr., Kirchendiener.
6. Kalning, Andr., Leichenträger.

№ 6.

B. St. Jakobi-Kirche.
V. Th. Meuschen.
— Schiller, Wold., vorm. Alfr. Burmester, Kontor.
1. Girgensohn, Th., Oberpastor.
2. Greiner, Andr., Dw.
3. Meuschen, Th., Kirchenschreiber.
— Meuschen, Harriet, Frl.
4. Klawin, J., Glockenläuter.

Schmiedestr.

№ 1.

— sieh Kalkstr. 20.

№ 3.

B. Emilie Weichler, wohnt Kalkstr. 22.
— Lilau, J. L., Tischler.
— Grünberg, P., Putzhdl.
— Blechstein, A., Bürstenw.-Hdl.
1. Seehahn, Anna, Schndrn.
4. Sonn, L., Korbmacher.
4. Sonn, Heinr., Korbmacher.

№ 5.

B. Alf. Blechstein, wohnt Pferdestr. 17, W. 2.
— Kühn, E., Putzhdl.
2. Johannsohn, K., Uhrm.-Mstr.
3. Keßler, A., Galant.-Werkstatt.
4. Naudicks, G. F., Wwe.

№ 7.

B. Frau Julie Popp.
— Hansen, K., Graveur.
— Steckerhoff, Anna, Putzhdl.
— Brauer, L., Putzhdl.
1. Johannsohn, J., Uhrm.
2. Stillbach, Rosetta, Wwe.
3. Katzmann, P., Wwe.
4. Popp, Konrad, Rentn.

№ 9.

B. Konvent zum heiligen Geiste.
— Blechstein, Ph., Bürstenhdl.
— Chaikewitsch, Niederl. „Narsan".
— Krüger, Berta, Putzhdl.
— Gailes, Pauline, Kolonialw.-Hdl.
1. Groot, Sophie, Frl.
3. Möller, Aug., Frl.
4. Heinrichsen, Olga Frl.
5. Rohrenberg, Ida, Frl.
6. Haken, Lina, Frl.
7. Polko, Elise, Frl.
8. Caspari, Math., Frl.
9. Tiedemann, M., Frl.
10. Matthiesenn, O., Frl.
11. Herrmann Wilh., Elektro-Techn.
12. Schrenk, L., Wwe.
13. Ede, Hermine, Frl.
14. Frantzen, M., Frl.
15. Rohrenberg, M., Frl.

16. Stürmer, B., Frl.
17. Poswol, Gertrud, Frl.
18. Hagen, Georg, Bankbmt.
19. Eggert, Ernst, Priv.
20. Müller, Julie, Wwe.
21. Götz, Charl., Frl.
22. Witthoff, Heinr., Bmt.
23. Thieß, Emma, Frl.
24. Rauert, Wilh., Priv.

№ 11.

— sieh Conv. z. hl. Gst. Haus 9.

№ 13.

B. A. Hartmeyer's Erben.
— Sebrowsky, J., Modew.-Hdl.
1. Sebrowsky, Th., Kfm.

№ 15.

B. Aug. Schirmacher.
1. Schirmacher, A., Schuhm.-Mstr.
— Schirmacher, A., Schuhw.-Hdl.

№ 17.

B. F. Reymer, wohnt Romanowstr. 73.
— Monopol-Bude Nr. 7.
2. Sacks, Wera, Frl.
3. Cheifetz, Rob., Goldschm.
4. Prussack, Jos. Schndr.

№ 19.

B. C. Marschütz, wohnt Böttcherstr. 7.
— Marschütz, A., Klempnerei.
2. Snoting, Anna, Schndrn.
3. Herrmann, Berta, Hebamme.
4. Richter, W., Goldschmied.
5. Sturm, Minna, Weißnäht.

№ 21.

B. Joh. Behrsing.
1. Behrsing, Joh., Schndrmstr.
2. Luschewitz, M., Kellner.
3. Sehle, Jul., Friseur.
4. Pirum, Anna, Modistin.
5. Kern, Viktor, Kfm.

№ 23.

B. N. Schilensky.
1. Schilensky, N., Wäsche-Fabr.
— „Rishskija Wedomosti", Redaktion.
2. 3. Schilensky, N., Kfm.

№ 25.

B. N. Schilensky, wohnt Schmiedestr. 23.
— Israelsohn, Abr., Delikat.-Hdl.
— Despreaux, A., franz. Leihbibl.
1. Schmiedel. A. u. E., Putzhdl.
2. Schmehmann, L., Kfm.
3. Chasen, A., Kravatten-Fabr.
4. Furmann, Markus, Bäcker.
5. Mischka, Alex., Ladendiener.
6. Sahlit, Pet., Dw.
7. Scheffel, Leber., Fleischermstr.

№ 27.

B. R. F. Gudsche, wohnt kl. Schmiedestr. 16, W. 6.
— Lewitas, Ch., Kolonialw.-Hdl.
— Sehl, Julius, Damen-Friseur.
— Cheifetz Rob., Goldschm.-Werkst.
— Daniller, Th., Galanteriew.-Hdl.
— Borkum, R., Hutfabrik.
— Krebs, A., Delikateßw.-Hdl.
1. Gabrilowitsch, A. L., Arzt.
2. Berkowitz, Benj., Bevollm. der Firma A. S. Wiktorsohn.
3. Kistenmacher, Karl, Photograph.

№ 29.

— sieh Haus 31.

№ 31.

B. H. Danziger u. J. Jacobsohn.
— Raschill, J., Milchhdl.
— Michelsohn, J. S., Weinhdl.
1. Oberg, Karl, Kfm.
2. Lewin, Boruch, Kfm.
3. Hoff, A., Rechtsanw.
4. Michelsohn, Joss. S., Kfm.
5. Danziger, Herm., Kfm.
6. Jacobsohn, Jeannot, Kfm.
7. Danziger, Herm., Druckerei.
10. Kaulin, M., Tanzlehrer.
12. Skerst-Skulte, Karl, Dw.

№ 33.

B. L. Blankenstein.
1. Blankenstein, Leib. Buchdruckerei u. Wohnung.
2. Simsohn, J., Hdlr.
3. Brickmann, Karol., Wwe.
4. Blankenstein, Chaim, Kfm.
6. Weger, Mowscha, ebr. Pension.
7. Boby, Nathan, Lederhdlr.
8. Liebet, Julie, Wwe.
9. Danilewsky, Konst., Schuhm.
10. Preede, E., Buchhltr.
11. Bailson, Leib, Zunahtm.
12. Scheer, J., Schndr.
15. Kasakowsky, F., Tschlr.
16. Kamerasse, Chaim, Goldschm.
17. Isakson, R., Kfm.
18. Borkum, Aron, Mützenm.
19. Abramowitsch, J. M., Mützenm.
20. Bassner, M., Mützenmacher.
21. Fradkin, Ch., Kfm.
22. Köhler, Alphons, Tanzlehrer.
26. Dimdin, Reinh., Wächter.
28. Steinberg, Theod., Drechsler.
29. Roschanowsky, Franz, Dw.

№ 35.

B. Fr. v. Samson-Himmelstierna, wohnt Jakobsstr. 12.
V. Fr. Michalsky.
1. Kalnin, K., Kol.-Hdl.
2. Michalsky, F., Schuhmacher.
3. Preß, Ph., Juwelier.
4. Boeckler, Theophile, Masseuse.

№ 37.

B. S. Rosenberg.
1. Borkum, A., Hutfabrik.
2. Rosenberg, S., Schndr., Hsb.
6. Naudike, Berth., Dw.

№ 39.

B. Marie Eckers, wohnt Elisabethstr. 33.
1. Frey, Joh., Frl.
2. Mantneek, Peter, Hg.
3. Gläser, Herm., Bahnbmt.
4. Kaminsky, Charl., Wwe.

№ 41.

B. Alex. Fr. Tyron.
1. Tyron, Alex. Fr., Hsb.
2. Pikaneser, F., Musiklehrer.

№ 43.

B. Arthur Baron Grothuß.
1. 2. v. Grothuß, A., Buch- und Steindruckerei.
3. Pinus, S., Hg.
4. Estersohn, Mich., Schndr.
— Estersohn, Ch., Hg.

№ 45.

B. Ed. Schröder.
1. Strautmann, W., Bmt.
2. Launert, Heinr., Bahnbmt.
3. v. Kurtzenbaum, Karl, Rentner.
4. Schröder, Ed., Hsb.
5. Biedermann, S., Frl.
5. Rosenthal, Anna, Wwe.
6. Grotcky, Pauline, Kassirerin.

№ 47.

B. Phil. Lehmann.
1. Huttner, Ch., Wäsche-Fabrik.
2. Eliasstamm, Isak, Juwelier.

№ 49.

B. Handelshaus Leopold Neuscheller, St. Petersburg.
V. Nik. Tabbing, wohnt Altstadt 12.
— Amende, John F., Kravattenfabr.
2. Amende, John F., Kfm.
3. Grauding, John, Kfm.
5. Kaney, Jul., Dw.

№ 51.

— Neubau.

№ 53.

B. Geschwister Pladde.
V. J. G. Pladde, wohnt Kalnezeem. Str. 29.
1. Mowschewitz, J., Schndr.
2. Ginzburg, M., Malermstr.
3. Meyer, Luc., Wwe.
4. Pawar, J., Damenschndr.
5. Jasko, Ossip, Dw.

№ 55.

B. Luise Lindenberg, wohnt kl. Schloßstr. 13.
1. Entin, N., Zunahtmacher.
2. Borkum, N., Hutfabrik.
3. Schloßberg, D., Glaser.
4. Borkum, M., Hutmacher.
6. Seidler, A., Frau.

№ 57.

— Speicher.

№ 59.

B. Dr. B. M. Kretschmer, wohnt in Dwinsk.
V. Jos. Paß.
1. Paß, Jos., Kartonnagenfabr.
6. Wolschonok, M., Hdlr.

№ 61.

B. Dr. B. M. Kretschmer, wohnt in Dwinsk.
V. Jos. Paß, wohnt Schmiedest. 59.
1. Jochelmann, J., Kol.-Hdlr.
4. Einuß, Moses, Klempner.
5. Smuskowitz, Gabr., Tintenm.

№ 63.

B. Rifka Schapiro.
— Löwensohn, J., Kolonialw.-Hdl.
— Schmidt, G., Schuhw.-Hdl.
— Gottfriedt, John. Stadtauft.-Lok.
— Pursik, Nik., Klempner.
1. Lewinsohn, M., Schndr.
3. Schapiro, Rifka, Hsb.

№ 2.

B. Dritte Rig. Gesellsch. gegenseit. Kredits.
V. Andr. Isand.
— 3. Ges. gegens. Kredits.
— Grünfeldt, C., Putz- u. Modehdl.
— Saizew, T. O., Bürstenw.-Hdl.
3. Isand, Andr., Hausverw.
4. Fehnhann, Andr., Maschinist.
— Zeimer, J., Dw.

№ 4.

B. Louis Tolksdorf, wohnt Bartausche Str. 2.
1. Lervos, Alma, Frisier-Salon.
2. Gottschlich, H., Putzgeschäft.
— Grünwaldt, Ottomar, Schreibmat.-Hdl.
4, 5. Grünwaldt, Ottomar, Kfm
6. Julius, L., Hg.
7. Gottschlich, H., Putzmacherin.
8. Lervos, Alma, Friseuse.

№ 6.

B. Alf. Blechstein, wohnt Pferdestr. 17, W. 2.
1. Lewetin, K., Damenkonf.-Gesch.
2. Krause, L., Malerei.
4. Blechstein, Alf., Bürstenhdl.
5. Wiekfeldt, Otto, Schndr.
6. Popp, Anna, Putzmacherin.
7. Popp, Anna, Putzhdl.

№ 8.

B. Brüdergemeinde.
V. Paul Schippang.
1. Weber, D., Putzmacherin.
2. Rosenblatt, D., Frisier-Salon.
3, 4. Schiprang, Paul, Prediger.
5. Iwanson, Amalie, Frl.
6. v. Stahl, Charl., Wwe.
7. v. Haken, Minna, Frl.
8. Baumann, M., Expreß.

№ 10.

B. Die Stadt Riga.

№ 12.

B. Hugo Gottlieb, wohnt Kalkstr. 35.
— Moseas, Feige, Putzhdl.

№ 14.

B. Alex. Bischoff, wohnt Königsstr. 11.
— Gibert, A., Hutfabrik.
1. Joffe, M., Damen-Konfektion.
2. Edolf, Julie.
3. Lissowsky, E., Hebamme.
4. Massejew, P.
8. Eintzen, Anna, Bäckerei.

№ 16.

B. Elis. Wolff.
— Wolff. A., Drechslerw.-Hdl.
1. Wolff, Elis., Wwe., Hsb.
2. Preß, Bernh., Graveur.
3. Kretschmann, Kath., Masseuse.

№ 18/20.

B. W. Vajen, wohnt Schulenstr. 2.
— Vajen & Co., W., Kol.-Hdl. en gros.
— Schapiro, S., Putzhdl.
— Glücksmann, M., Buchhdl.
— Gersohn, Is., Schirmhdl.
1. Hochmann, Sch., Kontor.
2. Johannsen & Schneider, Kontor.
3. Gottfriedt, Rob., Rechtsanw.
4. v. Radecki, W., Wwe., Pension.
5. Reichel, S., Kfm.
6. Gulbe, Jak., Kapitän.
7. Kuschko, F. J., Revierauff.
8. Schadowsky, K., Buchhltr.
9. Reinhold, Dav., Dw.

№ 22.

B. K. Osolin, wohnt Matthäistr. 68.
— Sergejew, Andrei, Kol.-Hdl.

№ 24.

B. F. W. Windisch, wohnt Theaterstr. 1, W. 1.
— sieh Theaterstr. 1.

№ 26.

B. F. W. Windisch, wohnt Theaterstr. 1, W. 1.
— sieh Theaterstr. 1.

№ 28.

B. Gebrüder Aug. u. C. Mündel.
1. Succo, R., Instrument.-Macher.
2. Grempler, J., Messerschm.
3. Budnew, Samuel, Tapezierer.
5. Kriwitzki. A., Wwe.
6. Mey, Marie, Frau.
7. Dißner, Karl, Ladendiener.
8. Saulit, M., Dw.

№ 30.

B. Alwine Thau.
1. Hecking, Fr., Stroh- u. Filzhutf.
2. Schönbar, L., Putzm.
3. Gordon, L., Arzt.
4. Schmuelowitz, K. A., künstl. Blumenhdl.
5. Bernhardt, S., Hg.
6. Schneider, Alide, Wwe.
— Thur, Alide, Wwe.
7. Hecking, Friedr., Hutm.
8. Thau, Alw., Hsb.
9. Obermeier, A., Chorist.
10. Neuberg, K., Hg.
11. Schönbar, L., Putzm.
12. Caspar, Friedr., Buchhdlr.

№ 32.

B. Ida Kunath, geb. Huickel, wohnt Fellinerstr. 3.
V. Friedr. Saschewski.
1. v. Hacks, A., Frau.
2a. Müller, O., Frl.
3. Kubdanz, A., Frau.
4. Saschewsky, F., Zollbmt.
5. Petersohn, Karl, Musiker.
7. Datschkus, A., Arbeiter.
— Herrmann, J., Schuhm.-Mstr.

№ 34.

B. Emma Harmsen.
1. Springis, J., Schuhmacher.
2, 4. Weißberg, Wilh., Malermstr.
3. Harmsen, Emma, Hsb.

№ 36.

B. Nyenstaedt's Wittwen-Convent.
V. Wilh. Juon, wohnt Nikolaistr. 8.
— Stohte, Amalie, Oberin.
— Duncker, Emma, Wwe.
— Müller, Aug., Wwe.
— Lasewsky, J., Wwe.
— Leth, Gertrud, Wwe.
— Vogt, Elis., Wwe.
— Bertelson, Anna, Wwe.
— Stoß, A., Wwe.
— Schmidt, E., Wwe.
— Schlicht, Paul., Wwe.
— Muntiner, Konst., Wwe.
— Blenck, Albertine, Wwe.
— Grünthal, Ch., Wwe.
— Seemel, Marie, Wwe.
— Weber, Nat., Wwe.
— Kulikowsky, Ottilie, Wwe.
— Buttowitz, Anna, Wwe.
— Martuschewitz, Amalie, Wwe.
— Ripar, Jahn, Dw.

№ 38.

B. Lit.-prakt. Bürgerverbindung.
1—5 sieh Riesingstr. 17.
7. Löffler, Paul., Frl.
— Löffler, Wilh., Buchhltr.
8. Gennert, W., Wwe.
9. Leekney, Friedr. Alfr., Amts-Malermeister.
10. Chait, A., Hdlr.
11. Mischkin, Jak., Dw.
12. Segelmann, R., Putzhdl.

№ 40.

— sieh Schmiedestr. 38.

№ 42.

— sieh Weberstr. 14.

№ 44.

— sieh Weberstr. 14.

№ 46.

— sieh Weberstr. 15.

№ 48.

B. A. Isermann.
1. Moseas, Jos. u. Leis., Kfm.
2. Isermann, Aug., Schmiedemstr.
3. Weisager, M., Kfm.
4. Weisager, Ch., Kfm.
5. Schönhoff, C. Aug., Kfm.
6. Kalning, K., Kfm.
7. Eichler, Karl, Buchhltr.
8. Graßmann, M., Dw.
9. Steding, Friedr., Schndr.

Hofgebäude.

2. Aboling, J., Bureaubmt.
3. Ullrich, Oskar, Hg.

№ 50.

B. H. Steinert.
1. 2. Steinert, H., Mech. Werkst.
3. Levy, Max, Kontor.
4. Steinert, H., Hsb.
— Johannson, Olga.
5. Römer, Herm., Musiker.
6. Glöde, G. J., Buchbdr.
7. Braun, G., Werkf.
8. Leitmann, P., Dw.

№ 52.

B. Ernst Lorenz.
1. 2. Lorenz, E., Leihkasse.
3. Lorenz, Ernst, Hsb., Kfm.
4. Rudolf, Josef, Kfm.
5. Schulz, Konrad, Dw.

№ 54.

B. Lewansky's Erben, wohnen Thronfolgerboul. 6, W. 7.
1. 11. Wares, G., Schndr.

2. Julius, Paul, Schndr.
3. Rebane, Joh., Schndr.
4. Ponzelejew, F., Dw.
5. Ujsson, D., Hdlr.
6. Saar, Pet., Schndr.
7. Lingnau, Aug., Wwe.
8. Rinks, Karl, Hdlr.
10. Ratneek, Pet., Expreß.
12. Weide, Karl, Hg.

№ 56.

B. Adele Wendt.
1. Abolin, J., Brothdl.
3. Rig. Träger-Artell.
4. Kramming, G., Hdlr.
5. Hencke, Chr., Wwe.
6. Wendt, Adele, Hsbn.

№ 58.

B. Joh. Kühl.
1. Kühl, Joh., Stuhlm.-Mstr.
2. Wotkow, N., Kfm.
3. Andersohn, Mar., Wwe.
4. Kimcke, Wwe.
5. Jadlowker, M., Kfm.
6. Waldmann, Aug., Stuhlm.

№ 60.

— Speicher.

№ 62.

— sieh Stallstr. 1.

№ 64.

— sieh Haus 66.

№ 66.

B. Anna Stern.
— Neubau.

№ 68.

B. Anna v. Polonsky, wohnt in Charbin.
V. Jan Jankewitz.
1—5 sieh Karlsstr. 15.
6. Dannemann, Abr., Kfm.
7. Scheer, J., Schndr.
8. Wulfsohn, D., Kfm.
9. Chodakow, Jak., Buchhltr.
10. Pintschuk, W., Schriftsetzer.
11. Jankewitz, Jan, Kolonialw.-Hdl.

№ 70.

B. J. F. Bienemann.
— Jacobsohn, E. M., Kol.-Hdl.
— Monopolbude Nr. 29.
2. Saborny, S., Monopolverk.
3. Bienemann, J., Hsb.
5. Schiding, J., Dw.

№ 72.

B. Sim. Wulff, wohnt Karlsstr. 19.
1—11 sieh Karlsstr. 19.
13. Zech, Rud., Kontor.
14. Birkhahn, B., Kfm.
15. Schugal, M., Schndrn.
16. Rendel, Ch., Kfm.
17. Borkum, L., Zahnarzt.
18. Jäger, J., Kfm.

№ 74.

B. Bertha Willborg.
1. Schmemann, H., Frau, Krav.-M.
2. Jwanow, L., Schlossermstr.
3. Cheifetz, Notte, Kfm.
4. Willborg, Berta, Frl.
— Leya, Eugen.
5. Eichmann, Eugen, Tischlr.
6. Popp, Karl, Töpfermstr.
7. Jwaschkewitsch, Peter.
8. Schröder, Karl.

№ 76.

B. Olga Gruel, geb. Sonn, wohnt Dorpater Str. 55a, W. 1.
V. D. Rosinow.
1. Rosinow, D., Landmesser.
2. Zipow, Kalm., Buchb.
3. Bernstein, J., Färber.
5. Seresin, J., Schuhm.
8. Leiskin, Frau, Hdlrn.

№ 78.

— sieh Herrenstr. 34.

Schmiedestr., kl.

№ 1.

B. Las. Salomonsohn, wohnt Packhausstr. 5, W. 5.
V. Jak. Kuhle, wohnt Marienstr. 5, W. 28.
1—10 sieh Sandstr. 29.
11. Kühn, Karl, Rechtsanw.
12. Lurie, S. L., Lehrer.
13. Wilhelmsohn, G. J., Kfm.
14. Jandau, J. G., Bmt.
15. Medne, Joh., Schndr.

№ 3.

B. Las. Salomonsohn, wohnt Packhausstr. 5, W. 5.
V. Jak. Kuhle, wohnt Marienstr. 5, W. 28.
16. Jurgutis, K., Dw.
17. Palm, Elis., Wwe.
18. Itzmann, Karl, Schuhmacher.
19. Lewinson, S. M., Kfm.
20. Jonow, A., Wwe.
21. Mack, E. u. L., Modistinnen.
22. Monkewitsch, A. K., Musiklehrn.

№ 5.

— sieh Sandstr. 37.

№ 7.

B. C. Bienemann, wohnt Thronfolgerboul. 6.
1. Rattay, Helene, Wwe.
— Rattay, C., Kürschner.
2. Werschun, J., Kol.-Hdl.
3. Berg, K., Schuhmacher.
4. 5. Jegorow, J., Stabskapt.

№ 9.

B. A. Goltz u. R. Franck.
3. Goltz, Wilh., Buchhdlr.
4. Franck, Wilh., Rentier.
5. v. Korff, Jenny, Wwe.

№ 11.

B. Emma v. Wolsky.
1. Zitowsky, E., Uhrenhdl.
2. Handik, Jos., Glasschleifer.
3. v. Wolsky, Emma, Hsbn.
— v. Wolsky, Jos., Bmt.
4. Leya, Joh., Kfm.
5. Zehley Ludw., Amts-Drechslerm.
6. Loms, Mich., Hg.
7. Rathenberg, Rud., Elektrotechn.

№ 13.

B. Amal. Kehse, wohnt Witebsker Str. 39.
— Zehley, Ludw., Drechslerwerkst.
1. Schitin, S. W., Schndr.
2. Krause, A., Töpfer.
3. Hosias, S., Putzmacherin.

№ 15.

B. Die Große Gilde.
— „Klosterkeller."

№ 17.

B. Die St. Johannis-Gilde.
1. „Johanniskeller."
3. Brückmann, Friedr., Portier.

№ 19.

B. Katharina Graß.
— Sonn, H., Korbw.-Hdl.
1. Uhlmann, Karl, Vergolder.
2. del Frate, F., Frl., Kitt-Anst.
3. Graß, Kath., Hsbn.
4. Brudnoch, K., Buchbinder.
5. Guthmann, J., Wwe.
6. Behrsing, Charl., Wwe.
7. Osolin, Georg, Buchbinder.
10. Birsneek, J., Hg.

№ 21.

B. Katharina Graß, wohnt kleine Schmiedestr. 19.
— Tennissohn, Fr., Graveur.

№ 23.

B. Geschwister Thieß.
— I. Wiener Handschuh-Fabrik, Inh.: J. Loewenstein.

№ 25.

B. Nik. Wolkow, wohnt Schmiedestr. 58.
— Rosenbaum, Joh., Bürstenhdl.
— Waape, H., Tabakhdl.
— Hancke, G., Frisier-Salon.
— Danziger, Georg, Handschuh-Hdl.
— sieh auch Stegstr. 9.

№ 2.

B. Versicherungs-Gesellsch. „Rossija".
1. 2. Wilhelmsohn, Georg, Restaur.
3. 4. Weise, Karl, Pianofortefabr.
6. Frisch, Woldemar.
7. Leeping, K., Schuhm.

№ 4.

B. A. Pfab's Erben.
V. E. v. Wiedersperger.
1. Strasde, Karl, Tapezierer.
2. v. Wiedersperger, Ed., Kfm.
3. Stolterfoht & Co., Paul, Kontor.
4. v. Wiedersperger, F., Wwe.
5. Lehmann, O., Schule.
5. Lehmann, O., Schulvorsteherin.
6. Skribanowitz, Eli., Wwe.
7. Leya, Karl, Schndrmstr.
8. Wackernagel, F., Schndr.
9. Strungs, J., Dw.
10. Braun, Anna, Modistin.

№ 6.

B. J. S. Glaßmann.
1. Glaßmann, J. S., Klempnermstr.
2. Arolowitz, H. K., Buchhltr.
4. Bergmann, Ed., Jng.
5. Berg, Gust., Schndrmstr.
6. Taffer, S., Kfm.
7. Klaff, Mark., Klempner.
9. Row, Miß, Lehrerin.

№ 8.

B. Osche's Erben.
V. Emilie Osche.
— Osche, A., Bäckerei.
1. Osche, Emilie, Wwe.
2. Vogel, M., Wwe.
3. Weichert, Ludw., Kfm.
4. Siesenberg, Andr., Kfm.
5. Klüßmann, Hans, Geschäftsf.
— Krumin, Mart., Dw.

№ 10.

B. J. Plume, wohnt Dorpaterstr. 7.
1. Zimdin, J., Seltersbude.
2. Elsert, J., Schneidermstr.

№ 12.

B. J. Plume, wohnt Dorpaterstr. 7.
— Hirschmann, L., Klempnerei.
— sieh auch Pferdestr. 11.

№ 14.

B. Alex. Sapenin, wohnt Moskauer Str. 103.
V. W. Terentjew.
2. Terentjew, W., GS.
— Ziegler, L., Kfm.
3. Tiedemann, M., Schndrn.
4. Sarak, Jan, Dw.

№ 16.

B. Rob. Gudsche.
1. „Expreß", Rig. Dienstm.-Artell.
3. Hausmann, Konst., Kontor.
4. Zehrpe, Paul, Hg.
5. Speisa, J., Vermitt. „Merkur".
6. Gudsche, Rob., Kfm.

№ 18.

B. C. Classen's Erben.
— Goertchen, C., Galanteriew.-Hdl.
1. Krebs A., Gold- u. Silberw.-H.
3. Saktis, Alex., Friseur.
4. Aronstamm, Fr., Frau.
5. Dubucq, Edgard, Kfm.
6. Luber, P., Restaurateur.
7. Fiedler, K., Rentner.
8. Schultz, Julie, Kfm.-Wwe.
9. Classen, A., Frl.
10. Luber, A., Rentner.

№ 20.

B. J. L. Fingerhut.
— Fingerhut, J. L., Konditorei.
— Plath, Fr. Eug., Schuhw.-Hdl.
— Ramberg, John, Optisch. Mag.
— Fingerhut, J. L., Konditor.
— Marmann, Ernst, Dw.

№ 22.

B. M. B. Heede.
— Hack, A., mech. Stickerei.
— Heede, Heinr., Buchhdl.
1, 3. Heede, M. B., Buchb.-Mstr.
2. Heede, H., Buchhdlr.

№ 24.

B. Frl. Amalie Anspach.
— Pack, R., Putzw.-Hdl.
1. Anspach, A., Hsb.
2. Worm, Adolf, Zahnarzt.
3. Eberhard, E., Wwe.
4. Hintzenstern, Fr., Kfm.
5. Legsding, Fritz, Dw.

Schwarzhäupterstr.

№ 1.

B. Die Gesellschaft „Ressource".
V. Fr. Blahse, wohnt Nikolaistr. 9.
— Stein, Friedr., Kontor.
— Makarow, K. G., Kontor.
— sieh auch Rathausplatz 3.

№ 3.

B. C. Hartmann, wohnt Georgenstr. 1, W. 3.
— Angelbeck & Co., Th., Kol.-Hdl. en gros.

№ 5.

B. Leonty Kirdsiuk, wohnt Rumpenhofsche Str. 25.
— „Odessa", Trakteur.
— Lavinsky, Bened., Restaurateur.

№ 2.

B. Zemach Horon.
— Faifenbinder, Jw., Garküche.
— Popow, S. F., Tabakhdl.
— „Tannhäuser", Bierbude.
2. Hasenfuß, Georg, Schuhm.
3. Horon, Zemach, Hsb.
4. Sultow, Jw., Hdlr.
6. Melamet, Slom., Schndr.
7. Fedorow, Jek., Wwe.
8. Hindelewitsch, J. M., Lehrer.
9. Abraham, J. Ch., Kfm.
11. Straß, Abr., Schuhhdl.
12. Lenkewitsch, Jw., Dw.
— Schulinsky, J., Milchbude.

№ 4.

B. J. J. v. Berckholtz's Familien-Legat.
V. August Grosset, Suworowstr. 2.
1. Starr & Co., Kontor.
2. v. Schoepff, G. E., Kontor.
3. v. Otto, Karl, dim. Forstmstr.
4. Timmermann, Jahn, Dw.

Schwimmstr.

№ 1.

— sieh Sünderstr. 8.

№ 3.

— sieh Sünderstr. 10.

№ 5.

B. Professor Otto Seeck, wohnt in Greifswald, Frau Helene v. Zimmermann, geb. Seeck, wohnt in Hamburg, u. Frau Jenny Haensell, geb. Seeck, wohnt in Jena.
V. Advokat Daniel Zimmermann, wohnt Basteiboul. 6.
— Thalrose & Atlas, Lederhdl.
— Alber, Ch. L., Zunahtm.-Hdl.
— sieh auch Sünderstr. 12.

№ 7.

— sieh Sünderstr. 14.

№ 9.

— sieh Herrenstr. 22.

№ 11.

— sieh Herrenstr. 15.

№ 13.

B. G. Ruhncke, wohnt Elisabethstr. 49, W. 2.
— Wetterich, Adolf, Drogenhdl.

№ 15.

B. St. Johannis-Kirche.
2. Bernewitz, E., Oberpastor.

№ 17.

B. Osk. Prüffert.
— Blumenthal, J. H., Lederhdl.
— Fradkin, H. P., Kol.-Hdl.
2. Lebedow, Leo H., Kont. u. Wohn.
3. Prüffert, Oskar, Hsb.
4. Gutmann, Mendel, Hdlr.
5. Engel, Nat., Wwe.
6. Preßmann, Moses, Kfm.
8. Tatarschuck, J., Dw.

№ 19.

B. Rud. Reinh. Meyer-Stocker.
2. Keilmann, Eug., Bur.-Bmtn.
3. Meyer-Stocker, Rud. Reinh., Kfm.
5. Heß, Adolf, Küfer.
6. Wigdorsohn, B., Hdlr.
8. Klein, Frau.
9. Baumann, Ernst, Diener.
10. Mentzendorff, Aug., Angestellte d. Firma.
12. Weinberg, Sch., Kfm.
1. Kadik, Ernst, Kutscher.
2. Matschtam, Janne.

№ 21.

B. Sch. Rippenbein, wohnt Alexanderstr. 104.
V. Ch. Mündlin.
— Rittow, E., Lederhdl.
— Behrmann, J., Schreiber.
— Hurwitz, M., Hdlr.
— Reinberg, A., Herrengard.-Hdl.
— Mündlin, Ch., Zunahtmacher.
3. Lewin, Sch., Kfm.
8. Fischer, M., Theatergard.-Verm.

№ 23.

B. Frl. Emma Brauser.
1. Lehr, Benno, Agent.
— Bergmann, Martin, Agent.
2. Arbeitsbureau d. Jungfr.-Ver.
2. Willemson, Olga, Wwe.
— Willemson, Edgar, Hg.
— Willemson, Alex., Schriftgießer.
3. Brauser, Emma, Frl., Hsb.
4. Schmidt, Marie, Wwe., Lehrerin.
5. Stünzi, Wilhelmine, Wwe.
6. Eberhardt, Pauline, Wwe.
— Grüning, Henr., Wwe.
7. Mertens Alide, Handarb.
8. Maresch, Elise, Schndrn.
9. Glave, Charl., Handarb.
10. Tawwe, Doroth., Wwe.
11. Streineek, Lawise, Hdlrn.
12. Keilmann, Olga, Frl.
13. Bergfriedt, Joh., Hdlrn.
14. Kalning, Karol., Wwe.
15. Laßmann, J., Dw.
16. Ehlertz, Kath., Wwe.
17. Harder, Emma, Frl.
— Harff, Natalie, Frl.
18. Eckert, Olga, Schndrn.

№ 25.

B. C. H. Wagner, wohnt Nikolaistr. 71.
— Vogel, J., Mehlhdl.

1. Lurie, Ludw., Kfm.
2. Hackel, Ed., Küfer.
5. Bock, Charl., Wwe.
5. Heyne, G., Privatier.
7. Hahn, Gottfr., Hg.
8. Musinowicz, Nik., Küfer.
10. Kunstmann, Rud., Masch.

№ 27.

B. Valerian Andrshejewski.
— Andrejewsky, Val., Lederhdl.
— Hirschowitz, Hirsch, Fruchthdl.
— Leevin, J., Kol.-Hdl.
— Finker, Leibe, Brothdl.
1, 2. Vereins-Lokal.
4. Schmila, Ossip, Dw.

№ 29.

— sieh kl. Schwimmstr. u. Kunststr. 4.

—

№ 2.

— sieh Sünderstr. 6.

№ 4.

— sieh Sünderstr. 4.

№ 6.

— sieh Marstallstr. 5.

№ 8.

B. Busch's Stiftung.
V. Heinr. Kehrhahn, wohnt Sandstr. 34.
4. Saulit, J., Dw.
5. Kropmann, Hirsch, Zunahtm.
6. Kronberg, J., Klempnerwerkstatt.

№ 10 u. 12.

B. Alfred Hackelberg.
1. Missinbart, A., Schneidermstr.
— Spirang, Ed., Geschäftsf.
2. 3. Schwartz & Co., Gust., Kontor.
4. Hackelberg, Alfred, Kfm.
5. Freudenberg, Emma, Wwe.
6. Leeve, Dav., Lagerverw.
9. Kymmel, M. H., Papier-Niederl.
10. Rubinstein, Elias, Kfm.
11. Saltais, Jahn, Dw.
12. J. L. Bagg & H. Fein, Lederhdl.
13. Heidemann, Wilh., Kontor.
14. Lewin, E., Buchdruckerei.
15. Kuschke, Ed., Rittersch.-Revisor.
16. Joffel, J. G., Hdlr.
17. Wikmann, Hans, Kfm.
18. Mendelsohn, L., Hg.
19. Sawitzky, Ida, Wwe.
20. Arenstamm, Max, Hg.
21. Sasewskaja, Ida, Frl.
22. Sakheim, Behla, Zahnärztin.
23. Schönberg, Wilh., Hg.
25. 26. Sonnenburg, Wilh., Töpfer.
— Dannemann, A., Modew.-Hdl.
— Dölfner, Wilh., Photogr. At.

№ 14

B. Iw. Dmitrijew, wohnt Herrenstr. 26.
1. Taube, Erna, Frl.
2. Kahn, Meyer, Zunahtmacher.
3. Thalrose, A., Lederhdl.
4. Pilschtschikow, Mar., Schndrn.
— Marzinkowsky & Alber, Zunahtm.

№ 16.

— sieh Herrenstr. 24.

№ 18.

B. Resnikow's Erben.
V. J. Suchobokow.
— Berner, B., Lederhdl.
2. Suchobokow, J., Hausverw.
3. Freymann, Karl, Bammtern.
4. Ligger, M., Hg.
5. Silberblatt, M., Feldscher.
6. Bergmann, J., Hg.
7. Strauß, W., Logenschließer.
8. Ohsoling, Elis., Wwe.
9. Bahz, Ernst, Dw.

№ 20.

B. Georg v. Schröders.
V. Fr. Holtzmeyer, wohnt Kaisergartenstr. 4.
1. Janowsky, J., Schuhw.-Hdl.
2. Chaitin, L., Korsetnäht.
3. Janowitzy, J., Zunahtm.
4. Tode, Aug., Frl.
5. Jappa, L., Kfm.
6. Ossmann, J., Buchbinder.
7. Grüntuch, Ch., Hdlr.
9. Marzinkowsky, Ch., Zunahtm.
10. Alber, M., Zunahtm.

№. 22.

B. C. G. Westberg, wohnt in Hamburg.
V. H. v. Barclay de Tolly, wohnt Theaterboul. 4, W. 8.
1. Giel, Eug., Kfm.
2. Wulfsohn, J., Kfm.
3. Joffe, Hillel, Kfm.
4. Mosgeris, J., Fensterpolier-Unternehmer.
— Milkewitsch, Anton, Dw.

№ 24.

B. M. Feitelberg, wohnt Georgenstr. 2, W. 1.
— Sluzkin, J., Lederhdl.
1. Sluzkin, Juda, Kfm.
2. Kahn, Annette, Wwe.
3. Triwusch, J., Agent.
4. Michalischky, Ch., Zunahtm.
5. Thomsohn, A., Hg.
6. Treister, Th., Kol.-Hdlr.
7. Müller, Emilie, Wwe.

№ 26.

B. S. M. Kahn.
— Monopolbude Nr. 13.
2. Lipkin, A., Papier-Niederlage.
3. Müller, M., Schiffskapt.
4. Wihtol, Andr., Dw.
5. Kahn, S. M., Eisen- u. Pappen-Hdl.
6. Platonow, Anis., Monopolverk.
6a. Rieburg, David, Zeitungsbureau „Globus“.
7. Ulrich, Joh., Tischlr.
8. Idelsohn, Viktor, Kfm.
10. Weinberg, M., Kfm.
11. Kahn, S. M., Kfm.
12. Friedmann, J., Kfm.
13. Herrmann, Th., Bankbmt.
14. Seidenberg, M., Kfm.
15. Ohsol, Joh., Marktwächter.
16. Lisschütz, A., Frau, Schndrn.
17. Löwenstein, B., Lehrer.
19. Jaeger, Karl, Hg.
— Detenhoff, Hugo, Hg.
21. Betz, E.

№ 30.

B. Geschwister Hartmann.
V. Heinr. Libbert.
1. Schmulowitz, J., Lederhdl.
2. Libbert, Heinr., Schuhm.-Mstr.
3. Friedmann, Lina, Frl.
4. Siebert, Rosalie, Hebamme.
4. Kymmel, Rosalie, Wwe.
5. Hanswald, Marie, Wwe.

№ 32.

B. A. Wolfschmidt, wohnt Alexanderboul. 4, u. A. v. Stritzky, geb. Wolfschmidt.
V. Nikolai Letz, wohnt Marstallstr. 23, W. 4.
1. Akt.-Ges. A. Wolfschmidt, Niederl.
2. Akt.-Ges. A. Wolfschmidt, Kontor.
3. Niederländisches Konsulat.
— Belgisches Konsulat.
— Damberg, Karl, Magazinverw.
4. Karmann, Joh., Fabrikbmt.
5. Steinert, Olga, Hg.
8. Karklin, Minna, Schndrn.
10. Kehse, Dw.

№ 34.

B. Reiher's Erben.
V. Dav. Preedit.
— Kymmel, C. L., Bierbude.
1. Preedit, Dav., Hausverw.
2. Beresin, J., Holzhdlr.
3. Frey, Marie, Frl.
4. Mühlmann, S., Kfm.
5. Lyra, Arthur, Notär d. Steuerv.
6. Reinwaldt, R., Hg.
8. Steinberg, Aug., Hg.
9. Ruschewitz, Chr., Diener.
10. Leevin, Jahn, Hdlr.

Schwimmstr., kl.

№ 1.

— Hoffmann, F., Korken- u. Lederh.

№ 2.

B. Anna Kutajew's Erben, wohnen in Bobruisk.
V. W. Muraschew, wohnt Suworowstr. 54, W. 5.
— Wulfsohn & Sohn, N., Mützenh.
— „Hotel Warschau.“
— „Livonia“, Bierbude.
7. Schapiro, M., Kfm.
8. Scheinin, A., Kfm.
9. Jadlowker, E., Kfm.
10. Werner, Hg.
11. Kallei, J., Hdlr.
12. Bosse, Alex., Friseur.
13. Krause, J., Wwe.
14. Weißberg, Nat., Kassir.
15. Kukain, M., Portier.
16. Jacas, J., Kellner.
17. Legant, Ferd., Töpfer.
18. Haagen, Hdlr.

№ 4.

B. Schaar's Erben.
V. Rechtsanw. R. Baum, wohnt Sandstr. 16.
— Schmidt, C. Ch., Ges. d. Rig. Zementfabrik u. Oelmühle, Kont.
— Hirschfeldt, Sch., Lederhdl.
— Dänisches Konsulat.

1. Kriegsmann, Nik., Konsul.
2. Rosenberg, C., General-Repr.
3. Werner, Rich., Kfm.
5. 6. Ulmann, Frieda, Frau.
— sieh auch Kunststr. 4.

Stallstr.

№ 1.

B. Adolf Reymer.
— Balkin, Arthur, Maschinenlager.
1. Andersohn, Martin, Frisirsalon.
— Holst, Bernh., Hg.
2. Reymer, Adolf, Kfm., Hsb.
3. Jägermann, Sara.
4. Iljonsky, Chaim, Buchb.
5. Eliasstamm, Isaak.
6. Silpert, M., Hdlr.
7. Hurwitz, Sara.
8. Kanter, Elias, Kfm.
9. Thod, Rosalie.
10. Seeks, R., Kfm.
21. Waldschlößchen, Bierbude Nr. 35
— sieh auch Riesingstr. 39 u. Karlsstr. 9.

—

№ 2.

— sieh Karlsstr. 11.

Stegstr.

№ 1.

— sieh Scheunenstr. 5.

№ 3.

B. Geschwister Volkmann, wohnen in Rodenpois.
1. Vögeli, P., Glasw.-Hdl.
2. Thron, J., Jurist.
3. Feldmann, Karl, Gürtlermstr.

№ 5.

B. Geschwister Haacke.
V. Hugo Haacke.
— Feldmann, C. W., Mech. Werkst.
1. Tosche, Joh., Schuhm.-Mstr.
2. Weidlich, A. R., Glasschleifer.
3. Schadkun, Lina, Schndrn.
4. Haacke, Hugo, Schornsteinf.-Mstr.
5. Mürwis, B. H., Schndr.
6. Laukedrey, Ernst, Kfm.
7. Schwartz Aug. u. Marie, Frl.
8. Haacke, Ida, Elisab.

№ 7.

B. H. Brüggemann, wohnt Nikolaistr. 9.
— sieh Kalkstr. 21.
— Inzis, Dawe, Dw.

№ 9.

B. Nik. Wolkow, wohnt Schmiedestr. 58.
1. Schaurell, E., Schndrn.
2. Laser, L., Tapezier.
3. Maurach, Leonore, Modistin.
4. Edder, M., Schndr.
5. Spatz, F. R., Schlosser.
6. Singelmann, K., Wwe., Krankenpflegerin.

—

№ 2.

— sieh Scheunenstr. 7.

№ 4.

B. M. Kartykow.
1. Kartykow, M., Hsb., Spitzenhdl.
2. Kartykow, Mich. N., Bmt.
3. Nowitzky, O., Wwe.

№ 6.

B. Josef Berner, wohnt Sünderstr. 22.
2. Marklowski, D., Schndr.
3. Gustus, Anna, Fr.

№ 8.

B. Henriette Scheuber, wohnt Kirchenstr. 19.
V. W. Kalckbrenner, wohnt Kalkstr. 23.
— Reck, Anna, Frl., Wäschehdl.
2. Lindenberg, J. R., Posament.
3. Pack, R., Hdlr.
4. Seezen, Lina u. Olga, Frl.
5. Weber, Heinr., Buchhltr.
6. Lindenberg, R., Posament.
7. Balk, Reegina, Wwe.
8. Müller, Emanuel, Hg.
9. Eichwald, Chr., Kutscher.
10. Kruhke, Peter, Dw.

№ 10.

B. Katharina Graß, wohnt kleine Schmiedestr. 19, W. 3.
1. Grünberg, M., Tapezierer.
2. Hummel, Antonie, Wäschehdl.
3. Loewenstein, J., Handschuhm.
4. Bergmann, Jos., Kfm.
5. Breyer, M., Frl.
6. Seebode, Wilh., Kfm.
8. Bettac, A., Wwe.
9. Taube, H., Schlosser.

Sünderstr.

№ 1.

B. Amalie Fleischer, wohnt Antonienstr. 3, W. 1.
V. Rudolf Keßner.
— Franz, Arthur, Schlosserei.
— Walter, J., Dachpappenhdl.
— Segor, Dav., Pelzw.-Hdl.
— Seelig, Chr., Gummiw.-Hdl.
— Walter, Jos., Kontor.
1. Schatz, N., Mag. Chem. Bakteriolog. Laborat.
2. Sepeke, Brockmeyer & Co., Kont.
3. Freudenstein, Herm., Zahnarzt.
4. Behrmann, J., Kfm.
5. Woitkiewicz, Math., Wwe.
7. Hartmann, Elise, Lehrerin.
8. Keßner, Rud., Hausverw.

№ 3.

B. Alide v. Belino-Belinowicz, wohnt Elisabethstr. 4, W. 4.
— Levinsohn, G., Wäschehdl.
— Possehl, A., Strickw.-Hdl.
— Tschinkur, F., Brothdl.
1. Braun & Co., Rob., Kontor.
2. Schalygin, S., Hdlr.
3. Tschinkur, F., Bäcker.
4. Schalygin, P., HR-Wwe.

№ 5.

B. S. R. Scheimann, wohnt Moskauer Str. 19, W. 1.
V. S. Magaril, wohnt Sünderstr. 8.
1. Magaril, S., Strickanstalt.
2. Magaril, Friedm., Agent.
3. Trambatzky, Stickerei.
4. Löwenstein, Paul, Agent.
5. Gutt, Helene, Schndrn.

№ 7.

B. Schmähling's Erben.
V. Jul. v. Krohl, wohnt Jakobsstr. 28, W. 1.
1. Seeberg, Joh., Huthdl.
2. Jappa, D., Pelzw.-Hdl.
3. 4. Gutpelz, Auguste, Schndrn.

№ 9.

B. Frau Chr. Pinck, wohnt auf ihrem Gute Gr.-Dammenhof.
V. Adolf Büller, wohnt Sandstr. 17, W. 7.
— Blechmann & Söhne, S. A., Modew.-Hdl.
— Jacobsohn, Ad., Schreibmat.-Hdl.

№ 11.

B. Rob. Heyer.
— Streiff, Gebr., Kol.- u. Drogenhdl.
1. Oesterreich-Ungar. Konsulat.
1. Lübeck & Co., M., Kontor.
2. 3. Martinsohn, Jeannot, Manufakturw.-Hdl.
4. Heyer, Rob., Kfm.
5. Berkowitz, G., Zahnarzt.

№ 13.

B. Frau Felice v. Heimann, wohnt in St. Petersburg.
V. O. Holtzmeyer, wohnt kl. Münzstr. 3.
— Rig. Commerzbank, Filiale.
— v. Heimann & Co., Bankgeschäft.
— Mukke, Heinr., Kontor.
— Wilde, E., vorm. J. Pillmann Tuchhdl.
— Rosenthal, L., Uhren-, Gold- u. Silberw.-Hdl.
2. Johannson, G., Zahnarzt.
3. Plikaus, Peter, Dw.
4. Schreiner, E., Wwe.

№ 15.

B. A. Meschtschaninow.
— Rudsroog, M., Drogenhdl.
— Gold, A., Modew.-Hdl.
1. 2. Meschtschaninow, A. M., Kfm., Hsb.
3. v. Wischnewsky, Aug., Lehrerin.
4. Freymann, O., Modistin.
5. Friedmann, S., Kfm.
6. Kurmann, Chonne, Kfm.
7. Rudsroog, M., Provisor
8. Kronthal, E. M., Hg.
9. Dumpe, K., Wwe.

№ 17.

— sieh Haus 19.

№ 19.

B. M. S. Kusnezow.
V. A. Nikiferow, wohnt Moskauer Str. 259.
— Kusnezow, M. S., Porz.-W.-Hdl.

№ 21.

B. J. J. Ossipow.
— Ossipow, J. J., Kfm.
— Jakowlew, E., Geschäftsf.

— Titow, Jw., Hg.
— Bahr, C., Buchhltr.
— Ageejew, M., Hg.

№ 23.

B. Joh. Mitschke's Erben.
V. Edgar Mitschke, wohnt Schloßstr. 6.
1. Maserinsky, Fr.
2. Schmidt, Adolf, Destillateur.
4. Woge, Wilh. B., Wwe., Instr.-Verm.
— Fröding, Alide, Klavierlehrn.
7. Trautmann, Charl., Masseuse.
8. Baumann, A., Hebamme.
9. Hoheisel, Emil, Hg.
11. Siljugin, Alex., Kassrn.
12. Berg, Thekla, Frl.

№ 25.

B. C. Rücker's Erben.
V. John Baron Wöhrmann, wohnt in Bebberbeck.
— Silpert, M., Strickw.-Hdl.
— Rücker & Co., John, Kontor.
— Schalit, L., Kfm.
1. Kron M., Modew.-Hdl.
2. Herzenberg & Meyerowitz, Engros-Lager.
3. Rosenblatt, M., Dentist.
3a. Rücker, John, Kfm., Konsul.
5. Reimann, J., Arzt.
6. Rosenberg, G., Hg.
7. Fischer, G.
— Okolin, F., Dw.

№ 27.

B. L. Lifschitz, wohnt kl. Sünderstr. 2.
V. Sissel Jewelssohn, wohnt kleine Sünderstr. 2, W. 8.
— Kanter & Margolis, Stahlw.-H.
— Schapiro, M. J., Pelzw.-Hdl.
— Puls, Walter, Garnhdl.
— Katzmann, P., Strickw.-Hdl.
— sieh auch kl. Sünderstr. 2.

№ 29.

B. W. O. v. Sengbusch, wohnt kl. Sünderstr. 1.
— Lurie, Ludw., Galanteriew.-Hdl.
— sieh auch kl. Sünderstr. 1.

№ 31.

B. Resnikow's Erben, wohnen Schwimmstr. 18.
V. J. Suchobokow, wohnt Schwimmstr. 18, W. 2.
— Krutelew, P. M., Lederhdl.
2. Wulfsohn, Herm., Kfm.
3. Berner, B., Kfm.
4. Preiß, Erich, Kfm.
5. Mantowitz, Wulf, Schndr.
— Jakobsohn, L., Hg.

№ 33.

B. S. Nathan.
— Nathan, S., Stahlw.-Hdl.
2. Nathan, S., Kfm.
3. Kjunin, Konst., Geschäftsf.
4. Bowschower, Leop.
7. Jasaitis, Wawr., Dw.

№ 35.

B. Gebrüder Popow.
— Popow, Gebr., Stahl- u. Eisenwaaren-Hdl.

№ 37.

B. Rechtsanw. O. Heinicke, wohnt Elisabethstr. 18.
— Bergmann, B., Manufakt.-W.-H.
— Lossos, H., Stahl- u. Eisenw.-H.

——

№ 2.

B. Alexander Grosset, wohnt Weberstr. 7, W. 3.
— Korotkow, Manuf.-W.-Hdl.
— sieh auch Marstallstr. 1.

№ 4.

B. G. Th. Reiner, wohnt Taubenstr. 41.
1. Reiner, G. Th., Konditorei.
3. Lehr, Anna u. Math., Handarb.-Lehrerinnen.
4. Reinthal, Rich., Konditor.
5. Vorbeck, Aug., Hg.
6. Markus, A., Hg.
9. Seeberg, Ida, Frl.
10. Hofmann, Karol., Frl.
— Wikfne, Wilh., Dw.

№ 6.

B. Mara Feitelberg, wohnt Georgenstr. 2, W. 1.
— Feitelberg Moritz, Modew.-Hdl.
2. Scherhey, M., Arzt.
— Immermann, J.
3. Hesselsohn, M. F., Agent.
4. Kron Meier, Graveur.
5. Lurie, R. S., Zahnarzt.
6. Apschneek, J., Dw.
— Putnis, Sim., Diener.
7. Feitelberg, M., Werkstube.

№ 8.

B. M. Krüger's Erben, wohnen Mühlenstr. 87.
V. Paridom Krüger, wohnt Mühlenstr. 87.
1. Brieger, H. A., Seifenhdl.
2. Nathansohn & Bernheim, Modewaaren-Hdl.
3. Panorama International.
4. Neuberg, Adolf, Arzt.
5. Magaril, Schlom., Kfm.
6. Fekter, Jnd., Dw.

№ 10.

B. Joh. Mitschke's Erben.
V. Edgar Mitschke, wohnt Schloßstr. 6.
— Prindull, N., Opt. Magazin.
— Pusch, Louis, Tapisseriew.-Hdl.
1. Mitschke, Emilie, Wwe.
2. Pönigau, Anna, Frl., Lehrerin.
3. Normann, Axel, Dentist.
4. Pusch, Louis, Kfm.
5. Hartmann, Herm., Architekt.
6. Sebba, R., Fabrikant.

№ 12.

B. Professor Otto Seeck, wohnt in Greifswald, Frau Helene v. Zimmermann, geb. Seeck, wohnt in Hamburg, u. Frau Jenny Haensell, geb. Seeck, wohnt in Jena.
V. Advokat Daniel Zimmermann, wohnt Basteiboul. 6.
— Bostandjoglo, M. J., Tabakhdl.
— Reichel, S., künstl. Blumenhdl.
1. Leimann, Jul., Dw.
3. Gurewitsch's Erben, L. S., Kont.
5. Nather, Ferd. Otto, Kfm.
6. Rosenthal, Ludw., Kfm.
7. Lichinger, Franziska, Wwe.
8. Matthiesohn, Karl, Expeditor.
9. Weinberg, J., Diener.
10. Japtow, Anton, Diener.
11. Ulinsky, J., Diener.
12. Kurm, J., Diener.
14. Leimann, A., Malermstr.
15. Kröger, Paul, Maler.

№ 14.

B. Frau Dor. Schönfeldt, wohnt Alexanderboul. 4.
V. Ed. Lurie, wohnt Pauluccistr. 7.
— Schönfeldt, G., Stahlw.-Hdl.
3. Puls, Arved, Kfm.
4. Friedberg, M., Jurist.
5. Lipmanowitsch, M., Kfm.
6. Gold, A., Kfm.
7. Nähring, Fanny, Frau, Pension.
9. Sußmann, Herm., Kolw.-Hdlr.
11. Bernhardt, B., Diener.
12. Sneegs, Adam, Dw.

№ 16.

— sieh auch Herrenstr. 20.

№ 18.

B. August Mentzendorff's Erben, wohnen Säulenstr. 21.
V. A. Mentzendorff, wohnt Säulenstr. 21.
— Mentzendorff, Aug., Kol.-Hdl.
— sieh auch Herrenstr. 13.

№ 20.

B. Ida Arnholdt.
1. Arnholdt, Ida, Wwe., Hsb.
2. Trubeck, Nik., Kfm.
3. Dobrjakow, Wass., Hg.
4. Preede, Christ., Diener.
5. Steinbelt, Joh., Mechaniker.
6. Rauter, Friedr., Dw.

№ 22.

B. Fedor Maximow.
— Berner, Jos., Lederhdl.
— Grün, J., Modew.-Hdl.
2. Berner, Josef, Kfm.
3. Maximow, Fedor, Hsb.
3a. Lenartschik, Sophie, Frl.
4. Ballod, Anna, Frau.
5. Rothstein, S., Handschuhm.
7. Rothbart, H., Fr., Schndrn.
8. Bogdanowitsch, Oss., Dw.

№ 24.

B. C. F. Beck's Erben.
V. C. A. Beck wohnt Thronfolgerboul. 4, W. 4.
— Lulla, Meyer, Schreibmat.-Hdl.
— Kolesnikow, K., Kontor.
— Beck, Jakob, Kontor.
1a. Schiglewitsch, J., Diener.
3. Ritken, Gottfr., Hg.
— Schnorin, K., Dw.

№ 26.

B. Rud. Reinh. Meyer-Stocker, wohnt Schwimmstr. 19, W. 3.
— Schaar & Caviezel, Weinhdl.
— „Laferme", Tabakhdl.
1. Schapiro, B., Kfm.
2. Herzenberg, Louis, Kfm.
3. Simsohn, Max, Kfm.
4. Wohlberg, John, Kfm.

№ 28.

B. Emma Kerkovius.
— Kerkovius, Gebr., Kol.-Hdl.
— Friedmann, A., Mützenhdl.
1. Kerkovius, Emma, Wwe.
2. Bürger, M., Zahnarzt.
3. Klugmann, J., Kontor.
4. Stegmann, Doroth., Schule u. Wohn.
5. Hansen, Ida, Lehrerin.
— Blese, Math., Lehrerin.
6. Kerkovius, Gebr., Personal der Firma.
7. Terpowitz, J., Dw.

№ 30.

B. C. H. Wagner, wohnt Nikolaistr. 71.
— Schmidt & Co., J. A., Kontor.
— Laslett, W. H., Kontor.
— Popow, Pawel S., Stahlw.-Hdl.
— Jäger & Co., Weinhdl.
2. Arnholdt & Marcuse, Manuf.-Waaren-Hdl.
3. Widerszal, Severin, Kfm.
3. Marcuse, P., Kfm.
4. Wrangell, Elise Baronin.
5. Hellwig, Th., Küfer.
6. Kolberg, Ch., Prokurist.
9. Gutmann, Friedr., Dw.

№ 32.

B. K. P. Popow, wohnt Kunststr. 1.
— Popow, Pawel S., Eisen- und Stahlw.-Hdl.

№ 34.

B. Anna Kutajew's Erben, wohnen in der Stadt Bobruisk.
V. W. Muraschew, wohnt Suworowstr. 54, W. 5.
— die Einwohner sieh kl. Schwimmstr. 2.

Sünderstr., kl.

№ 1.

B. W. O. v. Sengbusch.
— Pychlau, Th., Kontor.
— Sengbusch & Co., A. G., Kontor.
— Göschel, Julius, Lederhdl.
— Oginz, A., Blumenhdl.
2. v. Sengbusch, Wilh. Osk., Kfm.
— Abolin, Jan, Dw.
— sieh auch Sünderstr. 29.

№ 3.

B. Rechtsanw. A. Seeberg, wohnt Jakobsstr. 20.
— Katzmann, R., Kurzw.-Hdl.
— Hurwitz, Laser, Glasw.-Hdl.
— Schalit, J. L., Speisehaus.
— sieh auch kl. Waagestr. 7.

——

№ 2.

B. L. Lifschitz.
V. Sissel Jewelsohn.
1. „Rigas Awise", Redaktion.
3. Kalning & Deutschmann, Buchdr.
4. Lifschitz, L., Kfm., Hsb.
— Lifschitz & Sohn, Noah, Kont.
6. Brackmann, Moritz, Kfm.
7. Witwizky, Leonid, Redakteur.
8. Jewelsohn, Sissel, Hausverw.
— sieh auch Sünderstr. 27.

№ 4.

B. Gesellsch. d. Schwarzhäupter.
V. Aug. Grünwaldt, wohnt Waagestr. 1.
— Eiche, Leop., Seilerw.-Hdl.
— Mattwe ew Nik., Seilerw.-Hdl.

Suworowstr.

№ 1.

B. Das Alexander-Gymnasium.
— Alexander-Gymnasium.
— Oppokoff, N. W., HR, Gymnas.-Direktor.
— Rudnjew, Wlad., SR, Gymnas.-Inspektor.
— Sokolow, Dimitri, Relig.-Lehrer.
— Remeiko, A., Dw.

——

№ 2.

B. Jwan, Nik. u. Peter v. Vander.
V. E. Baltzer, wohnt Pauluccistr. 8.
1. Hirschberg, Matth., Arzt.
1. Mandelstamm, L., Arzt.
3. Reinhard, Gust., Arzt, Privat-Augenklinik.
4. Pewsener, F. M., Arzt.
5. Paulin, Olga, Frau, Pension.
6. Grosset, Aug., Apotheker.
7. Gallai, Marie, Pension.
8. Bogojawlensky, Nik., KS.
9. Rossini Elvire, Past.-Wwe.
11. Sachs, Peter, Briefträger.
12. Feldmann, J., Expreß.
13. Morei, Ed., Kellner.
14. Schiffer, Joh., Krankenpfl.
15. Grewe, Wilh., Reisender.
16. Brandt, Albert.
17. Benefeldt, H., Maler.

№ 4.

B. Jwan, Nik. u. Peter v. Vander.
V. E. Baltzer, wohnt Paulluccistr. 8.
1. Bluhm, A., Wwe.
1. Berlin, Amalie, Wwe.
2. Berlin, Amalie, Wwe., Schule der Tonkunst.
3. Kretzer, Dav., Kfm.
4. Luntz, J., Apoth.-Inh.
5, 6. Entbindungs-Anstalt des Dr. Leo Dolin.
7. Petri, Karol., Pension.
— Petri, Arnold, Bmt.
8. Dolin, Leo, Arzt.
9. Mecketh, Georg, Buchhltr.
10. Kreek, Louise, Pension.
11. Dietrich, Math., Pension.
12. Bitterlich, Emil, Kfm.
13. Schleicher, Arthur, Kfm.
14. Feyerabend, Marie, Wwe., Pens.
15. Tehraud, Jakob.
16. Wank, M., Hg.
17. Rose, Mart., Maurer.
18. Kanep, J., Expreß.
19. Leepa, Bernhard.
20. Mengel, A., Expreß.
21. Jansohn, David, Postbote.
22. Dambe, Jahn, Schuhm.
23. Gohsche, Ernst, Dw.
24. Rose, M., Sattler.
25. Kroeger, Andr., Dw.
26. Nelke, M., Schuhm.
27. Goldmann, Hirsch, Klempnerei.
28. Grobin, Adam.

№ 6.

B. Isr. Friedmann, wohnt Paulluccistr. 2.
— Astoschek, F., Schuhw.-Hdl.
— Moller, J., Fruchthdl.
1. 2. Rig. Spar- u. Vorschußkasse.
2. Wendt, Anna, Wwe.
3. Lewy, H., Arzt.
4. Livl. Kontrol-Hof, Kanzlei.
5. Löwenberg, R., Kfm.
6. Lewinowitz, S., Kfm.
7. v. Brehm, W., Wwe.
8. Jakobsohn, A., Kfm.
9. Small, Ch., Kfm.
10. Schepelew, Nik., Goldarb.

№ 8.

B. Serg. Mintschenkow, wohnt Suworowstr. 10.
1. Ahbrandt, A., Kontor.
— Kaugar, J., Kontor.
2. Zwinew, L., Arzt.
3, 4. Livl. Kontrol-Hof, Kanzlei.
5. Briel, M., Kfm.
6. Schlesinger, S., Kfm.
7. Vogelsohn, P. J., Holzhdlr.
8. Astrachan, Berka, Kfm.
11. Behrsing, A., Dw.
12. Kleinberg, A., Schriftsetzer.
14. Samuel, M., Frl.
15. Upeneek, Hugo, Schlosser.
17. Melchert, Alex., Schlosser.
18. Meerkaln, T., Kol.-Hdl.

№ 10.

B. Serg. Mintschenkow.
1. Mintschenkow, Serg. W., Hsb.
2. Ansberg, J., Rechtsanw.
3, 4. Livl. Kontrol-Hof, Kanzlei.
5. Berlin, Beinus, Kfm.
6. Krüzer, Melanie, Handarb.-Lehr.
7. Bamberger, Aug., Musiker.
8. Raczkowsky, Ed., Arzt.
9. Müller, P., Betr.-Leiter.
10. Laschkewitsch, E., Bmt.
11. Sarring, Joh., Korrespondent.
12. Rakusin, M. Z., Klempner.
13. Ehrlich, Krist, Maurer.
14. Szepura, J. O., TR, Kontr.-Bmt.
15. Strasding, K., Schndr.
16. Kohldorff, J., Schndr.
17. Leepin, M., Klempner.
18. Keiw, P., Schuhm.
19. Karpow, J., Koch.

№ 12.

B. E. R. Pfab's Erben.
V. Ed. Kopp, wohnt kl. Neustr. 6.
— Pfab, Auguste, Wwe., Hsb.
— Laufhan, L., Frl.
— Timm, Emilie, Wwe.
— Los, Johannes, Kfm.

— Meyer, Bernh., Dr. phil., Kfm.
— Posſitt, James, Kfm.
— Treulohn, Fritz, Portier.
— Lauks, Karl, Dw.

№ 14.

B. Louise Kaull.
— Spar- u. Vorschußkasse d. Rig. Handwerker.
— Smolensky, J., Kol.-Hdl.
— Jospaitis, Aug., Möbelhdl.
— Katzelkowitsch, E., Klempnerei.
— Grube, J., Velocipedbauanstalt.
1. Christlieb, A., Friseur.
2. Kaull, Louise, Hsb.
3. Dulbe, P., Rechtsanwalt.
4. Brachmann, M. A., Modistin.
5. Schalnikow, E., Lehrerin.
6. Mohr, J., Spark.-Bmt.
7. Marien-Töchterschule.
8. Karpow, A. W., Rentner.
10. Salmanowitsch, L., Kfm.
11. Taube, Luise, Pension.
13, 17. Krüger, Adolf, Klavierstimm.
14. Jospaitis, Aug., Möbel-Hdl.
15. Krawitz, S., Zuschneidr.
16. Korti, A., Lehrer.
18. Towgin, Klavier-Bauer.
19. Smilga, A., Hdlr.
21. Bauer, P., Dw.
22. Rudsit, A., Wwe.
23. Apseen, Pet., Techniker.
25. Bersin, A., Wwe.
26. Krumin, J., Zim.
28. Irmann, J., Zimmerm.
30. Scheinesson, S., Bonbonsabr.
31. Smolensky, Joh., Hdlr.
33. Jospaitis, Aug., Tischlerei.
34. Barankewitz, Schuhm.

Theaterboul.

№ 1.

B. Henriette Minus, wohnt in Meran.
V. Nik. Martinoff.
— Koilju, A., Weinhdl.
3. Allg. Vers.-Ges., Kontor.
4. Erdmann, G., Rechtsanw.
5. Adamczenski, E. F., Rechtsanw.
6. Maurach, Emil, Kfm.
7. Tiling, E., Frau.
1a. Terwe, Joh., Mechaniker.
2a. 3a. Gerke, J., Lohndiener.
4a. Purring, J., Hdlr.
5a. Klewin, R., Dw.
6a. Pipe, Joh., Hg.
7a. Martinoff, Nik., HR, Hausb.
8a. Berg, A., Wwe.

№ 2.

B. Fr. Großwald.
— Schaitan, J., Tabathdl.
1. Groß, Hans, Herren- u. Damenkleiderhdl.
3. Großwald, Fr., Rechtsanwalt.
2, 4. Nelder, Paul, Musikalienhdl.
5. Heilmann, J., Zahnarzt.
6. Lewitas, B. M., Kfm.
7. v. Bertholz, Aug., Arzt.
8. Lorenz, J. E., Rendant.
9. Kodol, M., Wwe.
11. Arlt, M., Modistin.
12. Arlt, Hugo, Hg.
13. Sperling, Paul.
15. Ruben, Joh., Portier.

№ 3.

B. Chr. Mohrberg, wohnt Basteiboul. 7.
V. Georg v. Volkheim, wohnt Thronfolgerboul. 5.
— Meyer, Hugo Herm., Masch.-Lag.
2. Matzkow, M. A., Kfm.
3. „Rossija", Versich.-Gesellschaft.
4. Helmsing, H., Arzt.
5. v. Krzyzanowsky, A., Rechtsanw.
7. Müller, Magdal., Frau.
8. Sokolowsky, Jos., Ing.
9. Römer, Berta, Schauspielerin.
10. Jacobsohn, E., Frau.
12. Eichwald, Ella, Frl.
13. 14. Bendt, Adolf, ehem. Opernf.
16. Ede, Hermine, ehem. Lehrerin.
15. Poresch, Arth., Buchhltr.
17. Grinauschke, Fritz, Portier.
18. Simanowitsch, Friedr., Hdlr.

№ 4.

B. Chr. Mohrberg, wohnt Basteiboul. 7.
V. Georg v. Volkheim, wohnt Thronfolgerboul. 5.
— Lilienthal, Joh., Kleiderhdl.
— Grambow, H., Stadtuhrm.
— v. Grudzinski, V., Korbindustrie.
3. v. Hanenfeldt, Fanny, Gutsbes.
— v. Vietinghoff, Lilly Baronesse.
4. Berlin, Salaman, Kfm.
5. Zoepffel, John, Kfm.
6. Sichmann, C. J., Buchhdlr.
7. v. Götz, Alex. Hugo, Kfm.
8. v. Barclay de Tolly, Hugo, Börsenmakler.
9. Römer, Georg, Stadt-Ing.
10. Lehmann, E., Lehrer.
11. Vogel, Fritz, Dw.
12. Mitrewitz, W., Portier.

№ 5.

B. Chr. Mohrberg, wohnt Basteiboul. 7.
V. Georg v. Volkheim, wohnt Thronfolgerboul. 5.
— „Hotel de Rome."
— Pulver, Wilh., Hotelbes.
— Burmeister, Antonie, Frl., Dir.
— Kaufmann, Karl, Geschäftsf.

№ 6.

B. Russ. Gesellschaft zur Versicherung von Kapitalien u. Renten, gegr. im Jahre 1835.
V. Julius Kaetow, wohnt Theaterstr. 11, W. 4.
— Kiorchan, J., Bäckerei.
1. Laerum, H., Kfm.
2. Laerum, H., Kontor.
3, 4. Busch, O., Arzt.
5. Saß, E., Baron.
6. Lebedeff, N., Malermstr.
7. Frey, P., Frl.
8. Trampedach, Jenny, Frl.

№ 7.

B. Hofmeister Boris Baron Wolff, wohnt auf seinem Gute Stomersee.
V. Karl F. Peplin, wohnt Wallstr. 28, W. 10.
— Idelsack, D., Spiegel- u. Möbelh.
— Leutner & Co., A., Russia-Fahrradwerke, Niederlage.
1. v. Wahl, Harald, Rechtsanw.
3. Waldhauer, W., Arzt.
4. Reimann, D., Zahnarzt.
5. Herzberg, Karl, Ing.
6. Pawlow, Jos. Wass., Lehrer.
7. Neuland, C. L.
8. Rudolff, Th., Frau, Rentn.

№ 8.

B. Hofmeister Boris Baron Wolff, wohnt auf seinem Gute Stomersee.
V. Karl F. Peplin, wohnt Wallstr. 28, W. 10.
— Anton, Martha, Korsett-Fabrik.
— Schmidt, J. H., Tapez.
— Ukonin, A., Niederlage d. Zarsko-Sseloer Tapeten-Fabrik.
1. Eliasberg, M., Arzt.
2. Bischoff, Georg, Damenkonf.
3. Pernou, Max, Arzt.
4. Kiwosch, Bera, Kfm.
5. Bernstein, J., Zahnarzt.
6. Wendel, M., Arzt.
7. Jacobsen, A., Pension.
8. Krause, Ottilie, Frau, Pension.
— Krause, Rob., ehem. Kfm.
9. Irbit, Andreas, Dw.

№ 9.

B. R. Spohr's Erben.
V. Joh. Spohr.
— Bautzer, B., Kleiderhdl.
— Wissor, Leo, Tabathdl.
— Puls, Th., Tapetenhdl.
— Arro, L., Friseur.
3. Beisot, Pet., Dw.
4. Spohr, Pauline, Hsb.
— Spohr, Joh., Ing.-Chem.
5. Hirschmann, Notariats-Kontor.
6. Grünstein, N., Arzt.
7, 8. Meyer, Hugo Herm., Kfm.
10, 11. Lenz, Marie, Frl., Klavierl.
12. Eckberg, Emma, Frl.
13. Schnee, Mar., Frl.
14. Jansen, Paul, Kassirer.
15. Ruttenberg, L., Frl.
16. Ruttakas, M., Kfm.
17. Nickels, Olga, Wwe.
— Nickels, Eug., Hg.
18. Kolesnikow, Hel., Frl., Kassrn.
19. Schiffers, A., Wwe.
20. Ropp, H., Hg.
21. Lange, Wwe.
22. Pfestdorf, Theatermusiker.
23. Köhler, Gust., Musiker.
24. Zinis, M., Reisender.
25. Freymann, Frl.

№ 10.

B. Augusta Minus, wohnt in Lausanne.
V. H. v. Paul, wohnt Marienstr. 10b, W. 9.
— Steinberg, M., Nähmaschinen- u. Fahrräder-Hdl.
— Tarnopol, Gebr., Tapetenhdl.
— Ter-Akopow, J. N., Kontor u. Petroleumhdl.
— Eckert, H., Putzhdl.
— Rohloff, A., Färbereiannahme.
— Nochumsohn, S., Herrengard.-Hdl.
2. v. Grudzinsky, V., Kfm.
3. Wendel, Jul., Zahnarzt.
4. Haase, Fritz, Reisender.
5. Ganzko, Bertha, Frau.
7. Skrastin, M. K., Dw.
8. Reinfeldt, Rud., Friseur.
9. Bergfeld, K., Bmt.
10. Simonowitsch, J., Träger.
11. Leith, Doroth., Wwe.
12. Sihls, A.
13. Preedneek, J., Auss.
14. Ohsoling, G., Diener.
15. Grünhof, F., Kutscher.
16. Pauge, P., Expreß.
17. Zukkur, Dore.

№ 11.

B. Rigaer Gewerbeverein.
V. H. Kirchner, wohnt Königsstr. 30.
— Kuntze & Kaerger, Zink- und Bronzegußwaaren-Mag.
— Zelm & Boehm, Kachel- und Thonw.-Hdl.
— Wisniewski, A., Techn. Bureau und Maschinenhdl.
— Gewerbeschule.
— Despréaux, B. E., Mädchenschule.
— Scherwinsky, Max, Direktor.
— Goratschy, Sergei, Kalkulator.
— Sirnis, Boris, Schweizer.

№ 12.

B. Jan Feldmann.
— Hotel Metropole.
— Weidemann, K. N., Hotelbes.

№ 13.

B. Ch. Antonow, wohnt Königsstr. 32.
V. Nik. Lamtjew, wohnt Ritterstr. 61, W. 6.
— Hotel de Commerce.
— Sidorowitsch, A., Pächter.

№ 14.

B. Die Stadt Riga.
— Gerwjatowsky, Jos. J., Archiv.
— Verwaltung d. Rig. Stadtpolizei.
— Ljubik, Ant., Dw.

№ 15.

B. Die Krone.
V. W. A. Alexandrow.
— Rig. Zentral Post- u. Telegr.-Amt.
— v. Ostrowsky, J. A., WSR.
— Dienstmann, Albert, SR, Telegraphen-Chef.
— Samsonow, Ilja Ger., SR, Post-Chef.
— Dumberg, K. J., Postbmt.
— Plessum, Karl, Postbmt.
— Iljuschkin, Mich. J., Postbmt.
— Heitmann Aug. O., Postbmt.
— Zibis, Wilis, Postbmt.
— Semers, Iwan A., Postbmt.
— Krause, R. W., Telegr.-Buchhltr.
— v. Makowsky, A. P., SR.
— v. Rawitsch-Tscherba, J. A., Geschäftsführer.
— Beltson, J., Telegr.-Mech.
— Kirt, H. G., KA, Tel.-Techn.
— Alexandrow, W. A., Tel.-Bmt.
— Bode, J. M., Mechaniker.

№ 16.

B. Die Stadt Riga.
— Rig. Stadt-Theater.
— Alexejew P. E., Theater-Insp.
— Breede, Gotth., Dw.

Theaterstr.

№ 1.

B. F. W. Windisch.
— Johannsohn, N., Drechslerei.
— Heidemann, D., künstl. Blumenhdl.
— Wulffsohn, E., Putzhdl.
— Windisch, F. W., Gold- und Silberw.-Hdl.
— Rosenberg, M., Buchhdl.
— Berg, Karl, Schndr.
— Hornburger, Fr., Schuhw.-Hdl.
1. Windisch, F., Goldschmiedemstr.
2. Lambert, L., Rechtsanw.
3. Stubben, Emilie, Wwe.
4. Bogdanow, Nik., Kellner.
7. Beck Christ., Frl.
8. Lapinsky, K., Hutm.
10. Windisch, R., Goldschmiedemstr.
11. Preuk, E., Buchb.-Mstr.
12. Möller, P., Kfm.
13. Hornburger, Fr., Schuhm.-Mstr.
14. Gutmann, A., Dw.
16. Heidemann, Daw., Hdlr.
17. Sitam, Joh., Damenschndr.
18. Neuberg, J., Kfm.
19. Johannsohn, N., Drechsler.

№ 3.

B. Frau Wilh. Neubert.
— Andrschejewsky, J., Schuhw.-Hdl.
— „Livonia", Bierbude Nr. 3.
5. Dewendrus, H. R., Bautechn.
6. Neubert, Wilh., Wwe., Hausb.
7. Jürgensohn, Robert.
8. Müller, L., Schndrn.
9. Plaschke, R., Musiker.

№ 5.

— sieh Königsstr. 18.

№ 7.

B. Geschwister Schuchardt, wohnen Kirchenstr. 6, W. 7.
1. Zehrus, Elis., Wwe., Kol.-Hdl.
1. Kirchhoff, Georg, Hg.
2. Grünfeldt, E., Schlossermstr.
3. Jacobson, Adolf, Xylograph.
4. Iwaschkewitsch, Joh., Schuhm.
5. Gawla, Bened., Schuhm.
6. Seemel, Kath., Wwe.
7. Nordhausen, Eleon., Hdlrn.
8. Osol, Joh., Stellm.

№ 9.

B. C. J. Sichmann, wohnt Theaterboul. 4, W. 6.
— Sichmann, C. J., Buchhdl.
— Water, Chr., Handschuhhdl.
— Wallandt, J., Blumenhdl.
— Blekte, Karl, Herrengarderoben.
1. Malcolm & Co., Kontor.
2. Augsburg, Th. R., Zahnarzt.
3. Augsburg, Karl, Gen.-Repräsent.
4. Heidemann, Mich., Kfm.
5. Hirschberg, N. A., Arzt.
6. Sawitzky, A., Rentn.
7. Walther, Arth., Buchhdlr.
8. Seewald, Joh., Dw.

№ 11.

B. Russ. Gesellschaft z. Versicherung von Kapitalien u. Renten, gegr. im Jahre 1835.
V. Jul. Kaetow.
— Siff, M., Kleiderhdl.
— Vierecke & Leutke, Spielw.-Hdl.
— Holländer & Co., C. M., Malerutensilien-Hdl.
2. Müller, J., Kfm.
3. Kron, L., Zahnarzt.
4. Kaetow, Jul., Buchhltr.
5. Chait, E., Kfm.
6. Henzenstein, B., Kfm.
7. Kielstropp, A. M., Frau.
8. Lorentz, D., Frau.
9. Kasack, P., Dw.

№ 2.

B. J. P. Grebentschikow's Erben.
V. Nik. Dm. Merkuljew, wohnt Moskauer Str. 79, W. 1.
3. Wanzowsky, J., Schndrmstr.
4. Hertel, B., Strickanstalt.
5. Jolk, Charl., Putzhdl.
6. Rosenblatt, Dav., Friseur.
7. Petrowsky, M., Zeitungsverk.

№ 4.

B. David Wissotzki.
1. Schildhauer, Alex., Friseur.
2. Wissotzki, Dav., Hsb.
3. Dilger, B., Orgelbauer.
4. Schmulowitz, Leop., Putzhdl.
5. Merklin, Sarah, Wwe.
6. Janikum, Sam., Kassirer.
8. Weichert, Elis., Handarb.-Lehrn.
9. Lewinsohn, Mark., Zunahtm.
10. Surwillo, K., Dw.

№ 6.

B. Eug. Hartmann.
1. Hartmann, Eug., Hsbn.
2. Torp, Agnes, Wwe.
— Weßmann, Iw. Iw., Oberlehrer.
3. Rossienn, E., Geschäftsführer.

№ 8.

B. Sonn's Erben, wohnen Königsstr. 16.
— Jacobsohn, Reinh., Uhrenhdl.
— sieh auch Königsstr. 16.

№ 10.

B. Die Krone.
Pächter: Karl Kadik, wohnt Marienstr. 14.
— Kaufhalle.

№ 12.

B. W. Thiel.
— Haase, Rob., Tabakhdl.
— Thiel, W., Bäckerei.
— Graupner, Karl, Leihkasse.
1. Thiel, W., Bäckermstr.
2. Stahl, Helene, Wwe.
3. Schwellach, Ella, Wwe.
4. Normann, Emma, Wwe.
5. Gailit, Karl, Kellner.
7. Giese, Amalie, Wwe.

— Kurzing, Otto, Mechaniker.
— Rimkewitz, Jos., Mechaniker.
— sieh auch Wallstr. 35.

№ 14.

B. Chr. Mohrberg, wohnt Basteiboul. 7.
V. Georg v. Volkheim, wohnt Thronfolgerboul. 5.
— Stürmer, F. N., Fruchthdl.
— Laffert, P., Konfekthdl.
— Keller E., Huthdl.
— Rauske, L., Blumenhdl.
— Bruone, Nik., Frisier-Salon.

Thronfolgerboul.

№ 1.

B. Pflug's Erben, wohnen Nikolaistr. 4, W. 10.
V. Karl Beck, wohnt Thronfolgerboul. 4.
1. Mertens, A., SR-Wwe.
— Fielitz, Anna, Wwe.
2. v. Ronczewski, K., Architekt.
— v. Ronczewski, J., Wwe.
3. Hilweg, M., Rechtsanw.
4. Stahl-Schröder, M., Prof.
5. Mordt, E., Vers.-Bmt.
— Ritter, M., Bez.-Ger.-Sekr.
6. Ulme, Marie, Wwe.
7. Knauke, Marie, Wwe.
8. Glasneek, Jak., Portier.
9. Neumann, Lisa, Hdlrn.
10. Sirsning, D., Dw.
11. Wittenberg, Joh., Kutscher.
12. Brange, M., Wwe.

№ 2.

B. S. Felder, wohnt Antonienstr. 9a.
1. Friedland, B., Kfm.
2. Zapp, Charles.
3. Ssawitsch, Nik. S., SR, Vize-Präses d. Bez.-Ger.
4. v. Boetticher, A., Wwe.
5. Wisenberg, J., Arzt.
6. Hill Marianne, Wwe.
7. Feyerabend, M., Pastorin.
8. Berg, Arth., Arzt.
9. Gudwilowitsch, W. K., Prof.-Geh.
10. Girgensohn, Karl, Oberlehrer.
11. Stelp Karoline, Frau.
12. Jurkiewicz, Adelh., Frl.
13. Jaungelsch, W., Expreß.
14. Luhs, P., Zollbes.
14a. Kallert, J., Kontordiener.
15. Nathansohn, Elias, Hg.
16. Moritz, F.
17. Feyerabend, Olga, Wwe.
18. v. Jankowsky, Kasim., HR, Bmt.
19. Bose, B., Wwe.
20. Seidenbach, Alex., Geschäftsf.
21. Schreibmann, Aug., geb. Stein, Wwe.
22. Matwejew, Nik., SR, Oberlehrer.
23. Eppinger, Joh. Frdr., Kfm.
25. Butkiewicz, W., Zollbes.
26. Josenas, Iw., Bmt.
27. Chazewitsch, Ign., Kellner.
28. Duppur, Andr., Kol.-Hdl.
29. Meetin, M., Dw.
30. Rublis, E., Schuhm.

№ 3.

B. Rudolf von Transehe-Roseneck's Erben.
V. Rechtsanw. Arth. v. Bochmann, wohnt Thronfolgerboul. 15.
1. v. Keußler, Aug., Frl.
2. Demme, Wilh., Arzt.
3. v. Keußler, Marie, Frl.
4. Helmsing, Leonh., Arzt.
5. Schmidt, Max, Arzt.
6. Döllen, Wilh., Rechtsanw.
7. Kroeger, Eugen, Ing., Gesch.-Führer des Stadt-Lombards.
8. v. Rohrbeck, G., Generalswwe.
9. v. Westermann, H., Oberlehrer.
10. Bodner, Fr., Notär.
11. Fuchs, Ida, Frl., Pension.
12. Schmelte, Ferd., Hg.
13. Schmelte, F., Bmt.
14. Karkling, Joh., Diener.
15. Skriweris, T., Techn.
16. Goldblatt, Sam., Makler.
17. Kalwe, A., Wwe.
18. Melpert, A., Hg.
19. Ullmann, Georg, Bmt.
20. v. Reichardt, Kath., Frl.
22. Neumann, Ans, Hg.
23. Schloß, Harry, Buchhltr.
24. Küri, K. P., Klassendame.
25. Behrsing, Jak., Hg.
26. Herzfeld, Abrah., Schndr.
27. Swikull, Doroth., Wwe.
28. Jahtneek, Doroth., Frl.
30. Tobias, Joh., Dw.
3? Passern, G., Klempner.
34. Laiwe, Hans, Maler.
35. Kuptsche, Joh., Zimmerm.

№ 4.

B. Therese Kuczynski, geb. Bajen.
V. Rechtsanwalt H. Kuczynski.
1. Kuczynski, H., Rechtsanw.
2. Kuczynski, Therese, Hsb., Wwe.
3. Mentzendorff Aug., Wwe.
4. Beck Karl Aug., Kfm.
5. v. Prietz, M., Wwe.
6. Fenger, Nik., Kommerzienrat.
7. Loesevitz, G., Kfm.
8. Fraenkel, C., Frl.
9. Reichelt, M., Wwe.
10. Drucker, Albert, Hg.
11. Becker, Wilhelmine, Wwe.
12. Rosenthal, H., Dw.
13. Steinberg, J., Kutscher.
14. Pawelkopf, Andr., Hauswächter.
15. Riggast, J., Kutscher.
16. Stauer, Balthaser, Kutscher.
18. Schumik, Lina, Wwe.

№ 5.

B. Hofrat Georg v. Volkheim.
1. Riemann, Bertha, Wwe.
2. Kappeller, Emil, Kfm.
3. v. Goebel, Emil, WSR.
4. Kikuth, Max, Arzt.
5. v. Volkheim, Georg, HR, Hsb.
6. Davidsohn, M., Kfm.
7. Korbonski, Anton, Berg-Ing.
8. Wolkow, P., Bmt.
9. Prindull, N., Optiker.
10. Schütz, Ottilie, Wwe.
11. Silbert, Z., Kfm.
12. Demme, Kath., Wwe.
13. Hoffmann, Franz., Wwe.
14. Martinsohn, J., Kfm.
15. Günther, Luise, Frau.
16. Wirckau, Anna u. Julie.
17. v. Antonius, Erna, Frl.
18. Dulckeit, C., Ing.
19. v. Radecki, A.
20. Ludkowitsch, Vikt., Gutsbesn.
21. Melbard, Karl, Dw.
22. Dimse, Elisabeth, Wwe.
23. Thau, Andreas.
24. Pohl, K., Kol.-Hdl.

№ 6.

B. D. Schwarzbort.
1. Wrangell, J. Baronesse.
2. Bienemann, Karl, Rechtsanw.
3. Schwarzbort, D., Hsb.
4. v. Radecki, Ernst, Arzt.
5. Aronsohn, B. M., Kfm.
6. Schwartz, Hans, Arzt.
7. Jakowlew, N., Arzt.
8. Kersten, Chr., Frau, Pension.
9. 10. Bluhm, W. J., Mal- und Zeichen-Schule.
11. Grachowsky, Wächter.
12. Morosow, F., Dw.
13. Sedow, W., Schuhm.
14. Irbe, J., Maler.
15. Iwanow, A. M.

№ 7.

B. Die Reimers'sche Augenheilanst.
V. D. Grigors.
— Reimers'sche Augenheilanstalt.
— Stavenhagen, J., Direktor.
— Grigors, D., Buchhltr.
— Zacker, A., Kastellanin.
— Dümow Wera, Pflegerin.
— Dümow, Antonie, Pflegerin.
— Tombronsky, Soph., Frau.
— Teichmann, A., Oekonomin.

№ 8.

B. Die Stadt Riga.
— Rigaer Stadt-Gymnasium.
1. Ljubomudrow, Serg. Iw., SR, Direktor d. Stadt-Gymnas.
2. Dannenberg, Hugo, SR, Gymn.-Inspektor.
— Dannenberg, Soph., geb. Uexküll-Güldenbandt, Frau, Schulvorst.
3. Zinck, Rud., Oberlehrer.
— Zinck, Rud., Pastor.
5. Kuktinow, Jak., Portier.
6. Jankowitsch, Karl, Schuldiener.
7. Raudsep, Peter, Schuldiener.
8. Krassowsky, Konst., Dw.
9. Maley, Stepan, Schuldiener.
10. Terwe, Heinr., Schuldiener.

№ 9.

B. Nat. Mentzendorff, geb. Hammer.
V. Rechtsanwalt R. Baum, wohnt Sandstr. 16.
1. Lyra, Richard, Kfm.
2. Mentzendorff, Ant., Gutsbes.
3. Brandt, J., Wächter.
4. Dimant, M., Dw.
5. Petrowitsch, Dor., Wwe.
6. Meschgail, H., Wächter.
7. Mikkelsohn, Jahn.
8. Klawin, J., Kutscher.
1. Böcker, Karl, Kfm.
2. Vogelsang, Jul., Kfm.
3. Stürmer, Mathilde, Wwe.
4. Freytag von Loringhoven, C. Baron, Rechtsanw.
6. Hammer, Friederike, Kontor.
7. Kalning, M., Kfm.
8. Widing, Jur., Portier.
9. Kondratjew, Iwan.

№ 10.

— sieh Alexanderboul. 1.

№ 11.

B. Ida v. Klot, geb. Hartmann.
V. Nik. v. Klot.
— Reinschmidt, Chr., Friseur.
— Liebesmann, G., Kleiderhdl.
— „Fortuna," Nähmasch.-Hdl.
— Brahmann, Karl, mech. Werkst.
— Detschneek, A., Kol.-Hdl.
1. v. Westermann, H., Kontor.
— „L'Urbaine," Lebensversich.-Ges., Kontor.
2. Nobel, Gebr., Kontor.
3. Krannhals, H., Arzt.
4. v. Klot, Nik.
5. Förster, Emilie, Frau.
7. Klein, E., Frau.
8. Hartmann, K., Maler.
9. Fischer, Karl, Dw.

№ 13.

B. P. v. Transehe, wohnt auf seinem Gute Neu-Schwanenburg.
V. Architekt R. H. Zirkwitz, wohnt Gertrudstr. 1, W. 1.
— v. Transehe, P., Gutsbes.
— Grauding, P., Dw.
— Weiß, Aug., Portier.

№ 15.

B. C. A. Weiß's Legat.
V. Arthur Weiß.
1. Weiß, Nanny, Frl.
1a. Bochmann, Arth., Rechtsanw.
2. Mangelsdorf, Gust., Kfm.
3. Weiß, Arthur, Kfm.
4. Schemjot, M., Gräfin.
5. Wruck, L., Wwe.
6. v. Denifer, C., Wwe.
7. Jannson, K.
8. v. Krannhals, Ott., WSR-Wwe.
9. Schneiders, Geschwister.
10. Grikopeles, Adam, Dw.
11. Rosenstrauch, Ed., Portier.
12. Kuschke, Dav., Kutscher.

№ 17.

B. Baronin A. v. Dalwigk, wohnt in Darmstadt.
V. R. v. Hirschheydt, wohnt Kirchenstr. 18.
1. Voß, Fr., Ohrenarzt.
2. Nähring, O., Vers.-Insp.
3. v. Knorre, G., Arzt.
4. Pander, Nanny, Wwe.
— Pohrt, Kath., Frl.
5. Laßmann, Fr., Kfm.
6. Hyronimus, Jul., Prof.
7. Hulpowsky-Schulz, Th.
8. Friedländer, H., Kfm.
— Horn, Just., geb. Mertens, Wwe.
9. Depot der britischen Bibelges.
11. Orschansky, N. S., Holzhdlr.
12. Block, Karl, Stadtbmt.
13. Sukmann, J., Dw.
14. Jazek, Ludw., Schuhm.
15. Dreymann, Ernst, Hdlr.
16. Singel, M., Hdlr.
17. Kehlenbeck, Elis., Wwe.

№ 19.

B. Das Polytechnikum.
V. Alex. Strauß.
— Rigasches Polytechnikum.
— Strauß, Alex., Intendant.
— Gehwel, Ernst, Hausdiener.
— Zihrul, Pet., Dw.
— Behrsing, Mart., Dw.
— Legsde, W., Hausdiener.
— Jaunsem, J., Hausdiener.
— Ekkus J., Hausdiener.
— Rashik, J., Bibliothekdiener.
— Kalning, Jan, Portier.
— Stauer, J., Maschinist.
— Rohne, A., Pedel.

№ 21.

B. Amalie v. Stankiewicz.
V. L. v. Kühn, wohnt Herrenstr. 5.
1. Nathansohn, M., Kfm.
2. Jürgensohn, Christ., Kfm.
3. Loeber, Aug., Rechtsanw.
4. Loeber, Jenny, Wwe.
5. Kerkovius, Rud., Kommerzienrat.
6. Bielinky, Ch., Kfm.
7. Redlich, James Bevan, Kfm.
8. v. Kiparski, W., Rechtsanw.
9. Mintz, Olga, Frau.
11. Conradi, F. K., Börsenmakler.
12. Trull, Osk., SR.
13. Stammel, J. A., Hebamme.
— Laboratorium d. Dr. H. Krannhals.
15. Hoyningen-Huene, H. Baronesse.
16. Raudith, R., Rechtsanw.
17. Johansohn, B., Frl.
18. Josephy, A., Frl.
19. Jacobsohn, E., Frl.
20. Ostwald, L., Kfm.
22. Sellmann, E., Frl.
23. Treu, F., Rentner.
24. Gothow, Ida, Frl., Bahnbmtn.
27. Reimann, J., Verwalterin.
28. Tschinow, E., Wwe.
29. Danske, M., Wwe.
30. Rakowsky, Karl, Portier.
31. Krautz, Simon, Hdlr.

№ 23.

B. v. Knieriem, Oberlandesgerichtsrat, in Hamburg.
V. Hugo Stieda.
1. Schwartz, Walter, Pastor.
2. Kaull, E., Wwe.
3. Buhse, Friederike, Dr.-Wwe.
4. v. Golejewsky, A., Frl.
5. Salschupin, Alex., Rechtsanw.
6. v. Bergmann, Emil, Rentner.
7. v. Smit, Olga, Wwe.
8. Stieda, Hugo, Glied d. Stadt-Waisengerichts.
9. Meyer, Ernst.
10. Zerche, H., Bäcker.
11. Perkon, Jan, Dw.
12. Fromhold, E., Frau.
13. Richter, Valeska, Wwe.
14. Faust, G., Bankbmt.
15. Poorten, Marie, Wwe.
16. Romanowska, R., Modistin.
17. Lankenfeld, F., Buchhltr.
18. Kunstmann, K., Hg.

№ 25.

B. Oskar Emanuel Herzfeld.
— Schwatt, B., Konfektfabr.
1. Treskin, F. S., Buchhdl. und Wohn.
2. Herzfeld, Oskar Em., Hsb.
3. Levy, Max, Kfm.
4. Pletnikow, N. A., Kfm.
5. Erschke, N.
6. Dobbert, Adolf, Kfm.
7. Stöckel, M., Pension.
8. Sieslack, Marie, Wwe., Pension.
9. Nathow, M., Frl.
10. Schmidt, J., Bmt.
11. Reymann, J., Bäckermstr.
15. Widin, W., Kol.-Hdl.
16. Hurwitz, J., Uhrenhdl.
17. Sultan, B., Tabakhdl.
21. Rudsit, Peter, Dw.

№ 27.

B. v. Knorre u. v. Krüdener.
V. Dr. med. A. v. Zur-Mühlen.
1. Mühlmann, R., Schule u. Wohn.
2. Ambulanz v. Dr. Knorre, Krüdener u. s. w
3. v. Zur-Mühlen, A., Arzt.
4. Weidenbaum G., Arzt.
8. v. Knorre, Arzt, Klinik.
9. Redlich, Adelh., Wwe.
10. Radasewsky, Hugo, Bmt.
11. Gussew, M. J., Kfm.
14. Warkal, Paul., Modistin.
17. Brandt, Marie, Modistin.
18. Pitzken, Joh., Diener.
19. Jürgenowitsch, A., Wächter.
23. Seemel, Rob., Schlosser.
27. Leimann, A., Wwe.
28. Kadik.
29. Swirgsding, Jan, Dw.
30. Bojar, E., Wwe.
32. Pütt, Jan, Schndr.

№ 29.

B. Lomonossow-Gymnasium.
— Lomonossow-Gymnasium.
— v. Glasius, O. U., Frau, Schulvorsteherin.
— Ischersky, A., Klassendame.
— Baichirew, J. A., Klassendame.
— Koschkin, J. A., Lehrerin.
— Purring, A., Portier.

№ 31.

B. S. N. Mitusow, wohnt in St. Petersburg.
V. C. Krassikow, wohnt 1. Weidendamm 4.
— Jerofejew, geb. Krupennikow, A., Töchterschule.
1. Tretjakow, N., Buchhltr.
2. Caudelier, G., Kfm.
3. Brinck, N., Stellenverm.
4. Ginsburg, H., Malermstr.
5. Butkis, Adolf Ben., Rechtsanw.
6. Kirsten, J., Wwe.
7. Katzenellenbogen, Kfm.
9. Andruson, P., Hg.

10. Blechmann, A., Kfm.
11. Friedmann, J., Kfm.
12. Liebmann, M., Kfm.
13. Witlow, F. A., Dozent.
14. Kirsten, J., Frl.
15. Kopp, Ed., Kfm.
17. Oransky, A. S., HR, Prof.-G.
18. Jerofejew, A., Schulvorsteh.
18. Smirnow, Olga, Frl.
19. Smirnow, Olga, Frl.
20. Jürgensohn, Chr., Personal.
21. Breedis, Andr., Träger.
22. Mation, A., Träger.
23. Karlsberg, E., Koch.
24. Bauder, E., Schutzm.
25. Upmann, Träger.
26. Swilan, Träger.
27. Reut, W., Träger.
28. Timofejew, G., Träger.

Im Keller.

1. Rummel, Tischler.
3. Plaugail, Aufw.
4. Bunge, P., Wwe.
5. Gaile, E., Wwe.
6. Downorowitsch, Dw.

№ 33.

B. Elis. Berkholz.
— „Hotel Bellevue".
1. „Alfa", Butterhdl.
2. Arsenjew, Konst., HR, Bmt.
3. Berkholz, Leo, Dr. der Staatswissenschaft.
4. Kraftkaln, A., Rechtsanwalt.
6. Kieseritzky, E., Prof.-Wwe.
7. Iwanow, P., Hg.
8. Juchniewicz, Rud., Bankbmt.
— Juchniewicz, Serg., Lehrer.
9. Kablitz, Elis., Frau.
10. Goldberg, Konst., Hg.
— Berkholz, E., Hotelbes.
— Rönne, E. Baronesse.
— v. Schläger, P., Frl.
— Relschan, Joh., Portier.
— Elsne, John, Koch.
— Baltais, J., Hg.

Todlebenboul.

№ 1.

B. S. R. Chaikewitsch.
1. Chaikewitsch, S. R., Kfm.
2. Pychlau, Th., Kfm.
3. Schmidt, C. Alph., Kfm.
4. Chaikewitsch, S. R., Kontor.
5. Rutin, Andr., Dw.

№ 3.

B. Alfred Oehlrich, wohnt in Deutschland.
V. Alfons Penel, wohnt Alexanderboul. 1, W. 10.
1. v. Tiesenhausen, E., Baronesse.
2. v. Blanckenhagen, E., Wwe.
3. Grimm, Marie, geb. v. Bergh, Kfms.-Wwe.
— Grimm, Herbert, Ing.
4. Wenter, A., Dw.

№ 5.

B. E. v. Rautenfeld.
V. P. Schilinski, wohnt Elisabethstr. 12, W. 10.
1. Lieven, Wilh., Arzt.
2. Knersch, Wilh., Oberförster.
3. v. Hesselberg, J., Gener.-Wwe.
4. Talichow, Friedr., Vers.-Bmt.
5. v. Rautenfeld, Eberh., Arzt.
7. Nagel, Oskar, Buchhltr.
8. v. Schröder, J., Tel. 1510.
— Tesselkin, S. R., SR, Akzise-Inspektor.
9. Leeping, Dw.

№ 7.

B. Alex. Lifschin, wohnt Elisabethstr. 20, W. 5.
1. Ostrouchow, Leon S., KS, Red.
2. Knoll, Joh., Ing.
— Wayß & Freytag, A. G., Kontor.
3. Lieven, Felix Baron.
4. Skuhe, John, Fabrikant.
— Thomson, Eva, Frl.
5. Weidner, E., ehem. Schiffskapt.
— Grinewitz, Emilie, Frl.
6. Scheel, Daniel, Rentner.
7. Gulbe, Emilie, Putzm.
— Sperling, Burch., Photograph.
8. Boström, Ernst, Buchhltr.
9. Shigur, Paul, Koch.
10. Selle, Math., Schndrn.
11. Pilling, Joh., Buchhltr.
12. Zihrul, M., Koch.
13. Borussjewitsch, Anna, Frl.
14. Ologuchowsky, Oss., Schuhm.
15. Iwanow, Marie, Wäsch.
16. Radick, Joh., Schmied.
18. Feldmann, Friedr., Dw.

№ 9.

B. Karl v. Stankiewicz, wohnt Jägerstr. 3.
1. Vogel, Joh., Kfm.
2. Corthesy, Ludw., Oberlehrer.
3. Lühr, Friedr., Kfm.
4. v. der Osten-Sacken, M. Baronin.
5. Beyermann, W., Kfm.
6. Weiß, Gust., Direktor.
7. Sellmer, G., Frau.
8. Lindwart, Adele, Frau.
9. Rosenberg, Kath., Wwe.
11. Konrad, Joh., Schndr.
12. Graßmann, H., Wwe.
13. Kokles, M., Postbmt.
14. Tailan, M., Wwe.
15. Kalnin, A., Kutscher.
16. Leibe, Peter, Diener.
— Melgail, Karl, Dw.

№ 11.

B. Georg Wilh. v. Schröder'sche Familien- u. Wittwenstiftung.
V. Alfred Hillner.
1. Hillner, Alf., ehem. Stadtrat.
2. Hugenberger, Leop., Lehrerin.
— Hillner, Emma, Wwe.
3. Raeber, Anna, Wwe.
4. Wicken, Charl., Wwe.
5. Bientz Elis., Wwe.
6. Bienemann, Karol., Wwe.
7. Remy, Agnes, Wwe.
8. Hilde, Emilie, Wwe.
9. Stahl, Anna, Wwe.
10. Beyermann, Emma, Wwe.
11. v. Stoffregen, Kath., Wwe.
12. Hoffmann, Jul., Wwe
13. Jürgens, Berth., Wwe.
14. Böncken, Kath., Wwe.
15. Strasding, Karl, Dw.

№ —

B. Rigaer Börsenverein.
V. Direktor E. Friesendorff.
— Friesendorff, E., WSR, Schuldirektor.
— Demme, Fr., SR, Inspektor.
— Wachsmuth, Wolfg., Ing.-Techn.
— Ferchen, Gotth., Maschinist.
— Brostow, Fr., Schuldiener.
— Brigmann, Krisch, Schuldiener.
— Jansohn, Rob., Schuldiener.
— Bergis, Jakob, Schuldiener.
— Sollmann, Jul., Portier.
— Tauring, Reinh., Dw.
— Kommerzschule d. Börsen-Ver.

№ 2.

B. Jesim Kamkin, wohnt Dorpater Str. 32, W. 1.
— Missiuro, St., Petroleumhdl.
1—11 sieh Alexanderboul. 3.
12—14 16. „Hotel Imperial."
13. Ostrowsky, Stan., Dw.
15. Dihrik & Co., B., Buchdr.
17. Dragnewitsch, F. F., Bmt.
18. Serebrjannikow, M. O., Gensd.-Oberstleutnant.
19. v. Zirul, Jenny, Frau.
20. Goltz, Karl A., Fabr.-Direktor.
21. Pilzer, Fr., Redakteur.
22. Boßmann, Wold., Pension.
24. Martinow, Hedwig, Wwe.
26. Birschansky, Jakob, Dw.
27. Elsne, Karl, Maschinist.

№ 4.

B. L. W. Kerkovius' Erben.
V. Wilh. Kerkovius, wohnt Nikolaistr. 27/29.
— Rehsche, Sylvester, Kfm.
1. v. Poppen, Georg, Gen.-Leutn.
3. Starr, Paul, Kfm.
5. Minus, H., Dw.

№ 6.

B. L. W. Kerkovius' Erben.
V. Alex. Deubner.
1. Weir, William, Ing., Direktor.
2. v. Schlippe, G., Kreisadelsmarschall.
3. Lieven, Georg Fürst, Landesbevollmächtigter von Kurland.
1. Teubner, Alex., Sekr.
2. v. Haken, Ottomar, Arzt.
3. Afrosimow, P., WSR, Ing.
4. Kleinberg, Alex., Wwe.
5. Göschel, Karl, Kfm.
6. Laurentz, Rich., Kfm.
7. v. Wiecken, Reinh., Kfm.
8. Kirstein, Geschwister.
9. Kuschke, Pet., Portier.
10. Morgenstern, W., Dw.

№ 8.

B. Die Stadt Riga.
V. Inspektor W. Sahlit.
— Stadt-Elementarschulen.
1. Sahlit, W., Inspektor.
2. Meyer, Joh., Lehrer.
3. Birnbaum, Joh., Lehrer.
5. Lahs, Pet., Kalfaktor.
6. Pinne, Otto, Dw.
7. Seimel, Jak., Kalfaktor.

№ 10.

B. Joh. Kneet's Erben.
V. D. Kneet.
1. Sereda, W. N., Unters.-Richter.
2. Borchert, Joh., Kfm.
3. Rabinowitz, Abrah., Kfm.
4. Dietrich, Just., Arzt.
5. Erdmann, P. K., Rechtsanw.
6. v. Meiro, Cz., Rechtsanwalt.
7. Herrnmarck, Lucie, Wwe.
8. Reim, Ferd., Kfm.
9. Kraemer, Marie, Wwe.
10. Anspach, Joh., Wwe.
11. Neuburg, Sigism., Tapezierer.
12. Skapan, A., Dw.
13. Upeslene, Marie, Schndrn.
14. Fischer, Jak., Tischler.
16. Beete, A., Stauer.
17. Lewitas, E., Kfm.
18. Kneet, Dorot., Wwe.
19. Busse, Gust., Stadtbmt.
20. Iwanow, Iwan, HR, Lehrer.
21. Fuchs, J., Holzhdlr.
22. Drexler, Elis. u. Helene, Frl.
23. Zihrul, Joh., Holzhdlr.
24. Malwes, B., Geschäftsf.
25. Sprohge, A., Faktor.
26. Gerstein, M., Kfm.
27. Chudalev, F., Zollartellschtsch.

Turmstr.

№ 1.

— Packhaus.

№ 3.

— sieh Jakobstr. 18.

№ 5.

B. Eugenie Toewe, wohnt Thronfolgerboul. 1, W. 4.
— Waldschlößchen, Bierbude Nr. 52.
— Rersch, Andr., Hg.

№ 7.

B. Karoline Brause.
1. Berting, Konst., Weißnäht.
2. Waltmann, Ch. A., Bahnbmt.
3. Zelming, Konkord., Bahnbmtn.
4. Brause, Karol., Hsb.
— Erdmann, Nat., Wwe.

№ 9.

B. J. F. Borchert's Erben.
V. K. Borchert.
1. Borchert, Louise, Wwe.
2, 3. Borchert, Wilh., Tschlr.
4. Marschall, M., Wwe.
— Marschall, K., Lehrerin.
5. Borchert, K., Tschlr.
6. Ljachowitz, Iw., Kfm.
7. Schlegel, Adolf.
8. Weßmann, L., Wwe.
9. Treu, Eva, Frl.
10. Lewandowsky, Traude, Wwe.

№ 11.

B. Haacke's Erben.
V. Hugo Haacke, wohnt Stegstr. 5.
— Nikitin, A., Brothdl.
1. Mey, J., Wwe.
2. Palmbach, M., Wwe.
3. Freiberg, Pet., Bmt.
4. Börner, A., Wwe.
5. Ososin, Gust., Klempner.
6. Winkelmann, Kath., Modistin.
7. Karkling, Indrik.
8. Neumann, Joh., Expeditor.

№ 13.

B. C. Wolff.
1. Pule, Jul., Kellner.
2. Zitron, Joh., Schndr.
3. Lewinsohn, J., Schndr.
4. Baumstein, M., Frl.

№ 15.

B. A. Reinberg, wohnt Mühlenstr. 46, W. 1.
— Gouvernantenheim d. lit.-prakt. Bürgerverbindung.
1. Töpffer, Olga, Frl.
2. Böttcher, Emilie, Frl.
— Seewald, Leont., Frau.
3. Hartmann, Elise, Frl.
— Hartmann, Amalie, Frl.
4. Hübner, A. u. H., Frl.

№ 17.

B. J. Grundmann, wohnt Soldatenstr. 10, W. 5.
1. Stelmacher, Alex., Gemüsehdlr.
3. Ausin, Pet., Hdlr.
5. Sacks, Jan.

№ 19.

B. Carl Müller, wohnt Elisabethstr. 75.
V. J. Krätzschmer.
1. Krätzschmer, Jul., Stuhlm.
2. Sacks, Moses, Expeditor.
3. Brill, Joh., Arbeiter.
4. Behrsing, Joh., Packer.

№ 21.

B. M. Schukajew's Erben.
V. Josephine Blumenau.
— Nowikow, F. P., Kol.-Hdl.
1. Mack, W., Tschlr.
2. Weltmann, Max, Hdlr.
3. Blumenau, J., Wwe.
4. Kahn, Josef, Expeditor.
5. Johanson, Elise, Wwe.
6. Spurre, Ch., Fuhrmann.
8. Seija, Emma, Wwe.

№ 23.

B. Joh. Goetz, wohnt im Seemannshause.
1. Heimann, E., Schndr.
2. Karlow, Anast., Seltershdl.
4. Petrow, Ossip, Schndr.
5. Leeknin, Adam, Kutscher.
6. Saizew, Nat., Verkäuferin.

№ 25.

B. Elis. Jakowlew.
1. Jakowlew, Elisab., Wwe., Hsbn.
2. Kopp, Joh., Kellner.
4. Martuschewitsch, W., Schndr.

№ 27.

B. Poetsch' Erben.
V. Frau Lucie Goodmann, wohnt Ernestinenstr. 2.
1. Klasohn, Paul, Tapez.
2. Aschmann, Samuel, Hg.
3. Aschmann, Max, Schndr.
4. Salzmann, E., Wwe.
— Waldmann, J., Reisender.

№ 29.

B. Skribanowitz' Erben.
V. Joh. Bleß.
— Guttschewsky & Jürgensohn Kontor.
1. Bleß, Joh., Hausverw.
2. Knorr, Joh., Hg.
3. Wihtolneek Anna, Wwe.

№ 31.

B. Math. Kleinholz, wohnt Mühlenstr. 33.
V. August Feustel, wohnt Turmstr. 37.
1. Albrecht, Pet., Goldsticker.
2. Serschant, Peter, Maurer.
3. Kuiwe, Martin, Tschlr.
4. Kronberg, Wilh., Schndr.

№ 33.

B. Schenck's Erben.
V. J. Funck, geb. Schenck, wohnt Scheunenstr. 16, W. 1.
2. Skroder, Klad., Frau.
3. Jessiasefew, Serg., Athlet.

№ 35.

B. Marie Seidler, wohnt Suworowstr. 44, W. 11.
1. Griwe, Karol., Aufseherin.
2. Treyer, Joh., Schuhm.
3. Weschcta, Jgn., Zollbes.
4. Kabberg, Georg, Amtsbote.
5. Berting, Joh., Rohrleger.

№ 37.

B. Harry Rob. Jaksch, wohnt Industriestr. 1, W. 12.
— Jaksch & Co., J., Porz.-Malerei u. Alfenide-Manufaktur.
— Feustel, Aug., Porzellanmaler.

№ —

B. Die Stadt Riga (ehem. Jakobskaserne).
— Gesellsch. für schnelle ärztl. Hilfe.
— Städt. Arbeitsnachweis-Bureau.
— Schurin, Mich., Amtsbote.

Turnerstr.

№ 1.

B. Der Rigaer Turnverein.
— Rigaer Turnverein.
— Jäger, Aug., Kastellan.
— Eiche Pet., Kellner.
— Mintz, Heinr., Diener.

Waagestr.

№ 1.

B. Gesellschaft d. Schwarzhäupter.
V. Aug. Grünwaldt.
— Grünwaldt, Aug., Kastellan.

№ 3.

B. Die Stadt Riga.
— Moritz, Oskar, Stadtbmt.

№ 5.

B. Die Stadt Riga.
— Schönberg, Joh., Schuhm.-Mstr.
— Aufenthaltslokal für Stadtarb.

№ 7.
B. Joh. Heede.
— Heede, Joh., Wwe., Hsb.
— sieh auch Herrenstr. 9.

№ 2.
B. L. Lisschitz, wohnt kl. Sünderstr. 2.
V. Sissel Jewelsohn, wohnt kleine Sünderstr. 2, W. 4.
— Kalnin & Deutschmann, Buchdr.
1. Freymann, Joh., Dw.
2. Blatt, Mich., Arbeiter.
3. Mey, Andr., Arbeiter.
— sieh auch kl. Sünderstr. 2.
№ 4.
— sieh Sünderstr. 25.
№ 6.
— sieh Sünderstr. 23.

Waagestr., kl.

№ 1.
B. Alexander Rosenthal, wohnt Suworowstr. 31a, W. 4.
— sieh Reußische Str. 6.
№ 3.
— sieh Schwarzhäupterstr. 4.
№ 5.
— sieh Schwarzhäupterstr. 2.
№ 7.
B. Rechtsanw. A. Seeberg, wohnt Jakobsstr. 20.
1. „Textil", A.-G., Kontor.
2. Chorol, L., Kontor.
4. Großbritannisches Konsulat.
7. Blumberg, Meier, Lederhdlr.
8. Neumann, Andr., Elektrotechn.
— sieh auch kl. Sünderstr. 3.

№ 2.
— sieh Sünderstr. 33.
№ 4.
— sieh Sünderstr. 31.
№ 6.
— sieh kl. Sünderstr. 1.

Wallstr.

№ 1.
B. Versicherungsgesellsch. „Rossija".
— Tennissohn, E., Fruchthdl.
№ 3.
B. Fitzner's Erben.
V. Karl Fitzner.
— Fitzner, A. C., Gas- u. Wasserleit.-Anlagen.
— Leckmann, A., Schuhm.
1. Fitzner, Karl Ernst, Cand. chem.
3. Meyer, Minna, Wwe.
5. Merten, Minna, Frl.
№ 5.
B. Fitzner's Erben.
V. Karl Fitzner, wohnt Wallstr. 3.
1. Ramisch, Otto, Buchdr. (Inh.: Siegfr. Andresen).
2. Rathfelder, A., mech. Werkst.
3. Winck, Chr., Verm.-Bur., Tapez.
4. Feitelson, Isaak, Kontor.
5. Heede, Hugo, Kfm.
6. Tenne, Friedr., Maler.
7. Goerber, Leiser, Hdlr
8. Behrsing, Theod., Techniker.
9. Mauring, Karl, Dw.
№ 7.
B. E. Pawlow.
V. Albert Krause.
— Hempel & Co., H., Buchdruck., Photochemigraphische Anstalt.
1. Pawlow, E., Möbelhdl., Hsb.
2. Krause, Albert, Hg.
— Ambrosi, W., Dw.
№ 9.
B. Martin Lapinsko, wohnt Gildstubenstr. 4, W. 6.
— Fedronitz, Gust., Vergoldergesch.
— sieh auch kl. Sandstr. 12.
№ 11.
B. Ing. Eugen Slibinsky, wohnt in Kiew.
V. Jul. Dahlfeld, wohnt Kaufstr. 3.
— Wyrzykowski, M., Möbelhdl.
3. Lellischke, H., Schndr.
5. Wenditz K., Wwe.
5. v. Bornhaupt, A. C., SR.
6. Wyrzykowski, M., Kfm.
7. v. Rövenack, Johanna, Frl.
9. Graumann, A., Frl.
10. Rupschis, O., Dw.
№ 13.
B. Heinrich Baumann, wohnt Pferdestr. 2.
— sieh auch Pferdestr. 2.
— Waldschlößchen, Bierbude Nr. 34.
№ 15.
B. Bytschlow's Erben, wohnen in Kiew.
V. A. Sawodtschikow.
— Wiebe, C. M., Schirmfabrik.
1. Liberis, Napoleon, Möbelmag.
2. Kiersnowsky, L. W., Notar. publ.
5. Abraham, H., Dentist.
8. Zuckermann, H., Kfm.
9. Liberis, Nap., Kfm.
10. Sawodtschikow, A., Accisebmt.
11. Petrillo, Kas., Dw.
12. Rosenberg, Kath., Wwe.
— sieh auch Kalkstr. 5.
№ 17.
B. August Witte, wohnt Alexanderstr. 97.
V. A. Witte, wohnt Antonienstr. 4.
2. Weisager, W., Kfm.
3. Lewin, P., Zahnarzt.
4. Witte, Aug. jun., Archit.-Bur.
5. Ahrklin & Fröhlich, Kontor.
— Lysancer, Marie, geb. Friede.
6. Saß, O., Wwe.
7. Jaunsem, Dw.
№ 19.
B. Phönix's Erben.
V. Emmy Phönix.
— Düsing, Arv., Bürstenhdl.
2. Düsing, Arv., Malerwerkst.
3. Phönix, Marie u. Emmy, Frl.
4. Düsing, Arv., Amts-Malermstr.
5. Müller, Charl., Frl.
6. Jessinsky, A., Bauunternehmer.
№ 21.
B. Marie Beck.
— Sieslack, J., Pfefferkuchenbäckerei.
1. 2. Beck, Marie, Wwe., Hsbn.
3. Macht, Arthur, Tschlrmstr.
4. Bernats, Anna, Frau.
— Müller, Alex., Priv.
№ 23.
B. P. F. Sellmer's Erben.
V. Malwine Sellmer.
— Argentinisches Konsulat.
1. Sellmer, A., Kontor.
2. Krippul, K., Diener.
3. Verein der Gastwirte.
— Krause, Fritz, Sekretär.
5. Sellmer, Malwine, Frl.
6. Strauß, M., Kutscher.
№ 25.
B. Adolf Sellmer, wohnt auf seinem Gute Essenhof.
V. A. Sellmer, Wallstr. 23.
— Eichmann, Doroth., Vogelhdl.
2. Eichmann, J., Malermstr.
3. Schwedisches Konsulat.
4. Winter, E., Stickerin.
5. Stuhrit, Chr., Dw.
№ 27.
B. Sal. Brakmann, wohnt Arsenalstr. 7.
— Skudris, E., Kol.-Hdl.
3. Lapinsky, K., Hutm.
4. Meilert, A., Tschlr.
5. Rothberg, Leop., Kassirer.
6. Schabert, E., Wwe.
7. Silling, A., Packmstr.
8. Pampo, Antonie, Wwe.
9. Caspersohn, Alex., Buchhltr.
10. Sirach, Elis., Kfms.-Wwe.
11. Sinaburg, G., Schndr.
12. Hennig, G., Kürschner.
13. Vitollo, Fritz, Korresp.
14. Teres, Mart., Kfm.
№ 29.
B. Alex. Stahl.
1. Stahl, Alex., Buchdr. u. Wohn.
— Seet, Andr., Dw.
№ 31.
B. H. Friedrich, wohnt kl. Newastr. 8, W. 3.
— Homöopath. Apotheke, W. Stern.
2. Stein, W., Provisor.
3. Schneider, A., Zuschneider.
4. Karlin, M., Hg.
5. Goldblatt, Anette, Wwe.
6. Wichmann, Doroth., Masseuse.
7. Dumberg, M., Dw.
№ 33.
B. W. Thiel, wohnt Theaterstr. 12.
— Gelhaar, J., Herrenkleiderhdl.
— sieh auch Theaterstr. 12.
№ 35.
B. W. Thiel, wohnt Theaterstr. 12.
— sieh auch Theaterstr. 12.
№ 37/39.
B. C. J. Sichmann, wohnt Theaterboul. 4, W. 6.
— sieh Theaterstr. 9.
№ 41.
B. R. Spliet, wohnt Marienstr. 1.
— Schindler, F., Bier-Niederlage.
1. Welzer, Math., Seltershdl.
2. Kusik, Kath., Modistin.
3. Brutzer, Christ.
4. Tschuchowitsch, Kas., Dw.
6. Baron, Awdotja.
7. Girdsjoch, Iwan.
9. Plockewitzky, Franz, Diener.
№ 43.
— sieh Königsstr. 24.
№ 45.
B. R. Spliet, wohnt Marienstr. 1.
— Einwohner sieh Königsstr. 26.

№ 2.
B. Gesellschaft „Selbsthilfe".
V. Ed. Bächmann.
— „Engelhardtshof", Niederlage.
— Hamster, Paul, Mech. Werkst.
1. Kontor der Ges. „Selbsthilfe".
2, 3. I. Rigaer Musik-Institut.
3. Meding, Jos., Musikschul-Dir.
4. „Selbsthilfe", Käse-, Butter- u. Weinhdl.
5. Bächmann, Ed., Expeditor.
6. Ullmann, Carl, Kontor.
7. Redlich, Fritz, Kontordiener.
8. Stender, Hirsch, Kfm.
9. Wilting, Karl, Dw.
№ 4/6.
B. J. E. Just.
1. 2. Just, J. E., Schlossermstr.
4. Heymann, R.
5. Meyer, Olga, Fr.
6. Schlocker, S., Arzt.
7. Fischer, E., Wwe.
8. Busch, Nik., Stadtbmt.
9. Jekkal, A., Zuschndr.
№ 8.
B. R. v. Pander, wohnt Basteiboul. 6.
V. E. Baltzer, wohnt Pauluccistr. 8.
9. Walcker, Karol., Wwe.
10. Zelming, Aug., Dw.
11. Klawin, Lisa, Wwe.
№ 10.
B. Frau Wilh. Kolbien.
1. Kurz, Arth., Fotogr. Bedarfsartikel-Hdl.
2. Daudert & Jansen, Kontor.
2. Hviid, R. Chr., Kontor.
3. Kolbien, Wilh., Wwe., Hsbn.
4. Michel, Theodor, Buchhltr.
5. Strunsky, S., Elekt.-Techniker.
5. Strunsky, Larissa, Tanzlehrn.
6. Strelitsch, Fadei, Dw.
№ 12.
B. Chr. Mohrberg, wohnt Basteiboul. 7.
— Hartmann, Herm., Kontor.
№ 14.
— sieh Wallstr. 12.
№ 16.
B. Th. Buchardt, wohnt Basteib. 4.
1. Gurewitsch, B. S., Kfm.
2. Martinsohn, M., Kfm.
3. Rukeyser, J., Kfm.
4. Rig. Rennverein, Kanzlei.
5. Braschewitz, Fritz, Dw.
6. Birk, K. M., Möbelhdl.
№ 18.
B. J. v. Oettingen's Erben, wohnen in Polen.
V. Friedr. Holtzmeyer, wohnt Kaisergartenstr. 4.
— Associations-Möbelmagazin.
— Tschitste, Joh., Petroleumhdl.
№ 20.
B. Karl Jauch, wohnt Newastr. 13.
— Jürgensohn, Chr., Weinhdl. u. Kontor.
— Brisky & Groß, Herreng.-Hdl.
1—3 8, 11. Bergmann, Rob., Möbelhdl.
3. Kliem, Joh., Kfm.
4. 12. Tailow, L., Schule.
5. Herzberg, M. E., Rentner.
7. Bergner, W., Musikdirektor.
9. Koslowsky, J., Damen-Frisiersal.
13. Poorten, W., Frl.
14. Koslowsky, J., Friseur.
15. Sudrabing, P., Kellner.
17. Junius, E., Kellner.
18. Geyer, E., Schlosser.
19. Grunwald, H., Konditor.
20. Renz, J., Frl., Kassir.
21. Bechmann, K., Ladendiener.
22. Bergner, A., Bahnbmt.
24. Suppe, A., Dw.
— Ballod, J., Portier.
№ 22.
B. Die Stadt Riga.
— Podsilipsky, Anna, Ges. Chefs-Geh.
№ 24.
B. Karl Becker.
— Lewin, J. L., Althändler.
— Macht, Arthur, Tischlerei.
— Rigaer Kellner-Verein.
3. Neumack, S., Kfm.
4. Treivius, M., Rentner.
5. Chanutin, Dav., Hdlr.
6. v. d. Brüggen, Edgar, Baron.
7. Woldemar, Joh., Wwe.
8. Lewin, J. L., Kfm.
9. Becker, Karl, Erbl. Ehrenbürger.
10. Ullmann, J., Masseur.
12. Leimann, Reinh., Dw.
№ 26.
B. Dav. Schmidt's Erben.
— Solutkowski, Z., Zuschn.-Schule.
1. Schmidt, E., Wwe.
2. Peterson, Rud. (Wilh. Dettloff), Malerwerkst.
3. Schwartz, Woldemar, Prokurant.
4. Barnowski, E., Frl.
5. Mandelbaum, A., Arzt.
6. Danziger, Georg, Kfm.
7. Isaacowitsch, Ch., Vers.-Bmt.
8. Lemcke, Eug., Kontor.
9. Pradervand Jul., Oberlehrer.
10. Amann, Friedr., Kalligr.-Lehrer.
№ 28.
B. Hofmeister Boris Baron Wolff, wohnt auf d. Gute Stomersee.
V. Karl F. Peplin.
— Lebedeff, Nik., Malerwerkst.
— Cahn, S., Kontor.
1. Lagsdin, Ewald.
2. Junger, Arth., Homöopat. Apoth. u. Wohn.
3. Schwartz, E. Th., Arzt.
4. Lewin, J.
5. Scheinesson Betty, Wwe.
6. Schiemann, Alex., Kfm.
7. Bergner, Anna u. Elise, Frl.
8. Junger, Arth., Apotheker.
9. Jannsoon P., Kfm.
10. Peplin, Karl, Hausverwalter.
11. Hausverwaltung.
— Wolff, Boris, Baron, Absteigeq.
12. Anweiler, Gustav, Spielw.-Hdl.
13. Friedländer, J., Hg.
14. Grünaut, J., Kfm.
— Braun, Rob., Kfm.
16. Blumberg, L., Prokurant.
17. Lappin, Lolly, Frau, Pension.
18. Guhse, A., Buchhltr.
19. Wiecke, Joh., Frau, Pension.
20. Kaltun, J., Kfm.
— Kerp, J., Dw.
№ 30.
B. Osk. Em. Herzfeld, wohnt Thronfolgerboul. 25.
— Goeschel, Paul, Buchhdl.
— Dolgich, P., Töchterschule.
— Schneider, Sim., Klempnerei.
— Lauterer, E., Herrengard.-Hdl.
— Kurmann, H., Spiegelhdl.
— Holländer, L. Kindergard.-Hdl.
1. Ibjanski, J., Notar. publ.
3—6. Dolgich, P., Schule u. Wohn.
4. Huttner, Itzig, Kfm.
4. Chasanowsky & Kanter, Kontor.
7. Berkowitz, E., Mützenm.
8. Schultz, Heinr., Buchhdlr.
10. Stender, Max, Kfm.
11. Russ. Transport-Ges., Kontor.
12. Donin, Ed., Kfm.
13. Kuhlmann, Math., Frl.
13. v. Scheinvogel, Mar., Wwe.
14. Hamster, Georg, Kfm.
15. Schneider, S., Klempner.
15. Gottlieb, Benj., Hg.
16. Rudsit, Jan, Dw.

Wallstr., kl.

№ 1.
— sieh Königsstr. 22 u. Wallstr. 41.

Weberstr.

№ 1.
B. Martha Hancke, wohnt im Ausl.
V. Heinrich Skadding.
— Saatschy & Mangouby, Tabakhdl.
— Giese & Haferkamp, Herrenkleiderhdl.
— Skadding, Heinr., Schuhw.-Hdl.
2. Preß, Max, Modew.-Hdl.
3. Mill, L., Arzt.
4. Stamm, J., Zahnarzt.
5. Cassel, L.

6. Prißmann, Moritz, Hg.
7. Burgis, Rob., Kfm.
8. Skadding, Heinr., Kfm.
9. Abolin, Peter, Portier.

№ 3.

B. Georg Strauß.
— Strauß, Georg, Drogenhdl.
— Magaril, J., Strickanstalt.
1. Weinberg, M., Kfm.
2. Szablowfki, Jos., Rechtsanw.
3. Strauß, Georg, Kfm.
4. Traeger, M., Bmt.

№ 5.

B. Konrad Rod. Loesevitz.
— Lösevitz, Konr. Rod., Hsb.
— Jakobsohn, R., geb. Kimche, Uhrenhdl.
— Ev. Bibelgesellsch., Niederl.
— Reinthal & Groot, Weinhdl.
— Sieh auch Altstadt 1.

№ 7.

B. Alex. Grosset.
— sieh auch Altstadt 2.
— Isaacsohn, Sam., Manufw.-Hdl.
1. Gülich & Co., Kontor.
— Heimann, E., Kfm.
2. Nathansohn, Mowscha, Kfm.
3. Grosset, Alex., Buchdr.-Bes.

№ 9.

B. Adalbert Graes, wohnt Matthäistr. 46a.
— Känter, F. H., Schuhw.-Hdl.
— Suckau, Herm., Tischlerei.
1. Luk, J., Dw.
2. Salmanowitz, S., Arzt.
3. Salmanowitz, W. L., Cand. jur.
4. Soßnitzky, E., Schndrn.
5. Bloch, B., Zahnarzt.
6. Heiell, G.

№ 11.

B. Aron Blumenthal.
V. S. J. Moschajew.
— Kusnezow, J. J., Fayencew.-Hdl.
— Moschajew, Serg. G., Bevollm.

№ 13.

B. L. Blankenstein, wohnt Schmiedestr. 33.
— Friedmann, J. E., Manuf.-Hdl.
— Sacks, S., Wäschehdl.
— Gordon, D., Gold- u. Silberw.-Hdl.
— sieh auch Schmiedestr. 33.

№ 15.

B. E. v. Rücker, Fürst N. Krapotkin, Baron A. Fölckersahm u. E. v. Grewingk.
V. Oskar Holtzmeyer, wohnt kleine Münzstr. 3.
— Altstadt-Apotheke: Inh.: Prov. Isidor Perl.
— Nicolay, Ch., Frisier-Salon.
— Kavsitz, H., Delikat.-Hdl.
— Schmidt, Georg, Gold-, Silber- u. Uhrenhdl.

1. Telephon-Gesellschaft, Niederlage.
2. Meslin, W., Kontor.
— Ackermann, Ruben, Dentist.
4. Telephon-Gesellschaft, Kontor.
5. 6. Telephon-Centrale.
— Legsding, Jan, Dw.

№ 17.

B. Louise Freyberg, wohnt Königsstr. 31.
— Feitelsohn, H., Manufakt.-Hdl.
2. Sußmann, Sch. B., Uhrm.
3. Brenz, S., Stauer.

№ 19.

B. Rigaer Gewerbe-Verein.
V. Heinr. Kirchner, wohnt Königsstr. 30.
— sieh Königsstr. 30.
— Kahlert, Adolf, Kunstglaserei.
— Schmiedtchen, Olga, Delik.-Hdl.

№ 21.

— sieh Theaterboul. 10.

№ 2.

B. Preiß, Erich, wohnt Sünderstr. 31, W. 14.
— P. Cahn & E. Preiß, Pelzhdl.
— Germaise, B., Tapez.

№ 4.

B. Arvid Puls, wohnt Sünderstr. 14, W. 3.
— Kulikowsky, A., Tapeten-Hdl.

№ 6.

B. Julie u. Eugen Peters und J. Michailow.
V. Eugen Peters.
1. Wulffsohn & Co., Eisenw.-Hdl.
2. Mandel, Karl, Strickw.
2. Lingnau, Karl, Frisirsalon.
4. Ebr. Armen-Ambulanz.
4. Fain, L., Lampenhdl.
5. Peters, Julie, Hsb.
6. Peters, E., Hsb.
7. Schiersmann, Luise.
8. Bachmann, Alma, Masseuse.
— Chait, Abr., Feldscher u. Masseur.
9. Lingnau, Karl, Friseur.
10. Salessky, Vikent., Dw.
11. Rehja, Jahn, Hdlr.
12. Chait, Leiser, Schndr.

№ 8.

B. Jul. Prüffert, wohnt Dampfbootstr. 1.
— Prüffert, Carl, Schuhw.-Hdl.
— Johannsohn, Th., Pianofortefabr.
1. Köhler, Olivier, Tanzlehrer.
2. Johannsohn, T., Instr.-M.-Mst.
3. Lapin, J., Dw.

№ 10.

B. Frl. Adelheide Sommer.
V. Wilh. Blöß, Alexanderstr. 93.
— Lifschitz, S. D., Tuchhdl.
— Krutelew, P. M., Kol.-Hdl.
3. Joffe, L., Kfm.

4. Friedberg, B., Wäschefabrik.
5. Lewin, E., Buchdr.-Bes.
6. Kutscherschei, Emma, Wwe.
7. Firksner, F., Kfm.
8. Krutelew, P. M., Kfm.
9. Spruhde, Georg, Schuhm.
10. Gert, Joh., Dw.

№ 12.

B. H. Danziger u. Jacobsohn, wohnen Schmiedestr. 29.
— Lewin, B., Schuhw.-Hdl.
— Danziger, H., Schreibmat.-Hdl.
— Oberg, Karl, Musikinstr.-Hdl.
— Tebel F., Blumenhdl.

№ 14.

B. Elis. Trautmann.
V. Leonh. Grunau, wohnt Pauluccistr. 17.
— v. Skinder, Titus, Schuhw.-Hdl.
— „Dania", Butterhdl., Inh.: A. H. Mariupolsky.
— Trettin, Wm., Gummiwarenhdl., Niederlage der Gummiw.-Fabrik „Russia", Gebr. Freysinger.
— Rudowitz, J., Pferdegeschirrhdl.
— Holper & Söhne, J., Gold- u. Silberw.-Hdl.
1. Engelsohn, Sch., Tabakhdl.
2. „New - York", Lebensversich. - Ges. Kontor.
3. Wittkind, Jak., Dentist.
4. v. Haken, Rich., Arzt.
5. Hoberg- Marie, Rentnerin.
6. Engelsohn, Sch., Kfm.
7. Trautmann, Elisab., Hsb.
8. Kittner, Mart., Handschuhm.
11. Esering, A., Dw

№ 16.

B. Die Krone.
— Blumes, M., Glasw.-Hdl.
— Sußmann, Sch. B., Gold- und Uhren-Hdl.

№ 18.

B. Osk. Herzfeld, wohnt Thronfolgerboul. 25.
— Samirsky, S., Tabakhdl.
— Baltic Separator-Zentral-Niederl.
— sieh auch Wallstr. 30.

№ 20.

B. R. Spohr's Erben, wohnen Theaterboul. 9.
V. Joh. Spohr, wohnt Theaterb. 9.
— Ruttakas, M., Nähmaschinenhdl.
— Jannsohn, P., Lampenhdl.
— sieh auch Theaterboul. 9.

Zitadelle.

B. Die Krone.
1a. Hoffmann, Ed., Kfm.
2a. Turmann, Anna, Bmt.-Wwe.
2. Toropotritzki, A. F., Wwe.
— Warnitzky, A. F., Bmt.
— Treumann, Jak., Dw.
— Rupsik, J., Geistlicher.
— Poska, N. J., Geistlicher.
— Skworzow, P. N., Geistlicher.
— Knjasew, L. B., Wwe.
— Miskenewitz, K. M., Zollbes.
3. Schultz, Erich, Zollbmt.
— Lossewsky, Sach. Jw., Psalmist.
— Ischtschenko, Nik. Wl., Rent.
— Pluhksne, Eva, Wwe.
3a. Bruhns, Max, Buchhdlr.
11. Kanzlei d. Rigaer Ing.-Dist.
— Woizedski, B. B., Obrist, Milit.-Ingenieur.
14. Iwanow, J. N., KA.
— Tscheredejew, A. N., GS.
17. Soldat, K., Bmt.
21. Rigaer Militär-Gefängniß.
24. Kotlow, Fedor Jw., Oberst.
— Dobrochotow, B. A., Arzt.
— v. Kuhn, K. K., Obrist.
— Szepura, Sem., Stabskapt.
— Jermolinsky, Nik., Kapt.
— Brjuchanow, Wsew., Kapt.
— Bogdanow, Konst., Leutn.
27. Nikolajew, Jak. Nik., TR.
33. Ebeloff, M. J., Generalmajor.
38. Jgnatow, J., Kanzleibmt.
41. Grünberg, R. E., Kanzleibmt.
43. Janowitsch-Tschainsky, A., TR.
45. Kanzlei d. Unteroff.-Lehrbat.
47. Alexandrow, F., Obrist.
— Wassiltschenko, J. M., Kapt.
— Klimtschuk, N., Kapt.
— Meshmal, Jw. Ant., Kapt.
— Edomski, Pet. Al., Stabskapt.
— Kanzlei d. Gouv.-Gefängniß.
— Baradulin, Serg. Alex.', KA, Chef d. Gouv.-Gef.
— Lapsol, Jak., Gef.-Auff.
— Zibulski, Adolf, Gef.-Auff.
— Arbeiter, Andr., Gef.-Auff.
— Streltschunas, Alex., Auff.
— Eserin, Peter, Gef.-Auff.
— Sinkewitsch, Franz, Auff.
— Osol, Peter, Gef.-Auff.
— Michailowski, Anton, Auff.
— Sarrin, Peter, Gef.-Auff.
— Kanzlei d. Kreis-Militär-Chefs.

Zollstr.

№ 2.

B. Edm. v. Trompowsky.
1.—12. sieh Peterpaulstr. 2.
13. v. Trompowsky Ed., Bautechn. Bureau.
14. v. Trompowsky Ed., Hsb.
15. Weltner, Paul, Kfm.
16. Klatzo, Nik., Kfm.
17. v. Rennenkampff, Diedr., Stadt-Oberingenieur.
18. Dalitz, Chr., Techn.
19. Schwartz, Nik., Rechtsanwalt.
20. Kleinberg, Chr., Dw.

Urtheile der Presse

über

Richter's Baltische Verkehrs- und Adreßbücher:

St. Petersburger Deutsche Zeitung: ...Die vorliegende Arbeit bietet eine geradezu staunenswerthe Fülle übersichtlich geordneten und gewissenhaft geprüften Materials... Im Interesse des Handels und Verkehrs darf der Wunsch ausgesprochen werden, daß dieses in seiner Vollständigkeit und Zuverlässigkeit in Rußland einzig dastehende Werk insofern bahnbrechend wirke, als auch für die übrigen Theile des Reiches derartige unschätzbare Hilfsmittel geschaffen würden. Speziell für den Balten von großem Interesse sind die in ihrer Klarheit und Uebersichtlichkeit geradezu musterhaften historischen Abhandlungen, die Hollmann den ganzen Gouvernements, allen Städten und Flecken und einigen Gütern gewidmet hat.

Baltische Monatsschrift: ...Von größter Wichtigkeit für die bequeme und handliche Benutzung des dritten Haupttheiles, der Güter und Pastorate, sind die wirklich vortrefflichen Register... Das ganze Werk ist von Anfang bis zu Ende auf das sichere Fundament gewissenhafter wissenschaftlicher Arbeitsmethode gegründet worden, gepaart mit eingehender Kenntniß unserer Baltischen Provinzen und ihrer Geschichte.

Baltische Wochenschrift: Richters Adreßbücher.... sind erschienen und haben gehalten, was sie zu werden versprachen — zuverlässige Führer auf historisch-geographischem, gewerblichem und politisch-statistischem Gebiet, ein unentbehrliches Hülfsbuch für Gutsbesitzer, Geschäftsleute und Beamte... Die Verkehrs- und Adreßbücher für Livland, Ehstland und Kurland stehen nunmehr in jeder Beziehung auf der Höhe der Zeit...

Nordlivländische Zeitung: ...Ein opus im vollsten Sinne des Wortes... ein Werk schwerer Arbeit, zu dem viele Tausende von Bausteinen zusammen getragen und zu einem Ganzen gefügt werden mußten... In der Art und Weise, wie das Material zum Ganzen verarbeitet worden, läßt sich die sichere und kundige Hand des erfahrenen Meisters in der Behandlung solchen Stoffes erkennen...

Revalsche Zeitung: ...Wir empfehlen dieses allen Geschäftsleuten gradezu unentbehrliche Nachschlagebuch ... Die Register über landwirthschaftliche und andere Industrieen, die mit allen möglichen Bemerkungen, bei Thierzuchten z. B. der Race, bei Mühlen der Art des Betriebes (ob Dampf-, Wind-, Wassermühle) versehen sind, dürften den Industriellen, ob sie sich im Angebot oder der Nachfrage befinden, sehr erwünscht kommen. Um die Benutzung der Register, durch die ja das Werk erst brauchbar wird, noch weiter zu erleichtern, ist ihr Beginn durch ein eingeheftetes starkes Cartonblatt gekennzeichnet, so daß man jetzt die Register auf den ersten Griff finden kann. Eine Reihe hübsch ausgestatteter Inserate stört nicht den Text, sondern ist an den Anfang und das Ende des Buches verwiesen worden...

Revaler Beobachter: ...Es ist ein schmuckes Buch in solider Ausstattung, das eine Menge in sorgfältiger Arbeit zusammengestellten Materials dem Geschäftsmann und einem weiten Kreise von sonstigen Interessenten zur Verfügung stellt...

Mitauer Zeitung: ...Wahrlich ein Werk bewunderswerthen Fleißes, konsequentester Energie, das die beiden Herren, Redakteur H. Hollmann und Herausgeber Adolf Richter im Laufe weniger Monate geleistet haben!.... Ehre also und rückhaltlose Anerkennung den beiden genannten Herren und ihren zahlreichen Mitarbeitern, die ihre Zeit und Arbeit einem Werke gewidmet haben, das einem allgemeinen Bedürfnisse entgegenkommt! Das Buch sei Allen auf's beste empfohlen...

Libauer Zeitung: ...Das in haltbarem, solidem Leinenband und in geschmackvoller Ausstattung erschienene, längst mit Sehnsucht erwartete werthvolle Nachschlagebuch kommt einem so dringenden Bedürfniß entgegen, daß es wohl nur eines kurzen Hinweises bedarf, um die Interessenten zur Anschaffung desselben zu veranlassen...

Rigasche Rundschau: ...Die für jedes einzelne Gut gebotenen Daten sind... überraschend vollständig und es verdient besonders hervorgehoben zu werden, daß bei sämmtlichen Gütern und Pastoraten die Entfernungen von den Städten, Eisenbahnstationen, Kirchen u. s. w. angegeben sind....

Rigaer Tageblatt: ...Unter den Registern haben wir mit Freuden auch ein solches über die lettischen und ehstnischen Benennungen der Güter und Pastorate, die bekanntlich häufig von den deutschen gänzlich verschieden sind, ... bemerkt... den vollen Werth einer solchen, eine unendliche Fülle von Material in sich bergenden Arbeit kann natürlich erst der tägliche Gebrauch herausstellen. Jedenfalls gebührt den Herren Richter und Hollmann, die sich nun seit Jahren schon um das Adreßwesen in Stadt und Land bleibende Verdienste erworben haben, der allgemeine Dank....

Düna-Zeitung: ...Von diesem unentbehrlich gewordenen Werke ist nunmehr auch der sehnsüchtig erwartete Theil „Livland" erschienen.... Hervorzuheben sind auch hier wieder die dicken eingehefteten Cartonblätter, mit deren Hilfe man die einzelnen Abtheilungen sogar im Dunkeln finden kann, und das ausführliche, nicht weniger als 4½ Druckbogen füllende Register, das Herr Richter zusammengestellt hat. Auf die für unsere Verhältnisse so eminent wichtige Publication gedenken wir demnächst in eingehendster Weise zurückzukommen.

„БАЛТИКЪ“
А. Э. и Ко., РИГА.

Schutz- Marke.

A. O. & Co., RIGA.
„BALTIC“

BALTIC

Special-Petroleum

von unübertroffener Qualität

A. Oehlrich & Co., Riga

Fabrik-Niederlage: Herrenstr. Nr. 21, Telephon 2336.

in **plombirten** Blech-Kannen von

1 Pud (ca. 17 Stof) }
10 Stof } Inhalt
5 „ }

mit **kostenloser** Zustellung ins Haus.

Das Special-Petroleum „Baltic“ ist ein durch doppelte Destillation und Raffinirung gewonnenes Leuchtöl, welches vor dem Versand auf speciell dazu konstruirten Filterpressen filtrirt wird. Dasselbe ist daher frei von Säure, Laugen und anderen Bestandteilen, welche den Lampendocht verunreinigen und die Brennkraft vermindern.

„Baltic“ hat ein leichteres spec. Gewicht, als das gewöhnliche Petroleum, es steigt daher leichter im Docht in die Höhe als gewöhnliches Petroleum, brennt mit gleichmässiger heller Flamme und ist bei höchster Leuchtkraft sparsam im Gebrauch. Zufolge seines hohen Flammenpunktes schliesst „Baltic“ jede Gefahr einer Explosion aus.

„Baltic“ ist in Farbe heller als jedes andere russ. Leuchtöl und von höchster Reinheit. Es russt nicht und verbreitet beim Verlöschen der Lampe nicht den unangenehmen Petroleumgeruch, wie die gewöhnlichen Brennöle.

Vor dem Gebrauch des **„Baltic“** ist das Lampenbassin von dem bisher gebrauchten Petroleum gründlich zu reinigen, der Lampendocht zu erneuern und ebenfalls der Brenner einer Säuberung zu unterziehen.

137
Gold- und Silbermedaillen
und andere
Auszeichnungen.

BKE

137
Gold- und Silbermedaillen
und andere
Auszeichnungen.

Russische Maschinenbau-Actien-Gesellschaft

GEBR. KÖRTING, RIGA,

Nikolaistr. Nr. 8.

Telephon Nr. 761.

Stammhaus:
Körtingsdorf bei Hannover.
Zweiggeschäfte:
Amsterdam,
Berlin,
Breslau,
Chemnitz,
Köln,
Kottbus,
Danzig,
Dresden,
Düsseldorf,
Erfurt,
Frankfurt a/M.,
Gleiwitz O. S.,
Glogau,
Görlitz.
Gothenberg,
Hamburg,
Karlsruhe i/B.
Königsberg,
Kopenhagen,
Leipzig,
Magdeburg,
München,
Nürnberg,
Posen,
St. Johann Saar,
Stettin,
Stockholm,
Strassburg i/Els,
Stuttgart,
Zürich,
Société française d'exploitation des appareils Koerting Paris,
Société belge Koerting Brüssel,
Korting Brothers Ltd. London,
Sociedad anonima espanola Körting Barcelona,
Società anonima italiana Koerting Sestri Ponente, Mailand, Florenz, Genua, Rom,
Russische Maschinenbau-Actien-Gesellschaft Bratja Körting, Moskau, St. Petersburg, Riga, Warschau, Odessa.

Centralheizungs-, Ventilations-
und
Trocken-Anlagen,
Pulsometer, Injectore und Strahlapparate,
Gasmotoren mit Sauggas-Generatoren,
Spiritus-, Benzin- und Petroleum-Motoren,
Kraftgasanlagen,
Dampfkochküchen, Badeanstalten,
Gas- und Wasserleitungen,
Kanalisations- und Closet-Anlagen.

Vertretung der Maschinenfabrik

Fr. Gebauer, Berlin.

Walzen-Druckmaschinen,
Spindelanstoss-Maschinen für Handbetrieb und mit Riemscheiben-Antrieb,
Farbkochkessel-Batterieen mit aushebbaren Rührflügeln,
Klopf- und Bürstenstühle,
Farbensieb-Maschinen,
Oxidations-Apparate,
Dämpfmaschinen,
Appretur-Kochkessel für Hochdruck,
Bleichkochkessel, Dampfkessel,

4. Abteilung.

Wohnungs-Anzeiger,

d. h. Adressen, geordnet nach dem ABC des Anfangsbuchstabens der Namen.

Die gewählten Abkürzungen sind meist selbstverständlich. Sehr häufig kommen die folgenden vor:

Hsb. = Hausbesitzer;	SR = Staatsrat;	GS = Gouvernementssekretär;
Dw. = Dwornik oder Hausknecht;	KR = Kollegienrat;	KReg. = Kollegienregistrator.
Hg. = Handlungsgehilfe, Commis;	HR = Hofrat;	Kol.-Hdl. = Kolonialwarenhändler;
☎, Tel. = Telephon oder Fernsprecher-Nr.;	KA = Kollegienassessor;	Stbsch. = Straßenbahnschaffner;
W. oder Q. = Wohnung oder Quartier.	TR = Titulärrat;	Bmt. = Beamter;
WSR = Wirklicher Staatsrat;	KS = Kollegiensekretär;	Lombb. = Lombardbeamter.

Die mit **fetten lateinischen Lettern** gesetzten Namen sind Firmen, die zur ersten (1. G.) oder zweiten (2. G.) Gilde steuern und in dem vom Handelsamte herausgegebenen Firmen-Register für 1905 und dessen 5 Nachträgen enthalten sind*). Alle weiteren bei diesen Firmen gemachten Angaben mit Ausnahme der Fernsprecher-Nummern, sind aus derselben offiziellen Quelle geschöpft. Berücksichtigt wurden auch schon einige, von den Beteiligten selbst gemachten Angaben für 1906.

*) Hierbei sind, entsprechend den Bestimmungen des Gesetzes über die Reichs-Gewerbesteuer vom 8. Juni 1898, die Handels-Unternehmungen erster Kategorie, Gewerbe-Unternehmungen der drei ersten Kategorien und Dampfer-Unternehmungen, die mehr als 500 Rubel Grundsteuer entrichten — der ersten Gilde, Handels-Unternehmungen zweiter Kategorie, Gewerbe-Unternehmungen vierter und fünfter Kategorie und Dampfer-Unternehmungen mit einer Grundsteuer von mehr als 50 bis zu 500 Rubeln Grundsteuer der zweiten Gilde zugezählt worden.

Ohne jede Verbindlichkeit des Herausgebers.

Aa-Düna-Kanal-Gesellschaft, Hollershof, ☎ 2600, Bureau: Wallstr. 2, im Lokale der „Selbsthilfe", ☎ 218.
Abakuk, K., Wächter, Rumpenhof. Str. 6.
— M., Kol.-Hdl., Revaler Str. 77.
Abanin, Alex., Hsbn., Kathol. Str. 9.
Abaron, Jos., Strickw.-Hdl., Kalnezeemsche Str. 86.
— Pet., Hsb., Schlocksche Str. 64.
Abat, Jak., Pferdehdlr., Bachstr. 14.
Abbul, Pet., Lehrer, Dünamünd. Str. 4.
Abdul-Baschkirow, Tat., Hdlr., Sprenkstr. 65, W. 14.
Abdulsaluchow, J., Masch., kl. Palissadenstr. 2a, W. 12.
Abekaln, Pet., Einfahrt, Mühlenstr. 78/80.
Abel, sieh auch Ahbel.
— Alex., Lehrer, Duntenhofsche Str. 28.
— Alwine, Hdlrn., Säulenstr. 34, W. 40
— Andr., Schuhm., Romanowstr. 145.
— Ch., Kol.-Hdl., Schulenstr. 32.
— Fritz, Auff. d. Arrest.-Kinder-Asyls, Sternstr. 6, W. 2.
— Hans, Bischofstr. 1, W. 13.
— Heinr., Fleischer, Steinstr. 13.
— Herm. Karl, Fabrikbmt., Säulenstr. 55.
— J. G., Tschlr., Ritterstr. 70.
— Jak., Hdlr., kl. Lagerstr. 55.
— Jak., Zimmerm., Gerberstr. 8, W. 31.
— Jan, Gärtner, Schreyenbusch 8, 15.
— Jan, Schndr., Färberstr. 6a, W. 22.
— Joh., Bmt., Mitauer Ch. 39.
— Joh., Hsb., Moorstr. 24.
— Joh., Weber, Bauskesche Str. 48.
— Jul., Lehrer, Ritterstr. 75b, W. 1.
— Jur., Dw., Marienstr. 17, Q. 19.
— Karl, Drahtz., Augustenstr. 19.
— Karl, Dw., Waggonstr. 6, W. 4.
— Karl, Hdlr., Bauskesche Str. 64.
— Karl Jul., Ankern.-Wirt, Kojenholmsche Str. 4, ☎ 2863.
— Karl Osw., Ankern.-Wirth, Lubahnsche Str. 4, Q. 1.
— Karl, Schuhm., Antonienstr. 3, W. 4.
— M. P., Bahnbmt., kl. Palissadenstr. 2a.
— Minna, Schndrn., Artilleriestr. 26.
— Otto, Maurer, Helenenstr. 20, W. 7.
— Pet., Schlosser, Marienstr. 108, W. 23.
— Rud., Schuhm., Wiesenstr. 9, W. 4.
— Sam., Hdlr., Uferstr. 63, W. 2.
— Th., Schulenstr. 27a, ☎ 2926.
— Wold., Modelltschlr., Konsulstr. 4.
Abelit, Alex., Hsb., Gabrielstr. 6.
— Emma, Schndrn., Brunnenstr. 8.
— Gerh., Hausverw., kl. Vegesacksh. 43.
— Gerh., Zimmerm., Industriestr. 1.
— J., Dorpater Str. 20, W. 25.
— Jak., Zimm., Wendensche Str. 25.
— Jan, Schlosser, Torfstr. 6.
— Joh., Fleischer, Suworowstr. 91.
— Joh., Schndrn., Färberstr. 11, W. 14.
— Karl, Werkmstr., Pokrowstr. 14.
— Kath., Wwe., Moritzstr. 15.
— M., Dekorat., Kalnezeem. Str. 77.
— Mik., Brothdl., Wendensche Str. 2.
— Thom., Vorarb., Pokrowstr. 20, W. 6.
T. Abelmann, 1. G., Holz, Inh.: Tobias Abelmann, Pauluccistr. 5.
Abelowitsch, Seim., Schuhm., Uferstr. 31.
Abeltin, Joh., Schlosser, Matthäistr. 93.
Abendroth, Herm., Fabrikbmt., Mühlenstr. 19.
Aber, R., Maler, Parkstr. 4, W. 33.
Aberberg, Andr., Hg., Artilleriestr. 36.
Abeshaus, Dav., Hdlg.-Geh., Nordstr. 10.
— L., Hg., Basteiboul. 9a, W. 12.
Abesson, S. B., Holzhdlr., Romanowstr. 123, W. 53.
Abkin, Mowscha, Holzhdlr., Eliasstr. 11.
Abletz, Wass., Bahndiener, kl. Palissadenstr. 10, W. 22.
Abohm, Joh., Masch., Wenden. Str. 34a.
Abol, Fritz, Buchhltr., Piltensche Str. 1.
— Fritz, Tschlr., Sappeurstr. 3.
— Hans, Maurer, Rübenstr. 5.
— J., Maurer, Marienstr. 126, W. 25.
— J., Zimmerm., Altonaer Str. 36.
— Jak., Hsb., Kandauer Str. 27a.
— Jan, Hsb., Bullensche Str. 13.
— Joh., Hg., Revaler Str. 37, W. 6.
— Joh., Schlosser, Kuckuckstr. 28.
— Joh., Tschlr., Moskauer Str. 135.
— Karl, Auff., Thüringensche Str. 6.
— Karl, Heizer, Säulenstr. 112, W. 13.
— Karl, Maler, Rumpenhof. Str. 17.
— Karl, Schmied, Marienstr. 142, W. 5.
— Krisch, Hdlr., Grenzstr. 1.
— M., Bauuntern., Mühlenstr. 70, W. 4.
— M., Hdlr., Newastr. 7, W. 10.
— M., Kutscher, Nikolaistr. 7, Q. 5.
— Marie, Schndrn., Bärenstr. 3.
— Mart., Hsb., Kownosche Str. 5.
Aboläjew, A., Maler, Sappeurstr. 3.
Abold, W., Amts-Schuhm.-Mstr., Gertrudstr. 24, W. 31.
— Wilh., Schuhm., Michaelstr. 7.
Abolin. Sieh auch Ahboling.
— A., Gensd., Matthäistr. 25.
— Alex., Schndr., Revaler Str. 54.
— Alex., Schriftf., Torgelsche Str. 1.
— Alw., Frau, Mühlenstr. 73, W. 2.
— Andr., Fuhrm., 2. Weidendamm 23.
— Andr., Hdlr., Wolfsstr. 2, W. 9.
— Andr., Hdlr., Moskauer Str. 134.

Karl Grünberg, Matthäistr. № 54, im eigenen Hause. Telephon № 2402. **Die besten Gummireifen der Welt.**

— Andr., Hsb., Zabelnsche Str. 1b.
— Andr., Holzhdlr., Lagerstr. 25.
— Andr., Schiffszimmerm., kl. Vegesacksholm 19.
— Andr., Schlosser, Jägerstr. 1, W. 7.
— Andr., Weber, Windauer Str. 23.
— Anna, Hausverw., Revaler Str. 82.
— Aug., Bäcker, Gertrudstr. 119, — 3.
— Aug., Hdlr., Bikkernsche Str. 31.
— Aug., Schndrn., Dorpater Str. 66.
— Ed., Buchdr., Dorpater Str. 66, W. 6.
— Ed., Maler, Gertrudstr. 93, W. 6.
— Ed., Maler, Matthäistr. 51, W. 18.
— Emil Jak.', Ing.-Chem., Doz. am Polyt., Ritterstr. 18, W. 5.
— Emilie, Schndrn., Revalerstr. 70, W. 13.
— Ernst, Bmt., Steinstr. 2, W. 4.
— Ernst, Dreher, Treydensche Str. 5.
— Ernst, Malermstr., Petersb. Ch. 104.
— Fr., Hsb., Frauenburgsche Str. 13.
— Fr., Tschlr., Augustenstr. 3, W. 3.
— Friedr., Maurer, kl. Lagerstr. 5.
— Friedr., Werkmstr., Alexisstr. 10.
— Fritz, Diener, Romanowstr. 13.
— Fritz, Kutscher, Taubenstr. 14, W. 4.
— Fritz, Monteur, Dachsstr. 1.
— Fromh., Dw., Antonienstr. 1.
— Gotth., Hg., Ritterstr. 75b.
— Hans, Zollbmt., Dorotheenstr. 12.
— Herb., Bmt., Marienstr. 24, W. 2.
— J., Matthäistr. 50, W. 35.
— J., Bierhdlr., Rumpenhofsche Str. 2.
— J., Brothdlr., Schmiedestr. 56.
— J., Bureaubmt., Schmiedestr. 48.
— J., Hg., Romanowstr. 52.
— J., Lampenwärter, Lubahn. Str. 28.
— J., Maler, Romanowstr. 53, W. 31.
— J., Schndr., Fockenhofsche Str. 20.
— J., Tschlr., Jaroslawsche Str. 62.
— Jak., Bahnwächter, Bartausche Str. 5.
— Jak., Bmt., Katharinendamm 17, W.10.
— Jak., Dreher, Pionirstr. 9.
— Jak., Dw., Rutzausche Str. 6.
— Jak., Hdlr., Newastr. 26, W. 60.
— Jan, Dw., Salwensche Str. 33.
— Jan, Dw., kl. Sünderstr. 1.
— Jan, Fuhrm., Charlottenstr. 17, W. 14.
— Jan, Hsb., Maistr. 8.
— Jan, Kutscher, Dampfstr. 35.
— Jan, Polier, Schreyenbusch 2, 7.
— Jan, Schuhm., Gymnasiststr. 11a.
— Jan, Steeperh., Teichstr. 4.
— Jan, Tschlr., Dachsstr. 1.
— Jan, Tschlr., Schreyenbusch 3, 17.
— Jan, Weber, Windauer Str. 30.
— Jan, Zimmerm., Artilleriestr. 37.
— Jan, Zollbmt., Talsensche Str. 15.
— Joh., Bahnbmt., Moskauer Str. 52.
— Joh., Exped., Jakobsstr. 30, W. 9.
— Joh., Hsb., Marienstr. 103, W. 8.
— Joh., Masch., Eisenbahnstr. 2.
— Joh., Schmied, Matthäistr. 107.
— Joh., Schndr., Suworowstr. 91.
— Jul., Maurer, Schulenstr. 13, W. 34.
— Jur., Schlosser, Gymnasiststr. 32.
— Jur., Schlosser, Thüringensche Str. 37
— Jur., Zollbmt., Säulenstr. 53, W. 17.
— K., Wwe., Säulenstr. 106, W. 4.
— Karl, Kutscher, Teichstr. 3, W. 4.
— Karl, Masch., Feldstr. 11, W. 8.
— Karl, Schlosser, Färberstr. 4.
— Karl Aug., Schriftf., kl. Milchstr. 10.
— Karol., Wäsch., Alexanderstr. 164.
— Karol., Wwe., Marienstr. 103, W. 1.
— M., Wwe., Antonienstr. 15, W. 28.
— Marg., Wwe., Rutzausche Str. 7.
— Marie, Frl., Romanowstr. 62, W. 37.
— Mart., Drechsler, Moskauer Str. 121.
— Mart., Färber, Duntenhof. Str. 32a.
— Mart., Heizer, Lubahnsche Str. 24.
— Mart., Milchhdlr., 2. Weidendamm 23.
— Mart., Rentn., Gertrudstr. 129, W. 3.
— Math., Schndrn., Revaler Str. 47.
— Mich., Schndr., Schreyenbusch 1, 8.
— Nik., Ankern., Kojenholm. Str. 21.
— Nik., Milchhdlr., Revaler Str. 54.
— Nik., Ankern., Oskarstr. 10.
— Nik., Kalkulator, Suworowstr. 92.
— Paul., Glanzplätt., Antonienstr. 11.
— Pet., Drahtz., Schreiberstr. 1.
— Pet., Dw., Marienstr. 113, W. 41.
— Pet., Gärtner, kl. Schwalbenstr. 3.
— Pet., Hg., Artilleriestr. 11, W. 27.
— Pet., Kistenm., Asylstr. 31, W. 2.
— Pet., Kutscher, Karolinenstr. 12, W. 11.
— Pet., Maurer, Pernauer Str. 23a.
— Pet., Maurer, Revaler Str. 47.
— Pet., Portier, Weberstr. 1, W. 9.
— Pet., Privat., Torfstr. 10, W. 9.
— Pet., Schmied, Kalugasche Str. 3.
— Pet., Schmied, Seifenstr. 1.
— Pet., Schuhm., Schreyenbusch 2, 9.
— Pet., Sortirer, Kiefernstr. 13.
— Pet., Tschlr., Revaler Str. 75, W. 5.
— Pet., Zimmerm., Säulenstr. 96.
— Sim., Bahnbmt., Kalnezeemsche Str. 59.
— Wilh., Schlosser, Maxenstr. 9.
— Wilh., Vorarb., Dachsstr. 1.
Aboling, Alex., Steindr., Schulenstr. 18.
— Ed., Buchdr., Matthäistr. 18, W. 15.
— J. M., Rendant der Gasanst., Romanowstr. 38.
— Jak., Masch.-Mstr., Ritterstr. 68.
— Joh., Hg., Revaler Str. 55, W. 7.
— Jul., Masch., Säulenstr. 59.
— Lisa, Aufw., Goldinger Str. 10.
— Mart., Kontorbmt., Kirchenstr. 5.
Abolinsky, Ant., Dw., Jakobstädt. Str. 13.
Abolit, Karl, Schlosser, Pokrowstr. 19.
Abolneek, Andr., Schndr., Mitauer Ch. 10.
— Ans, Stadtbmt., Lagerstr. 37, W. 4.
Aboltin, Am., Wwe., Hsbn., Laboratoriumstr. 16.
— Andr., Hg., Suworowstr. 26.
— Ans, Hausbes., Artilleriestr. 46, Q. 2.
— Ans, Hsb., Bersohnsche Str. 4, W. 1.
— E., Frau, Newastr. 9, W. 36.
— Ed., Tschlr., Alexanderstr. 106, W. 20.
— Ed. u. K., Maurer, Charlottenstr. 48.
— Jak., Tschlr., Sternstr. 31, W. 12.
— Jan, Schlosser, Amalienstr. 6, W. 3.
— Jan, Schndr., Sprenkstr. 11, W. 12.
— Jndr., Stauer, Mühlenstr. 37.
— Joh., Kellner, Moskauer Str. 65.
— K., Steller, Waffenstr. 6, W. 10.
— Karl, Hsb., Kalnezeemsche Str. 83.
— Marie, Wäsch., Revaler Str. 22, W. 3.
— Osk., Maler, Artilleriestr. 46.
— Pet., Schlosser, Windauer Str. 21.
— Pet., Schndr., Schreyenbusch 2, 3.
— Pet., Seiler, Petersb. Ch. 27.
— Theod., Schlosser, Pernauer Str. 23a.
— Wilh., Hg., Marienstr. 47, W. 10.
Abom, Ernst, Schndr., Schlocksche Str. 85.
— J., Telegr.-Bmt., Gertrudstr. 109, W.87
Abrachmanow, Val. Alex.', Leutn., Adjt., Nikolaistr. 24, W. 9.
Abraham, Abr., Hdlr., Romanowstr. 112.
— D. H., Zahnarzt, Spr. 10—1 u. 3—6, Wallstr. 15, W. 5.
— Henr., Hdlr., Säulenstr. 108, W. 1.
— J. Ch., Kfm., Schwarzhäupterstr. 2.
— Jsr., Hsb., Talstr. 8.
— Pet., Schuhm., Marienstr. 28, W. 7.
Abrahamson, Fr., Frl., Alexanderstr. 103.
Abraitis, Aug., Müller, Nordstr. 23.
— Jw., Hg., Matthäistr. 27, W. 5.
Abram, Boris, Hdlr., Kaisergartenstr. 2, ☎ 2224.
— Jak., Tschlr., Hospitalstr. 27.
— Leibe, Hdlr., Romanowstr. 131, W. 9.
— Otto, Maler, Sprenkstr. 57, W. 7.
— Pet., Kellner, Suworowstr. 80, W. 60.
Abramis, Abr., Hdlr., Moskauer Str. 67.
Abramki, Sch., Hdlr., Lubahnsche Str. 7.
Abramow, A., Kindergärtn., Sprenkstr. 35.
— Alexei, Hsb., Witebsker Str. 25, W. 1.
— E., Wwe., Newastr. 14, W. 2.
— Jan, Hdlr., Alte Mitauer Str. 13.
— Jgn., Hdlr., Jaroslawsche Str. 40.
— Jw. Jakowl.', Artellschtsch., Gertrudstr. 115, W. 5.
— Nik., Hausverw., Witebsker Str. 2.
— Olga, Schndrn., Sprenkstr. 35, W. 9.
— Pet., Hausbes., kl. Bergstr. 25.
— Sem., Hsb., Jaroslawsche Str. 75.
— Serg., Tschlr., Jaroslawsche Str. 49.
— Ulj., Stuhlm., Jaroslawsche Str. 75.
— Wass., Austr., Kirchhofstr. 4.
— Wass., Bahndiener, kl. Palissadenstr. 6.
— Wlad., Hg., Ernestinenstr. 31, W. 9.
Abramowitsch, Abbe, Hdlr., Mosk. Str. 70.
— Aisik, Kfm., Mühlenstr. 140, W. 3.
— Ant., Schuhm., kl. Lagerstr. 32.
— E., Schndrn., Grünstr. 9.
— Elka, Hdlrn., Sprenkstr. 62, W. 48.
— Eug., Hausbes., Katholische Str. 24.
— Faiw., Mützenm., Romanowstr. 94.
— Herm., Kfm., Newastr. 9, W. 55.
— Hugo, Tschlr., Ritterstr. 123, W. 1.
— J., Bürstenb., Kurmanowstr. 11, W. 38.
— J., Hdlr., Lärmstr. 1, W. 3.
— J. M., Mützenm., Schmiedestr. 33.
— Jda, Hdlrn., Smolensker Str. 13.
— Jgn., Hdlr., Eliasstr. 22, W. 10.
— Joh., Hdlrn., Palissadenstr. 26, W. 8.
— Jos., Schuhm.-Mstr., Jarosl. Str. 4.
— Jtzka, Borstenhdlr., Marienstr. 29.
— Jtzka, Schuhm., Sadownikowstr. 21.
— Judel, Hdlr., Jakobstädtische Str. 4.
— Kas., Schiffsarb., Jnvalidenstr. 6, W. 9.
— L., Schndr., Romanowstr. 46, W. 3.
— Leib, Hdlr., Palissadenstr. 27, W. 5.
— Leib., Hdlr., Suworowstr. 76, Q. 4.
— Leib, Schuhm., Smolensker Str. 6.
— Minna, Verk., Bergstr. 10, W. 5.
— Niss., Hg., Moskauer Str. 6, W. 3.
— R., Kurzw.-Hdl., Revaler Str. 85.
— Rach., Gemüsehdl., Revaler Str. 41.
— Raph., Mützenm., Alexanderstr. 64.
— S., Lehrer, Schiffsstr. 22, W. 23.
— Wulff, Hdlr., Romanowstr. 90, W. 4.
Abramowitz, A., Schuhm., Revaler Str. 88.
— Eug., Getreidehdlr., Jesuskirchenstr. 6.
— Jank., Feldscher, Steinstr. 6, Q. 7.
— Joh., Holzwr., Bäckerstr. 4, Q. 1.
— Moses, Schndr., Revaler Str. 85.
— Raph., Makler, Steinstr. 22, Q. 5.
— S., Tabakhdl., Herrenstr. 1.
Fritz Abramowski, 2. G., Handelsverm., Jnh.: Friedr. Heinr. Adolf Abramowski, kl. Schloßstr. 1, ☎ 1431.
Abramowski, Fritz, Jnh. dieser Firma, Alexanderstr. 34, W. 9.
S. Abramsohn, 2. G., Fabr. für Metallw., Jnh.: Soruch Abramsohn, Ritterstr. 75, ☎ 427.
Abramsohn, Aug., Hg., Marienstr. 13.
— E., Buchhltr., Marienstr. 29, W. 6.
— Elisab., Wärterin, Ritterstr. 7.
— Falk, Schuhm., Grabenstr. 18.
— Fanny, Holzhdl., Ritterstr. 75.
— J., Rentn., Mühlenstr. 70, W. 8.
— Jsr., Hdlr., Ritterstr. 102, W. 17.

Fabrik Rigaer Spielwaaren. Vierecke & Leutke. Fabrik: Mitauer Chaussée. Niederlage Theaterstr. 11

— Pinkus, Posamentier, Mühlenstr. 84.
— Soroch, Inh. d. Firma S. Abramsohn, Ritterstr. 75, ☎ 427.
— Wilh., Kirchhofsstr. 24, W. 10.
Abrandt, G., Ankerneek, Mühlenstr. 117.
— Wilh., Ankern., Holmstr. 2.
Abrasum, Emilie, Aufw., Matthäistr. 73.
Abromaitis, Ludw., Grenzauff., Teichstr.3.
Abrosimow, J. W., Artellschtsch., Kurmanowstr. 10, W. 6.
Abroskin, Jeg., Schaffn., Jakobstädtische Str. 3, W. 8.
Absalon, Anna, Wwe., Petersb. Ch. 79.
Abschätzungs-Kommission des Livl. Gouv., im Schloß, ☎ 1546.
Absing, Paul., Näht., kl. Palissadenstr. 10.
Absing-Russau, Herm., Elektrotechn., Mühlenstr. 8, W. 17.
Abt, P., Handschuhm., Mühlenstr. 100.
Abul, Karl, Kassenbote, Altonaer Str. 25.
Accise-Verwaltung. Sieh Register Seite 2.
Gouv.-Accise-Verwalt.: Kirchenstr. 4a, ☎ 566.
Verw. des 1. Bezirks: Mühlenstr. 53b, ☎ 1740.
Verw. des 2. Bezirks: Alexanderstr. 50, ☎ 122.
Ackel, Ad., Rentner, Kalnez. Str. 7a, Q. 4.

Joh. Ackermann,
Fabrik gelochter Bleche und Drahtweberei,
Dorpater Strasse 53.
Telefon 2865.

v. Ackermann, Erwin, Stud., 1. Weidendamm 5, W. 8.
Ackermann. Sieh auch Akermann.
— A., Lithogr., Mühlenstr. 115, W. 20.
— Andr., Dw., Palissadenstr. 20, W. 4.
— Andr., Kontorbmt., Säulenstr. 72.
— Anna, Frl., Glockenstr. 9, W. 7.
— E., Lehrerin, Säulenstr. 65, W. 27.
— E., Privat., Smolensker Str. 2, W. 8.
— Ed., Hg., Elisabethstr. 24, W. 11.
— Emilie, Schndrn., Altstadt 8, W. 17.
— Friedr., Garderob., Hermannstr. 17.
— Fritz, Auff., Bärenstr. 9, W. 30.
— G., Mühlenstr. 115, W. 20.
— Heinr., Untermstr., Bockstr. 1, Q. 9.
— J., Maler, Gertrudstr. 62, W. 17.
— Ida, Pension, Elisabethstr. 22, W. 46.
— Joh., Säulenstr. 49a, W. 5.
— Joh., Drahtflechterei, Dorpaterstr. 53, ☎ 2865.
— Joh., Hsb., Bauuntern., Talstr. 7.
— Joh., Kassir., Altonaer Str. 3.
— Karl, Hg., Elisabethstr. 24, W. 11.
— Pet., Wächter, Eckausche Str. 1.
— R., Zahnarzt, Elisabethstr. 22, W. 46.
— Rob., Gerber, Bärenstr. 7, W. 6.
— Rob., Seemann, Talstr. 7, W. 1.
— Ros., Hsbn., Altonaer Str. 3.
— Sch., Fabr.-Bmt., Mühlenstr. 27.
— Wilh., Maurer, Talstr. 7, W. 34.
Adachowsky, M. W., Bahnbmt., Sprenkstr. 30, W. 3.
Adam, Bernh., Seifensied., Wiesenstr. 7.
Adam, Chr., Hsb., Michaelstr. 4.
— Dor., geb. Bluhm, Maurermstr.-Wwe., Mühlenstr. 107.
— Dor., Hsb., Wwe., Wolgundsche Str. 72.
— Elisab., Wwe., Ritterstr. 49, W. 9.
— Joh., Milchhdlr., Matthäistr. 70, W. 24
— Karl, Dw., Pauluccistr. 6, W. 13.
— Karl, Schuhm., Dünaburger Str. 3.
— Lisa, Pension, Marienstr. 113, W. 46.
Adamaitis, Jos., Dw., Karlsstr. 23, W. 5.
— Kas., Schndr., Marienstr. 66, W. 5.
Adamanis, Leon., Putzm., Thüringensche Str. 12.
— Matw., Hdlr., Katholische Str. 28.
Adamczewski, Ed. Flor., vereid. Rechtsanw., Spr. 10—12 u. 4—5, Dir. der A.-G. „Glover", Theaterboul. 1, W. 5, ☎ 96.
Adamen, Ant., Drahtz., Alexanderstr. 170.
Adamidow, F., Holzhdlr., Mosk. Str. 75.
Adamkowitsch, Franz, Zollbmt., Twersche Str. 7, W. 3.
— Kas., Zollbes., Dünaburger Str. 52.
Adamonis, Ossi., Drahtz., Dünamündesche Str. 32.
Adamow, Jos., Schlosser, Dünaburg. Str.7
— Kath., Wwe., Karolinenstr. 36, W. 1.
— Serg., Zimmerm., Kuckucksstr. 28.
— Wass., Bahnbmt., Bullensche Str. 9.
— Wass., Fuhrm., Kuckuckstr. 28, W. 9.
Adamowitsch, Anna, Hsbn., Strauchstr. 1.
— Bolesl., Hdlr., kl. Palissadenstr. 5.
— Georg, Schaffn., Romanowstr. 94.
— Ign., Wächter, Wendensche Str. 10.
— Konst., Wwe., Alexanderstr. 106.
— Ossi., Töpfer, Revaler Str. 63, W. 2.
— Stan., Fleischer, Dünamünd. Str. 46.
— Stan., Hdlr., Weißenhofsche Str. 2.
Adamowsky, Dom., Hdlr., Kathol. Str. 33.
Adams, Nik., Bmt., Eliasstr. 7, W. 14.
Adamsohn, A., Wwe., Marienstr. 57.
— Alex., Hg., Nikolaistr. 25, W. 8.
— Andr., Hsb., Marstallstr. 4, W. 7.
— Anna, Wwe., Gertrudstr. 91, W. 35.
— Emil, Hdlg.-Geh., Elisabethstr. 10.
— Ernst, Sortirer, Charlottenstr. 6.
— J., Werkmstr., Wasserstr. 10.
— Jan, Kistenm., Kiefernstr. 13, W. 6.
— Jan, Schuhm., Milchstr. 1.
— Joh., Schiffskapt., Ankerstr. 3.
— Jul., Maurer, Vogelstr. 39.
— K., Hsb., Elisabethstr. 101, W. 25.
— K., Tschlr., Gertrudstr. 109, W. 27.
— Karl, Fabr.-Bmt., Kuckuckstr. 12.
— Krist, Maurer, Hospitalstr. 31, W. 2.
— Leo, Equipagenverm., Ritterstr. 42,
— Lisa, Wwe., Palissadenstr. 1, W. 4.
— Marie, Schndrn., Pokrowstr. 19, W. 3.
— Mich., Träger, Dampfstr. 96, W. 14.
— Peter, Heizer, Dorotheenstr. 27, W. 9.
— Th., Gärtner, Nummershoffsche Str. 2a.
Adamson, A. F., Rent., Matthäistr. 18.
— Andr., Zimmerm., Falckenstr. 1, W. 9.
— Aug., Flußpol., kl. Lagerstr. 5.
— Ed., Schlosser, Goldinger Str. 2.
— Karl, Kassirer, Marienstr. 15, W. 48.
— Libbe, Wäsch., kl. Lagerstr. 17, W. 8.
— Oskar, Diener, kl. Lagerstr. 5.
— Thom., Kol.-Hdl., Hermannstr. 3.
Adank, Alex., Kassir., Alexanderstr. 173.
Adawitsch, Alma, Wäsch., Wolmar. Str. 17.
W. D. Addison, 1. G., Holzhdlg., Inh.: Will. Dering Addison, Prof.: Andr. Hansen, Jakobsstr. 30.
Adel, Ernst, Korresp., Gertrudstr. 62.
Adelow, A., Kanzleibmt., Altonaer Str. 10.
— Joh., Tschlr., Altonaer Str. 10.
v. Aderkas, Klara, geb. Pfeil, Fr., Säulenstr. 23, W. 9.
v. Aderkas-Duhrenhof, K., Gutsbes., Marienstr. 37, W. 6.
Adermann, Karol., Wwe., Kirchhofsstr. 9.
Adger, Indr., Schloss., Windstr. 34.
Adler, Wäschehdl., Elisabethstr. 20.
— A., Kfm., Newastr. 23, W. 2.
— Alex., Dw., Elisabethstr. 49, W. 6.
— Alex., Hg., Wolgundsche Str. 29.
— Alide, Plätt., Alexanderstr. 136.
— C. F., Schuhw.-Hdlg., Scharrenstr. 13.
— Dietr., Kol.-Hdl., Petersb. Ch. 9.
— F., Schuhm., Treydensche Str. 5, W. 4.
— J., Reisender, Gertrudstr. 43, W. 13.
— Joh., Fuhrm., Romanowstr. 113, Q. 21.
— Karl, Fabrikbmt., Mühlenstr. 3a, W. 10
— Karl, Schuhm.-Mstr., Wolgundstr. 29.
— L., Schuhw.-Hdl., Alexanderstr. 62.
— P., Hausbes., Bmt., Schützenstr. 15.
— Phil., Hg., Marstallstr. 4, W. 9.
— Rich., Hausbes., Edwahlensche Str. 3.
Adler-Apotheke, Inh. Wilh. Bendorff, Kalnezeemsche Str. 62, Tel. 1290.
Adlerberg, Anna, Frl., Nikolaistr. 52.
Admidin, A., Tschlr., Charlottenstr. 30a.
Adming, Krisch, Dw., Sappeurstr. 1.
Adnabludow, K., Wwe., Marienstr. 121.
Ado, K. Karl.', KA, Archivar, im Schloß, W. 19.
— Mich., Monteur, Lagerstr. 23.
Adolf, Joh., Tschlr., Industriestr. 1.
— Wilh., Ing., Schulenstr. 25, W. 14.
Adolphi, Ottilie, Wwe., Pens., Ingenieurstr. 1, W. 2.
Adomaitis, Joh., Hsb., Kol.-Hdl., Heinrichstr. 18, W. 1.
— K., Friseur, Suworowstr. 54, W. 13.
— Mich., Friseur, Sprenkstr. 62, W. 17.
— Mich., Uhrm., Sprenkstr. 62, W. 16.
Adot, Rob., Uhrm., Sprenkstr. 20, W. 3.
Adreßbücher für die Baltischen Provinzen und Riga, Herausgeber: Adolf Richter, Scharrenstr. 4, ☎ 1500. Sieh Register Seite 2.
Adrianow, Alex., Telegr.-Bmt., Schlocksche Str. 10.
— Mich., SR, Oberlehrer, Friedensstr. 6.
Adsleg, P., Schlosser, Pionirstr. 4, W. 23.
Aduschewsky, A., Wwe., Krankenpfl., Dorpater Str. 19, Q. 3.
Aepel, F., Mützenm., Dünaburger Str. 22.
Aktiengesellschaft der Rigaer Metallwaaren-Fabrik „Aetna", 1. G., Aktienges. in Riga. Direktoren: W. Goldenberg, A. Wolffschmidt, Alfons v Kuhlberg, (Dr. Vict. Lieven, L. Herzenberg, Dir.-Kandidaten: H. Baron Laudon, A. P. v. Kuhlberg, Alexanderstr. 153, ☎ 792.
Afanassjew, Akulina, Wwe., Kathol. Str. 62.
— Alex., Schndrn., Friedensstr. 5, W. 14.
— Alex., Stauer, Pokrowstr. 13.
— Andr., Fabrikbmt., Schlocksche Str. 43.
— Arist., Bäckerei, Moskauer Str. 78.
— J. S., Tschlr., Säulenstr. 115, W. 29.
— Matron, Hg., Sadownikowstr. 43.
— Matrona, Fr., Dünaburger Str. 19.
— Mich. Nik.', Bahnbmt., Säulenstr. 77.
— Nik., Schuhm., Moskauer Str. 118.
— Pet. Pawl., KR, Pristaw des 2. Mosk. Stadtt., Elisabethstr. 83, W. 6, ☎ 2243
— Val., Exped., Philippstr. 2.
— Wass., Tschlr., Katholische Str. 62.
Afanassjewsky, Alex., Hausverwn., Bachstr. 10, W. 9.
— Paw., Geschäftsf., Bachstr. 10.
Affanassowitsch, Franciscus, Prälat, Katholische Str. 21, W. 1.
Affenell, J., Fleischer, Matthäistr. 77.
Afonasjew, Alex., Hsbn., Gertrudstr. 108.
— Kup., Korkenschndr., Bergstr. 7, W. 3.

H. F. Hassel, Marstallstr. 24. Telephon 269.
Werkzeugmaschinen.
Lieferungsgeschäft für Maschinen und technische Bedarfsartikel.

Amerikanisches, ENGLISCHES, Eigenes Fabrikat
Lawn-Tennis
für den Garten. PING-PONG für den Tisch.

Karl Grünberg, Matthäistr. № 54, im eigenen Hause. Telephon № 2402. Die besten Gummireifen der Welt.

— Mich., Tischlerei, Mosk. Str. 124.
— N. S., Kameralh.-Bmt., Mühlenstr. 6.
Afrossimow, P. M., WSR, Ing., Stellvertr. u. Geh. d. Chefs d. Oreler Bahn, Todlebenboul. 6, Q. 3.
Agafonow, Anna, Fr., Kathol. Str. 50.
— J. Schuhm., Moskauer Str. 69.
— Jw., Dw., Herrenstr. 1, W. 11.
— Mich., Schlosser, Bergstr. 12, W. 3.
— Pet., Hsb., Bergstr. 66, W. 1.
— Pet., Schuhm., Jaroslawsche Str. 15.
— Prask., Hausbes., Jakobstädt. Str. 33.
— W., Maler, Bergstr. 66, W. 1.
— Wass., Gärtner, Popowstr. 9, W. 3.
Agajew, Jw., Kfm., Steinstr. 12, W. 5.
Agapitow, Nik. Wass.', Bahnbmt., Marienstr. 112, W. 8.
Agapow, Alex., Bahnbmt., Alexanderstr. 194.
Agathangel, Erzbischof v. Riga u. Mitau, kl. Schloßstr. 2, Kanzlei, ☎ 270, Wohnung, ☎ 2008.
Agejew, Mich., Hg., Sünderstr. 21.
Agewsky, Georg, Schlosser, Färberstr. 8.
Aggis, Pet., Ladendiener, Alexanderstr. 180.
Agin, Mikk., Hdlr., Palissadenstr. 43.
Agrikola, Ed., Gelbgießer, Adlerstr. 6.
— P., Wwe., Säulenstr. 90, W. 6.
Agriganow, Pet., Schuhm., Bergstr. 30.
Agronomow, Nat., Schulvorst., Schloßstr. 14
Chemische Fabrik Fockenhof, Agthe, Frey & Co., 2. G., Jnh.: Wilh. Agthe, Ludwig Frey, Fockenhofsche Str. 1, ☎ 3036, Stadtkontor: Königsstr. 47, ☎ 1024.
Agthe, Adolf, Jng., Dir. der Rig. Baugesellsch., Präs. d. Direktion der A.-G. d. Rigaer Straßenbahnen, Alexanderstr. 31, W. 8.
— Anna, geb. Rodd, Jngen.-Wwe., Kirchhofsstr. 16, ☎ 1005.
— Georg, Werkmstr., Königsstr. 27.
— Karol., Wwe., Königsstr. 27, W. 7.
— Osk., dispon. Dir. d. A.-Ges. Rig. Baugesellschaft, einziger offener Gesellsch. d. Kommanditges. Straßenbahn „Kaiserwald", Privatwohn.: Kettlerstr., Villa Agthe. Büreau: Alexanderstr. 31.
— Wilhelm, Bevollm. d. Rig. Filiale d. St. Petersburger Firma: Langensiepen & Co. u. Mitinh. d. Firma: Chem. Fabrik Fockenhof, Agthe, Frey & Co., Direkt. d. Akt.-Ges. Trampedach & Co., Königsstr. 32, W. 19, ☎ 1902.
Agurjanow, Afon., Holzhdlr., Netzstr. 1.
— Sam., Hausbes., kl. Bergstr. 24, Q. 1.
Ahbek, Fritz, Buchb., Bergstr. 68, W. 8.
Ahbel. Sieh auch Abel.
— Anna, Wwe., Sprenkstr. 2, W. 56.
— Aug., Zimmerm., Suworowstr. 113.
— Fritz, Mitauer Ch. 18, W. 28.
— Joh., GS, Elem.-Lehrer, Newastr. 8.
— Math., Hg., Suworowstr. 41, W. 3.
— Pet., Kutscher, Säulenstr. 62, W. 19.
— S., Hg., Sprenkstr. 12, W. 5.
Ahbelit, Jan, Hsb., Gabrielstr. 4, W. 2.
Ahbels, Karl, Hg., Sprenkstr. 43, W. 3.
Ahber, J., Bmt., Newastr. 7, W. 8.
— J., Maler, Dorpater Str. 27, W. 35.
Ahboling. Sieh auch Abolin.
— C. St., Waagediener, Dorotheenstr. 11.
A. Ahbrandt, 2. G., Handelsverm., Jnh.: Andr. Ahbrandt, Suworowstr. 8, ☎ 600.
Ahbrandt, A., Jnh. dieser Firma, Suworowstr. 8.
Ahdgehr, Lisa, Wäsch., alte Mit. Str. 10.
Ahhun, Arnold, Kontorbmt., Hospitalstr. 31.
Ahl, Anna, Schuhm.-Frau, Lagerstr. 52.
— Bernh., Gelbgießer, Marienmühlenstr. 12.
— Theod., Hg., Marstallstr. 23, W. 6.
A. Ahlers, 2. G., Expeditorgesch., Jnh.: Aug. Ahlers, Brandmstr. Mühlgrabener Str. 9, ☎ 962.
Ahlers, A., Jnh. dieser Firma, Brandmeister, Mühlgrabener Str. 9.
Ahlis, Joh., Priv., Schaulensche Str. 1.
Ahmer, Joh., Tschlr., Bullensche Str. 7a.
— Krist., Hausverw., Eugenienstr. 6.
Ahp, Andr., Maurer, kl. Lagerstr. 16.
Ahr, Otto, Zuschläger, Revaler Str. 70.
Ahrberg, Frdr., Schmied, Versohn. Str. 6.
Ahre, Edde, Wäsch., Säulenstr. 34, W. 1.
Ahrends, Rich., Kfm., Säulenstr. 20.
Ahrens, Alex., Tschlr., Hofesstr. 12.
— Emma, Hebamme, Jndustriestr. 11.
— Herm., Expeditor, Dünamünd. Str. 10.
— Leo, Hausbes., Kirchhofstr. 14, Q. 4.
— O., Modew.-Hdl., Alexanderstr. 37.
— Rob., Schlosser, Wendensche Str. 5.
— Theod., Hg., Sprenkstr. 28, W. 9.
Ahrgal, Adam, Lehrer, Kalnez. Str. 8.
— K., Schndr., Kurmanowstr. 14, W. 11.
— M., Tischlermstr., Poststr. 6, W. 9.
Ahrgall, P., Buchhltr., Mühlenstr. 107.
Ahron, M., Redakt., Sprenkstr. 2, W. 43.
— Mart., Zimmerm., Karolinenstr. 35.
— Pet., Kol.-Hdl., Newastr. 16, W. 18.
B. M. Ahronsohn, 2. G., Handelsvermittelung, Jnh.: Behr Meyer Ahronsohn, Thronfolgerboul. 6, ☎ 475.
Ahronsohn, B. M., Jnh. dieser Firma, Thronfolgerboul. 6, W. 5.
Ahrste, Karl, Hausbes., Hapsalerstr. 28.
Ahs, Benj., Schndr., Romanowstr. 117.
Ahsit, Pet., Maler, Ritterstr. 63, W. 14.
Ahwart, Marie, Marktthdlrn., Alexanderstr. 81, W. 13.
Ahwe, Jan, Maurer, Annenhofsche Str. 15.
Aide, Chr., Hebamme, Bärenstr. 16.
— Joh., Schuhm., Revaler Str. 18.
Ajewsky, J., Priv., Marienstr. 28, W. 12.
Aigar, Amalie, Pens., Elisabethstr. 103.
Aija, Jan, Weber, Vogelstr. 2b.
Ain, Lisa, Hdlrn., kl. Trinitatisstr. 7.
Ainbinder, Abr., Hg., Gogolstr. 7a, W. 2.
Aine, Trine, Wwe., Säulenstr. 104, W. 10
Ainsohn, Jenny, Wwe., Maxenstr. 1.
Aire, Ernst, Schmied, Twersche Str. 9.
Aisal, Rud., Marktthdlr., Matthäistr. 97.
Aisenberg, Jank., Eisenhdl., Revalerstr. 55.
— Mendel, Wraker, Smolensker Str. 3.
Aisik, Hirsch, Zunahtm., Palissadenstr. 22.
Aisikowitsch, Hirsch, Schndr., Wendensche Str. 8, W. 1.
Aispur, Joh., Maler, Marienstr. 69.
— Karl, Hg., Elisabethstr. 89, W. 23.
— Karol., Schndrn., Säulenstr. 34, W. 4.
— P., Maler, Ritterstr. 58, W. 19.
Aispurit, Georg, Gasarb., Mühlenstr. 54.
Aister, D., Wwe., Dorpater Str. 23.
— Joh. Ged., Postbmt., Kurmanowstr. 10.
Aisup, Fritz, Teichstr. 3, W. 17.
Aiwas-Bakkal, Boris Jos., Kameralh.-Bmt., Marienstr. 1, W. 20.
Akatjew, Elis., Wwe., Uferstr. 9, W. 1.
Akermann. Sieh auch Ackermann.
— J., Hutm., Pernauer Str. 27, W. 11.
— Jan, Tschlr., Grenzstr. 1.
— Jur., Schaffner, Rabenstr. 4, Q. 4.
— Paw., Stauer, Gymnasiststr. 18a.
Akimow, Mich., Schlosser, Witebskerstr. 21.
— Wass. Dm., Kameralh.-Bmt., Schulenstr. 18, W. 2.
Akis, Jan, Heizer, Sägerstr. 1.
— Joh., Kol.-Hdl., Kurmanowstr. 20a.
Akkerson, Matth., Tschlr., Maurerstr. 6.
Akkis, Jan, Kol.-Hdl., Suworowstr. 100.
— Mich., Ankern., Turgenjewstr. 1, W. 8.
Akkurti von Königsfels, M. W., TR, Prof.-Geh., Gertrudstr. 6.
Akman, Jan, Zimm., Woroneschsche Str. 3.
Akmen, Alex., Schndr., Kurmanowstr. 16.
— Karl, Schlosser, Rabenstr. 15, W. 15.
— Theod., Schlosser, Säulenstr. 96, W. 25.
— Wille, Zimmerm., kl. Lagerstr. 43.
Akmenis, Jeg., Zimm., Alexanderstr. 79.
Akmenkaln, Andr., Tschlr., Ernestinenstr. 13.
— Jak., Schlosser, Matthäistr. 81, W. 1.
— L., Wwe., Mühlenstr. 102, W. 12.
Akmens, Fr., Uhrm., Suworowstr. 39.
Akmentin, Aug., Kellner, Ritterstr. 41.
— Fritz, Dw., 2. Weidendamm 21a.
— J., Zimmerm., Säulenstr. 92, W. 33.
— Jur., Hsb., Abselsche Str. 6, W. 1.
— Kath., Wäscherin, Hospitalstr. 10.
— Lisa, Hsb., Adolfstr. 13b.
Akmin, Joh., Dw., Suworowstr. 71, W. 5.
Akne, Andr., Fuhrm., Matthäistr. 73.
Aknit, Jan, Tschlr., Kalugasche Str. 12.
Akot, Elisab., Wwe., Elisabethstr. 7.
— J., Schuhm., Helenenstr. 27.
Akschel, Jak., Schloss., Ernestinenstr. 13.
Aksenzow, M., Schuhw.-Hdl., Jakobstädt. Str. 15.
Aksik, Jan, Fuhrm., Jndustriestr. 3.
A. Aksjonow, 2. G., Handelsvermitt., Jnh.: Alexand. Aksjonow, Jakobsstr. 5, ☎ 880.
Akssonow, Alex., KS, Jnh. der Firma A. Akssonow, Felliner Str. 2, W. 7.
— Paw., Korkensschn., kl. Bergstr. 3, W. 14.
— Pet., Hsb., Witebsker Str. 15, W. 1.
Akssotkin, Jes., Packerin, kl. Bergstr. 1.
Akudimow, Jw., Psalmensäng., Ritterstr. 1.
— Pet., Zimm., Kischinewsche Str. 1.
Akudinow, Alex., Schmied, Goldingerstr. 7.
Akulow, Nik. Jw.', Leutn., Alexanderstr. 147a, W. 8.
Akum, Ans, Ankern., Dorotheenstr. 2.
M. H. Akzin, 2. G., Mehl, Jnh.: Meier Hirsch Akzin, Gostinny Dwor 32.
Aladin, Nik., Schaffner, Ritterstr. 107.
Alafusow, A. W., TR, Technol., Fabr.-Jnsp. d. 3. Bez. Spr.: Mittw. 9—11 Morg., Freit. 6—8 Abds., ☎ 2414, 1. Weidendamm 1, W. 11.
Alau, Jan, Gärtner, Kuckuckstr. 22.
Albe, Joh., Revierauss., Matthäistr. 74.
Alber, Ch., Zunahtm., Schwimmstr. 5.
— H., Zunahtm., Herrenstr. 28, W. 16.
— M., Zunahtm., Schwimmstr. 20, W. 10
Albert, A., Masseuse, Alexanderstr. 90.
— Adolf, Kontorbmt., Säulenstr. 20.
— Alfr., Mech., Lagerstr. 43, W. 4.
— Anna, Wwe., Dünaburger Str. 76.
— Aug., Wagenb., Alexanderstr. 90.
— Bertha, Hdlrn., Suworowstr. 111.
— Doroth., Frl., Kapselstr. 3a.
— E., Bmt., Suworowstr. 7, W. 18.
— Ed., Kol.-Hdl., Nikolaistr. 38, W. 8.
— Ernst, Zimmerm., kl. Altonaerstr. 16.
— J., Amts-Maurermstr., Dir. d. Spar- u. Vorschußkasse des lett. Handwerker-Hilfsvereins, Adlerstr. 1, ☎ 1804.
— Jak., Platzmstr., Moskauer Str. 130.
— Jan, Masch., Schreyenbusch 7, 3.
— Jan, Maurer, Vegesacksholm 5, W. 3.
— Jan, Mechan., Alexanderstr. 156.
— Joh., Bauuntern., Moskauer Str. 130.
— Joh., Fuhrm., Gertrudstr. 8.
— Joh., Hg., Lagerstr. 43, W. 3.
— Joh., Schuhm., Rumpenhofsche Str. 13.
— Karl, Dw., Elisabethstr. 43, Q. 1.

Fabrik Rigaer Spielwaaren. Vierecke & Leutke. Fabrik: Mitauer Chaussée 9. Niederlage Theaterstr. 11

— Mart., Hdlr., Heinrichstr. 18.
— W., Töpfermstr., Segelstr. 9, W. 1.
Albertin, J., Fleischhdlr., Spargelstr. 3.
Alberts, Friedr. Wilis, vereid. Rechtsanw., Spr. 9—11, 4—5, Suworowstr. 11.
Albia, J. K., Revierauff., Matthäistr. 74.
Albin, Aug., Tschlr., Poltawasche Str. 4.
— H., Schlosser, Steinstr. 18.
— Jurre, Tschlr., Artilleriestr. 43, W. 13.
— Karol., Wwe., Hsbn., Stubbenseestr. 2a
Albing, D., Glasermstr., Fuhrmannsstr. 31.
Albow, A. A., KR, Buchhltr. d. Reichsb., Alexanderstr. 114, W. 2.
Albrecht, Adolf, Holzwr., Münzstr. 11.
— Am., Wwe., Romanowstr. 48.
— Emma, Steuerm.-Fr., Schwartzenhofsche Str. 5.
— Franz, Dir. d. Ges. d. Rig. Baumwollen-Manufakt. in Strasdenhof, Petersb. Ch. bei der Fabrik.
— Gottl., Steinsetz.-Mstr., Suworowstr. 80.
— Karl, Buchdr., Suworowstr. 61.
— Magd., Moskauer Str. 29, W. 8.
— Marie, Wwe., Kaisergartenstr. 10.
— Mich., Sattler, Sprenkstr. 11, W. 45.
— O., Schuhw.-Hdl., Marktstr. 2.
— Ottilie, Wwe., Mühlenstr. 3a, W. 20.
— P., Priv., Packhausstr. 3, W. 12.
— Peter, Goldsticker, Turmstr. 31, W. 1,
— Rud., Hdlg.-Geh., Eliasstr. 17, Q. 1.
— Sara, Tapeziergesch., Lagerstr. 16.
— Th., Prok. d. Firma A. Kriegsmann & Co., Jakobsstr. 20, W. 6.
Albustus, Jak., Hdlr., Säulenstr. 76, W. 9
Albuszus, B. H., Böttchermstr., Honigstr. 1.
Alcazar, Theater-Restaurant, Alexanderstr. 80, ☎ 2274.
Alch, M., Hdlr., Elisabethstr. 22, W. 14.
Aldakin, Ant., Steller, Jakobstädt. Str. 23.
Alder, Alfr., Fabrikbmt., Sternstr. 31.
— Hel., Hsbn., Witebsker Str. 31.
— Reinh., Maler, Matthäistr. 57, W. 39.
— Rud., Maler, Gertrudstr. 111, W. 12.
Aldermann, K., Gerber, Bauskesche Str. 72.
Aldersohn, Alex., Hsb., Hofesstr. 22, W. 1.
— Aug., Bäcker, Hofesstr. 22, W. 2.
— Jan, Bäckerei, Apothekerstr. 31.
Ale, Aug., Hdlr., Moskauer Str. 80.
Alechna, Ant., Weber, Schreyenbusch 3, 3.
Alejew, A., Hdlr., Sadownikowstr. 41.
— M., Hdlr., Sprenkstr. 65, Q. 2.
Aleinikow, D., Fr., Dünaburgerstr. 27.
— Nik. Jw., vereid. Rechtsanw., Spr.: 10—12 u. 4—6, ☎ 853, Pauluccistr. 10, W. 4.
Aleis, A., Fabrikbmt., Lagerstr. 21.
— A., Uhrm., Lagerstr. 21.
— Alfr., Revaler Str. 51, W. 1.
— Amalie, Frl., Rentn., Revalerstr. 51.
— Dor., Wwe., Masseuse, Schuhmacherstr. 5.
— Emil, Schlosser, Kandauer Str. 25a.
— Emma, Schndrn., Ritterstr. 12, W. 4.
— J., Provisor, Pauluccistr. 11, Q. 18.
— Nik., Techn., Kandauer Str. 25a.
— Osk., Korresp., Pauluccistr. 11, W. 14.
— R., Schuhm., Ritterstr. 78, W. 10.
Aleknowsky, F., Portier, Jakobsstr. 2.
Alesko, O., Verw., Ebelshofsche Str. 11.
Alex., Alex., Bildh., Dorpater Str. 55a.
— Ed., Dw., Mühlenstr. 123, W. 4.
Alexander, Wenisl., Schloss., Matthäistr. 47, W. 6.
Alexander-Apotheke, Jnh.: Alex. Zinnius, Alexanderstr. 101, ☎ 1652.
Alexander-Gymn., Suworowstr. 1, ☎ 1560. Sieh Register Seite 2.

Alexander-Markt, Alexanderstr., ☎ 1551.
„Alexandershöhe", Krankenhaus, Apothekerstr. 13, ☎ 525. Sieh Register Seite 2.
Alexandrow, A. A., Lehrer, Romanowstr. 39
— A. A., Litterat, Suworowstr. 28.
— A. P., Pristawsgeh., Mosk. Str. 183, ☎ 1620.
— Alex., Schlosser, Matthäistr. 139.
— Alex., Wwe., Gertrudstr. 101, Q. 5.
— Elisab., Wwe., Ritterstr. 91, Q. 11.
— Feod. Alex.', Oberst, Kommand. des Unteroffiz.-Lehrbat., Zitadelle 47.
— Grig., Kol.-Hdl., Alexisstr. 11.
— Joh., Frl., Ritterstr. 40, W. 22.
— Jw., Fleischer, Twersche Str. 11, W. 4.
— Jw., Schndr., Bullensche Str. 2.
— N. S., Hsbn., Gertrudstr. 85, W. 1.
— Paul., Frl., Kathol. Str. 40, W. 16.
— Pelag., Hdlrn., Dünaburger Str. 23.
— Pel., Hausbes., Dünaburger Str. 72.
— Pet., Hsb., Maschinenstr. 2, W. 4.
— Theod., Maler, Pernauer Str. 5.
— W. A., Kanzleibmt., Dünab. Str. 72.
— W. A., KA, Telegr.-Bmt., Theaterb. 15.
— W. J., GS, Kontrolh.-Bmt., Gertrudstr. 55, W. 7.
— Wass., Psalmsänger, Kathol. Str. 27a.
— Wlad., vereid. Rechtsanw., Kaisergartenstr. 2, Q. 4.
Alexandrower Zuckerfabrik.-Gesellschaft, 1. G., Jnh.: Aktien-Gesellschaft in Kiew. Vertreter in Riga: J. L. Landau, Jakobsstr. 26, ☎ 948.
v. Alexandrowicz, A., Dekor.-Maler, Riesingstr. 39, W. 13.
Alexandrowitsch, Alex., Hdlr., Dünaburger Str. 2, W. 12.
— Alex., Hsb., Wolmarsche Str. 7.
— Ant., Billeteur, Suworowstr. 60.
— Flor., Schutzm., Matthäistr. 54, W. 6.
— Jw., Kutscher, Marienstr. 26, W. 2.
— Jw., Schutzm., Hamannstr. 3, W. 18.
— Konst., Fuhrm., Säulenstr. 61, W. 4.
— Ludw., Zimm., Helenenstr. 25, W. 10.
Alexei-Mönchskloster, kl. Schloßstr. 2. Sieh Register Seite 2.
Alexejew, A., Bankbmt., Kathol. Str. 10.
— A., Friseur, Sadownikowstr. 17.
— Alex., Friseur, Suworowstr. 85, W. 18.
— Alex., Hsb., Katholische Str. 10.
— Alex., Wwe., Katholische Str. 4.
— Andr., Schaffn., Alexanderstr. 153.
— Anna, geb. Uhdre, Wwe., kl. Lagerstr. 26.
— Anna, Wwe., Weißnäht., Fuhrmannsstr. 13, W. 6.
— Dm., Obsthdlr., Moskauer Str. 68.
— Grig., Zimm., Rjasansche Str. 6, W. 3.
— J., Bahnbmt., Kaisergartenstr. 20.
— J. R., Kanzleibmt., Matthäistr. 20.
— Jewd., Stabskapt.-Wwe., Offiziersstr. 4.
— Jew., Wwe., Katholische Str. 14.
— Jw., Bahnbmt., Popowstr. 3a, W. 26.
— Jw., Frisirsalon, Dünaburg. Str. 2.
— Jw. Minin, Hsb., Sprenkstr. 2, W. 3.
— Karol., Krankenpfleg., Romanowstr. 62.
— L., Hsb., Bergstr. 26, W. 1.
— Lukj., Hg., Dünaburger Str. 3, W. 7.
— M., Zimm., Jaroslawsche Str. 27, W. 3.
— M. A., KReg., Revierauff., Peterholm. Str. 12, W. 2.
— M. J., Bahnbmt., Ritterstr. 77.
— M. R., Polizeibmt., Matthäistr. 20.
— Mart., Ankern., Jaroslawsche Str. 19.
— Mich. Pawl.', Oberst im Gen.-Stab, Chef d. 29. Jnf.-Div., Säulenstr. 20, ☎ 3673.
— Nik., Schaffn., Jaroslawsche Str. 18.

— P., Hg., Jaroslawsche Str. 20.
— P., Jnspekt. d. Stadttheaters, wohnt im Theatergeb.
— Paul, Schaffner, Jakobstädt. Str. 1.
— Paul, Schlosser, Rabenstr. 9, W. 3.
— Pet., Bahnbmt., Katholische Str. 4.
— Peter Sem., SR, Arzt, Mediz.-Jnsp.-Geh., Georgenstr. 9, W. 1.
— S., Hausbes., Bergstr. 52, Q. 1.
— Sim., Pförtner, Walzwerkstr.
— Soph., Hdlrn., Suworowstr. 85, W. 18.
— W., Bmt., Marienmühlenstr. 14.
— W. W., Bahnbmt., Kaisergartenstr. 14.
— Xenia, Hausbes., Dünaburgerstr. 3, Q. 2.
Alexejewsky, S., Oberstlt., Goldingerstr. 4.
Alexin, Krisch, Fleischhdlr., Marienstr. 90.
Algen, Andr., Weber, Windauerstr. 23.
Wassily S. Alichanow, 2. G., Pferdegeschirre, Jnh.: Wassily Semenow Alichanow, Kalkstr. 11, ☎ 1268.
Alichanow, Wass. S., Jnh. dieser Firma, Kalkstr. 11, W. 1.
Alichno, Ad., Dw., Alexanderstr. 114.
Aliochno, Alex., Dw., Alexanderstr. 106.
— Emilie, Hdlrn., Suworowstr. 87.
— J. M., Schlosser, Pokrowstr. 5.
Aliosch, Joh., Dw., Alexanderstr. 99.
Alkne, Jan, Schlosser, Drosselstr. 2.
Alksne, Anna, Hebamme, Alexanderstr. 161
— Ernst, Maurer, Grabenstr. 35, W. 4.
— Fritz, Hdlr., Holmstr. 5.
— J., Dreher, Pionierstr. 2, W. 33.
— Jak., Hg., Gertrudstr. 3.
— Jak., Hg., Alte Mitauer Str. 56a.
— Jak., Pumpenm., Bienenstr. 9, W. 21.
— Jan, Fuhrm., Suworowstr. 91, W. 7.
— Jan, Hdlr., Marienstr. 144, W. 8.
— Jan, Kellner, Brunnenstr. 7.
— Joh., Dw., Säulenstr. 34, W. 24.
— Joh., Schuhm., Waggonstr. 9, W. 2.
— Jrina, Setzerin, Kurmanowstr. 11.
— Karl, Schlosser, Seestr. 11.
— Karl, Schuhm., Alexanderstr. 161.
— Kristine, Wwe., Charlottenstr. 40.
— Lise, Glanzpl., Moskauer Str. 157.
— Marg., Hsb., Wwe., Matthäistr. 29.
— Pet., Maurer, Matthäistr. 59, W. 21.
— Rud., Hdlr., Suworowstr. 79, W. 3.
Alksnis, Andr., Weber, Bauskesche Str. 78.
— Georg, Jng., Pauluccistr. 6, W. 9.
— Jak., Hdlr., Moskauer Str. 130a, W. 3
— Jan, Maler, Färberstr. 23, W. 1.
— Jan, Maurer, Rabenstr. 11, W. 4.
— Joh., Träger, Pionirstr. 1, W. 8.
— L. J., Wwe., Gertrudstr. 45, Q. 14.
— Pet., Bahnbmt., Lazarethstr. 5, W. 10.
— Pet., Schndr., Nußstr. 5.
Alksnit, A., Schmied, Pernauer Str. 19a.
— Jan, Kutscher, Katholische Str. 33.
— Jan, Tschlr., Sprenkstr. 34a, W. 19.
— Osw., Maler, Artilleriestr. 41, W. 10.
— W. A., Bautschlr., Friedensstr. 12, W. 20
Allas, R., Tschlr., Nikolaistr. 9, W. 12.
Allen, Eug., Prov., Elisabethstr. 57.
Allenstein, H., Dr. Wwe., Kirchenstr. 7.
Aller, Jak., Bäcker, Helenenstr. 15, W. 11.

Russische Gesellschaft
Allgemeine Elektrizitäts-Gesellschaft
Riga.
Bureau: Petersb. Ch. 19, Tel. 2346 und 1067.
Stadtmagazin: Kaufstrasse 4, Tel. 1262.

Gummi-Artikel für landwirthschaftliche Maschinen, für Meiereien etc.
Gummiwaaren-Fabrik „Russia" Gebrüder Freysinger.
Gummi-Huf-Unterlagen, Equipagen-Gummi-Reifen.

Krankenfahrstühle. Sportwagen, Turnapparate.

Karl Grünberg, Matthäistr. № 54, im eigenen Hause. Telephon № 2402. Die besten Gummireifen der Welt.

Russische Gesellschaft „Allgemeine Elektrizitäts - Gesellschaft", 1. G., Akt.-Ges., Verwaltung in St. Petersburg. Fabrik in Riga, Petersb. Ch. 19.
Fabriksleitung: Ing. E. Oettli.
P. Einert.
Verkehrsleitung:
Inst.-Bureau Ing. F. Marxhausen.
G. Hofmann.
Abt. „Wv." Ing. B. Heß.
R. Matzke.
☎ 560. Fabrik: Petersb. Ch. 19.
☎ 1067. Inst.-Abt. techn. Bureau, Petersb. Ch. 19.
☎ 2346. Installations-Abt., kaufm., Petersb. Ch. 19.
☎ 1262. Stadt-Mag., Kaufstr. 4.
☎ 2364. Abt. „Wv.", Pet. Ch. 19.

Alfr. Alsleben,
Amts-Malermeister,
Goldinger Str. Nr. 2a,
empfiehlt sich namentlich zu
Decken-Malereien.

Alsning, F., Maurer, Bausk. Str. 60.
— Hel., Wwe., Hsbn., Bausk. Str. 60.
Alster, Jak., Schndr., Schlocksche Str. 40a.
— Karl Karl.', Schlosser, Hospitalstr. 8.
Alt, Emilie, Lehrerin, Lazarethstr. 5, W. 6.
— Klara, Klavierlehrerin, Lazarethstr. 5.
Altan, Lisa, Hsb., Salvensche Str. 103.
— Marie, Frl., Taubenstr. 17.

Allgemeine Gesellschaft
für Lebens-Versicherung und Leibrenten
Russische Aktien-Gesellschaft,
Allerhöchst bestätigt 11. Juni 1899.
Hauptverwaltung in St. Petersburg, Newsky 23.
Verwaltung für die Ostseeprovinzen und das Gouv. Pleskau:
Riga, Theaterboulevard 1, Tel. 2520.
General-Bevollmächtigter:
C. Rosenberg.

Allgemeine Gesellschaft für Lebens-versicherung u. Leibrenten, 2. G., A.-G. in St. Petersburg. Generalbevollm. für die Ostseeprov. u. d. Gouv. Pleskau: Carl Rosenberg, Theaterboul. 1, ☎ 2520.
Allgemeiner Verein (N. A. Ossipow), Sprenkstr. 6, ☎ 2241.
Allick, El., Wwe., Hsb., Romanowstr. 65.
— Jan, Hsb., Bärenstr. 10, W. 5.
Allmann, Hans, Schlosser, Kartoffelstr. 7a
Allunan, Arv., Optiker, Dorpater Str. 38.
— Nik., Kapellmstr., Matthäistr. 41, W. 23.
Almasow, Nat., Wwe., Turgenjewstr. 6.
Alp, Andr., Schlosser, Gesellenstr. 31.
— Karl, Buchdr., Fruchtstr. 14.
— Nik., Hsb., Windstr. 1.
Alperowitsch, Mowscha, Kachelhdl., Mosk. Str. 21, W. 6.
Alperowitz, Arn., Kontorbmt., Karolinenstr. 34, W. 2.
Alpert, A., Mützenm., Sprenkstr. 31, W. 1.
— Dav., Graveur, Eliasstr. 26, W. 6.
Alscher, Arth., Fabrikleit., Katharinenstr. 10
Gebrüder Alschwang, 2. G., Leinenwaaren u. Wäsche. Inh.: Jakob Alschwang. Bevollm. m. beschr. Vollm. Samuel Lichtenberger, Kalkstr. 16, ☎ 1336.
Alschwang, Jos., Hdlr., Romanowstr. 96.
Alsin, Dav., Dreher, Artilleriestr. 53, W. 7.
— Karl, Schuhm., Wilnasche Str. 1.
Alsis, Joh., Fuhrm., Kirchenstr. 37, W. 21
Alsleben, Alfr., Amts-Malermeister, Goldinger Str. 2a, ☎ 1884.

Altaschewsky, J., Schmied, Goldinger Str. 5.
Altberg, A., Lehrerin, Stintseestr. 7.
— Alex., Schlosser, Stintseestr. 7, W. 1.
— Krist., Buchhltrn., Katholische Str. 7.

Rob. Altberg,
Amts-Schlossermeister.
Geldschrankfabrik.
Katholische Str. 7.
Telefon № 2879.

— W., Buchhdl., Steinstr. 13.
Altenhenne, Jul., Werkmstr., Gesellenstr. 27.
Altermann, Fritz, Hsb., kl. Milchstr. 3.
Althaber, Alb., Kfm., Lagerstr. 18.
— Theod., Sortierer, Waffenstr. 16.
Althann, Georg, Priv., Alexanderstr. 93.
Altikow, A., Johannishof 1, W. 10.
Altmann, A., Maurer, Gertrudstr. 109.
— Aug., Schlosser, Konradstr. 8.
„Alt-Mocken", Meierei-Prod.-Hdl., Schloßstr. 7.
Altroff, Chr., Zim., Marienmühlenstr. 6.
— Jndr., Kurzw.-Hdl., Mit. Ch. 29.
Altschwager, Mich., Holzhdlr., Moskauer Str. 28, W. 3.
— Theod., Bmt. d. Mineralwasser-Anstalt, Säulenstr. 22, W. 4.
— W., Buchhltr., Taubenstr. 17, Q. 2.
Altschuler, Sch., Geschäftsf., Herrenstr. 31.
Altstadt-Apotheke, Inh.: Isid. Perl, Weberstr. 15, ☎ 2989.

Aluistis, Jan, Schlosser, Schlocksche Str. 32.
Alupsky, Fritz, Zimmerpol., Artilleriestr. 41
— P., Theebude, Artilleriestr. 60, W. 9.
Aluszaitis, J., Dw., Elisabethstr. 9a.
Alutis, J., Zimmerm., Konradstr. 10.
Alweberg, Osk., Handelsverm., Alexanderstr. 45, ☎ 2343.
Alzin, Anna, Wwe., Hdlrn., Grabenstr. 28.
Amal, Joh., Schloss., Trinitatisstr. 6.
Amann, Friedr., Kalligraphie- u. Stenographielehrer, Wallstr. 26, Q. 10.
— H., Putzhdl., Neustr. 24.
— Jan, Schndr., Newastr. 31, W. 3.
— Liesa, Wwe., Alexanderstr. 132.
Amatneek, Alb., Strb.-Kontrol., Matthäistr. 30, W. 3.
— Andr., Ankern., Kostromasche Str. 5.
— Ch., KA, Aelt. Geh. d. Gouv.-Kanzlei-Direktors, Säulenstr. 46, W. 25.
— Elis., Wäscherin, Rabenstr. 3, W. 11.
— Jak., Dw., Petersb. Ch. 29.
— Julie, Wwe., Alexanderstr. 88, W. 11.
— Karl, Maurer, Schulenstr. 20, W. 9.
— M., Schndrn., Gertrudstr. 50, W. 5.
— Mart., Hausbes., Schreyenbusch 2, 2.
Amberg, Alide, Kassir., Säulenstr. 108.
— Jak., Schlosser, Wendensche Str. 19.
Ambmann, F., Maurer, Säulenstr. 49.
Ambot, Anna Petr., Königsstr. 26, W. 3.
— Karl, Bmt., Romanowstr. 52, W. 40.
Ambros, Jan, Dw., Augustenstr. 2.
Ambrosaitis, Jul., Hausbes., Alt-Rahdensche Str. 1.
Ambruschunas, Matw., Fuhrm., Säulenstr. 32, W. 6.
Ambrusewitsch, B., Näht., Säulenstr. 84.
Amburg, J., Hdlr., Moskauer Str. 28.
Amelechin, Mich., Zeitungsverk., Palissadenstr. 23, W. 7.
Amelung, Konst. Juljewitsch, Direkt. der Russ.-Balt. Waggonfabrik, Antonienstr. 1, ☎ 782.
v. Amende, Ernst, Notair d. Steuerverw., Alexanderstr. 84.
— Julie, KR-Wwe., Alexanderstr. 84.
— Sophie, Frl., Felliner Str. 3a, W. 4.
John F. Amende, 2. G., Fabr. von Kravatten, Inh.: Johann Friedr. Amende, Schmiedestr. 49, ☎ 1410.
Amende, John, Inh. ds. Firma, Schmiedestr. 49, W. 2.
Amenitzki, Dm. Alex.', Militärarzt, Karolinenstr. 23, W. 18.
Amer, Fritz, Kol.-Hdl., Revaler Str. 64.
Amerik, Karol., Schndrn., Marienstr. 50.
— Kathar., Hsbn., Kalnezeem. Str. 175.
— Thom., Schuhm., Marienstr. 90, W. 6.
Amerikanisch-Baltische Lederwerke, 2. G., Leder- und Treibriemenfabrik, Kommanditgesellschaft. Friedr. Rich. Laurentz einziger off. Gesellschafter. Prokur.: Eugen Schwartz. Kontor: Küterstr. 1, ☎ 1180. Fabrik: Mühlgraben, Stations- u. Hafenstr.-Ecke 1, ☎ 121.
Amerikan. Freistaaten, Konsulat, Palaisstr. 9, ☎ 433.
Amerneek, Mik., Tschlr., Talstr. 3, W. 1.
Ameter, Nat., Wäsch., Fuhrmannsstr. 16.
Ametor, K., Maurer, Oskarstr. 4.
Amiras, J., Buchhltr., Krugstr. 1, W. 1.
Ammars, Alex., Böttcher, Atgasen. Weg 18.
Ammol, Mart., Holzwr., Oskarstr. 1.
Amol, Alex., Schndr., Oskarstr. 1, W. 19.
— Andr., Hsb., Salvensche Str. 69.
Amolin, Ad., Schuhm., Hilfsstr. 11.
— Alex., Vorsteher, Mosk. Str. 205.

Fabrik Rigaer Spielwaaren. **Viercke & Leutke.** Fabrik: Mitauer Chaussée 9. Niederlage Theaterstr. 11

— Ans, Schlosser, Wendensche Str. 37.
— Ans, Setzer, Schwartzenhof. Str. 7.
— E., Masch., Gertrudstr. 135, W. 5.
— Ernst, Packer, Simonstr. 1, W. 7.
— Jak., Hsb., kl. Bullensche Str. 14.
— Jan, Heizer, Duntenhofsche Str. 24.
— Jan, Schlosser, Hospitalstr. 9, W. 25.
— Jan, Untermstr., 2. Weidendamm 1.
— Joh., Schlosser, Elisabethstr. 29, Q. 1.
— Joh., Steindr., Stationsstr. 8.
— Karl, Schmied, Hospitalstr. 3, W. 25.
— Karl, Tschlr., Katharinenstr. 14.
— M., Heizer, Pernauer Str. 19a.
— Mart., Former, Artilleriestr. 3.
— Mart., Hdlr., Laboratoriumstr. 7.
— Mik., Dw., Georgenstr. 3.
— Osk., Dreher, Schreyenbusch 8, 5.
— Pet., Schmied, kl. Milchstr. 4, W. 8.
— Pet., Schndr., Hilfsstr. 11, W. 3.
Amon, Aug., Maurer, Dünaburg. Str. 49.
Amos, Jes., Tschlr., Dünaburg. Str. 46.
Amossejew, Naum, Bildh., Bergstr. 44.
Amossow, Dmitr., Schlosser, Laubstr. 3a.
— Ph., Hsb., Bergstr. 44, W. 1.
Ampermann, Tenis, Postbmt., Herrenstr. 33, W. 8.
Amschel, Janne, Weber, Kandauer Str. 1.
Amtmann, Frau, Antonienstr. 4, W. 2.
— Aug., geb. Grünberg, Hsbn., Hermannstr. 9, W. 1.
— Christ., Tschlr., Moritzstr. 10, W. 11.
— D., Dw., kl. Lagerstr. 12, W. 23.
— Jan, Maurer, Meisterstr. 6, W. 8.
— Jan, Wächter, Matthäistr. 52, W. 26.
— Joh., Bahnbmt., Meisterstr. 18.
— Mart., Dw., Neustr. 17, W. 4.
Amulin, A., Privatschule, Newastr. 15.
Amur, Krist., Presser, Frauenb. Str. 8.
Ananjew, Ag., Wwe., Lärmstr. 17, Q. 7.
— K., Wwe., Mühlenstr. 3, W. 32.
Ananin, Grig., Schaffn., Romanowstr. 119.
Ananitsch, Alex., Zimmerm., Sadownikowstr. 47, Q. 2.
Ananitsch, Kipr., Stationsdiener, Station Alexandershöhe.
Anbaum, Ed., Hdlr., Feldstr. 2, W. 6.
Anbulan, Karl, Hdlr., Gymnastikstr. 9.
Ancour, Nik., Steuerm., Dünam. Str. 16.
— Pet., Schiffskapt., Dünamünd. Str. 16.
— Rich., Schlosser, Dünamünd. Str. 16.
Andaburfky, A., Fleischhdl., Suworowstr.30
— Ant., Dw., Mühlenstr. 134, W. 5.
— Hel., Wursthdl., Marienstr. 105.
Andermann, Emilie, Milchhdlrn., Plettenbergstr., Brasse-Gesinde.
Andermann, Harry, Hg., Dorp. Str. 31.
— Joh., Dreher, Rumpenhofsche Str. 19.
— Joh., Materialverw., Romanowstr. 20a.
— Joh., Theatermstr., Färberstr. 4, W. 25
— Karl, Materialverw.-Geh., Dorpater Str. 31.
Anders, G., Geschäftsf. d. Stadt-Diskontobank, Basteiboul. 6, W. 2.
— Gottfr., Priv., Windauer Str. 21.
— H., Kontorbmt., Basteiboul. 6, W. 2.
— Nat., Bmt.-Wwe., Gertrudstr. 40.
— R., Rentner, Kirchenstr. 4a, W. 18.
— Theod., SR, Insp. d. Stadt-Töchtersch., Spr. 12—1, Nikolaistr. 2, W. 1.
Anderschmidt, Jak., Kontordiener, Laboratoriumstr. 8, Q. 2.
Andersen, Alex., Geschäftsf., Pauluccistr. 11
J. Andersohn, 2. G., Kolonialw., Inh.: Joh. Andersohn, Elisabethstr. 20.
Andersohn, A., Priv., Säulenstr. 92.
— Ad., Hg., Hasenholm. Ufer 16.
— Alex., Kassir., kl. Kandauer Str. 12.
— Alex., Schlosser, Windauer Str. 11.
— Alex., Schndr., Petersb. Ch. 11, W. 25.
— Andr., Bahnbmt., Schreyenb. 8,16.
— Andr., Hausbes., Schultzenhofsche Str. 4
— Andr., Hausbes., Vogelstr. 39.
— Andr., Zimmerm., Schreyenb. 1, 8.
— Anna, Wäsch., Romanowstr. 149.
— Ans, Hausbes., Cementstr. 14, Q. 1.
— Ans, Hsb., Wolgundsche Str. 46.
— Ant., Wwe., Karolinenstr. 7, W. 45.
— Aug., Bahnbmt., Seestr. 19.
— Aug., Wächter, Stintseestr. 5, W. 12.
— Ch., Bau- u. Möbeltschlr., Trinitatisstr. 22, W. 23.
— Chr., Steller, Kuckucksstr. 14.
— Christ., Hg., Dampfstr. 88, W. 1.
— Dan., Hsb., Bärenstr. 16, W. 1.
— E., Kassir., Kirchhofstr. 24, W. 1.
— D., Kleinhdlr., Petersb. Ch. 29, Q. 31.
— E., Schndrmstr., Münstereistr. 2, W. 1.
— Ed., Zimmerm., Gertrudstr. 47, W. 14.
— Ed., Bmt., Suworowstr. 80, Q. 9.
— Ed., Schlosser, Adlerstr. 12, W. 17.
— Ed., Schuhm., Dampfstr. 88.
— Elis., Wwe., Säulenstr. 94, W. 22.
— Emilie, Griffelschndrn., Erlenstr. 10.
— Emilie, Wwe., Elisabethstr. 20, W. 13.
— Erika, Frl., Lehrn., Karolinenstr. 7.
— Ernst, Hsb., Wolgundsche Str. 75.
— Ernst, Tschlr., 2. Weidendamm 3.
— Ewald, Schlosser, Pokrowstr. 18.
— Fr., Hausbes., Moorstr. 4.
— Georg, Hausvater d. Jüngl.-Vereins, Nikolaistr. 37, W. 1.
— Herm., Vorarb., Schreyenb. 4, 8.
— J., Hdlr., Mitauer Ch. 17, W. 1.
— J., Lehrer, Mühlenstr. 71, W. 8.
— J., Maler, Pionierstr. 3, W. 4.
— J., Maurer, Grabenstr. 43, W. 3.
— J., Putzer, Adlerstr. 20, W. 22.
— J., Schmied, Grasstr. 1.
— Jak., Dw., Kalnezeem. Str. 43, W. 7.
— Jak., Holzwr., Adolfstr. 9.
— Jak., Materialverw., Petersb. Ch. 79.
— Jak., Tschlr., Petersb. Ch. 23, W. 6.
— Jan, Hausbes., Matthäistr. 53, Q. 3.
— Jan, Kistenm., Adolfstr. 9.
— Jan, Schlosser, Mosk. Str. 123.
— Jan u. K., Schlosser, Pilgerstr. 8.
— Jan, Strb.-Schaffn., Petersb. Ch. 11.
— Jan, Träger, Palissadenstr. 23.
— Joh., Bäcker, Brückenstr. 16.
— Joh., Privatier, Drosselstr. 30.
— Joh., Tschlr., Alexanderstr. 156, W. 12
— K., Tschlr., Gymnastikstr. 4.
— Karl, Briestr., Marienstr. 111, W. 6.
— Karl, Buchhltr., Mitauer Ch. 23.
— Karl, Hdlr., Ritterstr. 44, Q. 15.
— Karl, Hdlg.-Geh., Dünamünd. Str. 60.
— Karl, Packer, 2. Weidendamm 3.
— Karl, Privat., Gummistr. 2, Q. 4.
— Karl, Schlosser, Kischinewsche Str. 3.
— Krisch, Hdlr., Rumpenhofsche Str. 23.
— Krisch, Schaffner, Maschinenstr. 3/5.
— Lisa, Hausverw., Revaler Str. 32.
— Lisa, Hdlrn., Moskauer Str. 127.
— M., Gemüsehdl., Schloßstr. 10.
— M., Tschlr., Marienstr. 136, W. 9.
— Marianne, Schornsteinfeg.-Mstrs.-Wwe., Schmiedestr. 58, W. 3.
— Marie, Wwe., Matthäistr. 38, W. 11.
— Mart., Frisirsalon, Stallstr. 1, W. 1.
— Mart., Hsb., Salwensche Str. 89.
— Mart., Schndr., alte Mitauerstr. 9.
— Mart., Unternehm., Grabenstr. 9, Q. 1.
— Mart., Zimmerm., Sappeurstr. 1.
— Math., Wwe., Nikolaistr. 37, W. 1.
— Mich., Hausverw., Barbierstr. 1.
— Mich., Vorarb., Treydensche Str. 5.
— Mich., Weber, Windauer Str. 4.
— Mikk., Hdlr., Moskauer Str. 76, W. 9.
— Nik., Revieraufs., Nordstr. 19, W. 5.
— Olga, Kassir., Witebsker Str. 41.
— Osw., Prok. d. Firma Andr. Knagge, Dorpaterstr. 20, Q. 3.
— Otto, Zimmerm., Vogelstr. 10, Q. 2.
— P., Maler, Grabenstr. 8, W. 5.
— P., Masch., Dorotheenstr. 11, W. 2.
— Paul, Hausbes., Malermstr., Gertrudstr. 83, Q. 4.
— Pet., Holzwr., Hapsaler Str. 8, W. 1.
— Pet., Vorarb., Feldstr. 9, W. 4.
— W., Schmied, Mitauer Ch. 17, W. 1.
— W., Amts-Schndrmstr., Kramerstr. 4.
— Wilh., Dw., Eliasstr. 11, W. 14.
— Wilh., Zimmerm., Kartoffelstr. 5.
Anderson, Alex., Schmied, Pokrowstr. 12.
— Andr., Elektrotechn., Beamtenstr. 3.
— Anna, Wwe., Fruchtstr. 5.
— Aug., Matrose, Schiffsstr. 25.
— Ed., Schndr., Wiesenstr. 2, W. 1.
— Ehrenfr., Sprenkstr. 59.
— Ernst, Packmstr., Hilfsstr. 12, W. 21.
— Fr., Lehrer, Mühlenstr. 53, W. 11.
— Friedr., Fabrikbmt., Alexanderstr. 135.
— Fritz, Auss., Alexanderstr. 170, W. 5.
— Fritz, Weber, Gesellenstr. 23, W. 2.
— Gust., Drechsler, Marienstr. 104.
— Jak., Dw., Schulenstr. 12, W. 12.
— Jak., Kellner, Fuhrmannsstr. 22.
— Jak., Tschlr., Ritterstr. 77, W. 23.
— Jak., Zimmerm., Kalnezeem. Str. 125.
— Jan, Maurer, Artilleriestr. 59, W. 7.
— Jan, Schlosser, Drosselstr. 24.
— Jahn, Schmied, Alexanderstr. 159.
— Jndr., Stauer, Asuppensche Str. 1.
— Jndr., Vorarb., Hospitalstr. 33.
— Joh., Eisendreher, Charlottenstr. 32.
— Joh., Maurer, Gypsstr. 10.
— John, Schlosser, kl. Lagerstr. 39.
— Jul., Kunstglaser, Gertrudstr. 37.
— Jul. Petr.', Heizer, Jnvalidenstr. 4.
— Jur., Böttcher, Ebelshofscher Weg 5a.
— K., Kassirerin, Suworowstr. 34.
— K., Maler, Matthäistr. 16, W. 7.
— Karl, Auss., Beamtenstr. 3, W. 27.
— Karl, Hg., Altonaer Str. 15.
— Karl, Hg., Elisabethstr. 83, W. 7.
— Karl, Schlosser, Mühlenstr. 79, W. 25.
— Kath., Wwe., Kuckucksstr. 6, W. 1.
— M., Mechan. Werkst., Mühlenstr. 79.
— M., Schmied, Wolmarsche Str. 30.
— M., Schndrn., Dorpaterstr. 54, Q. 5.
— Marie, Wwe., Hdlrn., Steinstr. 6.
— Mart., Dw., Dorotheenstr. 6, W. 3.
— Mart., Maurer, Duntenhof. Str. 5.
— Mart., Säger, Laboratoriumstr. 6.
— Mich., Zimmerm., Fischerstr. 9, W. 2.
— Mik., Hg., Steinstr. 21.
— N. A., Revieraufs., Nordstr. 19.
— Nik., Gärtner, Pokrowstr. 3.
— Pet., Tschlr., Mühlenstr. 13, W. 16.
— Reinh., Expreß, Alexanderstr. 126.
— Rud., Schlosser, Alexanderstr. 135.
— Thom., Maurer, Nummershof. Str. 24.
— Wilh., Gießer, Alexanderstr. 176.
— Wilh., Stadtbmt., Gertrudstr. 37, W. 5.
Andeys, Reinh., Schmied, Friedensstr. 12.
Andileska, Pet., Schmied, Torgel. Str. 10.
Andraschunas, Jur., Feldscher, Suworowstr. 108, W. 13.
Andrasiewsky, M., Wwe., Sadownikowstr. 12, W. 4.
Andre, Jan, Maurer, Lehmstr. 13.
— Mart., Hsb., Schiffsb., Ballastd. 60.

H. F. Hassel, Marstallstr. 24.
Telephon 269.
Lieferungsgeschäft für Maschinen
und technische Bedarfsartikel.
Werkzeugmaschinen.

Verstellbar als Tisch und Stuhl.
Kinderstühle und Pulte
verstellbar für jedes Alter.

Karl Grünberg, Matthäistr. № 54, im eigenen Hause. Telephon № 2402. Die besten Gummireifen der Welt.

F. Andreas, 2. G., Bäckerei, Inh.: Franz Joh. Andreas, Kaufstr. 8.
Andreas, Alex., Schuldiener, Nikolaistr. 55
— Arv., Hausverw., Poststr. 5, W. 2.
— Franz, Inh. d. Firma F. Andreas, kl. Münzstr. 5, W. 1.
— Georg, Prok. der Firma W. Vogel, kl. Münstereistr. 1, W. 2.
— Herm., Böttcher, Weißenh. Str. 10.
— J. F., Hsb., Kaufstr. 8, W. 2.
— K., Arzt, Spr.: 10—1, 3½—5½, Kaufstr. 8.
Andrée, Alex., Amts-Zimmermstr., Gertrudstr. 75, Q. 10.
— A., Schndrn., Schulenstr. 7, W. 12.
— Anna, Wwe., Marienstr. 122, W. 5.
— J., Töpfer, Schulenstr. 7, W. 12.
— Wilh., Töpfer, Karolinenstr. 21.
Andrejanow, A., Frl., Suworowstr. 31a.
— D., Generals-Wwe., Schulenstr. 25.
Andrejew, A., Hsb., Lehr., Duntenhofsche Str. 5, W. 2.
— A. A., Gesanglehr., Wenden. Str. 5.
— A. W., KR, Zeichenlehr., Säulenstr. 65.
— Alex., Tschlr., Tulasche Str. 12.
— Alex. B., KA, Akzisebez.-Insp.-Geh., Antonienstr. 15, W. 2.
— Alex., Frau, Dorpater Str. 55a, W. 3.
— Andr., Bahnbmt., Schreyenb. 1, 19.
— Andr., Holzhdlr., kl. Bergstr. 25.
— Anna, Wwe., Dünaburger Str. 13.
— Ant., Hg., Tulasche Str. 5, W. 8.
— Ant., Korkenschndr., Jaroslaw. Str. 30
— Aref. Alex.', Chor-Dirig., Wendensche Str. 5, W. 17.
— Elis., Kontorbmt., Revaler Str. 41.
— Eva, Dw., Gogolstr. 23, W. 8.
— Eva, Hdlrn., kl. Bergstr. 3, W. 10.
— Fed., Hg., kl. Vegesacksholm 1.
— G. N., TR, Sekr. d. Reichsb., Alexanderstr. 78.
— Grig., Hdlr., Bergstr. 16, W. 5.
— J., Schloss., Ritterstr. 86, W. 5.
— Jew., Hsb., Bärenstr. 1, W. 1.
— Jewr., Hdlr., Jakobstädt. Str. 4.
— Jw., Hdlr., Moskauer Str. 78, W. 4.
— Jw. Maxim.', Kontorbmt., Sünderstr. 19.
— K., Töpfer, kl. Bergstr. 23, W. 5.
— K., Wächter, Sadownikowstr. 43, Q. 3.
— Karl, Schlosser, Alexanderstr. 133.
— Kupr., Hsb., Jaroslawsche Str. 53.
— M., Bahnbmt., Jaroslaw. Str. 89a.
— M., Schuhm., Jaroslawsche Str. 27.
— Martjela, Schndrn., Dünaburg. Str. 13.
— Mich., Schlosser, Kostromasche Str. 1.
— Mich. Matw.', Metalldr., Säulenstr. 35
— Mich. Max.', Akzise-Kontr., Bäckereistr. 10, W. 2.
— Nat., Schndrn., Revaler Str. 41.
— Nik., Psalmsänger, Kathol. Str. 27a.
— Nik. Archip.', Lehrer, Kathol. Str. 1.
— Nik. Fil.', Oberstlt., Dorpaterstr. 65.
— P., Gouv.-Bmt., Königsstr. 1.
— P., Schaffner, Jaroslawsche Str. 54a.
— Paw., Zimmerm., Eliasstr. 9, Q. 8.
— Pet., Tschlr., Moorstr. 45.
— Pet. Max.', Buchhltr., Sünderstr. 19.
— Sem., Hsb., kl. Bergstr. 23, W. 2.
— Serg., Schlosser, Laubstr. 8, W. 2.
— Step., Priv., Jaroslawsche Str. 27.
— W. E., GS, Pristawsgeh., Säulenstr. 60
— Wass., Hausbes., Jaroslawsche Str. 34.
— Wass., Tschlr., Theestr. 1, W. 14.
— Wass., Wächter, Turgenjewstr. 21.
— Wlad., Vorarb., Alexanderstr. 174.
Andrejewitsch, Pet., Fuhrm., Rabenstr. 12.
Andrejewsky, H., Hdlr., Katholische Str. 33.
— Joh., Hsb., Dorotheenstr. 40.
— Jos., Portier, Mühlenstr. 23, W. 10.
— Jul., Hsb., Honigsstr. 2, W. 12.
— Jw., Färber, Emmastr. 7, W. 6.
— K., Dw., Mühlenstr. 46, W. 6.
— Monika, Milchhdlrn., Fellinerstr. 9.
Andreison, Andr., Färber, Dampfstr. 94.
Andreitschik, M., Kutscher, Pernauer Str. 5
Andrejunas, J., Kutscher, Ritterstr. 68.
Andreksohn, Jul., Wwe., Rutzausche Str. 23
Andreljunas, Jw., Portier, 1. Weidend. 20.
— Kas., Weber, Schwartzenhof. Str. 9.
Andres, Pet., Schiffer, kl. Grabenstr. 4.
Andreschunas, Konst., Schmied, Säulenstr. 84, W. 33.
Andresen, Siegfr., Inh. d. Buchdr. O. Ramisch, Matthäistr. 18, W. 25.
Andresonn, Karl, Amts-Buchb.-Mstr., Scheunenstr. 3, W. 4.
Andretz, Pet. Andr.', Priv., Friedensstr. 33.
v. Andrianoff, Harriet, Fr., Mühlenstr. 47
Andriht, Ans, Tschlr., Säulenstr. 20.
Andrijanow, Jw., Schmied, Jaroslawsche Str. 30.
Andrikow, Sofie, Wwe., Wilnasche Str. 6.
Andrischewsky, Alex., Mützenm., Moskauer Str. 75, W. 7.
Andritz, Joh., Werkmstr., Katharinenstr. 4.
Androkewitz, Pet., Schlosser, Jaroslawsche Str. 9, W. 6.
Andron, B., Lederhdlg., Suworowstr. 26, wohnt Mühlenstr. 103, W. 11.
Andronow, Off., Töpfer, Seestr. 15.
Androssow, Gawr. P., Bahnbmt., Kurmanowstr. 24, W. 5.
Androwitsch, Fr., Hg., Matthäistr. 20.
— J., Amtsbote, Matthäistr. 50.
Androwitz, Jak., Fuhrm., Kalkofenstr. 28.
— W., Kfm., Albertstr. 9, W. 1.
v. Andrschewsky, Alex., Hsb., Schiffstr. 28.
Andrschewsky, E., Hsbn., Alexanderstr. 85.
— Mon., Hdlrn., Industriestr. 3.
Joseph Antonow Andrshejewski, 2. G., Schuhwaaren, Inh.: Joseph Antonow Andrshejewski, Theaterstr. 3.
Valerian Andrshejewski, 2. G., Leder, Inh.: Valerian Anton. Andrshejewski, Schwimmstr. 27, ☎ 901.
Andrshejewski, J., Kutscher, kl. Schloßstr. 13, W. 9.
— Jos. Ant., Inh. d. Firma, alte Mit. Str. 28, W. 1.
— Jw. Jw.', Ing., Alexanderstr. 85.
— Leon, Tschlr., Artilleriestr. 51, W. 5.
— Valerian, Inh. dieser Firma, Mühlenstr. 29, W. 2.
Andrshewski, Alex., Bmt., Gertrudstr. 68.
Andrukow, Joh., Schlosser, Ambothensche Str. 8.
Andrulis, Dom., Maler, Matthäistr. 131.
— Paw., Dw., Mühlenstr. 140, W. 5.
— Vik., Dw., Moskauer Str. 20, W. 8.
Andrunas, Jw., Untern., Bergstr. 10.
Andrup, Henr., Wwe., Wolfsstr. 1.
Andrus, Lisa, Wwe., Marienstr. 102.
Andrusch, Jw., Wächter, Feldstr. 12.
Andruschaitis, Joh., Hausbes., kl. Vegesacksholm 37.
Andruschen, Leo, Friseur, Alexanderstr. 161.
Andruschenko, Nik., Heizer, Aahof. Str. 4.
Andruschewitz, Jos., Schlosser, kl. Bergstr. 16
— Step., Bahnbmt., Romanowstr. 98.
Andruschkewitsch, Ant., Hdlr., Palissadenstr. 13, W. 28.
— Jos., Schlosser, Adlerstr. 12, W. 27.
— Pet., Bahnbmt., Altonaer Str. 12.
— Vik., Tschlr., Sprenkstr. 50, W. 21.
Andruschkewitz, Kas., Töpfer, Emmastr. 7.
— M., Frisir-Salon, Alexanderstr. 161.
— Oss., Dw., Alexanderstr. 82, W. 3.
Andrussky, K. A., Kapt., Mosk. Str. 121.
Andrusson, P., Bankbmt., Thronf.-B. 31.
Andrussow, Jw., Hdlr., Jarosl. Str. 32.
— O., Frl., Dorpater Str. 18.
Andrustschenko, W., SR, Schulenstr. 25.
Andul, Mik., Vorarb., Hospitalstr. 7.
Anerik, Fel., Platzmstr., Petersb. Ch. 6.
Anewitsch, Minna, Wäsch., Rumpenhofsche Str. 25, W. 31.
Anewitz, Lina, Krankenpfl., Katharinenstr. 8, W. 11.
Anfimow, M. G., Obersten-Wwe., Säulenstr. 97, W. 11.
W. H. Angé, 2. G., Manufakturwaren, Inh.: Wold. Angé, Marienstr. 60.
Angé, W. H., Inh. d. Firma, Matthäistr. 41, W. 18.
— Jurre, Dw., Kaufstr. 3.

Th. Angelbeck & Co.

Inhaber:

Carl F. Hartmann.

Kolonial-Warenhandlung

und

Dampf-Kaffeebrennerei.

Engros-Verkauf

Schwarzhäupter Strasse 3,

Détail-Verkauf

Schaal-Strasse 4,

Telefon Nr. 74.

Th. Angelbeck & Co., 1. G., Kolonial-W. u. Zucker, Inh.: Joh. Carl Friedr. Hartmann. Prokuranten: Karl Poedder u. Wilhelm Heinrichsen. Kontor: Schaalstr. 4, ☎ 74, Niederlage: Königsstr. 25, ☎ 53.
Wold. Angelbeck & Co., 1. G., Manufaktur-W., Inh.: Joh. Friedr. David Hartmann, kl. Münzstr. 12, ☎ 1083.
Angen, Ed., Drahtz., Pokrowstr. 20.
Anger, Louis, Hg., Steinstr. 2.
— Mik., Hsb., Marienstr. 120, W. 7.
— Wilh., Fleischer, Sprenkstr. 58, W. 7.
James Angus & Co., 1. G., Flachs, Inh.: James Angus, William Robb, Königsstr. 47, ☎ 558.
Anhalt, Jak., Kutscher, Ebelshof. Str. 11.
Anikejew, Aline, geb. v. Stromberg, Wwe., Kirchhofstr. 26.
Anikin, M., Fabrikbmt., Suworowstr. 60.
Anikin-Popow, P. S., Geh. d. Dirig. im Monopoldepot, Pionierstr. 6.
Anis, Georg, Böttcher, Marienstr. 121.
— Jan, Hdlr., Bienenstr. 13, W. 19.
— Karl, Zimm., Säulenstr. 78, W. 16.
Anischko, J. K., Schaffn., kl. Palissadenstr. 2a, W. 15.
Anissimow, A. P., erbl. Ehrenb., Bankbmt., Dorpater Str. 68.
— E. A., erbl. Ehrenb.-Wwe., Dorpater Str. 68.
— Feod., Hdlr., Tulasche Str. 25, W. 3.
— H., Klempner, Jaroslaw. Str. 55.
— Jw. Fom.', KReg., Zollbmt., Säulenstr. 72, W. 5.

Fabrik Rigaer Spielwaaren. Vierecke & Leutke. Fabrik: Mitauer Chaussée 9. Niederlage Theaterstr. 11

— N. P., Kassirer, Newastr. 11, W. 5.
— Nik., Hausverw., Kaukasische Str. 11.
— O., Frl., Newastr. 11, W. 5.
— Oss., Drahtz., Suworowstr. 134.
— Paw. L., Bankbmt., Revalerstr. 23.
— P., Heuhdlr., ☎ 1662, 1. Weidend. 39.
— Tim., Hdlr., Dünamünd. Str. 32.
— W. J., Parkstr. 2, W. 21.
— Wass., Hdlr., kl. Lubahnsche Str. 12.
— Wass. Pers.', KR, Glied d. Bez.-Ger., Kirchenstr. 37, W. 7.
— Wlad., Schriftss., Dorpater Str. 68.
Ankerneeken-Amt, Kontor: Dünaufer 6, zwischen der eisernen u. der Ponton-Brücke, ☎ 355. Station in Kengeragge, ☎ 397.
Ankerneeken-Artell, Kontor: Hasenholmsches Ufer 14, ☎ 3083.
Ankorin, Laur., Zimm., Nikolaistr. 52.
Ankudinow, Alex., Schmied, Revalerstr. 84.
Ankur, Aug., Schloss., Bachstr. 9, W. 1.
Annis, Fritz, Kutscher, Antonienstr. 2.
— Theophile, Hsbn., Wwe., Werroschestr. 5
Annit, Aug., Schlosser, Schreyenb. 1, 27.
— Kath., Wwe., Marienstr. 74, W. 17.
Anochimow, Mar., Hdlr., kl. Bergstr. 3.
Anochin, F., Hg., Parkstr. 4, W. 25.
— Matw. Petrow., Chemiker, Moskauer Str. 259, Haus 6.
— Theod. Matw.', Geschäftsf.-Geh., Moskauer Str. 259, Haus 6.
Anock, Gust, Maurer, Invalidenstr. 4.
Anorow, Mar., Wwe., kl. Jungfernstr. 1.
Anosow, Wass., Grenzausss., kl. Eichenstr. 2
v. Anrep, M., Frl., 1. Weidendamm 6.
Ans, Jan, Maurer, Dünamünd. Str. 32.
Ansak, Pet., Gärtner, Friedensstr. 3.
Ansau, E., Wwe., Olivenstr. 3a, W. 7.
Ansberg, Ans, Hsb., Marienstr. 126.
— Ans, Stauer, Auermündesche Str. 4.
— Jan, Papierschn., Kemmernsche Str. 3.
— Jan, Wächter, Pilgerstr. 10.
— Jan Janow, Rechtsanw.-Geh., Spr. 9—11 u. 5—6, Suworowstr. 10, W. 2.
— Joh., Hg., Suworowstr. 53, W. 17.
— Joh., Schuhm., Schlocksche Str. 60.
— Krisch, Hsb., Auermünd. Str. 1.
— M., Dw., Marstallstr. 25, Q. 12.
Anschewitz, Jul., Hg., Mühlenstr. 10.
— Reinh., Diener, Matthäistr. 52, W. 17
— Th., Wäschehdl., Karlsstr. 25.
Anschitz, Aug., Tapez., Kalkstr. 10, W. 6.
Anschkaln, Elise, Fr., Säulenstr. 74.
Anschmidt, Aug., Wächter, Piehlenhofsche Str. 1.
— Chr., Kutscher, Dorpater Str. 20.
— Joh., Hg., Bauskesche Str. 15.
— Wold., Lehrer, Marienstr. 98, W. 1.
Anskinewitsch, E., Heizer, Hapsalerstr. 18.
— Jan, Wächter, Adolfstr. 15.
— Karl, Färber, Adolfstr. 17.
Ansohn. Sieh auch Anson.
Ansohn, Andr., Vorarb., Wenden. Str. 34a.
— Anna, Wwe., kl. Lagerstr. 44.
— Ans, Kesselb., Soldatenstr. 5.
— Emilie, Wwe., Honigstr. 2.
— Fr., Brauerstr. 12, W. 5.
— Friedr., Messerschm., Ambosstr. 6.
— Fritz, Schlosser, Petersb. Ch. 77.
— J., Mechan., Eisenbahnstr. 2, W. 7.
— J., Schreiber, Helenenstr. 15, W. 3.
— Jak., Hdlr., Petersb. Ch. 26.
— Jak., Hsb., Champetresche Str. 89.
— Jan, Dw., Schlocksche Str. 26.
— Jenny, Putzhdl., Säulenstr. 30, W. 1.
— Joh., Zimm., Wendensche Str. 3.
— Joh. Eug., Prok. d. Firma Frisk & Co. G. Dittmar Nachf., Albertstr. 12.
— Julie, Ausw., Bienenstr. 12.
— Karl, Hdlr., Teichstr. 5.
— Karl, Schlosser, Albaushofsche Str. 20.
— Krist., Maler, Muckenholm. Str. 15.
— L., Frau, Parkstr. 4, Q. 7.
— Leon, Strb.-Schaffn., Pernauerstr. 23.
— Mart., Hausbes., kl. Lagerstr. 44.
— Mart., Zimm., Wendensche Str. 19.
— Mikk., Ankern., Poltawasche Str. 8.
— Osk., Kellner, Säulenstr. 104, W. 5.
— Pet., Kastellan, Alexanderstr. 52.
— Pet., Zuschl., kl. Milchstr. 7, W. 3.
— R., Schlosser, Rabenstr. 4, W. 1.
— Th., Bmt., kl. Milchstr. 10, W. 11.
— Theod., Hg., Romanowstr. 50, W. 4.
— W., Schndr., Newastr. 15, W. 14.
Anson. Sieh auch Ansohn.
— A. J., HR, Lehrer, Revalerstr. 57.
— Alex., Hg., Scharrenstr. 1.
— Chr., Heizer, Katharinendamm 1a.
— Dav. Ch.', Postbmt., Waldstr. 4.
— Ed., Blumenhdlg., Alexanderstr. 12. Wohnung: Alexanderstr. 114.
— Fr., Fabrikbmt., Dorpater Str. 52.
— Jak., Gerh., Inh. d. Gärtnerei Wilh. Kreßler, Kreßlerstr. 2, ☎ 1313.
— Jak., Maurer, Kalnezeemsche Str. 90.
— Jan, Schmied, Pernauer Str. 26.
— Jan, Schuhm., Lermontowstr. 4, W. 5.
— Joh., Maurer, Ritterstr. 77, W. 34.
— K., Dreher, Wolmarsche Str. 21.
— Pet., Schmied, Katharinend. 1a.
Ansowsky, Minna, Wwe., Seestr. 6.
Anspach-Apotheke, Alexanderstr. 40, ☎ 1713

W. Anspach,
Färberei und chemische Wasch- u. Appretur-Anstalt
Alexanderstr. Nr. 101.
Telefon 285.
Annahmestellen:
Königsstr. 2, Suworowstr. 11
u. Antonienstr. 6a.

W. Anspach, 2. G., Färbergewerbe, Inh.: Woldemar Anspach, Alexanderstr. 101, ☎ 285, Annahme: Königsstr. 2, ☎ 293 Suworowstr. 11 u. Antonienstr. 3.
Anspach, Amalie, Frl., Hsb., kl. Schmiedestr. 24, W. 1.
— Ed., Dr. med., Frauenkr., Spr. 9—11 u. 5—6, Alexanderstr. 3, ☎ 3013.
— Helene, Wwe., Matthäistr. 4, W. 3.
— Ida geb. Rosengreen, Hausbes., Alexanderstr. 40, Q. 1.
— Joh., geb. Schultz, Kfm.-Wwe., Todlebenboul. 10, W. 10.
— W., Inh. dies. Firma, Alexanderstr. 101.
Answeesul, Jur., Hsb., Vogelstr. 14.
— Pet., Schlosser, Drosselstr. 32.
Antaschewski, Martha, Wwe., Moskauer Str. 144, W. 3.
Antein, Konst., Hdlr., Ritterstr. 90, W. 15
Antkewitz, Mich., Kutscher, Matthäistr. 57
Antenewitsch, J., Schmied, Revalerstr. 15.
Antenn, A., Wwe., Mühlenstr. 93.
Anthes, Adele, Musiklehrerin, kl. Altonaer Str. 3, Q. 2.
Antik, Jur., Tschlr., Matthäistr. 60.
Antilapow, A., Wwe., Dorotheenstr. 21a.
Antin, Ans, Stadtbmt., Dorotheenstr. 2.
— Jak., Hdlr., Petersb. Ch. 92, W. 9.
— Joh., Dreher, Glockenstr. 9, W. 6.
— Karl, Maler, Laboratoriumstr. 1.
— Kr., Dw., Säulenstr. 3, W. 4.
Antinaitis, Franz, Kutscher, Jakobstädt. Str. 14, W. 9.
Anting, Jan, Hsb., Polangen. Str. 10.
— Joh., Drahtz., Alexanderstr. 192.
— Marie, Wwe., Schndrn., Färberstr. 32.
— Pet., Schmied, Säulenstr. 107.
Anna Antipow, 2. G., Holz, Inh.: Anna Katharina Antipow, geb. Stiprais, Turgenjewstr. 1.
Ilja I. Antipow, 2. G., Garn, Inh.: Ilja Jonow Antipow, Kalkstr. 36.
Antipow, Alex., Schlosser, Wasserstr. 9.
— Darja, Holz- u. Baumat.-Hdl., Uferstr. 3.
— Ilja J., Inhaber dieser Firma, kleine Münzstr. 12, W. 4.
— Karl, Holzwr., Nordstr. 6, W. 7.
— Kath., Spinnerin, Kreßlerstr. 1, W. 5.
— S., Dw., Elisabethstr. 22, W. 22.
— Wass., Hausverw., Turgenjewstr. 1.

Martha Anton,
geb. Richter,
Schutz-Marke M A R
Corsetfabrik,
Theater-Boulev. 8.

Anton, Alex., Fleischer, kl. Vegesacksholm 22, W. 6.
— Andr., Schmied, Säulenstr. 42, W. 5.
— Andr., Stallmstr., Säulenstr. 42, W. 4.
— Fed., Schuhm., Segelstr. 7.
— Henr., Wwe., Frisirsalon, Schlocksche Str. 27.
— Jan, Kistenm., Asylstr. 27, W. 7.
— Jan, Maurer, Kandauer Str. 1a.
— Joh., Fleischer, Marienstr. 95, W. 12
— Jul., Goldschm., Waldstr. 9, W. 4.
— Karl, Schmied, Katharinendamm 31.
— Karl, Schmied, Friedensstr. 21, W. 12.
— Krist., Maler, Staarstr. 1, W. 2.
— Martha, geb. Richter, Korsethdl., Theaterboul. 8, wohnt Wallstr. 28b, W. 17.
— Mik., Former, kl. Lagerstr. 49.
— Mik., Schlosser, Ernestinenstr. 13.
— Paul, Korsettfabrikant, Wallstr. 28b.
— Pet., Schmied, Matthäistr. 72, Q. 23.
— Wilh., Fr., Margaretenstr. 3.
Antonaitis, Franz, Fleischer, Katholische Str. 58, W. 63.
Antoneitis, O. K., Schmied, Jakobstädt. Str. 6, W. 13.
Antoneschkis, Jan, Gummiarb., Torfstr. 6.
Antonesky, J., Laternenw., Kreuzstr. 8.
Antoniewicz, Gregor, Koch, Mühlenstr. 6.
Antonischki, K., Fuhrm., Schlockschestr. 65a
Antonischkis, Dora, Wwe., Fuhrmannsstr. 25.
Antoniske, K., Dw., Werrosche Str. 3.
v. Antonius, Erna, Frl., Thronfolgerb. 5.
— H. R., Oberstleutn., Chefsgeh. d. Livl. Gensd.-Verw. im Rig. Hafen, Paulucistr. 2, W. 7, ☎ 722.
— Hugo, Kommerzb.-Bmt., Peter-Paulsstr. 2, W. 2.
Antonius, Arth., Lagerverw., Altonaer Str. 19.
Ch. Antonow, 1. G., Gasthaus (Hotel du Commerce), Inh.: Chionia N. Antonow, Theaterboul. 13, ☎ 240.
Antonow, Anna, Wwe., Rentn., Hospitalstr. 9, W. 22.

Gummi-Artikel für landwirthschaftliche Maschinen, für Meiereien etc.
Gummi-Huf-Unterlagen, Equipagen-Gummi-Reifen.
Gummiwaaren-Fabrik „Russia"
Gebrüder Freysinger.

Krankenfahrstühle, Sportwagen, Turnapparate.

Karl Grünberg, Matthäistr. № 54, im eigenen Hause. Telephon № 2402. Die besten Gummireifen der Welt.

— Ch., Inh. dieser Firma, Königsstr. 32.
— Christ., Hausbes., Windstr. 30, Q. 1.
— Dan., Schlosser, Pernauer Str. 5.
— Dmitr., Bahnbmt., Katholische Str. 3.
— Georg, Schuldir.-Geh., Mosk. Str. 142c
— Grig., Schuhm., Jaroslaw. Str. 87.
— Jak., Masch., Elisabethstr. 22, W. 30.
— Jw., Schuhm., Jaroslawsche Str. 36.
— Jw., Schuhm., Sadownikowstr. 39.
— Mich., Hdlr., Uferstr. 5, W. 11.
— Pet., Maurer, Bergstr. 10, W. 11.
— Stef., Hsb., Säulenstr. 81, W. 1.
— Vikt., General a. D., Marienstr. 10b.
— Wilh., Wwe., Lagerstr. 38, W. 9.
Antonowitsch, Alex., Schuhm., Lärmstr. 5.
— Christ., Hdlrn., Dorotheenstr. 17.
— Grig., Oekon. d. „Ulei", Königsstr. 1.
— Heinr., Dw., Kasernenstr. 3.
— Joh., Schlosser, Ambothensche Str. 18.
— Jul., Schmied, Sternstr. 15, W. 11.
— Jw., Schmied, Elisabethstr. 9a, W. 21.
— Marg., Wwe., Mühlenstr. 125, Q. 3
— S. P., Schaffner, Säulenstr. 92.
— W., Sortirer, Matthäistr. 73, Q. 15.
Antonowitz, Ad., Walzer, Torgel. Str. 10.
— Dan., Zimmerm., Bergstr. 36, W. 6.
— Jul., Schuhm., Matthäistr. 113.
— M., Wäsch., Stintseestr. 5, W. 17.
— Oss., Speicherarb., Dorotheenstr. 27.
— Pet., Hsb., Kandauer Str. 44.
Antonowsky, Ant., Vorarb., Pernauerstr. 14
Antonsohn, Karl, Fuhrm., Bergstr. 48.
Antony, Karl, Geschäftsf., Mühlenstr. 127
Antosch, Charl., Hsbn., Hofesstr. 2.
— Karl, Handschuhm., Hofesstr. 2, W. 1.
v. Antoschewski, L., Stud., Marienstr. 45.
Antoschewski, Mar., Wwe., Matthäistr. 86
Antow, Mart. Jurj.', Fleischer, Friedensstr. 4, W. 2.
Antrop, Andr., Schndr., Revaler Str. 87.
— Fritz, Krukenm., Altstr. 7.
Antropow, Paul, Bmt., Marienstr. 5.
— S., Jng., Nikolaistr. 8, W. 6.
Antscherowitsch, O., Teehaus, Katholische Str. 34.
Antschew, B. D., Hdlr., Popowstr. 3a.
Antzukewitsch, St., Kol.-Hdl., Dorotheenstr. 30.
Anuchin, Jw., Hsb., Wologdasche Str. 2.
Anufrik, Arth., Maurer, kl. Bergstr. 6.
Anufrijew, Mich., Herrenstr. 20, W. 3.
Anufriow, Ant., Schaffn., Gertrudstr. 117.
Anuschenok, Karp, Steinh., kl. Bergstr. 7.
Anuschonok, D., Hausverw., Suworowstr. 39, W. 27.
— F., Dw., Suworowstr. 39, W. 28.
Gust. Anweiler, 2. G., Spielwaren, Inh.: Gustav Anweiler, Wallstr. 28b, ☎ 3164.
Anze, Sim., Klempn., Smolensk. Str. 3.
Anzewski, Ludw., Gießer, Rumpenhofsche Str. 19, W. 27.
Anzing, Pet., Walzer, Revaler Str. 11.
Anzkin, A., Hdlr., Dorpater Str. 51.
Anzow, Joh., Stellm.-Mstr., Ritterstr. 1a.
Apalup, Jan, Hdlr., Matthäistr. 52.
Apanosenok, Geras., Schaffn., Schreyenbusch 1, 21.
Apanowitsch, Jak., Maurer, Säulenstr. 84
Aparin, Feod., Oberst a. D., Nikolaistr. 39

Apel & Kühn,
Marstallstrasse 22,
Thermometer- u. Glaswaren-Fabrikation.

Apel, Erhard, Glasbläserei, Marstallstr. 22

Apelit, Konst., Reepschl., Mosk. Str. 149.
Aperan, Karl, Schndr., Gertrudstr. 33.
Aperat, Jak., Tschlr., Petersb. Ch. 21.
Apfel, Dor., Wwe., Schlocksche Str. 63.
Apfelbaum, Joh., Schuhm., Mosk. Str. 133
— Susm., Hdlr., Moskauer Str. 104.
Apfelberg, Chr., Dw., Kalkstr. 14.
— Joh., Schlosser, Tulasche Str. 7.
Apin, Ed., Schuhw.-Hdl., Brückenstr. 10.
— J., Expreß, Ritterstr. 44, W. 58.
— Jak., Kol.-Hdl., Bullensche Str. 1.
— Karl, Fuhrm., kl. Stationsstr. 9.
— Mich., Schndr., Pernauer Str. 23.
— Pet. A., Bmt., Ritterstr. 44, W. 7.
Apiniht, Jak., Stauer, Säulenstr. 77.
Apins, Joh., Hg., Sprenkstr. 23b, W. 10.
Apitzsch, Rich., Graphiker, Domplatz 5.
Apkaln, Julie, Frl., Pens., Matthäistr. 18
— Pet., Lehrer, Stadt-Diakon, Kirchhofstr. 18.
Apkarting, Jahn, Hsb., Milchstr. 14.
Apkin, Sam., Hg., Smolensker Str. 8.
Apollo-Theater, Griesenberg, ☎ 2424.
Apollon, Joh., Sortierer, Pokrowstr. 18.
Apollonow, J. P. u. P. M. Wolkow, Kol.-Hdl., Königsstr. 18.
Apolonow, J., Kol.-Hdl., Lagerstr. 21.
Apolonsky, P. T., Schmied, Talsensche Str. 27.
Aporen, Pet., Tschlr., Rabenstr. 15, W. 18.
Apostolisches Bethaus (deutsch) Brauerstr. 8, (lettisch) Elisabethstr. 14, sieh Register Seite 2.
Apotheke d. Oreler Bahn, Gogolstr. 1.
Appa, Jur., Kupferschm., Newastr. 14.
Appar, Georg, Kellermstr., Ritterstr. 2.
Apparat, Joh., Ger.-Bmt., Dorotheenstr. 1, W. 1.
— Th., Schlosser, Lagerstr. 62.
Appel, Ed., Kanzleibmt., Elisabethstr. 103.
— Joh. Pawl.', Königsstr. 26, W. 9.
Appelbaum, Ed., Mont., Wolgund. Str. 9.
H. Appeltofft, 2. G., Handelsvermittlung, Inh.: Hugo Hjalmar Appeltofft, Alexanderstr. 51.
Appeltofft, Hugo, Inh. d. Firma H. Appeltofft, Ritterstr. 8a, W. 16.
Appen, Otto, Maler, Alexanderstr. 76.
Apperat, Hans, Hdlr., Talsensche Str. 2b.
— Karl, Hsb., Talsensche Str. 2b.
Appin, A., Musiker, Dorotheenstr. 28.
— Amalie, Weberin, kl. Lagerstr. 17.
— Andr., Maurer, Bienenstr. 7, W. 27.
— Andr., Zimm., Rjasansche Str. 8, W. 5.
— Aug., Schlosser, Grabenstr. 31a, W. 7.
— Christ., Wwe., Marienstr. 126, W. 3.
— Ed., Maurer, Rabenstr. 12, W. 16.
— Friedr., Hg., Eliasstr. 17, W. 3.
— J., Korkenschndr., Revaler Str. 69.
— Jak., Tschlr., Rjäsansche Str. 8, W. 3.
— Jan, Koch, Suworowstr. 60, W. 28.
— Jan, Maurer, Lubahnsche Str. 24.
— Joh., Schaffner, Falckenstr. 3.
— Karl, Schndr., Säulenstr. 36, W. 1.
— Mart., Kutscher, Mühlenstr. 10, W. 10
— Marz, Tschlr., Pinkenhofsche Str. 4.
— Pet., Maurer, Schreyenbusch 2, 30.
— Pet., Tischler, Moskauer Str. 134.
— Pet., Zimm., Moskauer Str. 147, W. 4.
Apping, A., Hdlr., Dorpater Str. 27.
— Aug., Diakonisse, Charlottenstr. 9.
— Joh., Zimmerm., Matthäistr. 63, Q. 5.
— K., Dw., Marstallstr. 14, W. 9.
— Karol., Hausverw., Langestr. 13, Q. 1.
— L., Frl., Grobinsche Str. 1.
— Mich., Schmied, Ritterstr. 98, W. 1
— Pet., Dw., 1. Weidendamm 19, W. 4.
Appolonow, Alex., Hg., Schulenstr. 7.

Aps, Ed., Schriftsetzer, Lermontowstr. 6.
— Joh. Sim.', Maurer, Hospitalstr. 6.
Apsalon, Joh., Hausbes., Tischlr.-Mstr., Riesingstr. 6.
Apsch, Jak., Hg., Bienenstr. 5.
Apsche, Ans, Bäcker, Amalienstr. 8.
— Jak., Mech., Adlerstr. 20, W. 20.
— Karl, Dw., Kandauer Str. 2.
— Kath., Frau, Dorpater Str. 55a, W. 7.
— Pet., Gärtner, Gertrudstr. 63, W. 5.
— Pet., Schuhm., Margaretenstr. 8b.
Apschkaln, Ed., Former, Wasserstr. 12.
— Jndr., Former, Wasserstr. 12.
Apschneek, Jan, Diener, Sünderstr. 6.
Apschwald, Fr., Zimmerm., Krebsstr. 23.
Apse, Andr., Gerber, Säulenstr. 96, Q. 19.
— Jan, Zimmerm., Färberstr. 4, W. 4.
— Krist., Böttcher, Wendensche Str. 15.
— Mart., Dreher, Ambothensche Str. 18.
— Pauline, Kaufstr. 10, W. 5.
— Pet., Korkenschndr., Sprenkstr. 57.
— W., Dw., Pferdestr. 17, W. 5.
Apseen, Pet., Jng.-Techn., Suworowstr. 14.
Apsel, A., Schndr., Pauluccistr. 10, W. 9.
Apsin, Joh., Hg., Ritterstr. 91, W. 8.
— Karl, Strb.-Schaffner, Marienstr. 113.
— Krisch., Drahtz., Hamannstr. 7.
— Pet., Bäcker, Ritterstr. 121, W. 28.
Apsit, Alb., Hg., Ritterstr. 68, W. 12.
— Alfr., Gärtner, Mühlenstr. 12, W. 12.
— Aug., Schuhm., Kalugasche Str. 6.
— B., Schuhm., Säulenstr. 20, W. 27.
— Ede, Hausverw., Adselsche Str. 12.
— Ewald, Privat., Grabenstr. 39.
— Georg, Schmied, Ambothensche Str. 12.
— Jak., Austräg., Ritterstr. 51, W. 8.
— Jak., Hsb., Suworowstr. 79, W. 1.
— Jan, Dw., Pernauer Str. 9, W. 33.
— Jan, Schuhm., Marienstr. 97, W. 17.
— Jan, Stauer, Glockenstr. 7.
— Jan, Zimmerm., Karolinenstr. 7.
— Joh., Setzer, Matthäistr. 67, W. 36.
— K., Fuhrm., Karolinenstr. 38, W. 8.
— Karl, Buchhltr., Schiffsstr. 13, W. 36.
— Karl, Dw., kl. Münzstr. 3, W. 6.
— Karl, Schornsteinf.-Mstr., Witebsker Str. 17, W. 8.
— Konst., Hausbes., kl. Milchstr. 1, Q. 1.
— Lina, Wwe., Putzm., Bienenstr. 14.
— Mart., Untermstr., Sprenkstr. 75.
— Mik., Bäcker, Schreyenbusch 2, 22.
— Mik., Vorarb., kl. Milchstr. 1.
— Pet., Hausbes., Bärenstr. 17, Q. 1.
— Pet., Kalfakt., Matthäistr. 37.
— Pet., Kutscher, kl. Milchstr. 3, W. 4.
— Pet., Tschlr., Pernauer Str. 18, W. 2.
— Trine, Korkenschndrn., Marienstr. 105.
— Wille, Zimm., Schlocksche Str. 35a.
Apsneek, Krisch, Dreher, Ritterstr. 151.
Aradsit, Joh., Hsb., Feldstr. 5, W. 13.
Arai, Ernst, Steller, kl. Moskauer Str. 20.
— Karol., Wwe., Equipag.-Verm., Färberstr. 26, W. 13.

Fr. Arajs
Samenhandlung und
Blumen-Magazin,
Alexanderstr. 34/36, Tel. 2077.
Empfiehlt nur **gutkeimende Gemüse- und landwirtschaftliche** Sämereien, wie auch geschmackvolle Blumen-Arrangements zu jeder Gelegenheit.

Fabrik Rigaer Spielwaaren. Viereecke & Leutke. Fabrik: Mitauer Chaussée 9. Niederlage Theaterstr. 11

Arais, Ad., Tschlr., Augustenstr. 9, W. 13.
— Fr., Samen- u. Blumenhdl., Alexanderstr. 34.
— Jak., Tschlr., Altrahdensche Str. 1.
— Jan, Maler, Revaler Str. 75, W. 6.
— Jur., Tschlr., Unionstr. 4, W. 2.
— Jurre, Zugsteller, kl. Palissadenstr. 6.
— Mik., Tschlr., Bärenstr. 24, W. 3.
— Otto, Hausbes., Assietensche Str. 2.
— Pet., Dw., Moskauer Str. 24.
Arajum, A., Bmt., kl. Newastr. 3, W. 9.
Aramowitsch, Fel., Schloss., Bauskesche Str. 4, W. 6.
— Mich., Hsb., Fuhrm., Augustenstr. 16.
Arasimtschik, Jul., Auss., Revaler Str. 12.
Arbeit, Jak., Hdlr., Petersb. Ch. 26.
— Jak., Schlosser, Alschwangerstr. 5.
— Joh., Schuhm., Schreyenbusch 8, 17.
Arbeitsamt, Städt. u. Arbeitsnachweisbureau: Turmstr., Jakobskaserne. Männerabteilung: ☎ 2195, Frauenabteil.: ☎ 2194. Sieh Register Seite 2.
Arbeiter, Andr., Gefängn.-Auss., Citadelle.
— Andr., Schndr., Uferstr. 9, W. 7.
Arbeitshaus f. Minderjährige, Rotestr., ☎ 1577, sieh Register Seite 2.

Rigasches Städtisches

Arbeitsnachweis-Bureau,

Turmstrasse

(in d. alten Jakobskaserne).

Geöffnet:

Werkeltags 10–4,
Sonntags geschlossen,
Feiertags 1/29–10.

Telefon:

Nr. 2195 der Männlichen Abteilung.
Nr. 2194 der Weiblichen Abteilung.

Der Nachweis ist unentgeltlich; nur für häusliche Dienstboten sind sowohl v. Arbeitgeber wie vom Arbeitnehmer je 20 Kop. zu entrichten.

Arbeitsvermittelungsbureau d. Ver. gegen d. Bettel, Johannisstr. 10, sieh Register Seite 2.
Arbeitsvermittelungsbureau d. Jungfrauen-Vereins, Schwimmstr. 23, sieh Register Seite 2.
Arberg, Andr., Dw., Alexanderstr. 40.
Arbus, Jos., Lampenw., Konsulstr. 8.
Arbusow, Leonid, Herausgeber des Balt. Urkundenbuches, Tapetenstr. 2, W. 3.
— S. P., KR-Wwe., Antonienstr. 4, W. 9.
Archangelsky, Nik. Mich.', Priester, Puschkinboul. 9.
Archimowitsch, Iw., Kol.-Hdl., Bauskesche Str. 84.
Archipow, Jef., Tschlr., Sadownikowstr. 43.
— Jul., Wwe., kl. Palissadenstr. 4.
— M. W., Geschäftsf., Revaler Str. 35.
— N., Feldscher, Steinstr. 17.

Arcichowski, Waclaw, Akzisebmt., Nikolaistr. 8, W. 1.
„Arconia", Polyt. Korp., Newastr. 19.
„Arctica", Polyt. Korp., Marienstr. 8a.
Arder, Jurre, Masch., Gertrudstr. 123.
Ardewitsch, Jak., Ligger, Marienstr. 54.
Ardon, Joh., Fabrik-Glasermstr., Katharinenstr. 8, W. 9.
Arechow, A., Hdlrn., Tulasche Str. 19.
Arefjew, A., Kfm., Marstallstr. 14, W. 4.
— Andr. Dm., Kapt., Ritterstr. 75b, W. 9.
— Profk., Fr., Kaisergartenstr. 2, W. 11.
Areis, Pet., Hg., Gogolstr. 5, W. 17.
Arendt, Alex., Masch., Romanowstr. 104.
— Paul, Werkmstr., Schiffsstr. 22, W. 41.
Arens, Gotth., Schlossermstr., Friedensstr. 6, W. 1.
— P., Schndr., Säulenstr. 92, W. 8.
Arensberg, Friedr., Schloss., Windauer Str. 23a, W. 1.
— R., Hdlr., Parkstr. 4, W. 29.
Arensohn, A., Hdlr., Elisabethstr. 22, W. 7.
Arenson, M., Agent, Dorpaterstr. 55a.
S. Arenstamm, 2. G., Papier-, Schreib- und Zeichenmaterialien, Inh.: Wilhelm Arenstamm, Scheunenstr. 31, ☎ 858.
Arenstamm, A., Graveur, Scharrenstr. 18.
— Jette, Rentnerin, Königsstr. 32, Q. 7.
— Max, Hg., Schwimmstr. 10, W. 20.
— Wilh., Inh. d. Firma S. Arenstamm, Scheunenstr. 31, Q. 5.
Arenstein, S., Agent, Malerstr. 7, W. 13.
Argal, A., Braumstr., Brauerei Champetre.
— Ed., Monteur, Mühlenstr. 107, W. 21.
— Fritz, Kellner, Suworowstr. 5, W. 6.
— Pet., Zuschl., Sternstr. 8, W. 17.
Argau, Karl, Wächter, Palissadenstr. 23.
Argentinisches Konsulat, Konsul A. Sellmer, Wallstr. 23, ☎ 215.
Argillet, E. geb. Keutel, Wwe., Nikolaistr. 63, Q. 3.
Argul, Chr., Wwe., Matthäistr. 27, W. 7.
— Karl, Bäcker, kl. Vegesacksholm 30.
Arischetkewitsch, Kas., Zuschl., Kaisergartenstr. 10, W. 10.
Arisohn, Marie, Wwe., Artilleriestr. 21.
Aristarchow, S., Kol.-Hdl., Kurmanowstr. 16, W. 17.
Aristow, A. P., GS, Kameralhof-Bmt., Schloßstr. 18, W. 9.
— Alexei Petr.', Protohierei, Rektor des geistl. Semin., Puschkinboul. 9, im Seminargebäude.
— Mich., Schlosser, Sadownikowstr. 31.
— S., Fruchthdl., Scheunenstr. 5.
— Vikt. Iw., SR, Dr. med., Gouv.-Medizinal-Insp., Paulucciſtr. 12.
— W., Buchhltr., Apothekerstr. 15.
„Arkadia", Thorensberger Stadtpark, Pächter J. Godin, Altonaer Str. 2.
Arkis, Jak., Schndr., Dünamünd. Str. 21.
Arklin & Fröhlich, 2. G., Handelsverm. Inh.: Fritz Arklin u. Bernh. Fröhlich, Wallstr. 17, ☎ 2213.
Arklin, Fritz, Mitinh. d. Firma Arklin u. Fröhlich, Wallstr. 17.
Arklis, Chr., Schndr., Moskauer Str. 133.
Arlt, Hugo, Hg., Theaterboul. 2, W. 12.
— M., Schndrn., Theaterboul. 2, W. 11.
Armann, J., Maler, Grabenstr. 8, W. 4.
Armenambulanz, Hebräische, Weberstr. 6, ☎ 3256.
Armen-Amt, Johannishof 5, ☎ 735, sieh Register Seite 2.
Armen-Asyl, Matthäistr. 79, ☎ 1521.
Armfelt, G., Baron, kgl. schwed. Konsulats-Sekr., Paulucciſtr. 17.

Rigaer Knochenmühle George Armitstead jun., 2. G., Inh.: George Armitstead, Moskauer Str. 235, ☎ 46, Kontor u. Niederlage: Marstallstr. 24, ☎ 2620.
Armitstead, George, Stadthaupt, Ehrenfriedensrichter, Inh. d. Firma George Armitstead jun., Marstallstr. 19.
— Henry Alfr., Dir. d. A.-Ges. d. Balt Cellulosefabrik in Schlock bei Riga, Nikolaistr. 4, ☎ 1537.
— Karol., Wwe., Marstallstr. 19.
Armitsteadsches Kinderhospital, Mitauer Ch. 23, ☎ 168, sieh Register Seite 2.
Armstrong, Henry, Spinnmeister, Champetresche Str. 1.
Arna, Joh., Privat., Kohlenstr. 8.
E. Arnal Söhne, 2. G., Fabrik f. kohlens. Wasser, Senf, Wichse, Inh.: John u. Eugen Arnal, Mühlenstr. 16, ☎ 740, Niederlage: Münzstr. 10, ☎ 739.
Arnal, Eug., Mitinh. d. Firma E. Arnal Söhne, Schützenstr. 6.
— John, Ing.-Chem., Mitinh. d. Firma E. Arnal Söhne, Mühlenstr. 15.
Arnau, Fritz, Hg., Gertrudstr. 72, W. 8.
Arnemann, Gust., Goldarb., Marienstr. 13.
— Ludw., Hsb., Schlosser, Laubstr. 9.
Arnholdt & Marcuse, 1. G., Manufakt.-Waar., Inh.: Peysack (Paul) Marcuse, David Kretzer, Sünderstr. 30, ☎ 994.
Arnholdt, Franz, Gärtner, Industriestr. 4.
— Ida, Wwe., Sünderstr. 20, W. 1.
Arnis, Pet., Zimm., Matthäistr. 68.
Arnit, Ad., Hotelinh., Suworowstr. 16.
— Ernst, Gärtner, Färberstr. 18, W. 17.
— Friedr., Gerber, Altstr. 2.
— Jan, Schmied, Wolmarsche Str. 28.
— Joh., Masch., Pernauer Str. 21.
— Mart., Kutscher, 2. Weidendamm 6.
Arno, Karl, Buchb., kl. Lagerstr. 32, W. 3.
Arnold, Karl, Werkmstr., Asylstr. 24.
Gebrüder Arolowitsch, 2. G., Fabrik für Metallwaren, Kommandit-Gesellsch., Michel Arolowitsch einz. offener Ges., Dorpater Str. 84/86, ☎ 757.
Arolowitsch, Alfr., Hdlr., Jakobstädtische Str. 17, W. 6.
— Michael, einz. off. Ges. d. Kommand.-Ges. Gebr. Arolowitsch, Johannisstr. 3, ☎ 1414.
Arolowitz, H. R., Buchhltr., kl. Schmiedestr. 6, W. 2.
Aron, A., Hsb., Kfm., Pernauer Str. 33.
— W. J., Dreher, Artilleriestr. 40, W. 95.
Aronas, H., ebr. Lehrer, Romanowstr. 118.
Arone, Leibe, Schndr., Mosk. Str. 92.
Aronow, M., Kfm., Paulucciſtr. 5, W. 19.
Aronowitsch, R., Strickanst., Sprenkstr. 45.
— Schlom., Kfm., Reeperstr. 7, Q. 1.
— Stef., Fuhrm., Marienstr. 132, W. 15.
Aronowitz, Dav., Sandstr. 13, W. 10.
— Js., Hdlr., Suworowstr. 112.
— Sus., Wwe., Rentn., Peterholm. Str. 5.
Bernhard Aronsohn, 2. G., Manufaktur-Waaren, Inh.: Bernhard Aronsohn, Herrenstr. 26.
Aronsohn, Alex., cand. rer. merc., Herrenstr. 26, W. 2.
— Bernh., Inh. d. Firma, Herrenstr. 26.
— Hirsch, Putzhdl., Sprenkstr. 46, W. 1.
— Jankel, Schndr., Revaler Str. 57c.
— Kapp., Maler, Revaler Str. 38.
— M. B., Musiklehr., Münzstr. 7, W. 6.
— O., Schuhm., Sprenkstr. 50, Q. 27.
F. Aronstamm, 2. G., Modew.-Hdl., Inh.: Freide Aronstamm, Herrenstr. 28.

H. F. Hassel, Marstallstr. 24.
Telephon 269.
Schmirgelscheiben.
Lieferungsgeschäft für Maschinen und Technische Bedarfsartikel.

Amerikanisches, ENGLISCHES, Eigenes Fabrikat **Lawn-Tennis** für den Garten. PING-PONG für den Tisch

Aronstamm, Ch., Frisier-Salon, Moskauer Str. 29.
— F., Blumenhdl., Herrenstr. 28, W. 15.
— Freida, Inh. d. Firma F. Aronstamm, kl. Schmiedestr. 18, W. 4.
— Jank., Sattler, Moskauerstr. 29.
— Noch., Hg., Romanowstr. 113, W. 3.
— Ph., Kassirer, kl. Schmiedestr. 18.
Aronstein, Heinr., Kfm., Säulenstr. 28.
— Jette, Riesingstr. 39, W. 14.
— S., Kfm., Malerstr. 7, W. 18.
Arps, Martin, Maurer, Dorpaterstr. 97.
Arraj, Andr., Hausbes., Nordstr. 20.
Arrajs, Ans, Heizer, Wendensche Str. 35.
— Jak., Zimm., Thüringensche Str. 17.
— Pet., Hdlr., Lärmstr. 25, W. 2.
Arras, Jak., Tischler, Matthäistr. 129.
Arrest-Haus, Rig., Dorpaterstr. 69, ☎ 2179
Arro, Joh. Math., vereid. Rechtsanwalt, Spr. 9—1 u. 4—6, Sandstr. 5, W. 2, ☎ 1573.
— Joh., Friseur, Theaterboul. 9.
Aronet, Georg, Dr. Kirchenstr. 37, W. 13.
— Joh., Frau, Antonienstr. 4, Q. 12.
Arrum, Joh., Schmied, Matthäistr. 127.
Arschanik, Jw., Mech., Mosk. Str. 160.
— Vikt., Hsbn., Moskauer Str. 160, W. 1.
Arschansky, M. M., Buchhltr., Kurmanowstr. 20a, W. 16.
Arschinowsky, A., Schloss., Schreyenb. 3, 3.
Arschit, Mart., Hsb., kl. Lagerstr. 1.
Arsenjew, K. A., KR, Revid. d. Accise-Verw., Thronfolgerboul. 33, Q. 2.
Arsenow, Trof., Korkenschn., Jaroslawsche Str. 59, W. 17.
Jossif Markowitsch Arslan, 2. G., Tabak, Inh.: Jossif Mark. Arslan, Kalkstr. 8, ☎ 2231.
Arslan, J., Inh. d. Firma Jossif Markowitsch Arslan, Kalkstr. 8, W. 7.
Artamonow, G. S., Kol.-Hdl., Bärenstr. 1.
Arte, Mar., Wwe., kl. Lagerstr. 22.
Arteljew, Marie, Schndrn., Hospitalstr. 16.
Artemenkow, Law., Restaurat., Moskauer Str. 9, wohnt Mühlenstr. 78, W. 3.
Artemjew, Jes., Maurer, Ritterstr. 102.
— Karl, Elisabethstr. 2, Q. 11.
— Marie, Wwe., kl. Bienenstr. 1.
— Nik., Bahnbmt., Gertrudstr. 48, W. 19.
Artemow, Max., Schlosser, Sprenkstr. 36.
Artepenkow, Jw., Fruchthdl., Muckenholm. Str. 9.
Artjemenkow, Jw., Hdlr., Smolensker Str. 9.
Artin, Ad., Zimmerm., Ritterstr. 36.
— Pet., Tischler, Ritterstr. 36, W. 5.
Artischewitsch, Konst., Tischler, Moskauer Str. 20, W. 8.
Artischewsky, Bol., Masch., Jakobstädtische Str. 6, W. 28.
Artschikow, Alex., Fabrikbmt., Bergstr. 32.
Artschimenko, Trakteur, Mühlenstr. 103.
Arzukewitsch, Nik., Bahnbmt., kl. Goldinger Str. 3.
Asan, Georg, Holzhdlr., Säulenstr. 80.
Berka Asarch, 2. G., Holzhdlr., Lutzausholm.
Gitta Susjewna Asarch, 1. G., Holz, Inh.: Gitta Susj. Asarch, Elisabethstr. 20, ☎ 1055. Holzbearb.-Fabr.: Antonienstr. 14, ☎ 133.
Asarch, Berka, Inh. dieser Firma, Industriestr. 1, ☎ 2257.
— Boris, Holzhdlr., Albertstr. 12, ☎ 2018
— E., Gutsbes., Newastr. 8, W. 6.
— Mos., Holzhdlr., Elisabethstr. 20, Q. 15.
Asbell, Meier, Hdlr., Mosk. Str. 5.
Aschak, Pet., Klempner, Wolmar. Str. 1.

Aschalin, Alex., Träger, Pernauerstr. 23a.
Ascharin, Alw., Wwe., Gertrudstr. 6.
Aschenberg, Mik., Dw., Bausk. Str. 20.
— Wik., Schaffner, Palissadenstr. 25.
Aschenkampff, Alfr., Architekt, Dünamünd. Str. 18.
— Ellinor, Fabr.-Bmt., Felliner Str. 3.
Aschewsky, Marie, Pastors-Wwe., Kemmernsche Str. 10.
Aschkewitz, J. R., Kol.-Hdl., Eisenbahnstr. 12.
— Marie, Wwe., Helenenstr. 14, W. 16.
Aschluk, Konst., Bahnbmt., Schreyenb. 1, 24.
Aschmann, Alex., Fleischhdl., Moskauer Str. 144.
— Anna, Wwe., Revaler Str. 72, W. 14.
— H., Schlosser, Kurmanowstr. 6, W. 17.
— J., Hdlr., Marienstr. 13, Q. 89.
— Jan, Schmied, Bersohnsche Str. 6.
— Jw., Fuhrm., Färberstr. 26, W. 2.
— Karl, Maurer, Suworowstr. 100.
— M., Tschlr., Antonienstr. 3, W. 3.
— Marie, Frl., Lagerstr. 22.
— Max., Schndr., Turmstr. 27, W. 3.
— Sam., Hg., Turmstr. 27, W. 2.
Aschmin, Andr., Stellm., Dünabur. Str. 51
Asejew, Wass., Artellschtschik, Atlasstr., Fabrik Atlas.
Aselitzky, E., Lehrn., Moskauer Str. 183.
— Marie, Priest.-Wwe., Friedensstr. 17a.
— N. W., Accise-Oberkontr., Moskauer Str. 183.
— S. J., Priester, Religionslehr., Friedensstr. 13.
— Vikt. W., GS, Akzise-Kontr., 1. Weidendamm 25.
Asen, Jos., Dw., kl. Newastr. 13.
Asiner, H., Hdlr., Sprenkstr. 52, W. 21.
Askenfeld, M., Wwe., Brauerstr. 1, W. 2.
Asmann, Reinh., Steuerm., Ankerstr. 6.
Asme, Anna, Aufw., Felliner Str. 11.
Asmins, Krisch., Heizer, Meisterstr. 6.
Asmus, sieh auch Asmuß und Aßmus.
— Amalie, Wwe., Gertrudstr. 77, W. 2.
— Amalie, Wwe., Sprenkstr. 50, W. 19.
— Amaranta, Wwe., Jakobstädt. Str. 14.
— J., Maler, Wolmarsche Str. 15, W. 14.
— Olga, Wwe., Marienstr. 89, W. 12.
— Peter, Hausbes., Gertrudstr. 77, Q. 1.
— Peter, Schloss.-Mstr., Marienstr. 46.
Asmuß, K., Bankbmt., Alexanderstr. 18.
— Ludolf, Landw., Alexanderstr. 18.
Asne, H., Diener, Scharrenstr. 22, Q. 11.
— J., Wäsch., Katholische Str. 30, W. 9.
Asnowitsch, Mowscha, Buchb., Mosk. Str. 5.
— Mowscha, Unterm., Smolenskerstr. 13. Mühlenstr. 61.
Asnus, Karl, Schloss., Dünab. Str. 47.
Aspegreen, Kath., Kapt.-Wwe., Schiffsstr. 38
Asper & Wehrmann, Photogr. Atelier, Mühlenstr. 61.
Asper, Pet., Töpfer, Revaler Str. 85.
Aspit, Karl, Kol.-Hdl., Matthäistr. 67.
Aß, B. A., Bahnbmt., Säulenstr. 49a.
— Behr, Hdlr., Moskauer Str. 94, W. 4.
— Lehr, Hutm., Moskauer Str. 44.
— N., Schndr., Jaroslawsche Str. 72, W. 2.
— Sam., Hutm., Moskauer Str. 42.
— Schmul, Mützenhdlr., Mosk. Str. 129.
Assainisations-Anst., Sandberge. Tel. 1044. Sieh Register Seite 2.
Assanowitsch, Wlad., Priv., Popowstr. 3a.
Assant, E., Zollbes., Hilfsstr. 13
Assenberg, Joh., Hsb., Appusensche Str. 15.
Asser, Andr., Holzwr., Nordstr. 12.
— Friedr., Auss., Ritterstr. 7.
— Friedr., Schlosser, Dampfstr. 41, W. 6.
— H., Apotheker d. Oreler Bahn, Mühlenstr. 121, W. 2.
— Heinr., Hsb., Lehmstr. 4, W. 1.
— J., Schriftst., Mühlenstr. 121, W. 2.
— Jak., Gerber, Ebelshofsche Str. 4a.
— Jan, Expreß, Schreyenbusch 1, 32.
— Jan, Schlosser, Alexanderstr. 163.
— Marz, Privat., Wendensche Str. 13.
— Mik., Schuhm., Ritterstr. 91, W. 16.
Asserit, L., Wäsch., Petersb. Ch. 4, W. 28.
— Mart., Fuhrm.-Wirt, Färberstr. 6a.
Assin, Andr., Dreher, Matthäistr. 52.
— Feige, Wwe., Romanowstr. 145.
Assiskalow, Ant., Schndr., Jaroslawsche Str. 11, W. 29.
Assmann, Emma, Verk., Ritterstr. 79.
— Geo, Techn., Wendensche Str. 5.
— Herm., Hg., Alexanderstr. 69, W. 20.
— Hugo, Kol.-Hdl., Artilleriestr. 65.
— Karl, Schmied, Rabenstr. 11, Q. 11.
— Wilh., Hausverw., kl. Lagerstr. 56.
Aßmus, sieh auch Asmuß und Asmus.
— Alex., Tschlr., Kurmanowstr. 13.
— Ferd., Buchhltr., Schlocksche Str. 27.
— Hugo, Exped., Katholische Str. 34.
— J., Hdlr., Sprenkstr. 7, W. 5.
— L., Wwe., Pokrowstr. 12, W. 10.
— Pet., Schndr., Gertrudstr. 57, W. 11.
— W. G., Bahnbmt., Gertrudstr. 62.
Associations-Möbel-Magazin der deutschen Tischler und Stuhlmacher, 2. G., Möbel, Vorsteher: Ed. Johannson, Wallstr. 18, ☎ 985.
Asson, Jan, Schuhm., Ritterstr. 75a.
Assor, Fritz, Elektro-Techn., Dondangensche Str. 7, W. 4.
Assowsky, Wass., Maurer, Ritterstr. 98.
Asswer, Fritz, Malermstr., Katharinenstr. 4.
— Lena, Krankenpfl., Alexanderstr. 71.
Astambowsky, Sch., Frl., Romanowstr. 30.
Astaschew, G., Hsb., Witebsker Str. 1.
— Phil., Hsb., Witebsker Str. 4, W. 14.
— St., Priv., Witebsker Str. 1, W. 3.
— Trof., Hausbes., Revalerstr. 85.
Astatopow, Sem., Schmied, Säulenstr. 94.
Aster, Pet., Hg., Tulasche Str. 14.
Astoschef, F., Schuhw.-Hdlg., Suworowstr. 6.
Astrachan, Behr, Hdlr., Jesuskirchenstr. 6, ☎ 2638.
— Berka, Kfm., Suworowstr. 8, W. 8.
— Chaim, Makler, Romanowstr. 157.
Astratjew, Alex., Theehaus, Dünaburger Str. 38.
— F., Hdlr., Bergstr. 30, W. 4.
— Marie, Wäsch., Hospitalstr. 9, W. 34.
— Mark, Zunahtm., Moskauer Str. 8.
— P., Bahnbmt., Palissadenstr. 41, W. 16.
Astraton, F., Wwe., Meinhardstr., Heilshof.
Astrawjew, Kopr., Kontorbmt., Alexanderstr. 104, W. 19.
Aswer, Aug., Gensd., Rabenstr. 11, W. 3.
— Pet., Dw., Säulenstr. 49, W. 21.
Asyle. Sieh Register Seite 2.
Asyl f. Kinder verabschied. Untermilitärs, Pionirstr. 5.
Ate, Joh., Zimm., Matthäistr. 129, W. 5.
Atgas, M., Lebensm.-Hdl., Dorpaterstr. 11
„Atgasen“, Heilanst. v. Dr. Max Schönfeldt, Mitauer Ch. 47, ☎ 865.
Atichowitsch, J., Schmied, Matthäistr. 123
Atka, Mart., Träger, Artilleriestr. 50.
Atkatschunas, P., Dw., Gertrudstr. 44.
Atkutschon, Pet., Weber, Windauerstr. 21a.
Atlas, Stahlgießerei, Stintseestr., ☎ 2440.
S. Atlas, 1. G., Matten, Inh.: Schmerl Atlas, Smolensker Str. 14, ☎ 1114.
Atlas, Abr., Holzwr., Mühlenstr. 169.
— Mendel, Hdlg.-Geh., Jesuskirchenstr. 7.

Karl Grünberg, Matthäistr. № 54, im eigenen Hause. Telephon № 2402. Die besten Gummireifen der Welt.

Fabrik Rigaer Spielwaaren. Vierecke & Leutke. Fabrik: Mitauer Chaussée 9. Niederlage: Theaterstr. 11

— Schmerl, Inh. der Firma S. Atlas, Smolensker Str. 14, W. 1, ☎ 1114.
— S., Kfm., Karlsstr. 19, W. 7.
— Susm., Mitinh. der Firma A. Thalrose & S. Atlas, Mühlenstr. 169, W.17.
Atrais, Jur., Schutzm., Staarstr. 6.
Atslega, Karl, Hausbes., Schreyenb. 1, 26.
Atslehg, Ed., Kistenb., Alexanderstr. 180.
— Karl, Spielw.-Hdl., Alexanderstr. 88.
Atstupenas, Jw., Former, Helenenstr. 23.
Attau, Gebr., Hsb., Pernauer Str. 14.
Atterbauer, Pet., Gärtner, Abguld. Str. 23.
Atwar, Otto, Tischlr., Färberstr. 17.
Atzibe, Adolf, Bmt. d. Steuerverwaltung, Pauluccistr. 17, W. 3.
Audejew, Mich., Hdlr., Pokrowstr. 21.
Auder, Karl, Auff., Dorpater Str. 83.
Auding, Elis., Wwe., Mitauer Ch. 41.
— M., Wwe., Alexanderstr. 50, W. 19.
Audring, Th., Buchhltr., Mosk. Str. 237.
Auds, J., Tischlr., Asuppensche Str. 4.
Auer, Fr., Tischlr., Marienstr. 134.
Auermann, Alma, Frl., Suworowstr. 61.
Aug, Ferd., Amts-Schuhm.-Mstr., Lagerstr. 34.
— Gust., Amts-Schuhm.-Mstr., Lagerstr. 63.
Augmaier, Ign., Techn., Marienstr. 49.

A. Augsburg,

Herrenstrasse № 28.

Telephon № 619.

A. Augsburg, 1. G., ohne Handelsbranche, Inh.: Alex. Const. Augsburg, Herrenstr. 28, ☎ 619.
A. Augsburg, Dampfschiffahrts-Gesellschaft, 2. G., Aktien-Gesellschaft in Riga, Direktore: Alex. Augsburg, W. Meslin, W. Reimers. Kand.: Const. Augsburg. Kiepenholm Gruppe 62 Nr. 100. Des Betriebes ☎ 621, der Schiffswerft ☎ 647. Mitauer Dampfersteg ☎ 780.

Carl Augsburg,

General-Repräsentant der Lebensvers. Gesellschaft „New-York",

Theaterstr. 9, Telephon 1056.

Augsburg, Alex., Aeltester großer Gilde, Stadtverordn., Dir. d. Stadtsparkasse, Generalagent d. Komp. „Nadeshda", Dir. d. Firma Dampfschifff.-Ges. A. Augsburg, Herrenstr. 28, ☎ 619, im Sommer Schwartzenhof. Str. 3, ☎ 620.
— Karl, Gener.-Repräs. der Vers.-Gesellsch. „New-York", Theaterstr. 9, ☎ 1056.
— Konst., Kfm., Taubenstr. 31, ☎ 1747.
— Th., Dr., Amerik. Zahnarzt, Spr. 3—5, Kommodore d. Rig. Jacht-Klubs, Theaterstr. 9, ☎ 1056.
Augstkaln, A., Butterhdlr., Marienstr. 29.
Augstkalnin, Pet., Maler, Gertrudstr. 34.
August, Jak., Dw., Elisabethstr. 33.
— Karl, Brauer, Matthäistr. 31, W. 47.
— Sim., Wächter, Adselnsche Str. 2.
Augull, Pet., Schmied, Matthäistr. 109.
Augulowitsch, M., Frl., Kaisergartenstr. 4.
August, Jan, Fuhrm., Bausk. Str. 64.
— Jul., Graveur, Wasserstr. 25.
— Marie, Hdlrn., Mittelstr. 4, W. 2.
— Martin, Kontorbmt., Versohn. Str. 6.
— Wilh., Schndr., Sprenkstr. 29, W. 10.
Augustat, Fr., Kellner, Kirchenstr. 12.
Augustinow, Felix, Hdlr., Schlocksche Str.50.
Augustow, K., Fr., Gertrudstr. 88, W. 12.
Augustowski, Marie, Hebamme u. Mass., Lagerstr. 11, W. 4.
— Mich. Jw., Bauuntern., Lagerstr. 11.
— S., Schiffskapt., Ballastdamm 36.
— Wilh., Bmt., kl. Vegesacksholm 35.
Auka, Jan, Weber, Windauer Str. 8.
— Krisch, Wächter, Petersb. Ch. 93, W. 4.
Aukin, Kath., Frau, Sadownikowstr. 33.
Aukspul, Stan., Holzwr., Fischerstr. 34.
Aukstikalnis, Ossi., Feldscher, Torgel. Str. 1
Aukstkaln, Anna, Schndrn., Ritterstr. 73.
— Jur., Fuhrm., Pleskodahlstr. 5.
Aukstolker, J. A., Schuhm., Romanowstr. 68, W. 2.
Aukstpol, Stan., Holzwr., Lotsenstr. 7.
Aukstrose, Karl u. Wilh., Schmied, Margaretenstr. 3.
Aulahser, Pet., Schmied, Gertrudstr. 99.
Aulit, Gust., Holzhdlr., Gertrudstr. 91.
Heinr. Aull, 2. G., Fabrik landwirtsch. Maschinen, Inh.: Heinr. Aull, Margaretenstr. 4, ☎ 2428, Niederl.: Suworowstr. 28.
Aull, Arth., Buchhltr., Nikolaistr. 37, W. 2.
— Aug., Träger, Dampfstr. 39.
— Heinr., Inh. d. Firma, Kalnezeemsche Str. 62.
— L. F., Instr.-Vermieter, Königsstr. 3.
— Rud., Hsb., Kirchenstr. 22, W. 1.
— S., Maler, Gertrudstr. 76, W. 5.
— Selma, Frl., Königsstr. 3, W. 4.
Aulmann, J., Wwe., Matthäistr. 41.
Aumal, Ernst, Kutscher, Nordstr. 22.
— Fritz, Exped., Nordstr. 22.
— Fritz Th., Schndr., Dampfstr. 60.
— Jak., Brauer, Asylstr. 31, W. 5.
Aumann, J., Schlosser, Alschwangerstr. 10
— Joh., Hdlr., Rumpenhofsche Str. 8.
Aumeister, K., Feldscher, Milchstr. 9.
— Karol., Kol.-Hdl., Säulenstr. 83.
Aun, Jan, Seiler, Katholische Str. 18.
Aunin, Adolf, Zimm., Revalerstr. 47.
— Andr., Dreher, Schreyenbusch 8, 22.
— Anna, Milchhdlrn., Falkenstr. 3, W. 4.
— Aug., Auff., Kischinewsche Str. 5.
— Aug., Zimm., Gertrudstr. 109.
— Christ., Dw., Newastr. 31, W. 4.
— Ed., Fuhrm., Falkenstr. 3.
— Ernst, Schlosser, Falkenstr. 3.
— Ferd., Kol.-Hdl., Hsb., Zeltstr. 8.
— Fritz, Untermstr., Pernauer Str. 7.
— Jak., Feilenh., Revalerstr. 47.
— Jak., Schloss., Revaler Str. 32, W. 22.
— Jak., Schndr., Treydensche Str. 5.
— Jak., Tischlr., Schreyenbusch 8, 14.
— Jan, Hdlr., Pionierstr. 9, W. 28.
— Jan, Hsb., Milchstr. 9.
— Jan, Maurer, Schreyenbusch 2, 34.
— K., Schuhw.-Hdl., Alexanderstr. 34.
— Karl, Hausbes., Schreyenbusch 8, 22.
— Karl, Kol.-Hdl., Adlerstr. 12a.
— Karol., Schndrn., Kramerstr. 8, W. 3.
— Paw., Tapez., Wendensche Str. 6.
— Pet., Drechsler, Moskauer Str. 141.
— Pet., Mälzer, Wendensche Str. 18.
— Pet., Schndr., Kaukasische Str. 10.
— W., Töpfer, Ritterstr. 74, W. 2.
Auning, Dan., Diener, Säulenstr. 108.
— Fritz, Kutscher, Nikolaistr. 27.
Auns, Jan, Hsb., Dorotheenstr. 2, W. 1.
Aurand, Andr., Oberlehrer, Kaisergartenstr. 6a, W. 24.
Auring, Joh., Lehrer, Dorpater Str. 21.
Ausa, Adam, Hausbes., Brückenstr. 26.
— Jak., Schlosser, Waggonstr. 10, W. 4.
— Mart., Schuhm., Charlottenstr. 2.
— Pet., Hausbes., Eckausche Str. 3, Q. 1.
— Theod., Statistiker, Königsstr. 32, Q. 8.
Ausberg, Luise, Wwe., Lermontowstr. 2.
Auschek, Karl, Amts-Bäckermstr., Dorpater Str. 38, W. 1.
Auschgan, Anna, Wwe., Altonaer Str. 25.
Auschkap, A., Töpfer, Gertrudstr. 83.
— Dav., Tischlr., Färberstr. 6a, W. 33.
— J., Hdlr., Rumpenhofsche Str. 4, W. 17.
— Pet., Maurer, Petersb. Ch. 86, W. 2.
— Pet., Maurer, Färberstr. 23, W. 8.
Auschmann, A., Tischlr., Drosselstr. 32.
Auschro, Pet., Schlosser, Meisterstr. 6.
Ause, Jak., Diener, Kalnezeemsche Str. 88
— K., Töpfer, Oskarstr. 3.
— Martha, Wwe., Wolmarsche Str. 39.
— Pet., Zimmerm., Hasenstr. 1, W. 34.
Ausegle, Karol., Wwe., Tempelstr. 2a.
Ausekel, P., Wächter, Säulenstr. 63.
Ausekle, Kath., Wwe., Sappeurstr. 1.
„Ausekliss," Mäßigkeitsverein, Volksküche, Buchhdl. u. Leihbibl., Petersb. Ch. 5. Sieh Register Seite 2.
— Fritz, Amts-Töpfermstr., Ritterstr. 75b, ☎ 879.
— Jos., Zimmerm., Maxenstr. 5.
— Magn., Maler, Laboratoriumstr. 31.
— Mart., Holzhdl., Augustenstr. 21.
— Otto, Maler, Charlottenstr. 32, W. 5
Ausels, Aug., Diener, Revaler Str. 71.
Ausenbach, Ed., Dw., Suworowstr. 5.
Ausenberg, Aug., Cichorienfabr., Petersb. Chaussee 77, ☎ 2953.
— Marie, Hausbes., Petersb. Ch. 77.
Auser, Alex., Tischlr., Matthäistr. 81.
— Fritz, Dw., Taubenstr. 11.
— Jeannot, Fabrikbmt., Taubenstr. 11.
Ausin, Alex., Müller, Wenden. Str. 3.
— Alex., Uhrm., Witebsker Str. 1, W. 4.
— Andr., Hdlr., Matthäistr. 47, W. 14.
— Andr., Schlosser, Artilleriestr. 40.
— Anna, Hdlrn., Hospitalstr. 16, W. 27.
— Anna, Wwe., Peitaustr. 11, W. 5.
— Anna, Wwe., Zementstr. 5.
— Anna, Wwe., kl. Lagerstr. 41, W. 4.
— Anna, Wwe., Sessausche Str. 6.
— Ans, Dw., Nikolaistr. 8.
— Chr., Schlosser, Suworowstr. 25, Q. 8.
— Christ., Dreher, Rabenstr. 3, W. 2.
— Dav., Fuhrm., Karolinenstr. 44, Q. 1.
— E., Wwe., Dorpater Str. 99, W. 11.
— Ed., Musiker, Ritterstr. 44, W. 68.
— Elis., Hsb., Adselsche Str. 1.
— Fritz, Hg., Elisabethstr. 45, W. 5.
— Fritz, Maler, Marienstr. 90, W. 12.
— Gust., Zimm., Matthäistr. 103, W. 41.
— J., Wjäsmasche Str. 4.
— J., Dr. med., Spr. 10—12 u. 5—6, Kalkstr. 12, ☎ 3109, Klinik f. Chir. u. Frauenkr. Parkstr. 6, W. 4, ☎ 2624
— J. J., Bmt., Elisabethstr. 10, W. 2.
— J., Expreß, Segelstr. 9, W. 7.
— J., Hdlr., Albertstr. 3, W. 13.
— Jak., Ankern., Woronesher Str. 5.
— Jak., Fuhrm., Hospitalstr. 29, Q. 1.
— Jak., Ger.-Diener, Schloßplatz 3.
— Jak., Schmied, Rabenstr. 17, W. 12.
— Jan, Maler, Seestr. 17, W. 7.

Gummi-Artikel für landwirthschaftliche Maschinen, für Meiereien etc. Gummi-Huf-Unterlagen, Equipagen-Gummi-Reifen. Gummiwaaren-Fabrik „Russia" Gebrüder Freysinger.

Krankenfahrstühle, Sportwagen, Turnapparate.

Karl Grünberg, Matthäistr. № 54, im eigenen Hause. Telephon № 2402. Die besten Gummireifen der Welt.

— Jan, Maurer, Laboratoriumstr. 33.
— Jan, Schmied, Adlerstr. 12a.
— Jan, Schndr., Marienstr. 46, W. 9.
— Jan, Träger, Katharinendamm 14.
— Jndr., Zuschl., Matthäistr. 20.
— Joh., Flußpol., Rübenstr. 2.
— Joh., Maurer, Meisterstr. 16.
— Joh., Sattler, Matthäistr. 129, W. 1.
— Joh., Schloss., Ritterstr. 20, W. 9.
— Joh., Tschlr., Rabenstr. 6, W. 2.
— Jur., Fuhrm., Rumpenhofsche Str. 7.
— Jur., Glasm., Kiefernstr. 6, W. 3.
— Karl, Kutscher, Alexisstr. 4.
— Karl, Vorarb., Alexanderstr. 149, W. 7.
— Karl, Vorarb., Schreyenbusch 4, 23.
— Karl, Zimm., Mitauer Ch. 39.
— Karl Mart., Schmied, Friedensstr. 37.
— Marz, Hausverw., Milchstr. 6.
— Marz, Maler, Marienstr. 50, W. 22.
— Math., Schndrn., Dorotheenstr. 1.
— Mik., Auff., Pokrowstr. 19, W. 11.
— P. M., Kol.-Hdlg., Königsstr. 28.
— Paul, Kassir., Petersb. Ch. 122.
— Pet., Turmstr. 17, W. 4.
— Pet., Schndr., Dorpater Str. 66.
— Pet., Strb.-Schaffner, Alexanderstr. 144
— Rob., Schuhm., Kurmanowstr. 14.
— Rud., Buchb., Woronesher Str. 7.
— Wold., Hdlr., Katharinend. 2, W. 19.
Ausing, Karl, Masch.-Mstr., Blumenstr. 8.
— Karl Jw.', Fabrikbmt., Revalerstr. 9.
Auskap, Jak., Hdlr., Bikkernsche Str. 45.
Auslak, Otto, Auff., Alexanderstr. 147a.
Ausmann, Karl, Hsb., Essenhof. Str. 8.
Auster, Gust., Hsb., Schwartzenhof. Str. 13
— Jan, Tischlermstr., Margaretenstr. 8.
— Jndr., Tschlr., Jrmlausche Str. 2.
— Joh., Glaser, Dorotheenstr. 42, W. 19.
— Jw. Heinr.', Fabrikbmt., Kalnezeemsche Str. 62.
— Trine, Wwe., Kalnez. Str. 83.
Austereich, Ed., Krankenw., kl. Eichenstr. 7.
Austerlad, Gust., Zollbes., Hagensberger Str. 4, W. 2.
— Wilh., Seilerei, Jnh.: Emma Austerlad, Wendensche Str. 19, W. 1.
Austerland, Berta, Wwe., Gartenstr. 20.
Austin, O., Bäckermstr., Matthäistr. 60.
Austreich, Edm., Fleischer, Schlock. Str. 34.

Louis Austrin,
Manufaktur- und Seidenwaren-Handlung,
Herrenstr. 6,
Ecke der Münzstrasse,
Telefon Nr. 1944.

Louis Austrin, 2. G., Manufakturwaren, Jnh.: Louis Austrin, Herrenstr. 6.
Austrin, Anna, Frl., Schndrn., Grabenstr. 43, W. 2.
— Aug., Tschlr., Säulenstr. 65, W. 28.
— Felix, Fabr.-Bmt., Romanowstr. 31.
— Jan, Schuhm., Fuhrmannsstr. 21.
— Jan, Seemann, Asylstr. 16, W. 10.
— Jan u. Pet., Maler, Artilleriestr. 53.
— Joh., Gärtner, Fuhrmannsstr. 36.
— Joh. Jak., Elektrotechn., Hilfsstr. 11.
— Louis, Jnh. dieser Firma, Romanowstr. 31, W. 3.
— Marie, Wwe., Dorpater Str. 85, W. 9.
— Pet., Zimmerm., Stationsstr. 1.
— Wilh., Wwe., Romanowstr. 31, Q. 3.

Austritz, sieh auch Awstritz.
Austritz, Alex., Fabrikbmt., Pokrowstr. 9.
— J., Kol.-Hdl., Dorpater Str. 55.
Austrum, Paw., Lehrer, Moskauer Str. 183.
„Auszra", Vereinslokal, Alexanderstr. 31.
Restaurant „Automat", 1. G., Kommandit-Ges., Rudolf Tode einz. offener Ges., Scheunenstr. 19, ☎ 2550.
Autrop, Dav., Schlosser, Palissadenstr. 1.
Autz, Jur., Seem., Laubstr. 3b.
Auwa, Jak., Wächter, Champetr. Str. 2.
Auzgraf, Karl, Maler, Helenenstr. 21.
— Nat., Brothdl., Wendensche Str. 33.
— Rob., Zimmerm., Ebelshof. Str. 9a.
Avenarius, E. J., Wwe., Brunnenstr. 13.
Averbuch, Marschal, Kfm., Paulucetstr. 11.
— Mend., Kfm., Smolensker Str. 17.
— Neson u. Leib, Kfm., Popowstr. 3a.
— Schaje, Uhrm., Moskauer Str. 185.
Awden, M., Tabakhdl., kl. Bergstr. 22.
Awdenkow, Nik., Porzellanarb., Sägerstr. 1.
Awdension, Mich., Schloss., Jakobstädtische Str. 14, W. 3.
Awdewitsch, Jgn., Maurer, Katharinend. 1a.
Awdosina, Nat., Bmtn., Estenstr. 8, W. 7.
Awdokimow, Mich., Zimm., Bergstr. 16.
Awdotjew, N., Kol.-Hdl., Jaroslaw. Str. 54.
Awen, Fritz, Kol.-Hdl., Petersb. Ch. 30.
— J., Schmied, Gerberstr. 8, W. 53.
— Nat., Krankenwärt., Ritterstr. 7.
Awene, K., Zollbes., Mühlenstr. 3, W. 35.
Awenel, Joh., Fleischer, Rumpenh. Str. 3.
Awenin, Alex. u. Mich., Maurer, Matthäistr. 59, W. 12.
— Jak., Schuhm., Mühlenstr. 109, W. 10.
Awens, Ed., Mech., Polangensche Str. 9.
Awerbach, Ros., Hebamme, Mühlenstr. 72.
Awerbuch, Abr., Essigfabr., Säulenstr. 65.
— Dav., Kfm., Smolensker Str. 16, W. 2.
— Hirsch, Neustr. 24, W. 7.
— Leibe, Hdlr., Eliasstr. 11, W. 9.
— Mend., Hdlr., Moskauer Str. 82.
— Mendel, Holzhdlr., Gogolstr. 4, W. 3, ☎ 2916.
— Salm., ebr. Lehrer, Strusenstr. 1.
— Salm., Färber, Marienstr. 15, W. 8.
— Sch., Waschanst., Marienstr. 5, W. 18.
Awerjanow, Alex., Zim., Staarstr. 2.
— Mar., Wwe., Marienstr. 140, W. 12.
— Mich., Hausverw., Suworowstr. 118.
— Ottilie, Hsb., Staarstr. 2.
Awerin, Marie, Hsbn., Bauskesche Str. 6.
Awerk, Andr., Kutscher, Schützenstr. 2.
Awetschkin, Jw., Bankdiener, Rabenstr. 11
Awin, Jtzig, Bäcker, Moskauer Str. 50.
— Mend., Kfm., Marienstr. 91, W. 6.
— Oss., Mälzer, Dorpater Str. 101.
— Teibel, Putzhdl., Alexanderstr. 113.
Awinell, Joh., Fleischer, Matthäistr. 70.
Awischenis, B., Wwe., Gertrudstr. 113.
Awischinis, K. Th., Bmt., Bischofstr. 3.
Awitschkin, Jw., Bahnbmt., Kurische Str. 12
Awitz, Mich., Aeltermann des Messeramts, Säulenstr. 52, W. 14.
Awlasenko, K., Kutscher, Schreyenb. 5, 3.
Awlasewitsch, Sim., Dw., Gertrudstr. 18.
Awloschenko, J., Bahnbmt., Suworowstr. 92
Awot, Berth., Schiffskapt., Waldstr. 4b.
— Elis., Korsethdl., Neustr. 25.
— Fritz, Färber, kl. Lagerstr. 17, W. 15.
— Jan, Schuhm., Dünamünd. Str. 32.
— Karl, Dw., Smolensker Str. 6, W. 17.
— Karl, Fabrikmstr., Kemmernsche Str. 5.
— Lina, Schndrn., Goldinger Str. 39.
— Lotto, Hausverw., Färberstr. 19, W. 15.
Awotin, Ad., Vorarb., Suworowstr. 109.
— Aug., Ger.-Diener, Schloßplatz 3.
— B., Dw., Alexanderstr. 88, W. 16.

— Christ., Ankern., Duntenhof. Str. 15.
— Eduard, Bmt., Friedensstr. 33, W. 2.
— Ed., Steuerm., Saßmackensche Str. 6.
— Jan, Schlosser, Pernauer Str. 5, W. 4.
— Jan, Tschlr., Petersb. Ch. 11, W. 28.
— Joh., Lehrer, Alexanderstr. 125, W. 8.
— Jur., Hsb., Salvensche Str. 43.
— Jw., Diener, Säulenstr. 104, W. 7.
— K., Blumenhdlr., Friedenstr. 33.
— M., Dw., Elisabethstr. 31, W. 14.
— Mart., Hg., Marienstr. 45, W. 19.
— Mart., Schmied, kl. Eichenstr. 1, W. 14.
— Mik., Schuhm., Windstr. 23.
— Pet., Auff., Bärenstr. 17, W. 9.
— Pet., Schlosser, Friedensstr. 35, W. 15.
— Pet., Straßenb.-Sch., Alexanderstr. 146
— Selma, Wäsch., Marienstr. 103, W. 15.
— Th., Staner, Alte Mitauer Str. 22.
Awotkaln, Anna, Fr., Bausk. Str. 48.
Awranow, Val. Mich.', Leutn., Alexanderstr. 103, W. 41.
Awsenok, Jw., Fuhrm., Tulasche Str. 2.
Awsjukewitsch, Karl, Träger, Mühlenstr. 108
Roman Awstritz, 2. G., Material- u. Kolonial-W., Jnh.: Roman Awstritz, Dünamündesche Str. 58.
Awstritz, sieh auch Austritz.
— Joh., Kfm., Dünamündesche Str. 44.
— Roman, Jnh. dieser Firma, Dünamündesche Str. 58.
Awzin, Chaie, Wwe., Mühlenstr. 159.
Azerbow, Wera, Lehrers-Wwe., Friedensstr. 17a, W. 20.
Aztin, Jan, Schmied, Säulenstr. 92.

Baak, Schmul, Hdlr., Mosk. Str. 66a.
Baar. Sieh auch Bahr.
— Amalie, Telegr.-Bmtn., Suworowstr. 7.
— Chr., Dir. d. 2. Ueberdün. Spar- u. Vorschußkasse, Romanowstr. 38.
— Jul., Tschlr., Zabelnsche Str. 1b.
— Osk., Architekt, Dorpater Str. 33.
— Pet., Strb.-Schaffner, Bachstr. 9, W. 4.
— Th., Former, Bienenstr. 22, W. 2.
Babareiko, Wold., Platierer, Estenstr. 5.
Babarik, Wass., Schornsteinf., Romanowstr. 123, W. 36.
Babarikow, Wass., Schornsteinf., Katholische Str. 58, W. 43.
Babaschewsky, W., Klempner, Bausk. Str. 70
Babenko, Alexei Grig.', HR, Zollbmt., Annenstr. 2.
Baberg, Carl, dispon. Dir. d. Firma A.-G. vorm. Starr & Co., Mühlenstr. 58, W. 3, ☎ 1592.
v. Babjansky, Florentine, Gutsbes., Gertrudstr. 8.
Babiewski, S. W., GS, Kontrolh.-Bmt., Gertrudstr. 67.
S. Babin, 2. G., Kleider, Jnh.: Selmann Babin, Marienstr. 13.
Babin, S., Jnh. d. Firma, Elisabethstr. 20.
— Wlad., Dw., Schulenstr. 21.
Babinsky, Wilh., Jakobsstr. 24, W. 15.
Babitsch, K. M., Schlosser, Gerberstr. 8.
J. T. Babkin & M. A. Bolotin, 2. G., Manufaktur-W., Jnh.: Jwan Babkin u. Mich. Bolotin, Elisabethstr. 20.
Babkin, Chaim, Hg., Smolensker Str. 8.
— Fedor, Fuhrm., Marienstr. 132, W. 5.
— Franz, Schaffner, Dünab. Str. 70.
— Kath., TR-Wwe., Beamtenstr. 1.
— Leiser, Holzhdlr., Smolensker Str. 8.
— Wilh., Wwe., Suworowstr. 80, W. 17.
Babkowitsch, Friedr., Hdlr., Birkenstr. 5.
Babkowsky, Aug., Maler, Klosterstr. 5.

Fabrik Rigaer Spielwaaren. Vierecke & Leutke. Fabrik: Mitauer Chaussée a. Niederlage. Theaterstr. 11

— J., Hebamme, Alexanderstr. 36, W. 7.
Babst, Jeannot, Töpfermstr., Hsb., Dünamündesche Str. 18a.
Babulin, Jak., Bildh., Dünaburger Str. 44.
— Step., Brothdl., Dünaburger Str. 45.
Babur, Herm., Hausbes., kl. Mosk. Str. 20.
— Magd., Artilleriestr. 40, W. 25.
M. Babus, 2. G., Manufaktur-W., Inh.: Mordchel Babus, Moskauer Str. 23.
Babus, M., Inh. dieser Firma, Moskauer Str. 21, W. 9.
v. Bach, Anna, Frl., Hsbn., Dünamünd. Str. 9, W. 1.
— Antonie, Wwe., 1. Weidendamm 10.
— H., Generalswwe., 1. Weidend. 1, Q. 12.
Bach, Alex., Hsb., Ritterstr. 117, W. 1.
— Alide, Pens., Basteiboul. 11, W. 7.
— Edde, Schndrn., Nikolaistr. 36.
— Emil, Buchhltr., Bersohnsche Str. 5.
— Emma, Hg., Königsstr. 3, W. 8.
— F. M., Dr. jur., disp. Direktor der Bierbrauerei „Waldschlößchen," Aktien-Ges., Elisabethstr. 11, W. 10.
— Fr. A., Hg., Königsstr. 3, W. 8a.
— Friedr., Werkmstr., Schoonerstr. 5.
— Georg, Schuhm., Wendensche Str. 9.
— Herm., Pastoradj. an der Johanniskirche, Kaufstr. 4, W. 3.
— J., Geschäftsf. d. II. Ges. gegens. Cred. Dir. d. Akt.-Ges. Bierbr. „Livonia", u. d. Ilgezeemschen Bierbrauerei A.-G., Jakobsstr. 2, W. 4.
— J., Hg., Grabenstr. 4.
— Ida, Lehrerin, Kalnezeemsche Str. 97.
— Joh., Lehrer d. Luther-Schule, Kalnezeemsche Str. 97, W. 1.
— Joh., Schlosser, Augustenstr. 1, W. 5.
— Joh., Schuhm., Revaler Str. 84, W. 1.
— Joh., Seiler, Obststr. 2, Q. 10.
— Karol., geb. Zern, Wwe., Rentnerin, Hospitalstr. 35, W. 5.
— Kath., Frl., Lagerstr. 24, W. 30.
— Krist., Frl., Gertrudstr. 24, W. 19.
— L., Desinfektor, Basteiboul. 11, W. 7.
— M., Insp. der Assainisat.-Anst., verl. Matthäistr., ☎ 1044.
— Math., Hausbes., Hilfsstr. 14, Q. 1.
— Paul, Faktor, Dünamünd. Str. 16.
— S. J., Schndr., Sprenkstr. 2, W. 27.
— Wilh., Kettenschm., Goldinger Str. 2.
Bachanski, Jos., Kapt., Nikolaistr. 83.
Bachansky, K. F., Bahnbmt., Säulenstr. 92
Bacher, A., Hdlr., Dünaburger Str. 20.
Bachirow, J. A., Klassend., Thronfolgerboul. 29.
Bachmann, Ad., Fabrikbmt., Friedrichsholmsches Ufer 2, W. 4.
— Alma, Masseuse, Weberstr. 6, W. 8.
— Bruno, Mechan., Gertrudstr. 85.
— Dor., Wäsch., Marienstr. 113, W. 13.
— Emil, Techn., Windauer Str. 21.
— Ewald, Schlosser, Artilleriestr. 63.
— Georg, Schmied, Jägerstr. 1, W. 6.
— Herm., Prok. d. Firma R. Bierich, Alexanderboul. 1.
— Herm., Weber, Bürgerstr. 10.
— Jak., Kutscher, Romanowstr. 8.
— Joh., Weber, kl. Lagerstr. 12, W. 7.
— Mart., Rentn., Baumstr. 5.
— Mich., Bierbrauer, Moskauer Str. 239.
— W., Fabrikbmt., Säulenstr. 53, W. 2.
Bachrach, D. O., Fabrikbmt., Romanowstr. 43, W. 15.
Bachson, Ed., Kellner, Romanowstr. 52.
Bachström, Alfons, Buchhltr., Kirchenstr. 8.
— Aug., Fabrikbmt., Kirchenstr. 34.
— M., Fr., Kirchenstr. 8, W. 2.
Bachtanowitsch, Pet., Mstr., Stintseestr. 23

Bachus, Amalie, geb. Emmers, Wwe., Kurische Str. 3.
Bachus, Rud., Uhrm., Kurische Str. 3.
Bachutzky, Dm., Hdlr., Moskauer Str. 41.
Backe, J., Schlosser, Augustenstr. 3.
Backul, Kath., Wwe., Matthäistr. 77, W. 14.

F. A. Baclesse,
Alexanderstr. 1.
Photogr. Artikel aller Art, Anfertigung von Copien nach eingelieferten Negativen.

F. A. Baclesse, 2. G., photogr. Bedarfsartikel, Inh.: Franz Anton Karl Baclesse, Alexanderstr. 1.
Baclesse, F. A., Inh. d. Firma, Alexanderstr. 1, W. 13.
Badche, J., Frl., Kanzlist., Kirchenstr. 7.
— Karl, ält. Baurevid., Kirchenstr. 7.
Badeen, Ant., Kutscher, kl. Lagerstr. 6.
Badenius, Amalie, Wwe., Marienstr. 67.
— J., Matthäistr. 33, ☎ 3088.
— J., Schuhm., Ritterstr. 58, W. 22.
Bader, Lydia, Chorist., Pauluccistr. 11.
Bächmann, Ed., Exped., Wallstr. 2, W. 5.
— M., Schndrn., Elisabethstr. 22, W. 13.
Baecke, Joh., Maurer, Laubstr. 3b.
Bäcker. Sieh auch Becker u. Bekker.
— Jan, Bäcker, Dünamünd. Str. 45.
— K., Koch, Suworowstr. 20, W. 5.
v. Bäckmann, Arth., Fuhrgesch., Mühlenstr. 31, Q. 1. Tel. 723.
— Arved, Kontorbmt., kl. Lagerstr. 44a.
— Felix, Kontorbmt., Petersb. Ch. 62.
— Jenny, Frl., Hsb., Kandauer Str. 15.
Bäckmann, Jan, Schndr., Königsstr. 12.
— Otto, Lehrer, Marienstr. 46, W. 13.
v. Bähr, Marie, Lehrerin, Lazarethstr. 3.
— Olga, Wwe., Lazarethstr. 3, Q. 4.
Bähr, Dav., Maler, Dorpater Str. 19.
— Karl, Tischler, Matthäistr. 67, Q. 26.
— Moses, Klempner, Grabenstr. 8.
Baehr, Joh., Wwe., kl. Münzstr. 19, W. 8.
Baekmann, Charl., Wwe., Taubenstr. 20.
Baer, Anna, Wwe., Dorotheenstr. 11.
— Christ. Ferd., Bmt., Schwartzenhofsche Str. 7, W. 2.
— Ernst, Maler, Säulenstr. 84, W. 27.
— Gottl., Bureaubmt., Dünamündesche Str. 18b.
— Hugo J., Ing.-Technol., Bahnbmt., Kaisergartenstr. 6a, W. 3.
— Karl, Kunst- u. Handels-Gärtner, Lagerstr. 54.
— Leocadie, geb. Thiele, Wwe., Nikolaistr. 55, W. 15.
— Theod., Kontorbmt., Schlocksche Str. 64.
— W., Hausverw., Scharrenstr. 18, W. 3.
— Walter, Zahntechn., Kirchenstr. 4a.
— Wilh., Inh. d. Firma C. W. Schoch, 1. Weidendamm 21.
— Wilh., geb. Schoch, Wwe., Rentn., Albertstr. 12, W. 12.
Bärchen, L., Fein-Wäsch., Säulenstr. 37.
Baerenfeldt, Theod., Amts-Schmiedemeister, Bischofstr. 8, W. 1 u. 2.
Bärenfeldt, Elise, TR-Wwe., Steinstr. 14.
— Gust., Schmiedewerkst., Schützenstr. 13.
— Theod., Bäcker, Säulenstr. 56, W. 6.
Bärensprung, Alfr., Fleischer, Ernestinenstr. 29, W. 3.
Bärnhoff, Theof., Schriftf., Duntenhofsche Str. 16.
Baese, Alex., Bmt., Kurmanowstr. 1.
Baete, Jak., Auff., Charlottenstr. 36.
Bäuerle, A., Wwe., Conv. z. heil. Geist 2.

Bagajew, Alex., Hdlg.-Geh., Georgenstr. 2.
Baganow, F., Hdlr., Bergstr. 26, W. 6.
Bagat, Joh., Auff., Sprenkstr. 53.
— Mart., Träger, Nordstr. 8, W. 10.
Bagatais, J. A., Schloss., Sadownikowstr. 18, W. 26.
Bagdahn, Jul., Buchhltr., Karolinenstr. 19.
— Otto, Dir. d. Akt.-Ges. d. Masch.-Fabr. Richard Pohle, Antonienstr. 9a, W. 3.
Bagel, Wilh., Wwe., Moritzstr. 15.
J. S. Bagg & H. Fein, 2. G., Leder-W., Inh.: Jessocher Salkind Leiserow Bagg. Hirsch Fein, Schwimmstr. 10, ☎ 1464.
M. Bagg, 2. G., Mehl, Mühlenbetrieb (Marienmühle), Inh.: Mowscha Schlomowitsch Bagg, Prok.: Leiser Bagg, Altonaer Str. 9, ☎ 2511.
Bagg, Aron, Hdlr., Jesuskirchenstr. 7.
— J., Mitinh. d. F.: J. S. Bagg & H. Fein, Herrenstr. 28, Q. 20.
— L., Mühlen-Arrend., Prok. der Firma M. Bagg, Altonaer Str. 9.
— M., Inh. ders. Firma, Altonaer Str. 9
Baggat, Pet., Hsb., Markusstr. 3, W. 1.
Bagger, K., Fabrikbmt., Alexanderstr. 151
Baginski, Hipp., Glasm., Asylstr. 24.
Baginsky, Fr., Buchhltr., Säulenstr. 74.
Bagon, Joh., Buchdr., Matthäistr. 27.
W. A. Bagretz, 2. G., Kleider, Inh.: Wass. Bagretz, Zaunstr. 1.
Bagretz, Wass., Inh. d. Firma W. A. Bagretz, Zaunstr. 1.
Bagrin, Alex., Leutn.-Wwe., Revalerstr. 32
v. Bahder, Ed., Buchhltr., Kalnezeemsche Str. 39.
Bahder, Andr., Fuhrm., Torgel. Str. 4.
— Anna, Fr., Wäsch., Mühlenstr. 12.
Bahksch, Jan, Walzer, Schreyenb. 1, 27
— Mik., Korbm., Schreyenbusch 1, 27.
Bahlin. Sieh auch Balin.
Bahlin, A., Wwe., Jägerstr. 6.
— Ad., Heizer, Alexanderstr. 165.
— Feod., Schaffn., Ebelshof. Str. 12.
— Jndr., Auff., Revaler Str. 37.
— Joh., Hdlr., Alexanderstr. 126, W. 11.
— K., Maurer, Adlerstr. 12a, W. 6.
— Karl Thom.', Werkmstr., Romanowstr. 59, W. 9.
— Pet., Hsb., Gertrudstr. 48.
— Pet., Zimmerm., Nikolaistr. 52, W. 27.
— Wold., Maurer, Revaler Str. 54.
Bahlit, Liese, Milchhdlrn., Teichstr. 7.
Bahn, Alex., Hdlg.-Geh., Matthäistr. 14
— Eug., Wwe., Säulenstr. 111, W. 12.
— W., Amts-Maurermstr., Matthäistr. 14.
— Wilh., Hg., Matthäistr. 14, W. 1.
Bahnis, F., Hdlr., Alexanderstr. 109.
Bahr. Sieh auch Baar.
Bahr, Arth. Wilh., Bahnbmt., Kandauer Str. 39a.
— C., Buchhltr., Sünderstr. 21.
— Emil, Schuhm., Alexisstr. 5, W. 5.
— F., Agent, Nikolaistr. 20, W. 5.
— Fritz, Schmiedemst., Kranichstr. 9.
— Jan, Schmied, Ritterstr. 44, W. 59.
— Sußm., Schndr., Königsstr. 37, W. 2.
Bahrbach, Arn., Packmstr., Kandauerstr. 21
Bahrding, Ans, Dw., Elisabethstr. 31a.
— Hel., Hsb., Bärenstr. 18.
— Mik., Schlosser, Ritterstr. 66, W. 21.
— Otto, Tischlr., Bärenstr. 18.
Bahrdo, Ernst, Kol.-Hdl., Timotheusstr. 1.
Bahrs, C., Amts-Drechslermstr., Kalkstr. 13.
— J., Kfm., Alexanderstr. 96, W. 1.
— Irma, Frl., Newastr. 26, W. 68.
Bahrsdin, Jak., Bahnbmt., kl. Goldinger Str. 8.

H. F. Hassel, Marstallstr. 24. Telephon 269
Lieferungsgeschäft für Maschinen und Technische Bedarfsartikel.
Schmirgelscheiben.

Verstellbar als Tisch und Stuhl. **Kinderstühle und Pulte** verstellbar für jedes Alter.

Karl Grünberg, Matthäistr. № 54, im eigenen Hause. Telephon № 2402. Die besten Gummireifen der Welt.

E. Bahrt, 2. G., Fuhrgesch., Inh.: Emilie Bahrt, Mühlenstr. 121, ☎ 222, Güterexped. d. Mit. Eisenb., ☎ 201.
Bahrt. Sieh auch Bardt u. Barth.
Bahrt, Emilie, Wwe., Inh. d. Firma, Mühlenstr. 121, ☎ 222.
Bahtz, Aug. M., Redakt. d. lett. Familienbl. „Evangelists", Friedensstr. 29.
— Rob., Hsb., lett. Bapt.-Pred., Friedensstr. 29, W. 6.
Bahz, Ernst, Dw., Schwimmstr. 18.
Bajar, Frd., Schmied, Ritterstr. 111.
— Jak., Kellner, Marienstr. 53, W. 10.
— Jan, Hsb., Asuppensche Str. 8.
— Jurri, Aufseher, Kostromasche Str. 10.
— Kath., Dw., Scharrenstr. 25, W. 20.
— M., Hg., Neustr. 32.
— Mart., Kol.-Hdl., Laboratoriumstr. 7.
Bajarsky, N., Glaser, Dünab. Str. 50.
Bajarumas, Jan, Dw., Hospitalstr. 13.
Baidekaln, J., Tschlr., Matthäistr. 121.
Baidin, Alma, Frau, Mühlenstr. 112.
Bajer, J., Hg., Eliasstr. 6, W. 5.
Bajert, Anna, Wwe., Doblensche Str. 3.
Baika, Taras, Diakon, Turgenjewstr. 21.
Baikow, Euph., Frl., Jakobstädt. Str. 7.
— Jak., Maler, Wolmarsche Str. 18.
— Kath., Modew.-Hdl., Gertrudstr. 46.
— Mich. S., Gensdarmerie-Oberstleutnant, Schulenstr. 13, W. 5.
— Pet. Jw.', Milit.-Topogr., Gertrudstr. 65, W. 27.
Baikowsky, A. K., Polizei-Bmt., Revaler Str. 35.
Baikschkis, Ant., Hsb., Bergstr. 54.
— Joh., Schlosser, Wendensche Str. 32.
— Alex., Fuhrm., Talstr. 6, W. 1.
Bail, Anna, Kol.-Hdl., Ritterstr. 49.
Bailson, Leib, Zunahtm., Schmiedestr. 33.
Bainarowitsch, Marie, Glanzpl., Wolmarsche Str. 35, W. 21.
Bajor, Alb., Fabrikbmt., Versohnsche Str. 5
— Aug., Mech., Alexanderstr. 120.
— Jw., Dw., Ritterstr. 79, W. 11.
— K., Hsb., Grabenstr. 20, W. 15.
Bajorat, Alide, Kol.-Hdl., Taubenstr. 5.
Baisch, J., Schlosser, Marienstr. 104.
Baische, M., Hdlr., Mühlenstr. 66, W. 7.
— Pet., Wächter, Wendensche Str. 20.
Baitas, Off., Bmt., Grabenstr. 20, W. 3.
Bakaldin, B. K., GS, Bahnbmt., Matthäistr. 64.
— Olga, Hsbn., Münzstr. 11, W. 2.
Bakanas, Dom. u. J., Schmiede, Turgenjewstr. 2, W. 11 u. 12.
Bakanow, P., Former, kl. Bergstr. 13.
Bakatsch, Off., Fuhrm., Rabenstr. 14.
Bakin, A., Wwe., Katholische Str. 15.
Bakinowsky, J., Schuhm., Artilleriestr. 37
— Jppol., Schuhm., Suworowstr. 104.
Bakis, Jak., Fuhrm., Gertrudstr. 109.
— O., Schndr., Dorpater Str. 20.
Bakkan, K., Portier, Albertstr. 6, W. 10.
Bakkis, Jan, Kutscher, Dampfstr. 98.
Bakkul, Andr., Schlosser, Bergstr. 68.
Baksch, A., Tschlr., Pernauer Str. 22.
— Alex., Maurer, Peterholmsche Str. 6.
Bakstad, Elvira, Hsbn., Goldschm.-Wwe., Malerstr. 12.
— Erik, Kontorbmt., Malerstr. 12, W. 2.
Bakul, Andr., Schuhm., Polotzker Str. 2.
Bakuntsch, A., Schaffn., kl. Palissadenstr. 6, W. 17.
Bakurewitsch, N. J., KA, Kontrolh.-Bmt., Romanowstr. 73, W. 24.
Bakutis, Ed., Bahnbmt., Matthäistr. 52a.
— Jul. A., Bahnbmt., Matthäistr. 52a.
Balabalin, A., Auff., Dorpater Str. 97.

Balabolin, M., Hsb., Jaroslaw. Str. 76.
Balakirow, D., Hg., Dorpater Str. 4.
Balam, Jndr., Kutscher, Milchstr. 14.
Baland, Jak. u. Pet., Fuhrm., Milchstr. 16.
Balander, Jak., Fuhrm., Katharinend. 5.
Balandin, Nik., Fabrikbmt., Brückenstr. 20.
Balanenow, Andr., Maler, Aahof. Str. 4.
Balanow, Serg., Kontorbmt., Elisabethstr. 6, W. 8.
Balaschew, Paw., Schuhm., Mosk. Str. 44.
Balaschewitsch, W. J., Kanzleibmt., Gertrudstr. 106, W. 12.
Balaschka, Off., Wächter, Palissadenstr. 17
Balatukow, Nik., Bmt., Marienmühlenstr. 14, W. 9.
Balbeer, Ed., Kesselschm., Grotenstr. 5.
Balber, D., Schaffner, Schreyenb. 4, 2.
Balberg, A., Wwe., Schulenstr. 15.
Balberis, Ant., Schlosser, Pokrowstr. 20.
Balbo, Marietta, Balletmstrn., Theaterboul. 7.
Balchen, Wilh., Wwe., Rentn., Färberstr. 17, W. 1.
Balde, Rud., Tschlr., Artilleriestr. 36.
K. Balder, 2. G., Trakteur, Inh.: Kaspar Balder, Moskauer Str. 83.
Balder, K., Inh. dieser Firma, Moskauer Str. 104.
— Karl, Hg., Elisabethstr. 20a, W. 20.
— Tatj., Wwe., Pernauer Str. 23.
Baldermann, Jos., Fabrikdir., Juliusstr. 2
Baldiga, W., Maler, Versohnsche Str. 2.
Baldin, J., Fuhrm., Asuppensche Str. 4.
— Wlad., Obsthdl., Romanowstr. 139.
Baldon, Joh., Hausbes., Wolm. Str. 1.
— Minna, Schndrn., Suworowstr. 60.
Baldrewitz, K., Schmied, Säulenstr. 92.
Baldring, Eug., Vers.-Bmt., Kalnezeemsche Str. 34.
Baldus, Alma, Fr., Herrenstr. 22, W. 10.
Balenkow, Wlad., Hdlr., Turgenjewstr. 7.
Baletzky, Konst., Weichenst., kl. Goldinger Str. 3.
Balgal, Mart., Gummiarb., Adolfstr. 17.
— Minna, Wäsch., Charlottenstr. 30a.
Balgalw, Alex., Schndr., Sprenkstr. 11.
— E., Hebamme, Newastr. 12, W. 7.
— Joh., Holzwr., Dampfstr. 80, W. 16.
— Joh., Kellner, Newastr. 25, W. 26.
— L., Glanzpl., Säulenstr. 64.
— M., Fleischhdl., Antonienstr. 11.
— Wilh., Wwe., Artilleriestr. 3.
Balger, Wold., Drahtz., Wolgund. Str. 56.
Balin. Sieh Bahlin.
— A. u. L., Hdlrn., kl. Lagerstr. 23.
— Anna, Wwe., Schiffsstr. 32.
— Emilie, Wwe., Schndrn., Mühlgrabener Str. 6, W. 2.
— Jan, Zimmerm., Kiefernstr. 2, W. 7.
— Jw., Hdlr., Schiffsstr. 12.
— Lisa, Hdlrn., Ebelshof. Str. 2, W. 7.
Balischew, W., Acc.-Bmt., Mühlenstr. 53b.
Balitowitsch, Fed., Brodhdl., Katholische Str. 60.
Balitzky, Klem., Bahnbmt., Wolgundsche Str. 1.
Baljuk, Krist., Schndrn., Gertrudstr. 24.
Baljutowitsch, Theod., Hdlr., Romanowstr. 88, W. 2.

Carl Balk,
Spirituosen-Fabrik u. Weinhandlung. Theeverkauf.
Moskauer Str. 90. Tel. 30.

Karl Balk, 2. G., Destill. u. Weinkeller, sowie Maschinen-Handlung, Inh.: Kar Joachim Adolph Balk, Moskauer Str 90a und 92, ☎ 30. Niederlage: Schaalstr. 6, ☎ 2999. Niederlage landw Maschinen: ☎ 2107.
Balk, Heinr., Bäckereistr. 6.
— J., Schuhm., kl. Münzstr. 21, W. 6
— Karl, Inh. d. F., Moskauer Str. 90 ☎ 30.
— Karol., Wwe., Suworowstr. 44, W. 2.
— Regina, Wwe., Stegstr. 8, W. 7.
— Wally, Wwe., Ziegelstr. 3.
Balkewitsch, Jw., Kutscher, Wolmar.Str.
Balkewitz, Mart., Exped., Peterh. Str. 7.
Balkin & Co., 2. G., Landwirtsch. Masch. Inh.: Arth. Balkin, Karlsstr. 9, ☎ 1109.
Balkin, Arth., Kfm., Taubenstr. 29.
— Basse, Hsbn., Sadownikowstr. 8.
— Joh., Hsb., Ritterstr. 61, W. 1.
— Julie, Wwe., Hsbn., Mühlenstr. 57.
Balkit, M., Kursitenstr. 12.
Robert N. J. Ball, 2. G., Holz, Inh.: Robert Norman Johan Ball, Bischofsstr. 1, ☎ 446.
Ball, Robert N. J., Inh. dieser Firma, Bischofsstr. 1, W. 4.
Ballerstadt, Alex. Aug.', Chefsgeh. der Rig. Korrektionsabt., Korrektions-Ges., Matthäistr.
Ballert, Ernst, Kol.-Hdl., Eliasstr. 14.
— Heinr., Hg., Säulenstr. 52.
Ballgalw, Ans, Kol.-Hdl., Baumstr. 7.
Ballhausen, E., Hsb., Rummersh. Str. 10.
A. Ballod, 1. G., Holz, Inh.: Andreas Ballod, Koll.-Prok.: Alex. u. Andreas Ballod, Johannisstr. 6, ☎ 406, Mühlgraben, ☎ 1738.
Karl Ballod, 2. G., Materialw., Stahl- und Eisenhdlg., Inh.: Karl Ballod, Mühlenstr. 72, ☎ 425.

Otto Ballod,
Herren-Garderoben-Geschäft.
Neustrasse 25—29.

Ballod. Sieh auch Balod.
— A., Masch., Matthäistr. 109, W. 7.
— A., Schndr., Matthäistr. 41, W. 28.
— A., Steinsetzer, Gerberstr. 5, W. 9.
— A. H., Kanzlist, Matthäistr. 20, W. 3.
— Alex., Koll.-Prok. d. Firma A. Ballod, Alexanderstr. 97.
— Alex., Stadt-Abth.-Jngen., Pauluccistr. 8. Tel. 1072.
— Andr., Briefstr., Friedensstr. 37.
— Andr., Hsb., Krebsstr. 17.
— Andr., Inh. d. Firma A. Ballod, Mitinh. d. Firma B. Dihrik & Co., Alexanderstr. 97, ☎ 2302.
— Andr., Koll.-Prok. d. Firma A. Ballod, Sessausche Str. 3.
— Andr., Schlosser, Talsensche Str. 2.
— Andr., Stellm., Waffenstr. 6, W. 6.
— Anna, Fr., Sünderstr. 22, W. 4.
— Anna, Glanzplätt., Sprenkstr. 75.
— Anna, Wäsch., Wendensche Str. 3.
— Anna, Wwe., Schuhmacherstr. 4.
— Anna, Wwe., Ritterstr. 69, Q. 2.
— Anna, Wwe., Hsb., Rujensche Str. 1.
— Ans, Gärtner, Altgasenscher Weg 4.
— Ans, Hdlr., Mitauer Ch. 18.
— Aug., Fleischer, Bärenstr. 11, W. 4.
— Aug., Hg., Bärenstr. 11, W. 4.

Fabrik Rigaer Spielwaaren. **Vierecke & Leutke.** Fabrik: Mitauer Chaussée 9. Niederlage: Theaterstr. 11

— Aug., Hsb., Wolgundsche Str. 66.
— Bruno, Bureaubmt., Marstallstr. 16.
— Chr., Fabrikbmt., Säulenstr. 92.
— Chr., Korkenschn., Talsensche Str. 27.
— Chr., Töpfer, Atgasenscher Weg 16.
— Christ., Wwe., Revaler Str. 57c.
— Dav., Buchhltr., Newastr. 24.
— E., Diakonisse, Suworowstr. 33.
— E., Plätt., Romanowstr. 24, W. 20.
— Ed., Musiker, Rujensche Str. 1, W. 13.
— Ed., Schlosser, Apothekerstr. 33.
— Emilie, Hdlrn., Wolmarsche Str. 35.
— Ernst, Hsb., Salvensche Str. 93.
— Ernst, Kol.-Hdl., Ritterstr. 75, W. 5.
— Ewald, Hsb., Sternstr. 21, W. 1.
— F., Vorarb., Aahofsche Str. 2.
— Friedr., Schlosser, Fuhrmannsstr. 9.
— Fritz, Hsb., Materialw.-Hdl., Lehmstr. 6.
— Fritz, Schlosser, Mitauer Ch. 18.
— G., Kanzlist, Sternstr. 21.
— H., Dw., Suworowstr. 70, W. 4.
— Heinr., Mech., Revaler Str. 66.
— Hel., Wwe., kl. Lagerstr. 45, W. 10.
— J., Hdlr., Dorotheenstr. 26, W. 7.
— J., Korkenschndr., Säulenstr. 96.
— J., Schlossermstr., Wolmarsche Str. 8.
— J., Schndrn., Schulenstr. 12, W. 1.
— Jak., Dw., Annenhofsche Str. 2.
— Jak., Dw., Hospitalstr. 19.
— Jak., Dw., Suworowstr. 23, W. 6.
— Jak., Hdlr., Eliasstr. 6, W. 6.
— Jak., Hsbes., Dünaburger Str. 51.
— Jak., Maurer, Blumenstr. 3, W. 15.
— Jak., Maurer, Moskauer Str. 78.
— Jak., Priv., Karolinenstr. 35.
— Jak., Schmied, Alexanderstr. 174.
— Jak., Schuhm., Ritterstr. 121, W. 29.
— Jan, Hdlr., Kostromasche Str. 10.
— Jan, Hsb., Fischerstr. 11, W. 1.
— Jan, Hsb., Petersb. Ch. 131, W. 1.
— Jan, Hsbes., Zeltstr. 10.
— Jan, Kutscher, Nikolaistr. 9, W. 16.
— Jan, Müller, Matthäistr. 86, W. 4.
— Jan, Schlosser, Wasserstr. 25.
— Jan, Schuhm., Wjasmasche Str. 4.
— Jan, Steller, Charlottenstr. 30, W. 7.
— Jan, Stellm., Pleskauer Str. 4.
— Jan, Tschlr., Suworowstr. 106, W. 20
— Jan, Träger, Nordstr. 22.
— Jan, Vorarb., Schreyenbusch 1, 28.
— Jan, Wächter, Wasserstr. 25.
— Indr., Aufs., 2. Weidendamm 3, Q. 18.
— Indr., Steinh., Grenzstr. 2a.
— Joh., Dw., Romanowstr. 39, Q. 13.
— Joh., Former, Rabenstr. 3, W. 20.
— Joh., Hdlr., Andreasstr. 3, Q. 11.
— Joh., Hdlr., Essenhofsche Str. 28.
— Joh., Maler, Elisabethstr. 31a, W. 3.
— Joh., Monteur, Suworowstr. 83.
— Joh., Portier, Wallstr. 20, W. 24.
— Joh., Schlosser, Wolmarsche Str. 8.
— Joh., Schmied, Apothekerstr. 33.
— Joh., Schmied, Hospitalstr. 3, W. 47.
— Joh., Wagenb., Schreyenbusch 5, Querl.5
— Joh., Zimmerm., Adlerstr. 18, W. 9.
— Juhle, Wäsch., Teichstr. 2, W. 4.
— Jur., Maler, Antonienstr. 4, W. 1.
— Jw., Marstallstr. 14, W. 6.
— K., Maler, Gertrudstr. 89, W. 37.
— K., Mechan. Werkst., Marienstr. 48.
— K., Walzer, Alexanderstr. 165, W. 5.
— K., Wwe., Mühlenstr. 29, Q. 3.
— Karl, Bote, Taubenstr. 37, W. 1.
— Karl, Dw., Katharinendamm 2.
— Karl, Hdlr., Dorotheenstr. 19, W. 4.
— Karl, Hsbes., Schreyenbusch 1, 8.
— Karl, Hsb., Taubenstr. 37, W. 2.
— Karl, Holzwr., Wolmarsche Str. 26.
— **Karl, Kfm., Inh. ds. F., Mühlenstr. 72.**
— Karl, Maurer, Pernauer Str. 11.
— **Karl, Mech., Palissadenstr. 13, W. 46.**
— Karl, Schlosser, Petersb. Ch. 23.
— Karl, Schuhm., Stubbenseesche Str. 7.
— Karl, Töpfermstr., Säulenstr. 83.
— Karl, Werkmstr., Matthäistr. 35.
— Karl, Zimmerm., Färberstr. 2, Q. 7.
— Karol., Wäsch., Wendensche Str. 13.
— Konr., Bahnbmt., Schreyenbusch 1, 24.
— Krisch, Kol.-Hdl., Säulenstr. 92.
— L., Wwe., Windstr. 5, W. 4.
— M., Maler, Wolmarsche Str. 15.
— M., Schuhm., Hospitalstr. 39, W. 2.
— M., Tschlr., Säulenstr. 43, W. 10.
— M., Verk., Dorpater Str. 37.
— M., Wwe., Fischerstr. 9, W. 10.
— Mar., Wwe., Jägerstr. 1, W. 12.
— Marg., Wwe., Aufw., kl. Lagerstr. 15.
— Marie, Wwe., Wolmarsche Str. 30.
— Mart., Expreß, Sternstr. 12, W. 10.
— Mart., Hdlr., Petersb. Ch. 79, W. 10.
— Mart., Hsbes., Kandauer Str. 43.
— Mart., Vorarb., Bockstr. 3, W. 17.
— Mart., Wächter, Rumpenhof. Str. 15.
— Marz, Fuhrm., Schreyenbusch 1, 36.
— N., Wwe., Elisabethstr. 77, W. 10.
— O., Amts-Schndr.-Mstr., Neustr. 25, wohnt 20, W. 2.
— Otto, Rentn., Revaler Str. 39, W. 4.
— Pet., Amts-Schlossermstr., Dir. d. 2. Ueberdün. Spar- u. Vorschußk., Klosterstr. 17, ☎ 2938.
— Pet., Dw., Jaroslawsche Str. 53.
— Pet., Dw., Marienstr. 65, W. 12.
— Pet., Fleischer, Schreyenbusch 2, 11.
— Pet., Fuhrm., Wendensche Str. 17.
— Pet., Priv., Marienstr. 51, W. 8.
— Pet., Sattler, Revalerstr. 79, Q. 9.
— Pet., Schndr., Dünamünd. Str. 14.
— Pet., Tschlr., Schreyenbusch 1, 36.
— Pet., Untern., Petersb. Ch. 77.
— R., Flachswr., Romanowstr. 52, W. 23.
— Rich., Maler, Artilleriestr. 71, W. 9.
— Rob., Theaterdiener, Arsenalstr. 3.
— Rud., Wraker, Moskauer Str. 163.
— Tennis, Maurer, Sternstr. 3, W. 28.
— Trine, Wwe., Altstr. 1.
— Wilh., Former, Pokrowstr. 10, Q. 21.
— Wilh., Korkenschn., Wolfsstr. 2, W. 3.
— Wold., Kutscher, Ritterstr. 47.
Ballodis, Amal., Krankenpfl., Färberstr. 4.
— Dav., Gummiarb., Duntenhof. Str. 15.
— Jur., Schmied, Ritterstr. 111, W. 21.
Ballosch, Edg., Wraker, Mosk. Str. 203.
— Gust., Holzhdlr., Moskauer Str. 197.
— Joh., Hsb., Moskauer Str. 203.
— Karl, Wraker, Moskauer Str. 146.
— Rud., Platzmstr.-Geh., Liebetsholm 8.
Ballun, Kath., Wwe., Hagensberg. Str. 6.
Balmak, Jan, Tschlr., Sternstr. 5, W. 1.
— Krist., Nähterin, Invalidenstr. 4.
Balmann, Kirill, Schloss., Libauerstr. 9.
Balmonow, Nik., Artellschtsch., Säulenstr. 55, W. 9.
Balod, sieh auch Ballod.
— Dav., Buchhltr., Newastr. 24.
— Jak., Träger, Nordstr. 15, W. 5.
— Joh., Werkmstr., Ritterstr. 72, W. 18.
— Pet., Obergärtner, 1. Weidend. 5.
Balodemann, J. J., Postbmt., Popowstr.3a.
Balonow, Chaim, Schndr., Mühlenstr. 132
Balschunas, Jos., Dw., Palissadenstr. 24.
Balser, Abel, Schuhm., Kathol. Str. 33.
— Adam, Fuhrm., Sadownikowstr. 39.
Balson, A., Dw., Gertrudstr. 123, W. 14.
— Hirsch, Getreidehdlr., Romanowstr. 123.
— Nochum, Flachshdl., Mühlenstr. 122, wohnt Reeperstr. 7, W. 4.
— Sch., Hdlr., Romanowstr. 96, W. 10.
Balsorin, K., Bahnbmt., Sprenkstr. 23.
„Balss", Redaktion, Todlebenboul. 2, ☎ 260, sieh Register Seite 2.
Balß, Jak., **Portier,** Ritterstr. 12, W. 10.
— Pet., Zimmerm., Torfstr. 12.
Baltabol, A., Ing., Fabrikleiter, Jute-Manufaktur am Stintsee.
— Wold., Prof. d. A.-G. vorm. M. Höflinger & Co., Seestr. 1.
Baltais, J., Hg., Thronfolgerboul. 33.
Baltan, Ant., Wächter, kl. Altonaerstr. 15.
Balteis, Lihbe, Wwe., Kaugernschestr. 9.
Balten, Charl., Wwe., Schreyenb. 8, 22.
Balter, Benz., Sattler, Marienstr. 13.
Baltgail, Ans, Kornmesser, Säulenstr. 62.
— Rob., Vers.-Agent, Marienstr. 43.
Baltgalw, Ans, Fuhrm., Hospitalstr. 11.
— Jak., Dw., Bärenstr. 15, W. 8.
„Baltica", Kwaß-Brauerei (Inh. Karl Lehmann), Matthäistr. 49, ☎ 830.
„Baltijas Wehstnesis", Expedition: Suworowstr. 7. Sieh Register Seite 2.
„Baltika", Polyt. Korporat., Marienstr. 7. ☎ 2131.
Baltin, Ad., Schuhm., Mitauer Ch. 74.
— Alex., Tschlr., Artilleriestr. 34, Q. 13.
— Andr., Hausbes., Artilleriestr. 69, Q. 1.
— Andr., Hsb., Ambosstr. 6, W. 1.
— Andr., Wagenb., Maurerstr. 6.
— Anna, Frl., Dorotheenstr. 8a, W. 7.
— Anna, Wwe., Gerberstr. 5, W. 5.
— Ans, Hsb., Bäcker, Sprenkstr. 42.
— Aug., Schndr., Mühlenstr. 77, W. 12.
— E., Schndrn., Sprenkstr. 35, W. 6.
— Ed., Maler, Rumpenhofsche Str. 23.
— Ed. Jak., Masch., Friedensstr. 21.
— Friedr., Buchdr., Lagerstr. 53, W. 4.
— Fritz, Mälzer, Pokrowstr. 11, W. 38.
— Gust., Kassirer, Duntenhof. Str. 27.
— J., Tschlr., Pionierstr. 2, W. 9.
— J., Wwe., Sprenkstr. 30, W. 28.
— Jan, Tschlr., Lagerstr. 53, W. 4.
— Jan, Tschlr., Oststr. 5.
— Ilse, Markthdlrn., Revaler Str. 11.
— Joh., Hsb., Aststr. 48.
— Jula, Wwe., Matthäistr. 31, W. 1.
— Karl, Schlosser, Moorstr. 17.
— Karl, Stellm., Bienenstr. 3.
— Karl, Werkmstr., Alexanderstr. 156.
— M., Privat., Säulenstr. 20, W. 9.
— Mart., Masch., Suworowstr. 115.
— Pet., Fleischhdl., Suworowstr. 57.
— Pet., Töpfer, Ritterstr. 77, W. 16.
— Reinh., Mechan., Ernestinenstr. 19.
— Rich., Töpfer, Sprenkstr. 57, W. 18.
— Wold., Exped., Thronfolgerboul. 31.
Baltis, Alex., Klempner, Matthäistr. 82.

Gesellschaft der
Baltischen Cellulosefabrik
in Schlock bei Riga.
Verkauf: Marstallstrasse Nr. 24.
Telephon Nr. 1095.

Akt.-Ges. der Baltischen Cellulose-Fabrik in Schlock bei Riga, 1. G., Direktore: G. Kerkovius, Th. Eberh. Pychlau, Henry Alfr. Armitstead, Marstallstr. 24, ☎ 1095.
Akt.-Ges. der Baltischen Papier- und Pappenfabr., 2. G., Hdl. mit Erzeugn. der Fabrik in Staizel. Direktore: J.

Gummi-Artikel für landwirthschaftliche Maschinen, für Meiereien etc.
Gummiwaaren-Fabrik „Russia"
Gummi-Huf-Unterlagen, Equipagen-Gummi-Reifen.
Gebrüder Freysinger

Kinder-Wagen, -Betten und -Velocipede.

Karl Grünberg, Matthäistr. № 54, im eigenen Hause. Telephon № 2402. Die besten Gummireifen der Welt.

v. Pander, A. v. Schwech, J. Urban, Kandid.: Baron K. Oelsen, Baron A. Wolff, Marstallstr. 15, ☎ 869.

Baltische Molkerei.

Comptoir:

Romanowstrasse № 78.

Telephon № 260.

Baltische Molkerei, Baron James v. Wolff-Rodenpois, 2. G., Kommanditges., Baron James von Wolff-Rodenpois einziger offener Gesellschafter, Romanowstr. 78, ☎ 260.
Baltische Leinen-Manufaktur-Kompanie, 1. G., Akt.-Ges., Direktorium: Jakob Erhardt, Th. Burmeister, Felix Baron Lieven, Dir.-Kandidaten: C. G. v. Sengbusch, Dispon. Dir.: Th. Burmeister. Fabrik: Kengeragge, Kischinewsche Str. 6, ☎ 503. Niederlage: Herrenstr. 22, ☎ 9.
„Baltische Monatsschrift", Redakteur: Dr. Friedr. Bienemann, Nikolaistr. 27, ☎ 2985.
Baltischer Samenbau-Verband, Schloßstr. 25, ☎ 3021.
Baltkahj, Jan, Mälzer, Hospitalstr. 4.
— L., Lehrer, Gertrudstr. 101, W. 4.
— Pet. Petr.', Mälzer, Hospitalstr. 5.
Baltmann, H. A., Bahnbmt., Königsstr.32
— Joh., Maurer, Schwartzenh. Str. 1.
Baltrenas, Th., Schndr., Romanowstr. 53
Baltrewitz, J., Bankbote, Säulenstr. 83.
Baltrukewitsch, F., Hdlr., Schreyenb. 1, 19.
Baltrum, Pet., Hdlr., Maxenstr. 20.
Baltrum, Gabr., Drahtz., Dondangerstr. 7.
— Jw., Schaffn., Palissadenstr. 13.
Baltrunas, A., Plätt., Gertrudstr. 117.
— Jan, Kutscher, kl. Moskauer Str. 15.
— Jgn., Fuhrm., Marienstr. 142, W. 20.
Baltrusch, Alex., Dreher, Mühlenstr. 18.
Baltruschewitsch, Sach., Wächter, Palissadenstr. 13, W. 23.
Baltsakis, Mik., Fuhrm., Dampfstr. 72.
— Pet., Dw., Polotzker Str. 2, W. 5.
Baltschun, Mik., Wächter, Meinhardtstr., Heilshof.
Baltschunas, A., Postbmt., Sadownikowstr. 18, W. 41.
— Adam, Fleischer, Bienenstr. 11.
— Jos., Heizer, Gertrudstr. 85, W. 16.
— Kas., Fuhrm., Sadownikowstr. 43.
— N., Zimmerm., Marienstr. 108, W. 19.
— Olga, Wwe., Ernestinenstr. 2.
— Oss., Fleischer, Hospitalstr. 55.
— P., Kutscher, Ritterstr. 84, W. 2.
— Step., Schmied, Matthäistr. 82, W. 19.
Baltunow, J., Bahnbed., Palissadenstr. 16
Baltwilas, Fritz, Feilenh., Säulenstr. 60.
Baltwilks, Ed., Kutscher, Ritterstr. 70.
Balzer, sieh auch Baltzer.
— Aug., Schlosser, Wolgundsche Str. 32.
— C. Benno, Bureaubmt. d. Livl. adl. Güter-Kreditsocietät, Romanowstr. 14.
— Diedr., Holzhdlr., Alexanderstr. 176, ☎ 2345.
— Ed., Hg., Moskauer Str. 161, W. 9.
— Elis., Hsbn., Aschwangensche Str. 26.
— Emil, 1. Buchhltr.-Geh. d. Livl. adl. Güter-Kreditsoc., Spr. 5½—6½, Paulucciftr. 8, W. 7.
— Heinr., Hausbes., Torfstr. 5, Q. 1.
— Jak., Schmied, Friedensstr. 19, W. 4.
— Johanna, Hsb., Schlocksche Str. 47.
— Karl, Lehrer, Schlocksche Str. 15.
— Karl, Schmied, Alexanderstr. 141.
— Karol., HR-Wwe., Schulenstr. 8.
— Marie, Frl., Kirchenstr. 32, W. 4.
— Mart., Maurer, Aschwang. Str. 26.
Balukas, Ant., Dw., Jesuskirchenstr. 18.
Balun, Ant., Schuhm., Segelstr. 19.
Balunas, Jw., Wächter, Duntenh. Str. 12
Balwitsch, Fel., Bahnbmt., Adlerstr. 10.
Balzer. Sieh auch Baltzer.
— Andr., Lampenw., Fischerstr. 9, W. 11.
— Franz, Masch., Krebsstr. 17, W. 4.
— J., Fleischer, Alexanderstr. 153.
— Joh., Hdlr., Marienstr. 132, W. 10.
— Julie, Wwe., Margaretenstr. 3.
— Jurre, Hdlr., alte Mit. Str. 33.
— Pet., Maschinenb., Teichstr. 11, W. 3.
— Pet., Metallgießmstr., Rumpenh. Str. 8
— Pet., Schuhm., Eisenbahnstr. 8.
Balzerbuhl, J., Vorarb., Friedensstr. 35.
— Mart., Färber, Friedensstr. 35, W. 23.
Balzin, Stan., Kutscher, Dampfbootstr. 4.
Balzunas, Ant., Dw., Nordstr. 3.
Bambam, Paul, Bankbmt., Schlock. Str.1a
Bamban, Ad., Steller, Wenden. Str. 32.
— Mar., Pens., Elisabethstr. 103, W. 12.
Bambe, Karl, Polier, Matthäistr. 50.
Bamber, P., Schlosser, Marienstr. 62.
Bamberger, Aug., Theatermus., Suworowstr. 10, W. 7.
— Wilh., geb. Herrmannsohn, Bmtn., Suworowstr. 10, W. 7.
Bambul, Jul., Schndrn., kl. Lagerstr. 45

Militär- und Zivilkleider Magazin

von

S. Bamuner

Alexanderstr. 14,

Telephon Nr. 2199.

S. G. Bamuner, 2. G., Herrengarder., Inh.: Schmul Schlium Bamuner, Alexanderstr. 14, ☎ 2199.
Bamuner, S., Inh. dieser Firma, Alexanderstr. 14.
Band, J., Schndr., Romanowstr. 46.
Bandau, Karol., Hsbn., Schreyenb. 2, 18.
Bandelow, Ludw., Buchh., Lagerstr. 31.
Bandeneek, Jak., Steller, Champetr.Str.83
Bander, Anna, Blumenhdlrn., Talstr. 3.
— Anna, Wwe., Ritterstr. 111, W. 49.
— Jan, Kutscher, Marienstr. 73, W. 13.
— M., Hdlrn., Karolinenstr. 42, W. 10.
— Paul., Dw., Mühlenstr. 29.
Banderski, Joh., Feilenh., Pokrowstr. 24.
Bandrewitsch, A., Journalist, Ernestinenstr. 25, W. 2.
Bandschus, Wilh., Wwe., Kasernenstr. 7.
Bandsinsky, Ant. u. Wlad., Fuhrm., Schulenstr. 23, W. 6.
Bandso, Wilh., Brauer, Hapsaler Str. 5.
Bandt, Oss., Privat., kl. Altonaerstr. 17.
Banewitz, Vikt., Hdlr., Ertellstr. 1.
Banewsky, Jul., Privat., Romanowstr. 115a
Banga, Jul., Frl., Marienstr. 50, W. 24.
Bange, A., Wwe., Sprenkstr. 29, W. 3.
— Ad., Bmt., Wjätkasche Str. 4.
— Dor., Wirtschaft., Dampfstr. 45.
— Elisab., Wwe., Charlottenstr. 32.
— Ernst, Masch., Mit. Ch. 44, Q. 2.
— Joh., Frl., Schlachth.-Bmtn., Klosterstr. 19, W. 6.
— Mart., Kupferschm., Charlottenstr. 32.
— Theod., Fabrikbmt., Gildstubenstr. 2.
Bangersky, Karl, Auss., Pokrowstr. 23.
Banis, Ed., Schndr., Adlerstr. 12, W. 5.
— Franz, Kurzw.-Hdl., Alexanderstr. 98.
— Jan, Drahtz., Artilleriestr. 19, W. 13.
— Vikt., Fuhrm., Strusenstr. 1, W. 25.
Banisch, J., Rentner, Suworowstr. 21.
— Karl, Kontorbmt., Samsonstr. 55.
Banjuschka, Oss., Schmied, Dünab. Str. 37.

H. Bank,

Amts-Goldschmiedemeister,

Atelier f. künstlerische Ausführung v. Juwelier-Arbeiten sowie von Gold- und Silberwaren.

Scharrenstr. 7.

Telefon 1649.

H. Bank, 2. G., Gold- u. Silberw., Inh.: Herm. Bank, Amts-Goldschmiedemstr., Scharrenstr. 7, ☎ 1649.
Bank, H., Inh. dieser Firma, Scharrenstr. 7, W. 2.
— Leiba, Gemüsehdl., Mosk. Str. 14.
Bankau, Karl, Verk., Asylstr. 25.
Bankewitz, Andr., Hsb., Fleischhdlr., Rumpenhofsche Str. 17, W. 1.
— Charl., Wwe., Goldinger Str. 20.
— Jan, Maler, Rumpenhof. Str. 17.
— Nik., Kassirer, Elisabethstr. 16, W. 18.
Bankin, Anna, geb. Ljulja, Wwe., Ritterstr. 51, W. 1.
— Ed., Hg., Marienstr. 71, W. 4.
— Herm., Dr. med., Alt-Mühlgraben, ☎ 598.
— Paula, Frl., Dorpater Str. 40, W. 2.
Bankow, Ernst, Masch., Wenden. Str. 5.
— Jan, Feilenh., Hospitalstr. 12, W. 3.
— Nik., Hdlr., Moskauer Str. 81, W. 5.
Bankowitsch, A., Weichenst., Treydensche Str. 5, W. 10.
— J., Hg., Moskauer Str. 197, W. 5.
— M., Hdlr., Alexanderstr. 78, W. 66.
Bankowitz, Joh., Schloss., Dampfstr. 49.
— M., Hdlrn., Alexanderstr. 34, W. 17.
Bankowsky, Adam, Briefstr., Meisterstr. 6.
— B., Zimm., kl. Altonaer Str. 15.
— F., Maler, Muckenholmsche Str. 15.
— Karl, Packmstr., Matthäistr. 20, W. 14
Bankwitz, Cuno, Concertmstr., Violinlehrer, Nikolaistr. 17, W. 16.
Banne, Luise, Hsb., Essernsche Str. 3.
Banschewski, Fr., Hausverw., Feldstr. 2.
Banschun, Marie, Pens., Marienstr. 13.
Banse, Nanny, Wwe., Oekonomin d. Kaufm. Vereins, Domplatz 17, W. 14.
Bantkus, Jgn., Schuhm., Appricken. Str. 6
Bantow, K., Privatier, Drosselstr. 25.
Banuschka, Oss., Töpfer, Palissadenstr. 43.
Baradatow, Elis., Wwe., Glockenstr. 5.
Barakin, L., Fleischhdlr., Witebsk. Str. 43.
Baran, Ch., Glaser, Moskauer Str. 52.
— Potan u. Saw., Bahnauss., Windstr. 9
Baranin, Fritz, Tischlr., Kranichstr. 8.
Barankewitz, Konst., Schuhm., Suworowstr. 14, W. 34.
Barannikow, A., Schlosser, Bergstr. 64.
Baranow, Alexei Jewgr.', SR, Zollbmt., Ziegelstr. 4, W. 2.
— Friedr., Maler, Schlocksche Str. 15.

Fabrik Rigaer Spielwaaren. Vierecke & Leutke. Fabrik: Mitauer Chaussée 9. Niederlage Theaterstr. 11

— Fedor, Hausbes., Vogelstr. 19.
— Mich., Chem., Moskauer Str. 259.
— P., Hdlr., Dünaburger Str. 48, W. 7.
— Pet. Mich., Kontorbmt., Mühlenstr. 37
— Step., Zimm., Fuhrmannsstr. 23.
— Wass., Maurer, Auguststr. 6, W. 9.
Baranowitsch, Olympia, Vorsteh. d. Kath. Kinderasyls, Katholische Str. 23.
Baranowsky, sieh auch Baronowsky und Boronowsky.
Baranowsky, Anna, Schndrn., Emmastr. 27
— Ant., Bahnbmt., Palissadenstr. 16.
— B. M., General a. D., Marienstr. 9.
— F., Aufs., Gertrudstr. 121, W. 8.
— Franz, Maurer, Säulenstr. 78, W. 37.
— J., Kol.-Hdlr., Dünamündesche Str. 16.
— Iw., Glasarb., Apothekerstr. 22.
— Kas., Dw., Suworowstr. 51b, Q. 10.
— Kas., Schlosser, Palissadenstr. 16.
— Marie, Wwe., Ritterstr. 19, W. 3.
— Mich., Pförtner, Ritterstr. 3.
— Nik., Fleischer, kl. Vegesacksholm 39.
— Oss., Schaffner, Dünaburger Str. 36.
— Sof. Alex., Oberstenfrau, Popowstr. 2.
— Valent. Mich.', dim. Generalleutn., Artilleriestr. 47, W. 1.
Baranz, Karl, Stauer, Sprenkstr. 69.
Baraschtschenok, Oss., Wächter, Wendensche Str. 32, W. 12.
Baratschenko, A., Heizer, Säulenstr. 86.
Barauske, M., Schlosser, Wiesenstr. 3.
Barazewitsch, Alex., Heizer, Schaulensche Str. 1, W. 6.
Barback, Anna, Hausbes., Bürgerstr. 9.
— Ed., Koch, Gertrudstr. 53, W. 6.
— Hans, Maurer, Kandauerstr. 21.
— Joh., Hsb., Birkenstr. 13.
— Marie, Pension f. Geisteskranke, Mit. Vorst., Birkenstr. 13.
— Marz, Hsb., Annenhofsche Str. 7.
Barbak, Dav., Tschlr., Färberstr. 6a.
— Ed., Schuhm., Schlocksche Str. 55.
Barban, Andr., Lehrer, Friedensstr. 11.
Barbantschik, F., Schndr.-Werkst., Alexanderstr. 34, W. 40.
Barbar, Dav., Parkettm., Bärenstr. 17.
— Mart. Dav., Tschlr., Friedensstr. 35.
Barbarewitsch, Anna, Wwe., Gertrudstr.121
Barbel, Mart., Schlosser, Wolm. Str. 13.
Barber, J., Schndr., Suworowstr. 70.
— Mart., Hsb., Alschwanger Str. 6.
Barbot de Marni, W. N., KA, ält. Sekr. d. Reichsb., Reichsb.-Geb., Nikolaistr.
Barbs, C. A., Putzgesch., Alexanderstr. 8.
v. Barclay de Tolly, Alex., 2. Kassirer d. Oek.-Amts, Säulenstr. 23, W. 12.
— Anna, Bürgermeisters-Wwe., Nikolaistr. 17, W. 8.
— Hugo, Börsenmakler, Theaterboul. 4, W. 8, ☎ 2651.
— Wilhelmine, Frl., Domplatz 9, Q. 4.
Barclay, Friedr., Restaur., Lagerstr. 8.
Barczewsky, F., Kupferschm.-Mstr., Moskauer Str. 104.
Barda, Ernst, Kol.-Hdl., Popowstr. 3a.
— T., Einfahrtswirt, Dorpater Str. 8.
Barding, Anna, Wwe., Matthäistr. 63.
— Frdr., Maler, Suworowstr. 104, W. 22
— Karl, Kleinhdlr., Matthäistr. 68.
— Kath., Hausbes., Kohlenstr. 22, Q. 1.
Bardolin, Iw., Zimm., Twersche Str. 1.
Bardow, N., Glanzplätt., Säulenstr. 81.
Bardowitz, Jan, Maurer, Fruchtstr. 11.
Bardowsky, Iw., Schuhm., Windstr. 7.
Bardt. Sieh auch Bahrt u. Barth.
Bardwiks, H., Maurer, Revaler Str. 53.
Baren, Andr., Hdlr., Kalkofenstr. 20.
— J., Münstereistr. 6, W. 6.
— Karl, Bäcker, Gertrudstr. 39, W. 21.
— Mart., Drahtz., Hamannstr. 7, W. 14.
Bargais, Arv., Cand. theol., Romanowstr. 27, W. 31.
— Pauline, Wwe., Romanowstr. 27.
Bargin, Abr., Mützenm., Jakobstädtische Str. 14, W. 6.
— Kath., Wwe., Fuhrmannsstr. 24.
— M., Hdlr., kl. Bergstr. 3, W. 20.
E. Bargisen, 2. G., Konservenfabrik, Inh.: Adolf Mortensen, Sprenkstr. 26, ☎ 1683.
Bariga, Awerj., Schuhm., Dünab. Str. 35
Barin, Ch., Tschlr., Moskauer Str. 44.
— Karl, Tischlerei, Moskauer Str. 11.
Baring, Kasp., Aufs., Kaisergartenstr. 2.
Barinow, Wass., Schloss., Mosk. Str. 172
Baris, Gust., Dw., Charlottenstr. 60.
— Gust., Feuerwehr, Jaroslaw. Str. 24.
— Karl, Korkenschn., Duntenh. Str. 15.
— Sim., Feuerwehr, Jaroslaw. Str. 24.
Barisch, Iw., Schmied, Revaler Str. 32.
Barischnikow, J., Hutm., Bergstr. 12.
— Irina, Wwe., Peterholmsche Str. 17.
— Trif., Töpfer, Aahofsche Str. 4.
— Wass., Zimmerm., Bergstr. 12, W. 15.
Barisow, Darja, Hsbn., Kathol. Str. 6.
Barisowitsch, M., Bahnbmt., kl. Palissadenstr. 2a, W. 5.
Barissow, Jegor Jak.', Artellschtsch., Dorpater Str. 68, W. 14.
— Makar, Zimm., Twersche Str. 1.
Bark, Herm., Dorotheenstr. 18, W. 1.
— Rud., Fabrikbmt., Suworowstr. 80.
Barka, A., Schloss., Suworowstr. 80.
— Jos., Schlosser, Bersohnsche Str. 6.
J. Barkan, 2. G., Getreide, Inh.: Israel Barkan, Moskauer Str. 54, ☎ 2229.
Barkan, Feige, Putzm., Smolensk. Str. 8.
— Isr., Inh. d. Firma J. Barkan, Moskauer Str. 54, W. 8.
— S. E., Kfm., Kirchenstr. 4a, W. 7.
— Schewel, Makler, Mosk. Str. 97.
Barkhan, Ch., Hdlr., Romanowstr. 118.
Barkow, Jul., Hsb., Pernauer Str. 12a.
Barkowsky, Alex., Frisier-Salon, Dorpater Str. 31, W. 15, wohnt Romanowstr. 20a.
— Bernh., Schlosser, Bauskesche Str. 34.
— Christ., Hsb., Bauskesche Str. 29.
— Christ., Wwe., Hsbn., Alexanderstr. 156
— Georg, Schuhm., Marienstr. 60, W. 5.
— Karl, Kontorbmt., Alexanderstr. 156.
— Lina, Wwe., Alexanderstr. 145, Q. 9.
— Paul, Untermstr., Artilleriestr. 10.
— W., Buchhltr., Elisabethstr. 101, W. 15.
Barkowtschisne, Sim., Tschlr., Moskauer Str. 50, W. 9.
Barkunas, Afan., Kesselschm., Grodnosche Str. 10, W. 12.
Barmatin, Dan., Schaffn., Gertrudstr.133
Barnikow, Fed., Hdlr., Jaroslaw. Str. 19
Barnowsky, A. D., Schaffn., Lerchenstr. 1.
— E., Frl., Pension, Wallstr. 26, W. 4.
— Elfr., Buchhltrn., Bausk. Str. 78.
— Joh., Hausbes., Bauskesche Str. 78.
— Joh., Modelltschlr., Schreiberstr. 2.
— Nik., Fleischer, Rabenstr. 9, W. 10.
Barodkin, Nat. u. Fraida, Lehrn., Suworowstr. 73, W. 7.
Barolis, S. O., Masch., Alexanderstr. 110.
Baron, A. J. u. Th., Feilenh., Artilleriestr. 11, W. 13.
— A., Korkenschndr., Fuhrmannsstr. 17a.
— Awdotja, Wallstr. 41, W. 6.
— Christ., Steller, Dorotheenstr. 23a.
— Franz, Töpfer, Bienenstr. 12.
— Fritz, Schlosser, Färberstr. 17, Q. 4.
— Fritz, Wächter, kl. Ballastdamm 4.
— J., Kutscher, Gertrudstr. 42, W. 19.
— Jak., Kol.-Hdl., Baumstr. 5.
— Jan, Kellner, Sprenkstr. 34c, W. 31.
— Joh., Schmied, Pokrowstr. 24, W. 8.
— Jtz., Hdlr., Mosk. Str. 45, Q. 13.
— Karl, Arzt, Spr. 8—9½ und 4—6. Suworowstr. 5, Q. 2.
— Karl, Hdlr., Katholische Str. 34, W. 9.
— Karl, Kutscher, Färberstr. 13, W. 5.
— Lisa, Hsbn., Abaushofsche Str. 13.
— M., Modew.-Hdl., Sprenkstr. 47.
— M., Schreibmat.-Hdl., Sprenkstr. 34c.
— Mart., Bäcker, Bersohnsche Str. 6.
— Pet., Maurer, Marienstr. 98, W. 11.
— Rud., Hg., Abaushofsche Str. 13.
— Sim., Gefängn.-Aufs., Abaush. Str. 13.
Baranow, S. N., Aufs., Suworowstr. 99.
Barowski, A., Hdlr., Dünaburg. Str. 36.
— Ant., Schlosser, Säulenstr. 112, W. 17.
Barres, Georg, Bote, Pokrowstr. 24.
— Rob., Hsb., Seifenstr. 5.
— Rob., Werkmstr., Wendensche Str. 21.
Barris, Mich. Petr.', Vorarb., Duntenhofsche Str. 7.
Barschay, Chaie, Wwe., Mosk. Str. 54.
— M., Makler, Turgenjewstr. 7, W. 1.
v. Barschewsky, L. F., 1. Buchhltr. der Reichsbank, Marienstr. 10b, W. 7.
Barschewsky, Joh., Zeichner, Ritterstr. 36.
— Jul., Port., Basteiboul. 7, W. 17.
— N., Wwe., Marienstr. 10b, W. 18.
— W., Klempner, Romanowstr. 17, Q. 25. Werkst. Dorpater Str. 28.
Barsdin, Ans, Schloss., Kemmern. Str. 11a
— Joh., Schmied, Kemmernsche Str. 11a.
Barsky, Franz, Schndr., Mosk. Str. 42.
Barsow,* K., Wwe., Windstr. 7.
Barsukow, Anna, Frl., Mühlenstr. 66.
Bartanowsky, Jos., Weichenst., Abaushofsche Str. 7.
Bartaschewitz, Oss., Fuhrm., Bärenstr. 10.
Bartaschis, Lucie, Buchhdl., Marienstr. 67
Bartaschus, El., Wwe., Uferstr. 37, W. 3.
— Winz., Fuhrm., Laboratoriumstr. 8.
Bartels, Arth., Apotheker, Peterholmsche Str. 10, ☎ 3094.
— Emil, Prok. d. Firma R. H. Mantel, Goldinger Str. 4.
— Emil, Uhrm., Peterholmsche Str. 7.
— Ludw., Exped., Moskauer Str. 96.
Bartenberg, Gerh. u. Christ., Träger, Katharinendamm 17.
Bartenew, W. D., Bahnbmt., Sprenkstr. 23a, W. 10.
Barth. Sieh auch Bardt u. Bahrt.
— Irmg., Klavierlehr., Nikolaistr. 14.
— Lilly, geb. Genge, Mädchen-Pensionat, Nikolaistr. 14, Q. 1.
Barthelmes, Alex., geb. Buttler, Hausbes., Lagerstr. 46, Q. 1.
— Eugen, Kfm., Lagerstr. 46.
Barthels, Anna, Fr., Alexanderboul. 3.
Bartkewitsch, Bog., Färber, Adolfstr. 19.
— Jawd., Frl., Böttcherstr. 5, W. 2.
— P., Weichenst., Dünaburger Str. 60.
Bartkus, Jan, Hsb., Windstr. 17.
Bartlow, Andr., Dreher, Sternstr. 29.
Bartnowsky, Dm., Kistenb., Hospitalstr. 43.
Bartosch, Jak., Zimm., Twersche Str. 11
v. Bartoschewitsch, Ant., Marienstr. 13.
Bartoschewitsch, Oss., Hdlr., kl. Palissadenstr. 19, W. 3.
Bartoschewsky, A. E., Ger.-Pristaw d. 4. u. 11. Friedensr.-Bez. Spr. 4—6 Uhr, Mühlenstr. 5, Q. 4.

H. F. Hassel, Marstallstr. 24. Telephon 269.
Lieferungsgeschäft für Maschinen und Technische Bedarfsartikel.
1000 Holzriemscheiben.

Amerikanisches, ENGLISCHES, Eigenes Fabrikat
Lawn-Tennis
für den Garten. PING-PONG für den Tisch.

Bartsch, Ernst, Hsb., Salvensche Str. 122
— Friedr., Steller, Abgulben. Str. 11.
— Herm., Bau-Techn., Georgenstr. 4.
Bartsch, Rob., Amts-Maurermstr., Parkstr. 1a, W. 2, ☎ 1182.
Bartschewsky, Flor., Kupferschm., Moskauer Str. 104, W. 25.
Bartul, Emilie, Frl., Hsbn., Amalienstr. 13.
— Karl, Steller, Obststr. 10, W. 5.
Bartulowitsch, J., Stationschefs - Geh., Sprenkstr. 56.
Bartumelli, D., Musiker, Dünab. Str. 41.
Bartunski, Andr., Schuhm., Jaroslawsche Str. 34, W. 8.
— P., Maler, Bergstr. 44, W. 4.
Bartusch, A., Schndrn., Rabenstr. 11.

Th. Bartuschewitz,

Riga, Alexanderstr. 167,
Telephon 690.

Eisengiesserei für schmiedbaren und Maschinen-Guss, Kopirpressen- u. Eisengusswaren-Fabrik.

Th. Bartuschewitz, 2. G., Fabrik für Kopirpressen und Gußwaaren, Eisengießerei für schmiedbaren und Maschinen-Guß, Inh.: Rob. Otto Th. Bartuschewitz, Alexanderstr. 167, ☎ 690.
Bartuschewitz, Ad., Kutscher, Turgenjewstr. 2, W. 16.
— Agathe, Frl., Suworowstr. 57, W. 5.
— Doroth., Hsb., Säulenstr. 112, W. 4.
— Georg, Hsb., Dünaburger Str. 36.
— Jw., Materialverw., Polotzker Str. 7.
— Th., Inh. dies. Firma, Alexanderstr. 167
Bartuschis, Joh., Maurer, Sägerstr. 4.
— Karl, Masch., Sägerstr. 4.
Baruschewitz, J., Wwe., Moorstr. 7.
Barwig, Wilh., Wwe., Hsbn., Waldstr. 4, W. 5.
Barwik, Ludw., Böttcher, Seestr. 4.
— Pet., Schlosser, Trinitatisstr. 28, W. 5.
Barwikow, Mich., Kupferschm., Palissadenstr. 10, W. 5.
Barwinsky, Jwan, Klempner, Wilnasche Str. 17, W. 8.
Barwisch, M., Wwe., Moskauer Str. 52.
Barwitzki, W., Korkenschndr., Jaroslawsche Str. 27, W. 13.
Barygin, Pet., Tschlr., kl. Bergstr. 33.
Barzdewitsch, Anna, Fr., Sprenkstr. 24.
Barzewitsch, Konst., Hausv., Zementstr. 16
Basarewsky, Elisab., Oberstenfrau, Dorpater Str. 55a, W. 14.
Basch, Abel, Uhrm., Wolmar. Str. 35.
Baschan, Aug., Schndr., Säulenstr. 55.
Baschanow, Nik., Bildh., Alexanderstr. 117.
Baschewitz, Oss., Fuhrm., Sternstr. 2.
Baschik, Adam, Gerber, Mühlgr. Str. 6.
Baschka, Ant., Fuhrm., Stationsstr. 7.
Baschker, S., ehem. Lehrer, Kaisergartenstr. 6a, W. 14.
Baschkin, Jankel, Schndr., Mosk. Str. 110.
Baschkirow, A. J., Kfm., Dorp. Str. 24.
— Alex., Hsbn., Jesuskirchenstr. 12, W. 1.
— Marie, Schndrn., Gustavstr. 4, W. 8.
— Tim., Hg., Alexanderstr. 145a, W. 7.
Baschkis, Anna, Wwe., Matthäistr. 29.
— Jos., Rentn., Ritterstr. 49, W. 2.
— Wik., Kontordiener, Artilleriestr. 21.
Gebrüder Baschmakow, 2. G., Buch- u. Lehrmittelhdlg., Inh.: Nikolaus, Sergius u. Jakob Baschmakow, Sandstr. 12, ☎ 2730.

Baschmakow, Sergei, Mitinh. der Firma Gebr. Baschmakow, Fellinerstr. 3.
Baschnow, Jw. Paw.', Stud., Karolinenstr. 7, W. 4.
Baschum, Dav., Zimmerm., Talsen. Str. 2a.
Basdeki, N. D., Kol.-Hdl., Mosk. Str. 26
Base, Kaspar, Hausbes., Grenzstr. 22, Q. 1.
Baska, Jak., Setzer, Matthäistr. 31.
Str. 22.
Baskakow, Jraida, Hsbn., Duntenhofsche — Mich., Zollbmt., Duntenh. Str. 22.
Baskewitsch, T., Dw., Schulenstr. 20.
Baskin, Max, Schndr., Romanowstr. 125.
— R., Schndr., Moskauer Str. 104.
Basner, Bertha, Frl., Grobinsche Str. 1.
Baß, M., Uhrm., Peitaustr. 11, W. 9a.
— Schaje, Mützenm., Moskauer Str. 131.
W. Basse, 1. G., Agentur-Gesch. Inh.: Richard William Basse, Eugen Burchard jun., Schloßstr. 17, ☎ 62.
Basse, Rich. William, Mitinh. d. Firma W. Basse, Elisabethstr. 7, ☎ 1399.
v. Bassi, A., Frl., Kalnezeemsche Str. 43.
— Karl Joh., KA, Sekr.-Geh. d. Zollbassichin, Nik. Al., Hg., Säulenstr. 33.
Bassis, Joss., Schuhm., Romanowstr. 145.
Baßmann, Jak., Buchhltr., Schlock. Str. 4.
Bassner, M., Mützenm., Schmiedestr. 33.
Bastian, Wilh., Dreher, Marienstr. 124.
Bastin, Jos. J., SR, Oberlehrer, Kaisergartenstr. 4, W. 20.
Basuk, Adam, Dw., Elisabethstr. 67.
Basul, Adam, Schloss., Jakobstädt. Str. 10
Batanow, Dim., Wächter, Pokrowstr. 3.
Batenin, Jewd., Hsb., Moskauer Str. 118.
Bater, Dietr., Schmied, Kandauer Str. 1.
Bato, T., Frl., Newastr. 20, W. 3.
Batora, Ant., Schndr., Smolensker Str. 1.
Batorin, Elja, Dw., Palissadenstr. 31.
Batrak, Jan, Wärter, Ritterstr. 7.
Batschi, Ans, Kesselschm., Werrosche Str. 3.
— Jak., Maurer, Bauskesche Str. 10.
Batschansky, Jw., Schmierer, Maschinenstr. 9, W. 3.
Batschewsky, Ant., Bahnbmt., Kalnezeemsche Str. 83, W. 2.
— B. Th., Pristawsgeh., Elisabethstr. 22
Batschis, Jos., Teehaus, Säulenstr. 28.
Batschkin, Ged., Hausbes., Trinitatisstr. 24.
— Joh., Segelm., Trinitatisstr. 24.
Batschkulis, Nik., Kutscher, Mühlenstr. 134
Battaschkow, Ark., Fabr.-Dir., Lermontowstr. 5, W. 2.
Battar, Joh., Hausbes., Fuhrmannsstr. 19.
Batter, G., Schndr., Sprenkstr. 43.
Baturin, Alex., Kunstm., Mosk. Str. 160.
— Alex., Setzer, Schulenstr. 7, W. 9.
Batwinkin, M., Uhrm., Petersb. Ch. 129.
— Schaje, Uhrenhdl., alte Mit. Str. 54.
— Slom, Uhrm., Alte Mitauer Str. 29.
Batzel, Elise, Rentn., Alexanderstr. 26.
Batzmanow, M., Wächter, Nikolaistr., Reichsbankgebäude, W. 23.
Bauamt, Stadt-Jng.-Bureau, Königsstr. 5, ☎ 346, sieh Register Seite 2.
— Stadt-Jng.-Zeichenkammer, Jakobsstr. 16, Tel. 1065.
Bauch, Alex. Rich., Telegr.-Aufs., Romanowstr. 123, W. 74.
Bauck-Hage, Aug., Wwe., Brunnenstr. 13.
Baude, Jak., ält. Ankern., Kischinewsche Str. 13.
— Jak., Musiker, Alexanderstr. 158, W. 4.
— Jan, Feilenh., Grenzstr. 16.
— Joh., Privat., Kalnez. Str. 137.
— Karl, Drahtz., Moorstr. 29a.
— Karl, Hausbes., Schitomirsche Str. 1.

— Mart., Portier, Petersb. Ch. 12.
Bauder, E., Schutzm., Thronfolgerb. 31.
— Emmy, Frl., Nikolaistr., Museum-Geb.
— Jur., Schmied, Ritterstr. 119, W. 32.
— Karl, Prok. d. Nord. Bank, Königsstr. 35, W. 4.
— Max, Hg., Alexanderstr. 103.
— Willis, Maurer, Stationsstr. 10.
Baudies, Ferd., Buchdr., Küterstr. 6.
v. Bauer, Paul, KA, Lazarethstr. 5, W. 5.

N. Bauer,

Sassenhof, Goldinger Strasse 49.

Schweizer Stickereifabrik

Niederlage von brodirten An- und Einsätzen, Kleidern etc.

Gildstubenstrasse 4.

N. Bauer, 2. G., Fabrikat. v. Stickereien, Inh.: Nikolai Theod. Bauer, Goldinger Str. 49.
Bauer, Ad., Werkmstr., Säulenstr. 74.
— Frieda, Lehrerin, Nikolaistr. 67a.
— Friedr., Schuhm., Gymnastikstr. 15.
— Joh., Sattler, Mitauer Ch. 29.
— Mich. Wlad., Bahnbmt., Suworowstr. 44.
— N., Postbmt., Säulenstr. 40, W. 7.
— Nik., Inh. d. Firma N. Bauer, Goldinger Str. 51.
— P., Dw., Suworowstr. 14, W. 21.
— Pet., Dw., Pferdestr. 27.
— Pet., Kapt., Alexanderstr. 96, W. 3.
— Pet., Maler, Färberstr. 22, Q. 9.
— Rich., zweiter Concertmstr. am Stadttheater, Mühlenstr. 70, W. 16.
— Therese, Chorist., Parkstr. 2, W. 9.
— Wilh., Priv., Säulenstr. 23, W. 6.
Bauer-Kommissär, Kanzlei d. 1. Rig. Bez., Felliner Str. 1, sieh Register Seite 2.
Bauer-Rentenbank, Livl., Kaisergartenstr. 4.
Bauga, J., Schlosser, Ritterstr. 44.
— Libbe, Wwe., Milchstr. 7, W. 14.
Bauge, Ansch., Rentn., Marienstr. 64.
Baugis, Jan, Hsb., Nußstr. 20.
Baujuschka, W., Schmied, Dünab. Str. 37.
Bauker, Alex., Hdlr., Dünaburgerstr. 38.
Baukle, J., Maler, Suworowstr. 58.
Bauler, Paul, Maler, Säulenstr. 27.
Baulin, Jak., Zimm., Gymnastikstr. 26.
— Kath., Frl., Gymnastikstr. 26.
Baum, Abr., Schuhm., Alexanderstr. 132.
— Arth., Schlosser, Lehmstr. 2.
— Fritz, Fuhrm., Suworowstr. 104.
— H. u. Abr., Schuhm., Alexanderstr. 132.
— J., Kfm., Marstallstr. 26, W. 4. ☎ 455.
— Jak., Fuhrm., Subbathsche Str. 11.
— Jan, Schuhm., Mitauer Ch. 72.
— Joh., Dw., Gildstubenstr. 2, W. 8.
— Jos., Schuhm., Revaler Str. 28.
— Karl, Apotheke u. Wohn. Sprenkstr. 62, ☎ 1735.
— Robert, vereid. Rechtsanw., dim. Rathsherr, Stadtverordn., Direktor d. Rigaer Hypoth.-Ver. Bureau: Sandstr. 16, Spr. 9—11, ☎ 2181, Wohn.: Kandauer Str. 8.
John P. Baumann, 2. G., Trakteur, Inh.: Joh. Baumann, Mühlenstr. 9, ☎ 2427.

Karl Grünberg, Matthäistr. № 54, im eigenen Hause. Telephon № 2402. Die besten Gummireifen der Welt.

Fabrik Rigaer Spielwaaren. **Vierecke & Leutke.** Fabrik: Mitauer Chaussée 9. Niederlage Theaterstr. 11

Typo-Lithographie
B. Baumann
Alexanderstrasse 31, I.
Buengnerhof. — (Lift). — Tel. 1861.

Baumann, A., Hebamme, Sünderstr. 23.
— A., Tischlr., Seestr. 1.
— A., Wwe., Newastr. 3, W. 3.
— A., Wwe., Säulenstr. 92, W. 36.
— A. u. E., Frl., Gertrudstr. 97, W. 13
— Ad., Segelm., Kohlenstr. 36.
— Alfr., Diener, Ernestinenstr. 17, W. 2.
— Andr., Exped., Bullensche Str. 7a.
— Anna, Wwe., Margaretenstr. 3.
— Ans, Schmierer, Marienstr. 124.
— Ansche, Expedit., Matthäistr. 111, Q. 2.
— Aug., Hsb., Säulenstr. 80, W. 30.
— B., Buchdruckerei, Alexanderstr. 31, ☎ 1861.
— B., Hsb., Taubenstr. 2, W. 3.
— Chr., Dw., Gertrudstr. 77, W. 6.
— Chr., Kettenschm., Strelowstr. 1.
— Chr., Portier, Antonienstr. 4.
— Chr., Wwe., Pernauer Str. 15, W. 13.
— Christ., Expreß, Zabelnsche Str. 5.
— Christ., Fleischer, Muckenh. Str. 35.
— Dav., Hsb., Thüringensche Str. 4.
— Dav., Pförtner, Maslenstr. 3.
— Dor., Hausbes., Romanowstr. 92, Q. 4.
— E. A., Schiffskapt., Gertrudstr. 79.
— Ed., Feilenh., Ernestinenstr. 47.
— Ed., Schiffskapt., Ballastdamm 52.
— Elis., Wwe., Hausbes., Friedensstr. 7.
— Emilie, Wäsch., Säulenstr. 34, W. 7.
— Ernst, Diener, Schwimmstr. 19.
— Ernst, Schlosser, Mühlenstr. 109.
— Ernst, Schmied, Gerberstr. 5, W. 27.
— Fritz, Schndr., Gertrudstr. 70, W. 30.
— Fritz, Setzer, Zabelnsche Str. 5.
— Ged., Hdlg.-Geh., Lagerstr. 4, Q. 1.
— Gottfr., Inh. dieser Firma, Schlocksche Str. 66.
— H., Hausbes., Pferdestr. 2.
— Heinr., Photogr. Atelier, Sprenkstr. 36.
— Heinr., Schlosser, Krebsstr. 23, W. 5.
— J., Hg., Säulenstr. 37, W. 3.
— J., Kellner, Klosterstr. 19, W. 8.
— J., Kesselschm., Kreuzstr. 2, W. 5.
— J., Kutscher, Bauskesche Str. 14.
— J., Schlosser, Fuhrmannsstr. 4.
— Jak., Hg., Matthäistr. 41, W. 32.
— Jak., Kapt., Hasenholm. Ufer 19a.
— Jak., Vorarb., Schreyenbusch 5, 20.
— Jak. Joh., Schreiber, Gertrudstr. 70.
— Jan, Dreher, Maurerstr. 10, W. 8.
— Jan, Dw., Marienstr. 6, W. 6.
— Jan, Hsb., Suworowstr. 113, W. 1.
— Jan, Kutscher, Bauskesche Str. 14.
— Jan, Schmied, Hasenstr. 3, W. 13.
— Jan, Schuhm., Luisenstr. 5.
— Jan, Steindr., Helenenstr. 15, W. 12.
— Jan, Zimmerm., Schultzenhof. Str. 6.
— Jan, Zimm., Treydensche Str. 5.
— Jndr., Schuhm., Mitauer Ch. 66.
— Joh. u. Osk., Buchhltr., Reeperstr. 1.
— Joh., Diener, Matthäistr. 121, W. 14.
— Joh., Elektrotechn., Wenden. Str. 9.
— Joh., Hdlr., Zabelnsche Str. 5.
— Joh., Hg., Romanowstr. 127a.
— Joh., Kassenbote, Kalnez. Str. 86.
— Joh., Kol.-Hdl., Annenhof. Str. 1a.
— Joh., Kupferschm., Schrundensche Str. 3.
— Joh., Maurer, Konsulstr. 8, W. 8.
— Joh., Photogr., Altonaer Str. 1.
— Joh., Portier, Alexanderstr. 147a.
— Joh., Restaur., Moskauer Str. 121.
— Joh., Rohrleger, Bürgerstr. 10.
— Joh., Schlosser, Bullensche Str. 5.
— Joh., Strb.-Bmt., Wenden. Str. 9.
— Joh., Tischlr., Schützenstr. 13, W. 5.
— Joh., Tischlr., Wolmarsche Str. 47.
— Joh., Zimmerm., Rabenstr. 6, W. 21.
— Joh. Theod., KS, Consistor.-Bmt., Karolinenstr. 12, Q. 6.
— Johanna, Lehrers-Wwe., Mühlenstr. 107.
— John P., Inh. d. Firma, Säulenstr. 80, ☎ 2033.
— Jur., Besucher, Bienenstr. 6, W. 14.
— Karl, Schiffsstr. 1, W. 2.
— Karl, Buchdr., Alexanderstr. 31, Q. 3.
— Karl, Fuhrm., Pokrowstr. 16.
— Karl, Gummiarb., Elisabethstr. 7.
— Karl, Pförtner, Moskauer Str. 235.
— Karl, Tapez., Felliner Str. 11, W. 2.
— Karl, Tischlr., Ludwigstr. 3, W. 8.
— Karl G., KS, Tischvorsteh. d. Kreispol.-Verw., Karolinenstr. 12, W. 1.
— Karol., Näht., Marienstr. 98, W. 5.
— Kath., Hsb., Reeperstr. 1, W. 2.
— Kath., Wwe., Petrifriedhof 25.
— Kath., Wwe., Ritterstr. 65, W. 4.
— Lisa, Wäsch., Romanowstr. 113, W. 5.
— Lisette, Hsbn., Dachsstr. 3.
— Louise, Frl., Handarb.-Lehr., Hospitalstr. 1.
— Ludw., Bautechn., Kurmanowstr. 15.
— M., Expreß, Schmiedestr. 8, W. 8.
— M., Masseuse, Dorpater Str. 19.
— Marie, Hsbn., Wwe., Nußstr. 2, W. 9.
— Mart., Hsb., Depkinstr. 5.
— Mikk., Weber, Aststr. 57.
— Oskar, Ladenchef, Timotheusstr. 3, W. 2.
— Otto Jak., Packhausstr. 1, W. 13.
— P., Hg., Mühlenstr. 71, W. 11.
— P., Tischlr., Suworowstr. 17.
— Paul, Tischlr., Kalnezeemsche Str. 70.
— Pet., Kol.-Hdl., Moskauer Str. 142b.
— Pet., Straßenb.-Sch., Versohn. Str. 4.
— Pet., Tischlr., Newastr. 26, Q. 44.
— Pet., Tischlr., Gymnastikstr. 17, W. 1.
— Pet., Wraker, Taubenstr. 39, W. 15.
— Pet., Zuschl., Matthäistr. 47, W. 9.
— Rob., Hg., Dorpater Str. 83, W. 1.
— Roman, Kapt., Bataill.-Kommandeur, Schlocksche Str. 12a, W. 3.
— Sim., Schlosser, Brückenstr. 9, W. 8.
— Trine, Wwe., Muckenholmsche Str. 15.
— W. F., Gerichtsvollz., Dorpaterstr. 56.
— Wass. W., GS, Rentmstr. d. Bez.-Ger., Dorpater Str. 56, W. 13.
— Wilh., Techn., Schmiedestr. 8, W. 9.
Baumeister, Ad., Musiklehrer, Sprenkstr. 2.
— Joh., Heizer, Ritterstr. 149, W. 18.
— K., Klavierbauer, Dorpater Str. 28.
Baumert, Ludolf, Oberlehr., Reimersstr. 1.
Baumgardt, F., Dr. med., SR, Alexanderstr. 19, W. 5.
— Jak., Kontorbmt., Schiffsstr. 13.
— Paul, Maurerpol., Kaufstr. 4, W. 3.
Baumgart, Abr., Hdlr., Elisabethstr. 24.
— Alex., Stauer, Ernestinenstr. 33.
— Ed., Werkmstr., Pokrowstr. 19, W. 22.
— J., Kfm., Herrenstr. 25, W. 10.
— Krisch, Hdlr., kl. Lagerstr. 58.
— L., Wwe., Mühlenstr. 115, W. 19.
— Leiser, Hdlr., Marienstr. 17, W. 7.
— Lisa, Wwe., Libauer Str. 5, W. 2.
— Moritz, Herrenstr. 24, W. 4.
— Nik., Klavierlehr., Peitaustr. 4, W. 8.
v. Baumgarten, Sophie, Frau, 1. Weidendamm 8, W. 3.
Baumgarten, Dav., Vorarb., Dünaburger Str. 35, W. 1.
— E., Frau, Suworowstr. 11, W. 4.
— Karl, Agent, Marthastr. 9, Q. 6.
— Klara geb. Weller, Gertrudstr. 42, Q. 5.
— Taube, Wwe., Mühlenstr. 153, W. 3.
— Therese, Wwe., Marthastr. 9, W. 6.
— Therese, Wwe., Romanowstr. 58, W. 2.
Baumhammer, A., Masch., Kurmanowstr. 20
Baumhert, Heinr., Bankbmt., Revalerstr. 15
Baumstein, M., Frl., Turmstr. 13, W. 4.

Baumwollen-Manufaktur,
Rigaer, in Strasdenhof,
Aktien-Gesellschaft.
(Sieh „Strasdenhof").

Baune, Jak., Maurer, Wolmar. Str. 47.
— K., Schndr., Säulenstr. 78, W. 14.
Baunis, J., Maler, Gertrudstr. 3, W. 7.
— Pet., Kistenb., Duntenhofsche Str. 5.
Baur, F., Kfm., Säulenstr. 27, W. 2.
Baure, Ed., Schlosser, Alexanderstr. 192.
— Jak., Maurer, Alexanderstr. 192, W. 16.
Baurose, Paul., Wwe., Ernestinenstr. 13.
Bausch, Marg., Hausverw., Lärmstr. 21.
Bauscheneek, W., Wächter, Eisenbahnstr. 10
Bause, Alb., Schndr., Newastr. 14, W. 25
Bausit, Jan, Portier, Elisabethstr. 17.
Bauslit, Joh., Hg., Nikolaistr. 52.
— Karl, Färber, Pokrowstr. 11, W. 35.
— Mart., Schlosser, Pokrowstr. 11.
— Trine, Kol.-Hdl., Nikolaistr. 52.
Bautel, Krist., Maurer, Matthäistr. 74.
Bautrow, Nik., Weber, kl. Lagerstr. 49.
Bautz, Sim., Wagenb., Matthäistr. 88.
Bautze, Fritz, Ober-Exped., Kaisergartenstr. 20, W. 1.
Bautzer, B., Schndrmstr., Gesch.: Theaterboul. 9. Wohn.: Suworowstr. 29.
Bayard, Alex., Kapt., Gartenstr. 15.
— Jos. Kas.', Kontorbmt., Sprenkstr. 29.
Baymakow, Th., Vicedir. d. Commerzbank, Antonienstr. 10, W. 5.
Bayroth, Andr., Mstr., Matthäistr. 88.
Bazar, Raf., Hsb., Champetr. Str. 119.
Bazarewsky, Stefan, Antonienstr. 5, W. 1.
Bazkis, Mich., Destillat., Apothekerstr. 38.
Beater, O., Frl., Elisabethstr. 6, W. 4.
Bebbers, Marz, Hdlr., Meisterstr. 16.
Beber, Fritz, Matrose, Schiffsstr. 25.
Bebras, Woizach, Hdlr., Lagerstr. 32.
Bebris, Anna, Wäsch., Revaler Str. 22.
— D., Dw., Rumpenhofsche Str. 5, W. 12.
— F., Schlosser, Alexanderstr. 161, W. 46.
— J., Kol.-Hdl., alte Mitauer Str. 54.
— Jan, Former, Nikolaistr. 41, W. 8.
— Jan, Fuhrm., Pokrowstr. 18, W. 48.
— Joh., Former, Mühlenstr. 8, W. 3.
— Karl, Tischlr., Gesellenstr. 6, W. 10.
— Mar., Wwe., Alschwanger Str. 4.
— Paul, Fuhrm., Rancksdamm 3.
Bebrit, J., Maurer, Säulenstr. 95, W. 6.
Bebry, Ernst, Krankenpfl., Grünstr. 3.
Bechmann, Elis., Wwe., Ritterstr. 63.
Alfred Beck, 2. G., Handelsvermittelung, Inh.: Alfr. Beck, Bischofsstr. 3, ☎ 2951.
Jacob Beck, 2. G., Glas-W. u. Glasfabrik. Inh.: Walter Beck, Wally Burchard, geb. Beck, Elsbeth Beck. Prok.: Carl Aug. Beck, Kontor: Sünderstr. 24, ☎ 378. Fabrik: Juliusstr., ☎ 1565.
Beck, Alfr., Inh. d. Firma, Thronfolgerboul. 4.
— Alide, Frl., Nikolaistr. 4, W. 10.
— Anna, Wwe., Honigstr. 2, W. 2.

Gummi-Artikel für landwirthschaftliche Maschinen, für Meiereien etc.
Gummi-Huf-Unterlagen, Equipagen-Gummi-Reifen.
Gummiwaaren-Fabrik „Russia"
Gebrüder Freysinger.

Krankenfahrstühle, Sportwagen, Turnapparate.

Karl Grünberg, Matthäistr. № 54, im eigenen Hause. Telephon № 2402. Die besten Gummireifen der Welt.

— Carl Aug., Aelt. großer Gilde, Inh. d. Firma Oskar Bockslaff, Prokur. d. Firma Jakob Beck, Dir. d. Rig. Stadt-Discontobank u. d. Akt.-Ges. R. H. Mantel, Thronfolgerboul. 4, Q. 4.
— Ed., Kellner, Dorpater Str. 20.
— Emil, Frisir-Salon, Herrenstr. 9. Wohn.: Altstadt 3, W. 18.
— Eug., Ww., Nikolaistr. 48, W. 2.
— F., Hg., Herrenstr. 25, W. 16.
— Heinr., Sattler, Aststr. 53.
— Jak., Dw., Sandstr. 10, W. 14.
— Karl, Mag., Inh. der Schreyenb.-Apotheke, Schreyenbusch 1, 38a, ☎ 2495.
— Karl, Schmied, Rumpenhof. Str. 17.
— Marie, Hsbn., Wwe., Wallstr. 21.
— Rob., Intendant, Schulenstr. 13.
— Rob., Kastellan d. gr. Gilde, Pferdestr. 22.
— Rob., Korrespond., Mühlenstr. 84.
— Rob., Schuhm., Schreiberstr. 2.
— Walter, Mitinh. d. Firma Jakob Beck, Juliusstr. 3.
Becken, Karl, Korbm., Alexanderstr. 49.
Arja Becker, 2. G., Man.-W., Inh.: Arja Becker, Brückenstr. 12.
Gustav Becker, 1. G., Eier-Export, Inh.: Joh. Becker, Reeperstr. 3, ☎ 262.
J. Becker & Co., 1. G., Eier-Export, Kommanditges., Ismar Goldstaub einz. offener Gesellschafter, Prok.: Adolf Eisolt, Mühlenstr. 153/155, ☎ 414.
M. Becker, 2. G., Manuf.-W., Inh.: Israel Mowscha Becker, Apothekerstr. 40.

Andr. Becker,
Herren-Garderoben-Geschäft,
Marienstr. 46, Qu. 2.

Becker. Sieh auch Bäcker u. Bekker.
— Alex., Bmt., Mittelstr. 2, W. 9.
— Andr., Fuhrm., Revaler Str. 63, W. 7.
— Andr., Schndr., Marienstr. 46, W. 2.
— Arja, Inh. dsr. F., Brückenstr. 12.
— Aron, Buchhdl., Herrenstr. 20.
— Aron, Hdlr., Steinstr. 20, W. 3.
— Aug. u. Max, Chorist, Romanowstr. 19.
— Bernh., ehem. Eisenb.-Betriebsdirektor, Ritterstr. 8a, W. 15.
— Charl., Wwe., Kirchenstr. 5, W. 7.
— Charl., Wwe., Säulenstr. 30, W. 40.
— Dav., Schlosser, Mitauer Ch. 48.
— Ed., Mech., Moorstr. 27.
— Elis., Frau, Nikolaistr. 52, W. 12.
— Ernst, Frisier-Salon, Mosk. Str. 15.
— Friedr., Drahtz., Goldinger Str. 7.
— Friedr., Weber, Grandstr. 7.
— Georg, Arrend., Stadtbmt., Nikolaistr. 4
— Gertr., Rentn., kl. Vegesacksholm 53.
— Gust., Drahtz., Lagerstr. 39, W. 7.
— Hans, Kfm., Turgenjewstr. 14.
— Herm., Priv., kl. Altonaer Str. 16.
— Hillel, Dampfmahlmühle, Katharinenstr. 18, ☎ 2659, wohnt Peterholmstr. 5.
— J., Rentn., Alexanderstr. 34, W. 23.
— J. M., Manufakturw.-Hdl., Apothekerstr. 40.
— Jan, Fleischer, Ambothen. Str. 4.
— Jan, Holztr., Alexanderboul. 1, W. 18.
— Jankel, Hdlr., 2. Weidendamm 25.
— Joh., Drahtz., Goldinger Str. 3.
— Joh., Inh. d. F. Gustav Becker, Reeperstr. 3.
— Jos., Schndr., Steinstr. 8, W. 10.
— Jos., Zimm., Pokrowstr. 13.
— Isr., Hsb., Apothekerstr. 40.
— Karl, Dw., Mühlenstr. 157, W. 13.
— Karl, Rentn., erbl. Ehrenb., Wallstr. 24.
— Karl, Schlosser, Alexanderstr. 186.
— Leibe, Hdlr., Dampfstr. 47, Q. 3.
— Mart., Artelltsch., Katharinendamm 4.
— Mich., Schlosser, Ritterstr. 76, W. 2.
— Minna, Aufw., Dorotheenstr. 23, W. 5.
— R., Arzt, Spr. 9—10½ und 5—6, Alexanderstr. 18, W. 3, ☎ 2057.
— R., Tischlermstr., Antonienstr. 4.
— Reinh., Musiklehr., Nikolaistr. 41.
— Vikt., vereid. Rechtsanw., Spr. 9—11, Elisabethstr. 16, W. 6.
— W., Schuhm., Dünaburger Str. 24.
— Walter, Fabrikmstr., Tuckumer Str. 11.
— Wilhelm., Wwe., Thronfolgerboul. 4.
Geo. M. Beckmann, 2. G., Stauer, Inh.: Maria Beckmann, geb. Mc. Culloch, Schloßstr. 7, ☎ 1423.

Karl Beckmann,
Marstallstrasse 24, Tel. 2588.
Vertreter der
Aktiengesellschaft
Lankowsky & Liccop,
Mitau,
Chocoladenfabrik,
Tintenfabrik,
Konservenfabrik.

Karl Beckmann, 2. G., Handelsverm., Inh.: Karl Joh. Beckmann, Marstallstr. 24, ☎ 2588.
Beckmann. Sieh auch Bekmann, Bäckmann und Böckmann.
— A. Th., Maurer, Revaler Str. 51.
— Alex., Insp. d. Anst. „Waldheim", kl. Eichenstr. 7.
— Alfr., Depotchefs-Geh., Alexanderstr., Wagendepot der elektr. Straßenb.
— Anna, Hdlrn., Torgelsche Str. 6, W. 9.
— Ans, Zim., Adlerstr. 10, W. 9.
— C., Rittersch.-Landmesser, Dorp. Str. 41
— D. J., Frau, Gertrudstr. 44, W. 14.
— Dav., Tschlr., Lotsenstr. 7.
— Emil, Fleischer, Alexanderstr. 138.
— Emil, Schuhm., Färberstr. 8, W. 8.
— F., Schmied, Gertrudstr. 109, W. 48.
— Friedr., Schlosser, Sprenkstr. 40, W. 4.
— Friedr., Schuhm., Bürgerstr. 6, W. 2.
— Friedr., Schuhm., Münzstr. 5, W. 7.
— George, Oberstauer, Bremerstr. 11.
— J., Glockenläuter, Johannishof 3.
— Joh., Dw., Nikolaistr. 10.
— Joh., Hsb., Bachstr. 12.
— Joh., Strb.-Schaffner, Alexanderstr. 125
— Joh., Wwe., Kalnezeemsche Str. 25b.
— Joh., Zimmerm., Baldohn. Str. 2a.
— John, Kfm., Kaisergartenstr. 20, W. 6.
— Jur., Kontordiener, Ritterstr. 147.
— K., Dw., Mühlenstr. 12, W. 15.
— Karl, Fleischer, Hospitalstr. 35, W. 39.
— Karl, Inh. dieser Firma, Vertreter d. A.-G. Lankowsky & Liccop, Fellinerstr. 1
— Maria, geb. Mc. Culloch, Inh. der Firma Geo M. Beckmann, Kaisergartenstr. 20, W. 6.
— Wilh., Schlosser, Adolfstr. 13.
— Wold., Schmied, Revaler Str. 33.
Beckur, Christ., Wwe., Newastr. 26.
Bedeitz, Elis., Hdlrn., Gertrudstr. 30, W. 7.
Bedine, Oss., Tschlr., Sadownikowstr. 18.
Bedrick, Emmeline, Fabr.-Bmtn., Mühlenstr. 74, W. 18.
Bedrit, Ed., Tschlr., Alexanderstr. 88.
— Jan, Vorarb., Alexisstr. 1.
— Marie, Wwe., Schlocksche Str. 57.
— Pet., Hsb., Holzhdl., Pernauer Str. 19.
Bedritzky, Otto, Böttcher, Grandstr. 2.
Bedrow, K., Maurer, Tulasche Str. 15.
Bedrschitzki, Jak., Bahnbmt., Rabenstr. 7.
Beeck, Ch., Frl., Theaterstr. 1, W. 7.
Beedris, Ans, Hdlr., Windstr. 31.
— Ans, Hsb., Aststr. 63.
— Mart., Maurer, Dünaburger Str. 49.
Beek, Aug., Bur.-Bmt., Alexanderstr. 97.
Beekmann, Paul., Frl., kl. Lagerstr. 12.
Beelis, Emilie, Schndrn., Ritterstr. 72.
— W., Bierverl., Marienstr. 72, W. 14.
Beelokapitow, Alex., Schleifer, Mühlgrabensche Str. 9.
Beeme, Edda, Wwe., Dünamünd. Str. 18b.
Beeren, Karl, Maurer, Marienstr. 95, Q. 8.
Beermann, Ch., Klempnerei, Gertrudstr. 4.
— H., Schuhm., Elisabethstr. 85a.
Beerne, Ed., Former, Alexanderstr. 68.
Beerne, Jak., Hausverw., Alexanderstr. 68.
Beerns, J., Vorarb., Suworowstr. 97.
Beesais, J., Aufs., Suworowstr. 83, W. 11.
— Jak., Schlosser, kl. Stationsstr. 5, Q. 2.
— Jahn, Hausbes., kl. Bullensche Str. 6.
— K., Hausbes., Schultzenhofsche Str. 24.
— Pet., Hg., kl. Lagerstr. 22.
Beesin, Pidr., Töpfermstr., Sprenkstr. 62.
Beete, A., Stauer, Todlebenboul. 10.
— J., Fuhrm., Ritterstr. 54, W. 12.
Begander, E., Masch., Gertrudstr. 109.
Beganski, Ibr., Kapt., Revaler Str. 40.
Begaschinsky, J., Bahnbmt., Gerberstr. 8.
Beger, Math., Schndrn., Marienstr. 99.
Begge, Al., Hausbes., Amts-Zimmermstr., Gertrudstr. 125, Q. 1.
— Joh., Wwe., Muckenholmsche Str. 21.
— Otto, Fabrikbmt., Suworowstr. 76.
Beggrow, Justine, Wwe., Mühlenstr. 25.
— Marie, Frau, Mühlenstr. 77, W. 8.
Begrow, Minna, Privat., Jaroslawsche Str. 30, W. 8.
Begunow, Dmitr. Sem.', Renteibmt., Moskauer Str. 113, W. 9.
— Wass., Hsbn., Suworowstr. 56, W. 1.
v. Behaghel-Adlerskron, M., Frau, Alexanderstr. 31, W. 12f.
Behgen, Mar., Wwe., Duntenh. Str. 44.
— R., Hsb., Duntenhof. Str. 44, W. 1.
Behhof alias Klimow, Alex., Unternehmer, Säulenstr. 52, W. 10.
Behk, Elis., Wwe., Kandauer Str. 11.
Behkin, Fr., Schuldien., Nikolaistr. 2.
Behlert, A., Alexanderstr. 84.
Behling, Aug., geb. Deringer, Wwe., Gertrudstr. 9, W. 1.
— Chr., Cand. jur., Buchh. d. Oekonomie-Amts, Bäckereistr. 12.
— Wolfg., Buchhltr.-Geh., Karolinenstr. 24
Behm, Libe, Wäsch., Marienstr. 124.
Behnja, R., Schuhm., Laboratoriumstr. 7.
Behnke, Emil, Prokurant der Firma A. v. Grotthuß, Dorpater Str. 20, W. 10.
— Otto, Schlosser, Goldinger Str. 7, Q. 2.
Behr, Helene Baronin, geb. v. Heyking, Kaisergartenstr. 4, W. 10.
— W. L. Baron, Abt.-Chef der Riga-Dr. Bahn, Ing., Mühlenstr. 53.
Behr, Adolf, Hsb., Schiffskapt., Grandstr. 2
Behr, Alb., Dr. med., Nervenkrankh., Spr. 10—12, Nikolaistr. 6, W. 5.
— Chaim, Schuhm., Romanowstr. 118.
— Ernst, Portier, Domplatz 17, W. 15.
— Fritz, Diener, Ritterstr. 44.
— Herm., Schaffner, Kandauer Str. 25.
— J., Dw., Schloßstr. 21.

Fabrik Rigaer Spielwaaren. **Vierecke & Leutke.** Fabrik: Mitauer Chaussée 9. Niederlage Theaterstr. 11

— Paul, Fabr.-Leiter, Gertrudstr. 58.
Behre, F., Frl., Alexanderstr. 31, W. 27.
Behrend, Malwine, Wwe., Mit. Ch. 43.
— Paw., Hdlr., Palissadenstr. 45, W. 18.
Behrendt, Gust., Kontorbmt., Appusensche Str. 11.
— Herm., Böttcher, Atgasen. Weg 1.
— Karl, Klarirer, Schulenstr. 38, W. 10.
— Paul, Hg., alter Lagerplatz 84a.
— Wilh., Privat., Appusensche Str. 11.
— Wilh., Sattler, Schulenstr. 38, W. 10.
Behrenfeld, F., Portier, Jägerstr. 2, W. 16.
Behrens, Aurora, KR-Wwe., Sprenkstr. 56
— Ed., Amts-Tischlrmstr., Romanowstr. 39.
— Jak., Wraker, Lubahnsche Str. 17.
— Olga, Wwe., Petrifriedhof 13, W. 11.
— Osw., Hg., Sprenkstr. 56, W. 2.
— Reinh., Hausverw., Alexanderstr. 94.
— Th., Vorarb., Brückenstr. 9, W. 12.
Behrenson, Leo, Tischlr., kl. Schwalbenstr. 3.
— Pet., Zimm., Matthäistr. 51, W. 4.
Behrenstein & Siff. 2. G., Tuchhdl., Inh.: Efr. Behrenstein u. Moses Siff, Kalkstr. 22.
J. Behrenstein, 2. G., Manufakt.-W., Inh.: Jankel Behrenstein, Weißenhof. Str. 2.

Hermann Behring
aus **Berlin**,
Atelier für engl. Damengarderobe,
Hauskleider, Blousen.
Spezialität: **Reitkleider.**
Sandstrasse 15.

Behring, Alex., Heizer, Champetr. Str. 36.
— Herm., Damenschndr., Sandstr. 15.
— Herm., Hsb., Salwensche Str. 120.
Behrkaln, Mart., Fuhrm., Peterh. Str. 2.
Heinrich Behrmann, 2. G., Modew., Inh.: Heinr. (Chaim) Behrmann, Sünderstr. 1, ☎ 2258.
Sch. Behrmann, 2. G., Mehl. Inh.: Schimen Behrmann, Marienstr. 5, ☎ 2518.
Behrmann, A., Wwe., Gertrudstr. 79.
— Abr., Feldscher, Jesuskirchenstr. 18.
— Aug. u. Wilh., Frl., Jägerstr. 4a, W. 9.
— B., Fleisch- u. Kol.-Hdl., Mühlgrab. Str. 9.
— Chaje, Korsetfabr., Marienstr. 10b.
— Chatzkel, Kurzw.-Hdl., Ziegelstr. 4.
— Gers., Holzhdlr., Gertrudstr. 62, W. 19
— Heinrich, Inh. ob. Firma, Gogolstr. 23
— Hirsch, Fuhrm., Jakobstädt. Str. 12.
— J., Schreiber, Schwimmstr. 21.
— Jak., Dw., Jesuskirchenstr. 7, W. 12.
— Jank., Mützenm., Palissadenstr. 25.
— Jtzig, Hdlr., Bergstr. 11, W. 3.
— Jud., Klempner, Alexanderstr. 69.
— Jul., Privat., Kalnezeemsche Str. 26.
— L., Kfm., Pferdestr. 3, W. 5.
— Markus, Klempner, Emmastr. 3 und Wilnasche Str. 22, ☎ 2434.
— Max Jak., Königsstr. 12, W. 21.
— Mendel, Hdlr., Fruchtstr. 4, Q. 1.
— Ows., Fleischer, Romanowstr. 94.
— Sch., Korsethdl., Herrenstr. 25 u. Mühlenstr. 117, W. 3.
— Sch., Inh. d. Firma, Marienstr. 5, ☎ 2518.
— Schol., Hdlr., Jesuskirchenstr. 1, W. 6.
— Srol., Schlosser, Ritterstr. 75, W. 6.
T. Behrs, 2. G., Trakteur, Inh.: Tönnis Behrs, Dorpater Str. 9, ☎ 2527.

Behrs, Lisa, Hausverw., Talstr. 12, W. 10.
— M., Hdlr., Schiffsstr. 22, W. 35.
— Sal., Hdlr., Mühlenstr. 84.
— Ten., Hg., Alexanderstr. 174, W. 56.
— Tön., Inh. d. Firma, Mühlenstr. 71.
— Wilh., Ankern., Mühlgrab. Str. 8.
Behrse, Joh., Masch., Gertrudstr. 115.
Joseph Behrsin, 2. G., Lederhdl., Inh.: Joseph Behrsin, Steinstr. 18, ☎ 2774.
Peter Behrsin, 2. G., Buchhdl., Inh.: Peter Behrsin, Suworowstr. 22, ☎ 3068.
Behrsin, sieh auch Bersin und Behrsing.
— A., Bahnbmt., Karlsstr. 7, W. 10.
— A., Dreher, Petersb. Ch. 11, W. 9.
— A., Fabr.-Bmt., Alexanderstr. 134.
— A., Glanzplätterei, Sprenkstr. 32.
— A., Hdlr., Marienstr. 28, W. 5.
— A., Hdlr., Suworowstr. 8, W. 11.
— A., Schndr., Dünamündesche Str. 46.
— A., Wwe., Newastr. 34, W. 7.
— A. F., Kanzleibmt., Säulenstr. 98.
— A. u. Jur., Zimm., Laboratoriumstr. 16.
— Ad., Böttcher, kl. Altonaer Str. 4.
— Alex., Hg., Alexisstr. 10, W. 4.
— Alex., Maler, Adlerstr. 18, W. 17.
— Alex., Schlosser, Bersohnsche Str. 6.
— Alex., Schmied, Muckenh. Str. 29.
— Alex., Telegr.-Bmt., Schwartzenh. Str. 2.
— Alfr., Parkettm., Bachstr. 9, W. 3.
— Alfr., Tischlr., Bärenstr. 9, W. 31.
— Amalie, Frl., Meisterstr. 2.
— Andr., Ankern., Friedrichsh. Ufer 10.
— Andr., Böttcher, Hilfsstr. 15.
— Andr., Expreß, Maurerstr. 10, Q. 3.
— Andr., Fuhrm., Färberstr. 17, W. 12.
— Andr., Priv., Falckenstr. 1, W. 4.
— Andr., Weber, Gesellenstr. 27.
— Andr., Zimmerm., Bienenstr. 17, Q. 2.
— Anna, Friseurgesch., Hospitalstr. 3.
— Anna, Hdlrn., Lubahnsche Str. 6.
— Anna, Plätterin, Artilleriestr. 52, Q. 4.
— Anna, Wäsch., Romanowstr. 62, W. 18.
— Anna, Weberin, Weißenhofsche Str. 10.
— Anna, Wwe., Friedrichsholm. Ufer 13.
— Anna, Wwe., Andreasstr. 1, W. 23.
— Anna, Wwe., Matthäistr. 121, Q. 16.
— Ans, Hausbes., Markusstr. 1, Q. 1.
— Ans, Schmied, Talsensche Str. 2, Q. 2.
— Arth., Bmt., Romanowstr. 27, W. 29.
— Aug., Maler, Säulenstr. 78, W. 21.
— Bernh., Dreher, Geierstr. 13.
— C., Schuhm., Dorpater Str. 6.
— Ch., Suworowstr. 30, W. 4.
— Chr., Maurer, Goldingerstr. 4.
— Chr., Schndr., Laubstr. 14/16, Q. 7.
— Christ., Maurer, Abgulden. Str. 11.
— Dav., Ankern., Kojenholm. Str. 21.
— Dav., Dw., Schulenstr. 3.
— Dav., Exped., Friedrichsstr. 7, W. 5.
— Dav., Fuhrm., Helenenstr. 2, Q. 4.
— Dav., Fuhrm., Teichstr. 12.
— Dav., Hutfabr., Alexanderstr. 18.
— Dav., Hsb., Wilnasche Str. 5, W. 1.
— Dav., Lehrer, Petersb. Ch. 93, W. 8.
— Dav., Maurer, Laboratoriumstr. 33.
— Dav., Maurer, Obststr. 2, W. 9.
— Dav., Schmied, Matthäistr. 95, Q. 14.
— Dav., Zimmerm., Hospitalstr. 5, W. 15.
— E., Salzmühle, 1. Weidendamm 15.
— E., Zimm., Matthäistr. 103, W. 61.
— Ed., Chef der Mühlgr. Post-Station, Mühlgrabener Str. 12a.
— Ed., Hg., Schlocksche Str. 14.
— Ed., Kistenfabr., Unionstr. 5/7.
— Ed., Mech., Artilleriestr. 11, W. 32.
— Ed., Schlosser, Suworowstr. 80, W. 32.
— Edde, Wwe., Kol.-Hdl., Artilleriestr. 36.

— Elisab., Schndrn., Kalnezeem. Str. 73.
— Emil, Masch., Mitauer Ch. 9.
— Emilie, Frl., Maurerstr. 10, W. 2.
— Ernst, Bahnbmt., Schreyenbusch 2, 29.
— Ernst, Färber, Charlottenstr. 19.
— Ernst, Hg., Moskauer Str. 176.
— Ernst, Korkenschndr., Stresowstr. 5.
— Ernst, Schmied, Feldstr. 4, W. 21.
— Ernst, Tischlr., Revaler Str. 48, W. 38.
— Eva, Hausbes., Hospitalstr. 23, Q. 1.
— Eva, Wwe., Hausbes., Artilleriestr. 52.
— F., Kol.-Hdl., Elisabethstr. 75, W. 11.
— F. D., Bahn-Telegr.-Bmt., Romanowstr. 33.
— Fr., Schmied, Hospitalstr. 4.
— Friedr., Hdlr., Säulenstr. 81, W. 14.
— Friedr., Schmied, Säulenstr. 98.
— Friedr., Zim., Säulenstr. 34, W. 53.
— Fritz, Baumat.-Hdlr., Gertrudstr. 41.
— Fritz, Kellner, Romanowstr. 37, W. 3.
— Fritz, Kutscher, Asuppensche Str. 1.
— Fritz, Malermstr., Matthäistr. 84.
— Fritz, Masch., Hammerstr. 4.
— Fritz, Milchhdlr., Revaler Str. 92, W. 4.
— Fritz, Schuhm., Artilleriestr. 33, W. 6.
— Fritz, Tischlr., Maurerstr. 10, W. 11.
— Fritz, Tischlr., Ritterstr. 6.
— G., Exped., Gertrudstr. 70, W. 26.
— G., Oberkellner, Marienstr. 24, W. 20.
— Gabr., Logenschließer, Säulenstr. 65.
— Ged., Träger, Edwahlensche Str. 1.
— Georg, Hausbes., Grenzstr. 6, Q. 1.
— Georg, Monteur, Selburgsche Str. 2.
— Georg, Schiffskapt., Schlocksche Str. 9. ☎ 2242.
— Georg Jw.', Bahnbmt., Mühlenstr. 20.
— Gottl., Steindr., Grenzstr. 6, Q. 6.
— Gust., Hsb., Brückenstr. 24.
— Gust., Schmied, Revalerstr. 41.
— Hans, Schlossermstr., Zaunstr. 1.
— Hans, Zimmerm., Lagerstr. 44, W. 5.
— Heinr., Holzwr., Oskarstr. 1.
— J., Buchhltr., Newastr. 27, W. 2.
— J., Dreher, Treydensche Str. 5, W. 25.
— J., Dw., Münzstr. 3, Q. 9.
— J., Hdlr., Alexanderstr. 69, W. 14.
— J., Hausbes., Säulenstr. 114, Q. 4.
— J., Holzhdl., Dorpater Str. 88.
— J., Messerschm., Taubenstr. 39, W. 9.
— J., Milchhdl., Newastr. 26.
— J., Schlosser, Marienstr. 28, W. 17.
— J., Schndr., Mitauer Ch. 18, W. 5.
— J., Schndr., Mühlenstr. 63, W. 13.
— J., Wwe., Gerberstr. 11, W. 9.
— J. u. P., Hdlr., Alexanderstr. 69.
— Jak., Geschäftsf., Hasenholm. Ufer 4.
— Jak., Glasschl., Grandstr. 4.
— Jak., Hdlr., Wolmarsche Str. 31.
— Jak., Hg., Thronfolgerboul. 3.
— Jak., Hsb., Polangensche Str. 12.
— Jak., Hsb., Fuhrm., Appusen. Str. 12.
— Jak., Holzhdlr., Schwartzenh. Str. 2.
— Jak., Maler, Mühlenstr. 88, W. 6.
— Jak., Schlosser, Sternstr. 31, W. 3.
— Jak., Schlosser, Suworowstr. 115.
— Jak., Schrifts., Schwartzenhof. Str. 2.
— Jak., Schuhm., Apothekerstr. 30.
— Jak., Wächter, Gesellenstr. 22, W. 2.
— Jak., Zimm., Dorotheenstr. 15, W. 4.
— Jak., Zimm., Rumpenhofsche Str. 8.
— Jak., Zimmerm., Ritterstr. 77, Q. 35.
— Jan, Rumpenhofsche Str. 19, W. 18.
— Jan, Diener, Säulenstr. 53, W. 26.
— Jan, Drechsler, Kostromasche Str. 1.
— Jan, Dreher, Wolmarsche Str. 26.
— Jan, Dw., Georgenstr. 7.
— Jan, Dw., Revaler Str. 57b, W. 5.
— Jan, Former, Unionstr. 10, W. 5.

H. F. Hassel, Marstallstr. 24.
Telephon 269.
Lieferungsgeschäft für Maschinen und Technische Bedarfsartikel.
1000 Holzriemscheiben.

Verstellbar als Tisch und Stuhl. **Kinderstühle und Pulte** verstellbar für jedes Alter.

Karl Grünberg, Matthäistr. № 54, im eigenen Hause. Telephon № 2402. Die besten Gummireifen der Welt.

— Jan, Fuhrm., Laboratoriumstr. 28.
— Jan, Gemüsehdlr., Mit. Ch. 26.
— Jan, Hdlr., Newastr. 26, W. 49.
— Jan, Hg., Dampfstr. 74.
— Jan, Hsb., Matthäistr. 92, W. 3.
— Jan, Hsb., Saukensche Str. 4.
— Jan, Holzwr., Thüringen. Str. 35.
— Jan, Kutscher, kl. Lagerstr. 32, W. 4.
— Jan, Kutscher, Mühlenstr. 67, W. 19.
— Jan, Kutscher, Treydensche Str. 5.
— Jan, Mälzer, Brückenstr. 6.
— Jan, Maler, Ritterstr. 58, W. 12.
— Jan, Maler, Ritterstr. 111, W. 42.
— Jan, Maurer, Laboratoriumstr. 26.
— Jan, Maurer, Ritterstr. 121, W. 34.
— Jan, Sattler, Ritterstr. 45, W. 10.
— Jan, Schlosser, Ritterstr. 119, W. 15.
— Jan, Schmied, Maurerstr. 10, W. 9.
— Jan, Schuhm., Feldstr. 16, W. 31.
— Jan, Schuhm., Rumpenhof. Str. 19.
— Jan, Strb.-Schaffner, Petersb. Ch. 36
— Jan, Tschlr., Ambothensche Str. 18.
— Jan, Tschlr., Konradstr. 8.
— Jan, Träger, Adolfstr. 5.
— Jan, Unterstauer, Dorotheenstr. 24.
— Jan, Vorarb., Bockstr. 3, W. 30.
— Jan, Vorarb., Petersb. Ch. 97, W. 19.
— Jan, Vorarb., Schreyenbusch 4, 23.
— Jan, Wächter, Martinshofsche Str. 10.
— Jndr., Bäcker, Färberstr. 2, W. 17.
— Jndr., Flachshdlr., Dorpater Str. 24.
— Joh., Amtsschndrmstr., Schmiedestr. 21.
— Joh., Amtsstellmachermstr., Wendensche Str. 32, Q. 13.
— Joh., Ankern., Hasenholmsches Ufer 11.
— Joh., Dw., Lagerstr. 42, W. 6.
— Joh., Fleischer, Pokrowstr. 18, W. 1.
— Joh., Gartenaufs., verlängerte Ritterstr., Gartenbau-Verein, ☎ 1811.
— Joh., Hsb., Kalnezeemsche Str. 75.
— Joh., Kommiss., Grobinsche Str. 3.
— Joh., Maler, Stintseestr. 23, W. 2.
— Joh., Masch., Alexanderstr. 158.
— Joh., Schiffskapt., Jakobst. Str. 31.
— Joh., Schlosser, Mastenstr. 2, W. 12.
— Joh., Schlosser, Ritterstr. 66, W. 18.
— Joh., Schndr., Pferdestr. 14.
— Joh., Schuhm., kl. Lagerstr. 44.
— Joh., Schuhm., Oskarstr. 8, W. 5.
— Joh., Packer, Turmstr. 19, W. 4.
— Joh., Wagenb., Schreyenbusch 5, 5.
— John, Zahn-Techn., Mühlenstr. 90.
— Joseph, Jnh. ob. Firma, Ernestinenstr. 3.
— Jul., Fuhrm., Rabenstr. 7, W. 5.
— Jul., Hdlrn., Revaler Str. 36, W. 13.
— Jul., Heizer, Glockenstr. 5.
— Jul., Hsb., Bauskesche Str. 39, W. 1.
— Jul., Schuhm., Säulenstr. 73, W. 4.
— Jul., Wwe., Kalnezeemsche Str. 107.
— Jur., Hsb., Moskauer Str. 45, W. 3.
— Jur., Hsb., Salwensche Str. 88.
— Jur, Holzhdl., Suworowstr. 91, wohnt Revaler Str. 36.
— Jur, Milchhdlr., Sternstr. 20, W. 12.
— Jur., Schlosser, Alexanderstr. 134.
— Jur., Schuhm., Wolmarsche Str. 35.
— Jw., Hdlr., Bienenstr. 15, W. 8.
— Jw., Holzhdl., Marienstr. 42, ☎ 1811.
— Jw. Mich., vereid. Rechtsanw., Spr. 9—11 u. 5—6, Parkstr. 2, ☎ 2693.
— K., Arzt, Spr. 9—8, Sonnt. 9—2, f. Unbem. 8½—9, Alexanderstr. 104.
— K., Hdlr., Grasstr. 1, W. 8.
— K., Hdlr., Küterstr. 1, W. 5.
— K., Tschlr., Newastr. 26, W. 85.
— K., Tschlr., Treydensche Str. 5, W. 27.
— K. u. A., Drahtz., Revaler Str. 32.

— K. T., Kol.-Hdl., Petersb. Ch. 27.
— Karl, Bautschlr., Kalugasche Str. 19.
— Karl, Bmt., Pernauer Str. 11, W. 40.
— Karl, Expreß, kl. Lagerstr. 28, W. 3.
— Karl, Expreß, Windauer Str. 8.
— Karl, Fuhrm., Ritterstr. 6, W. 2.
— Karl, Hg., Alexanderstr. 158.
— Karl, Hg., Alexanderstr. 174, W. 3.
— Karl, Hausbes., Sessausche Str. 6.
— Karl, Hausverw., Sternstr. 7, W. 1.
— Karl, Heizer, Bauskescher Weg 1.
— Karl, Holzhdl., 1. Weidendamm 15.
— Karl, Kutscher, Mühlenstr. 3, W. 41.
— Karl, Maler, Feldstr. 6.
— Karl, Maurer Suworowstr. 91, W. 4.
— Karl, Schlosser, Schreyenbusch 1, 5.
— Karl, Schuhm., Mühlenstr. 59, W. 11.
— Karl, Sortierer, Charlottenstr. 19.
— Karl, Stadtbmt., Romanowstr. 59.
— Karl, Steinh., Alschwangerstr. 4.
— Karl, Tschlr., Werft., Heinrichstr. 18.
— Karl, Vorarb., Suworowstr. 97, W. 32.
— Karol., Wäsch., Pilgerstr. 4.
— Karol., Wwe., Laboratoriumstr. 5, W. 9.
— Konst., Tschlr., Revaler Str. 75.
— Kr., Wwe., Suworowstr. 77, W. 14.
— Krischj., Tschlr., Ernestinenstr. 13.
— Krist., Maurer, Torgelsche Str. 1.
— L., Wäsch., Schreyenbusch 1, 24.
— L., Wwe., Säulenstr. 80, W. 6.
— Lise, Frl., Gymnastikstr. 11.
— Lise, Wwe., Schreyenbusch 2, 39a.
— Louise, Hausbes., Abguld. Str. 11.
— M., Exped., Marienstr. 4, W. 26.
— M., Frau, Romanowstr. 62, W. 9.
— M., Fuhrm., Artilleriestr. 6.
— M., Milchhdlr., 2. Weidendamm 23.
— M., Portier, Nikolaistr., Reichsb.-Geb.
— M., Wwe., Moorstr. 1.
— Mad., Wwe., Alexanderstr. 78, W. 9.
— Marie, Pension, Königsstr. 32, W. 27.
— Marie, Wwe., Hsb., Rabenstr. 20.
— Mart., Böttcher, Alschwangerstr. 11.
— Mart., Braumstr., Matthäistr. 49.
— Mart., Dw., Thronfolgerboul. 19.
— Mart., Fleischer, Artilleriestr. 10.
— Mart., Hdlr., Jesuskirchenstr. 1, Q. 12.
— Mart., Hdlr., Petersb. Ch. 97, W. 9.
— Mart., Hsb., Schiffskapt., Kalnezeem. Str. 149.
— Mart., Kol.-Hdl., Gertrudstr. 31.
— Mart., Korkenschndr., Ritterstr. 149.
— Mart., Masch., Kalnezeem. Str. 18.
— Mart., Maurer, Alexanderstr. 87.
— Mart., Photogr., Matthäistr. 92.
— Mart., Schlosser, Dompl. 7, Q. 5.
— Mart., Schlosser, Waffenstr. 12.
— Mart., Tschlr., Moskauer Str. 233.
— Mart., Tschlr., Revaler Str. 65.
— Mart., Untern., Hasenh. Ufer 7.
— Mart., Zimm., Schulenstr. 38, W. 12.
— Marz, Tschlr., Rumpenhof. Str. 5.
— Matth., Schlosser, Alexanderstr. 145.
— Mich., Bmt., Gertrudstr. 23.
— Mich., Fuhrm., Revaler Str. 68.
— Mich., Maurer, Ebelshof. Weg 17.
— Mich., Schlosser, Sprenkstr. 57.
— Mik., Fuhrm., Hospitalstr. 5, W. 9.
— Mik., Hausbes., Oskarstr. 18.
— Mik., Kellermstr., Sprenkstr. 34b, Q. 8.
— Mik., Vorarb., Suworowstr. 140.
— Mikel, Hsb., Revalerstr. 62, W. 1.
— Minna, Kol.-Hdl., Wendensche Str. 32.
— Minna, Schndrn., Kasernenstr. 3.
— Minna, Wäschehdl., Alexanderstr. 182.
— N., Maurer, Romanowstr. 48, W. 10.
— N. M., Bahn-Telegr.-Bmt., Revaler Str. 62.

— Nik., Oberkoch, Königsstr. 13, W. 4.
— O., Schndr., Mühlenstr. 38, W. 4.
— Otto, Schmied, Laboratoriumstr. 21.
— Otto, Schmiedemstr., Petersb. Ch. 43.
— Otto, Techn., Marienstr. 86, W. 2.
— Otto, Tschlr., Sägerstr. 1.
— P., Hausbes., Suworowstr. 41.
— P. J., Bahnbmt., Suworowstr. 140.
— Paul, Buchhltr., Revaler Str. 32.
— Paul., Dw., Altstadt 19, W. 9.
— Pet., Bankbmt., Romanowstr. 20a.
— Pet., Drahtz., Eckausche Str. 1.
— Pet., Dreher, Hapsaler Str. 3.
— Pet., Dw., Suworowstr. 142, Q. 9.
— Pet., Fischer, Hasenholm. Ufer 9.
— Pet., Fuhrm., Bärenstr. 10, W. 1.
— Pet., Hsb., Jnh. ob. Firma, Dir. d. 3. Rig. Spar- u. Vorschußkasse, Newastr. 27, W. 3.
— Pet., Kontorbmt., Kapselstr. 4.
— Pet., Kol.-Hdlg., Matthäistr. 72.
— Pet., Kutscher, Aahofsche Str. 3.
— Pet., Maurer, Friedensstr. 5, W. 5.
— Pet., Maurer, Gymnastikstr. 27.
— Pet., Priv., Pokrowstr. 7.
— Pet., Schlosser, Alexanderstr. 78, W. 11.
— Pet., Schlosser, Revaler Str. 3.
— Pet., Schmied, Sprenkstr. 50, W. 24.
— Pet., Schndr., Artilleriestr. 19, W. 12.
— Pet., Tschlr., Suworowstr. 120, W. 21.
— Pet., Töpfer, Peterholmsche Str. 13.
— Pet., Wächter, Petersb. Ch. 27, W. 25.
— Pet., Wächter, Ritterstr. 111, W. 18.
— Pet., Zimm., Charlottenstr. 19.
— Pet., Zollauff., Färberstr. 4, W. 17.
— Pet., Zollbes., Wendensche Str. 13.
— Pet. Petr.', Maurer, Friedensstr. 5.
— R., Hdlr., Parkstr. 1a, W. 20.
— R., Schausp., Gertrudstr. 55, W. 8.
— Reinh., Fleischer, Marktstr. 1.
— Rud., Dreher, Kalnezeemsche Str. 107.
— Rud., Hdlr., Dorotheenstr. 16, W. 8.
— Rud, Wraker, Wilnasche Str. 5.
— Sim., Diener, Jungfernstr. 15, W. 15.
— Sim., Fuhrm., Revaler Str. 89, W. 25.
— Sim., Maurer, Revaler Str. 77, W. 10
— T., Wwe., Dorpater Str. 37, W. 2.
— Theod., Ankern., Moskauer Str. 109.
— Theod., Techn., Wallstr. 5, W. 8.
— Theoph., Wwe., Säulenstr. 65, W. 9.
— Thom., Mech., Romanowstr. 33, ☎ 2809.
— Tim., Schuhm., Alexanderstr. 78, W. 43.
— Wilh., Drahtz., Dorpater Str. 89.
— Wilh., Fuhrm., Bärenstr. 10, W. 3.
— Wilh., Kol.-Hdl., Bärenstr. 23, W. 1.
— Wilh., Kol.-Hdl., Suworowstr. 39.
— Wilh., Maurer, Säulenstr. 78, W. 23.
— Wilh., Maurer, kl. Vegesacksholm 6.
— Wilh., Schmied, Matthäistr. 123, W. 8.
— Wilh., Schndrn., Oskarstr. 21.
— Wold., Hg., Hospitalstr. 7.
— Wold., Schmied, Laboratoriumstr. 21.
Behrsing, Charl., geb. Zieper, kl. Schmiedestr. 19, W. 6.
— Ed., Techn., Suworowstr. 41, W. 4.
— Gebr., Sägemühle, Hapacksgraben, ☎ 941.
— J., Postbmt., Alexanderstr. 92.
— J., Strippenband- u. Garnfabr., Grabenstr. 6.
— Joachim, Werkmstr., Hilchenstr. 1.
— Karl Th., Jakobsstr. 3, W. 11.
— Mar., Bur.-Bmtn., kl. Schmiedestr. 19.
— Osk. Jw.', Techn., Romanowstr. 73.
— Rud., Alexanderstr. 69, W. 22.
— Selma, Zahnärztin, Elisabethstr. 67.

Fabrik Rigaer Spielwaaren. Vierecke & Leutke. Fabrik: Mitauer Chaussee 9. Niederlage Theaterstr. 11

Behrskaln, Friedr., Gießer, Petersb. Ch. 27.
— Fritz, Schmied, Petersb. Ch. 81, W. 1.
— J., Schlosser, Romanowstr. 59, W. 20.
— Karl, kl. Vegesacksholm 61.
Behrsohn, Jak., Hsb., Wendensche Str. 33.
Behrson, Jndr., Fuhrm., Hapsalerstr. 16.
Behrwald, Luise, Wwe., Hofesstr. 16.
Behter, Ed., Kfm., Romanowstr. 71, W. 15.
Behting, A. K., KS, Reichsbankbmt., Marienstr. 24, W. 13.
— Ed., Jng., Mühlenstr. 74, W. 14.
— Joh., KU, Bmt., Marienstr. 9.
— Karl, Maurer, Petersb. Ch. 118.
— Karl Heinr., Stadtbmt., Gertrudstr. 61
— Krisch., Hausbes., Walterstr. 2, Q. 1.
— M., Wwe., Jakobsstr. 28, W. 16.
— Pet., Fischer, Ballastdamm 66.
— R., Bankbmt., Suworowstr. 15, W. 6.
— Th., Hg., Mühlenstr. 74, W. 14.
— Th., Vers.-Bmt., Marienstr. 24.
Behtsch, J., Hausvater im Nachtasyl, Marienstr. 49, W. 11.
Beibinsohn, Roch., Hdlr., Mosk. Str. 56.
Beibst, Joh., Holzhdl., Dünamünd. Str. 1
Beickert, Andr., Schuhm., Kirchenstr. 5.
Beickmann, Chr., Hsb., Ebelshof. Weg 15.
Beier, Heinr., Bmt., Peterholmstr. 5.
— Jurre, Schmied, Schlockſche Str. 67.
Beigerow, Joh., Geschäftsf., Mühlenstr. 77
Beijer, Girt, Bäckerei, Marienstr. 93.
Beijor, Kaj., Schuhm., Konradstr. 16.
Beikas, A. F., Kanzleibmt., Lagerstr. 48.
Beiker, Sam., Hsb., Schuhm., Jakobstädtische Str. 26, W. 1.
Beikmann, Joh., Schndr., Kalnez. Str. 76.
— Jul., Kol.-Hdl., Sternstr. 29, W. 3.
— Karl, Maurer, Revaler Str. 64.
— Karl, Schmied, Helenenstr. 18, W. 4.
Beiksche, Off., Fuhrm., Alexanderstr. 176.
Beikschen, Aug., Maler, Friedensstr. 19.
B. H. Beilinsohn, 2. G., Getreide, Inh.: Behr Beilinsohn, Elisabethstr. 95, ☎ 2198.
Beilinsohn, B. H., Inh. dieser Firma, Elisabethstr. 95.
Beimann, Emilie, Hsbn., Gymnasiststr. 7.
— Karl, Tschlr., kl. Moskauer Str. 27.
— Karl, Wagenb., Säulenstr. 107.
Bejnar, J., Bankbmt., Ritterstr. 84.
Beinar, Matth., Tschlr., kl. Lagerstr. 44.
— Wold., Bmt., 2. Weidendamm, Güterbahnhof 5.
Beinarowitsch, sieh auch Beynarowitsch.
— Ant., Böttcher, Cementstr. 16.
— Konst., Schuhm., Dünaburger Str. 52.
— P., Fris., Amtsmstr., Dorpat. Str. 13.
— Pet., Friseur, Alexanderstr. 53.
Beinart, Kaj., Dw., Dünaburgerstr. 23.
— Schmul, Schuhm., Palissadenstr. 35.
Beinartz, J., Werkmstr., Alexanderstr. 147a
Beinerowitz, Hyppol., Exped., Marienstr. 91.
— Joh., Schuhm., Alexanderstr. 147a.
Beinert, Arv., Fabrikbmt., Alexanderstr. 156, W. 3.
— F., Schuhm., Antonienstr. 15, W. 16.
— F., Schuhm., Revaler Str. 47.
— Ottilie, Wwe., Wendensche Str. 2.
— Val., Korresp., Alexanderstr. 156.
Bejomka, Behr, Schuhm., Mosk. Str. 76.
Beiran, Rich., Tschlr., Ebelshof. Weg 2.
Beirant, A., Dreher, Bersohn. Str. 6.
— J., Masch., Bersohnsche Str. 6.
Beirot, Andr., Kol.-Hdl., Spargelstr. 5.
— Jak., Tschlr., Marienstr. 134, W. 8.
— M., Viehhdlr., Marienstr. 17, W. 28.
— Pet., Bäcker, Schreyenbusch 2, 34.
Beische, Dav., Weber, Palmstr. 9.

Beischen, Vikt., Tschlr., Suworowstr. 29.
Beisitzer, Dav., Dreher, Wiesenstr. 5, W. 1.
Beisohn, Pet., Dw., Nikolaistr. 1, W. 5.
Beisot, Pet., Dw., Theaterboul. 9, W. 3.
Beite, Karl, Schndr., Matthäistr. 31.
Beitel, Leibe, Schndr., Asylstr. 22, W. 3.
Beitendorf, Theod., Hsb., Zeltstr. 2, W. 1.
Beitik, Pet., Kol.-Hdl., Hospitalstr. 29.
Beitin, Krist., Ankern., Strusenstr. 1.
Beiting, Anna, Wwe., Grenzstr. 6.
Beitler, L., Schuhm., Sägerstr. 4.
— Leiser, Hdlr., Moskauer Str. 52.
Beitziger, Ed., Tschlr., Suworowstr. 79.
Beitzker, Joh. C., Fabr.-Bmt., Alexanderstr. 135, W. 8.
Beiziger, Am., Hebamme, Rabenstr. 15.
— Osk. Joh., Mech., Karolinenstr. 31.
Bekasow, Afon., Zimm., kl. Palissadenstr. 10, W. 8.
Bekis, Karl, Zimm., Gustavstr. 1, W. 3.
Bekis, P. J., Bez.-Ger.-Bmt., Alexanstr. 94.
Bekke, Chr., Zimm., Rumpenhof. Str. 23.
— J., Expreß, Trinitatisstr. 22, W. 21.
— J., Wächter, Abaushofsche Str. 18.
Bekker, Aug., Man.-W.-Hdlrn., Dorpater Str. 13.
— Jan, Hsb., Marktpächter, kl. Lagerstr. 49.
— M., Frisir-Salon, Moskauer Str. 51.
— Pet., Masch., Dorotheenstr. 3, W. 13.
Bekmann, sieh auch Bäckmann, Beckmann und Böckmann.
— Anna, Wwe., Mitauer Ch. 29.
— Ans, Hsb., Salvensche Str. 107.
— E., Fr., Suworowstr. 25, W. 6.
— Ernst, Schlosser, Bersohnsche Str. 6.
— Fritz, Dw., Schlockſche Str. 31.
— Fritz, Schiffsarb., Sophienstr. 1.
— Jan, Expreß, Rabenstr. 4, W. 18.
— Joh., Auss., Schreyenbusch 4, 7.
— Theod., Schndr., Gertrudstr. 121.
Beks, Jan, Maurer, Bienenstr. 11, W. 21.
Belag, Jan, Wächter, Kischinew. Str. 9.
Belagonow, Nikit., Masch., Wilnasche Str. 22
Belajew, sieh auch Beljajew.
— Jw., Lithogr., Alexanderstr. 79, W. 3.
— Kir., Vergold., Moskauer Str. 263.
— Leiser, Holzhdlr., Sadownikowstr. 13.
— Nik., Bmt., Romanowstr. 111, W. 16.
— Pelag., Wwe., Romanowstr. 111.
Belau, Karl, Tschlr., Matthäistr. 93.
Beldau, G., Dr. med., Spr. 10—12 u 4—6, Kalkstr. 8, W. 1.
Bele, K., Stud., Romanowstr. 59.
Belenko, Stef., Maler, Hospitalstr. 3.
Belenkow, Nik., Sattler, Palissadenstr. 45.
Beler, Joh., Mech., Katharinendamm 9.
Beletzky, P., Hdlr., Ludwigsstr. 2.
Belewitsch, Andr., Masch., Romanowstr. 113
— Andr., Verkäuf., Dünaburger Str. 44.
— Ant., Bahnbmt., Katholische Str. 50.
— Ant., Kol.-Hdl., Palissadenstr. 13.
— J. J., Masch., Gertrudstr. 117.
— Jul., Zollbmt., Romanowstr. 84, W. 8.
— Matw., Ankern., Mühlenstr. 169.
Belewitz, Ad., Zimm., Johannishof 3.
Belewski, Pet., Tschlr., Bausk. Str. 57.
Belewsky, Jos., Töpfer, Wolfsstr. 5.
— K., Auss., Gertrudstr. 97, W. 8.
Belgard, D. W., SR, Glied d. Bezirks-Ger., Newastr. 36, W. 9.
Belgisch. Konsulat, Schwimmstr. 32, ☎ 113
Beljajew. Sieh auch Belajew.
Beljajew, Jw. S., TR, Geschäftsf.-Geh. am Polyt., Kirchenstr. 12, W. 7.
— Jw., Schaffner, Palissadenstr. 1, Q. 3.
— Matw., Hg., Moskauer Str. 265.
— P., Kanzleibmt., Kirchenstr. 12.

— Vikt. A., Reichsb.-Bmt., Matthäistr. 31
Beljak, M., Klempnerwerkst., Dünaburger Str. 2.
Beljakow, A., Bmt., Dorotheenstr. 6.
— Alex., Hg., Dorotheenstr. 13, W. 5.
— Alex., Kontorbmt., Doblen. Str. 4a.
— Jw., Kfm., Neustr. 5, W. 2.
— Pel., Frl., Sadownikowstr. 47.
— Pet., Werkmstr., Talsensche Str. 2.
— S. O., Bmt., Alexanderboul., Geb. des Friedensrichter-Plenums.
Beljatschitz, Jgn., Lehrer, Kathol. Str. 23.
Beljatzky, Jw., Schlosser, Torfstr. 3.
— Theod., Messerschm., Torfstr. 3.
Beljawsky, Ad., Untermstr., Asylstr. 24.
— Sin., Wirtin, Säulenstr. 52, W. 4.
— Wilh., Sekr., Palissadenstr. 25, W. 21.
Belikow, O. M., Frl., Lehrn., Basteiboul. 9, W. 13.
— Pet., Masch., Tempelstr. 6, W. 1.
Belikowsky, Nikif., Bahnbmt., Atlasstr. 6.
Belinas, Wik., Masch., Estenstr. 6a.
Belinski, Leon, Hdlr., kl. Bergstr. 6, W. 21.
— Mord., Hdlr., Sadownikowstr. 21.
— Urs., Wwe., Ritterstr. 93, W. 15.
Belis, Willum, Schriftf., Marienstr. 72.
Belison, Leib, Glaser, Marienstr. 104.
Beljunas, St., Zimm., Ehstenstr. 11.
Belkewitsch, W., Verk., Romanowstr. 92.
Belkowski, Jos., Träger, Pernauer Str. 24
Belli, F. A., Accisebez.-Insp.-Geh., Felliner Str. 3a, W. 8.
Bellin, Wilh., Bahnbmt., Staarstr. 1.
Belling, Jak., Fleisch., Matthäistr. 57.
Bellonin, E. W., Reichsb.-Bmt., Margaretenstr. 16, W. 2.
Bellow, Jan, Tschlr., Säulenstr. 112.
Belogolowow, N., Dr. med., Spr. 3—4 u. 5—7, Alexanderstr. 1, ☎ 1217.
Belogrudow, Ark., Hg., Suworowstr. 26.
— D. G., Bankbmt., Romanowstr. 59.
Beloi, M., Kol.-Hdl., Marienstr. 55.
Belojewzew, Dm., Oberst, Säulenstr. 46.
Belonogow, J., Hdlg.-G., Romanowstr. 82.
— Prask., Wwe., Romanowstr. 82, W. 5.
Belorabo, Abr., Kfm., Mühlenstr. 86.
Beloschinsky, Mich., Hdlr., Gesellenstr. 22.
Belostotzky, Dim. J., Oberstl., Bat.-Kom., Sandstr. 10, W. 10.
Beloussow, Alex., Holzhdlr., Jaroslawsche Str. 7, W. 23.
— Elis., Hausverw., Alexanderstr. 122.
— Fewronja, Hausbes., Jarosl. Str. 88.
— J. P., Reichsb.-Bmt., Revaler Str. 41
— Jw., Tschlr., Fischerstr. 9, W. 8.
— Wass., Hg., Alexanderstr. 122.
Below, A., Hdlr., Pauluccistr. 3, W. 16.
— Agaf., Tschlr., Jaroslaw. Str. 7.
— Dm., Auss., Alexisstr. 8, W. 15.
— J., Fuhrm., Jaroslawsche Str. 90.
— M. J., Bahnbmt., Marienstr. 50.
— Marie, Schndrn., Jakobstädt. Str. 9.
— Serg., Bmt., Katharinendamm 20a.
— Wass., Dw., Turgenjewstr. 21, W. 13.
Belowsky, Dav., Hdlr., Sadownikowstr. 17.
Belsky, Bol., Bahnbmt., Schreyenbusch 1, 7.
— Franz., Wwe., Dünaburger Str. 49.
— Franz., Wwe., Matthäistr. 31, W. 38
— Jgn., Bahnbmt., Schreyenbusch 1, 5.
— Jw. u. Off., Bahnbmt., Schreyenb. 1, 5.
— L. P., Geschäftsf. d. Bez.-Akz.-Verw., Säulenstr. 51.
— Wass., Kfm., Romanowstr. 70, W. 3.
Belsler, Alb., Auss., Mühlenstr. 27, Q. 3.
Belt, A., Tschlr., Mühlenstr. 79, W. 8.
— F. R., Exped., Gesellenstr. 27, W. 14.
— Jan, Stauer, Altonaer Str. 24.
Belte, Karl, Hsb., Bausk. Weg 3.

Gummiwaaren-Fabrik „Russia“ Gebrüder Freysinger.
Gummi-Artikel für landwirthschaftliche Maschinen, für Meiereien etc.
Gummi-Huf-Unterlagen, Equipagen-Gummi-Reifen.

Kinder-Wagen, -Betten und -Velocipede.

Karl Grünberg, Matthäistr. № 54, im eigenen Hause. Telephon № 2402. Die besten Gummireifen der Welt.

Belten, Eva, Wwe., kl. Milchstr. 9.
Beltenew, J., HR, Lehrer, Matthäistr. 46a, W. 2.
Beltin, Pet., Schiffskapt., Grabenstr. 31a.
Belting, Joh., Tschlr., Ritterstr. 111.
Beltschenko, Mich., Hsb., Schreyenb. 6, 10.
Beltsohn, Alma, Wwe., Alexanderstr. 172.
— Harry, Fabrikbmt., 1. Weidend. 10.
Beltz, Heinr. Joh.', Apostol. Prediger, Friedensstr. 39.
Belunas, Jos., Fuhrm., Schwartzenhoffsche Str. 8.
— Wik., Fuhrm., Jaroslaw. Str. 70.
Belutze, Joh., Maurer, Mühlenstr. 15.
Belz, Karl, Werkmstr., Schoonerstr. 5.
Belzow, Iw., Bahnbmt., Jakobst. Str. 14.
— Kath., Kol.-Hdl., Jakobstädt. Str. 14.
Bember, Anna, Wwe., Elisabethstr. 16.
— Joh., Schlosser, Offizierstr. 3.
— Mart., Tischlr., Sternstr. 3, Q. 23.
— Mik., Stauer, Charlottenstr. 48.
Benarowitsch, K. S., Schuhm., Jakobstädt. Str. 6, W. 37.
— Wik., Schuhm.-Mstr., Rotestr. 4.
Benchen, A., Setzer, Ritterstr. 100.
Benck, Ed., Reisend., Nikolaistr. 36.
Bender, Iw., Zimm., kl. Bergstr. 5.
Benderowitsch, Am., Hebamme, Dünaburg. Str. 38.
— Mich., Schlosser, Dünaburger Str. 38.
Bendfeldt, Emilie, geb. Bertels, Säulenstr. 59.
— Karl, Prof. d. Firma M. Lübeck & Co., Bäckereistr. 10, W. 10.
Bendiks, Dahv., Schloss., Dorotheenstr. 11.
Bendix, Aug., Lagerverw., Schlock. Str. 28.
Bendkowsky, Adam, Glasm., Schienenstr. 6.
— Wold., Glasm., Asylstr. 12.
Bendorf, Theod., Masch., Helenenstr. 21.
Bendorff, Emil, Inspekt.-Geh. d. Anstalt Rothenberg, Duntenhoffsche Str. 16a.
— Joh., Priv., Kalnezeemsche Str. 25a.
— W., Inh. d. Adler-Apotheke, Kalnezeemsche Str. 62, ☎ 1290.
Bendse, Fritz, Maurer, Talsensche Str. 8.
Bendt, Adolf, chem. Opernsänger, Theaterboul. 3, W. 14.
— Nik., Heizer, kl. Vegesacksholm 45.
Bendtfeldt, Alma u. Nanny, Frl., Mühlenstr. 42a, W. 3.
— Oskar, Prof. d. Firma Wm. Bajen & Co., Mühlenstr. 42a, W. 3, ☎ 2068.
Benedix, H., Holzwr., Romanowstr. 85.
Benefeld, K., Fr., Dorpater Str. 33.
Benefeldt, H., Amtsmalermstr., Suworowstr. 2.
Benel, Scheer, Schndr., Ambothen. Str. 3.
Benensohn, B. J., Holzhdlr., Moskauer Str. 19, W. 12.
Benewitsch, Vikt., Fuhrm., Katharinend. 4.
Benewsky, Wlad. Reinh.', Werkmstr., kl. Newastr. 8, W. 4.
Bengen, Ernst, Archit., Säulenstr. 13.
Bengson, Dan., Hsb., Schiffskapt., Taubenstr. 20.
Benjamin, Alex., Telegr.-Bmt., Moskauer Str. 86, W. 7.
— Ant., Kontorbmt., Säulenstr. 57.
Benjaminowitz, Sovil, Exped. u. Heuhdlr., Turgenjewstr. 20, ☎ 2627.
Benjasch. J., Schuhm., Dorpater Str. 68.
Beniewski, Ad., Kfm., Peterh. Str. 15.
— Auguste, Hsb., Peterh. Str. 15, Q. 1.
Benik, Mart., Kol.-Hdl., Pernauerstr. 14.
Bening, Mart., Hg., Romanowstr. 123.
Benisch, Aug., Wwe., Revaler Str. 59.
v. Benislawski, Soph., Wwe., Nikolaistr. 17.
Benislawsky, J., Wwe., Schulenstr. 13.

Benk, Jan, Ankern., Hapsaler Str. 9.
— Joh., Former, Suworowstr. 100.
Benke, A., Stellm., Ludwigsstr. 3, W. 7.
— Alex., Kfm., Sofienstr. 9.
— Andr., Schaffner, Schreyenbusch 2, 36.
— E., Romanowstr. 42, W. 8.
— Joh., Zimmerm., Marienstr. 93.
— Jos., Former, kl. Lubahnsche Str. 4.
— W., Mech., Romanowstr. 42, W. 3.
Benken, Alb., Schlosser, Stubbensj. Str. 6.
— Jul., Schlosser, Stubbenseesche Str. 6.
— Kath., Wwe., Muckenholm. Str. 25.
— Wilh., Frl., Rentn., Ritterstr. 41.
Benkis, Mart., Hdlr., Marienstr. 134.
— Martha, Hsb., Revaler Str. 80, W. 1.
Benklewsky, Cäsar Ludw.', Oberst, Milit.-Topograph, Parkstr. 1, W. 20.
Benko, Hel., Wirtin, Romanowstr. 127a.
— M., Wwe., Gertrudstr. 51, W. 18.
Benn, Hirsch, Schndr., Revalerstr. 42.
Bennert, Elvira, Frl., Romanowstr. 16.
Bennin, Otto, Träger, Dampfstr. 98.
Bennis, Ant. u. Joh., Former, Schreyenbusch 2, 13.
Bennus, Anna, Frl., Kaugern. Str. 6.
Bennusch, Jak., Böttcher, Wolgund. Str. 17.
— Marie, Hsbn., Wolgundsche Str. 17.
— Mart., Zim., Wolgundsche Str. 17.
— Rud., Drahtz., Wolgundsche Str. 17.
Benrowitsch, Marie, Wwe., Fabrikantenstr. 5.
Benschkewitz, Wilh., Goldschm., Schulenstr. 12, W. 7.
Benschon, J., Zeichner, Marienstr. 24.
Bense, Fritz, Hdlr., Adlerstr. 16, Q. 5.
Bensijow, Vikt., Masch., Peterholmstr. 4.
Bensing, Ed., Schuhw.-Hdl., Alexanderstr. 20.
— Herm., Schuhm., Newastr. 2, W. 2.
Benson, Aug., Hg., Matthäistr. 16.
— J., Hdlr., kl. Schloßstr. 17, W. 2.
— Jan, Rohrleg., Wolmarsche Str. 49.
— Jan, Stauer, Thüringensche Str. 1.
— Karl, Dw., Dünamünd. Str. 13.
— Karl, Maurer, Fruchtstr. 16.
— Ness., Wwe., Lermontowstr. 2.
— W., Maler, Matthäistr. 137, W. 28.
Benthien, Willy, Schausp. am Stadtth., Pauluccistr. 2, III.
Benting, Emma, Hg., Revalerstr. 68.
Bentschikow, Laur., Johannisstr. 12.
Bentschkowsky, Konst., Sattler, Wendensche Str. 33, Q. 7.
Bentson, Karl u. Joh., Elektrotechn., Säulenstr. 35, W. 1.
— Paul, Exped., Säulenstr. 35, W. 1.
Benzen, Jur., Fuhrm., Mühlenstr. 157.
— Ludw., Fleischer, kl. Neustr. 3, W. 1.
Benzmann, Mend., Vertr. der Glasw.-Fabrik J. Schulberg, Warschau, Romanowstr. 35, W. 1.
Beranek, Franz, Kondit., Malerstr. 5.
Berblinger, Wilh., Lehrerin, Nikolaistr. 53.
Berchin, U., Wwe., Moskauer Str. 66a.
Berdorf & Scherström, Bildh., Mühlenstr. 84, W. 123.
Bereczki, Lydia, Frl., Alexanderstr. 94.
Bereliow, Abr., kl. Königsstr. 10, W. 4.
Berendson, Marie, Frl., Alexanderstr. 45.
Berendt, Alex., Maler, Färberstr. 26.
— Ludw., Musiker, Karolinenstr. 12.
v. Berens, Vikt., Gutsbes., 1. Weidend. 7.
Berens, Jan, Maler, Matthäistr. 67.
— Karl, Hg., Romanowstr. 52, W. 7.
Berensohn, M., Schndrn., Alexanderstr. 132, W. 23.
v. Berent, Alex. Fedor.', Zollbmt., Puschkinboul. 6, W. 6.

— E., Frl., Bmtn., Puschkinboul. 6.
— E., Ing., Puschkinboul. 6, W. 6.
— Th., Redakteur, Puschkinboul. 6.
Berent, A. E., Cand. jur., Kirchenstr. 8.
Beresa, Bron., Hdlr., Kathol. Str. 33.
— Fortun. Phil.', KReg., Bahnbmt., kl. Newastr. 7.
Beresin, J., Holzhdlr., Schwimmstr. 34, ☎ 2664.
Beresinsky, Joh., Kontorbmt., Gertrudstr. 57, W. 1.
— Konst. Platon.', KA, Zollbmt., Kaisergartenstr. 14, W. 2.
Bereskin, Iw., Hg., alte Mitauerstr. 54.
Beresow, Ev., Wwe., Suworowstr. 60.
— Fedor, Hsb., Fabrikbmt., Suworowstr. 60, W. 2.
— M., Hdlr., Bergstr. 68, W. 4.
— Nik., Schuldien., Romanowstr. 55.
Beresky, Wass. P., Protohierei, Relig.-Lehrer, Alexanderstr. 21.
Berez, Franz, Heizer, Gartenstr. 38.
v. Berg, Burch., HR, Mühlenstr. 22.
— Friedr., Dir. d. zweiten Rig. Gesellsch. gegens. Kredits, Geschäftsf. Gl. der Riga-Wolm. adl. Vormundsch.-Gerichts, Suworowstr. 44, W. 4.
— Friedr., SR, Dr. med., Chirurg, Spr. werktäglich 9—10 u. 5—6 Kalkstr. 1, Q. 3 u. 4, in der Diakonissenanst. werkt. 2—4, praktisirt 20. Mai bis Ende Aug. in Kemmern, wohnt Kirchenstr. 4a.
— H., Generalmaj., Hsb., 1. Weidend. 13.
— Nik., Rentn., Sprenkstr. 4, W. 1.
— Paul, Hsb., Mühlenstr. 25, W. 1.

Adalb. G. Berg,
Scheunenstr. 22,
empfiehlt en gros und en détail:
Uhren,
Gold- und Silberwaaren,
Musikwerke,
chirurgische Instrumente.

Adalb. G. Berg, 1. G., Uhren, Gold- u Silber-Waaren, Inh.: Wilhelm Heinr. Mart. Reimers, Prof.: Otto Popp u. Carl Schmalz, Scheunenstr. 22, ☎ 900.

Carl Berg,
Herrengarderoben- u. Damenkonfektions-Geschäft,
Theaterstrasse Nr. 1,
Telefon 1574.

Berg, A., Frl., Stenogr., Goldingerstr. 43.
— A., Maurer, Hospitalstr. 3, W. 39.
— A., Wwe., Lagerstr. 13.
— A., Wwe., Theaterboul. 1, W. 8a.
— Ad., Hg., Alexanderstr. 145.
— Ad., Hsb., Marienstr. 99, W. 1.
— Ad., Uhrm., Lehmstr. 1a.
— Alex., Frisirsalon, Mitauer Ch. 10.
— Alex., Kanzleibmt., Sprenkstr. 29.
— Alex., Korresp., Lagerstr. 43.
— Alex., Mech., Schultzenhof. Str. 10.
— Andr., Exped. d. Quartieramts, Amalienstr. 6.
— Andr., Hausbes., Peterholmsche Str. 14.

Fabrik Rigaer Spielwaaren. **Viereck & Leutke.** Fabrik: Mitauer Chaussée 9. Niederlage Theaterstr. 11

— Andr., Schiffskapt., Katharinenstr. 1.
— Anna, Aufw., Teichstr. 5, W. 5.
— Anna, Hdlrn., Hospitalstr. 19.
— Anna, Hebamme, Pilgerstr. 10, W. 5.
— Anna, Wäsch., Alexanderstr. 174.
— Anna, Wwe., Friedensstr. 5, Q. 2.
— Anna, Wwe., Säulenstr. 82, W. 1.
— Anna, geb. Dohrandt, Dr.-Wwe., Kirchenstr. 19, W. 2.
— Ans, Dw., Herderplatz 4, W. 7.
— Arthur, Arzt, Klinik, Haut- u. Harnkrankh. Spr. tgl. 9—½12. 4—½6 Mont., Mittw., Freit., 7—9 Abends Dienst., Donn., Sonnab., für Frauen 5—½6 Dienst., Donn., Sonnab., Küterstr. 11.
— Arvid Chr., vereid. Rechtsanw., Mitinh. d. Firma B. Dihrik & Co., Spr. 9—11 u. 4—5, Suworowstr. 7, W. 2.
— B., Hausbsn., Lagerstr. 43, Q. 1.
— Berta, Rentn., Marienstr. 79, W. 3.
— Berta, Schuhw.-Werkst., Wolmarsche Str. 26, W. 43.
— Bruno, Scharrenstr. 22, W. 3.
— Carl, H., Hausbes., 2. Weidend. 13
— Charl., Krankenpfleg., Alexanderstr. 79.
— Chr., Hsb., Marienstr. 13, ☎ 553.
— Christ., Priv., Sprenkstr. 30, W. 37.
— Christ., Rentn., Stadtverordn., Suworowstr. 7, ☎ 2037.
— Dav., Fabrikbmt., Sprenkstr. 30.
— Dav., Maurer, Pokrowstr. 9, W. 13
— Dora, Wwe., Salvensche Str. 37.
— E., Schuhm., Wolmarsche Str. 17.
— Ed., Kol.-Hdl., Matthäistr. 98, W. 2
— Ed., Schlosser, Gertrudstr. 119, W. 8
— Ed., Tischlr., Windauer Str. 63.
— Ed. Emils., Büreauchef, Pauluccistr. 2. ☎ 2250.
— Edde, Wwe., Kohlenstr. 24.
— Eduard, Modelltischlr.-Mstr., Matthäistr. 81, W. 16.
— Elis., Handarb.-Lehrn., Pet. Ch. 120.
— Elisab., Hebamme, Mühlenstr. 108, Hof.
— Emil, Priv., Gertrudstr. 70, W. 4.
— Emilie, Lehrn., Ritterstr. 62, W. 11.
— Emilie, SR-Wwe., Annenstr. 3.
— Emilie, Wwe., Scharrenstr. 22, Q. 3.
— Eugène, Königl. Schwedischer Konsul, Kirchenstr. 4, W. 4.
— F. A., Krankenw., Teichstr. 24.
— Fr. u. H., Hg., Hospitalstr. 8, W. 2.
— Franz, Schlossermstr., Kalnez. Str. 37.
— Friedr., Schloss., Wolmar. Str. 29.
— Friedr., Schndr., Johannishof 1.
— Friedr., Schndr., Helenenstr. 22, W. 1.
— G., Bahnbmt., Sprenkstr. 43, W. 10.
— Georg, Fuhrm., Wolmarsche Str. 37.
— Georg, Schlosser, Sternstr. 22, Q. 8.
— Gust., Heizer, Apothekerstr. 38, W. 26.
— Gust., Schndr.-Mstr., kleine Schmiedestr. 6, W. 5.
— Hans Georg., Ing., Gertrudstr. 39, W. 5, ☎ 1517.
— Heinr., Amts-Maurermstr., Helenenstr. 8, ☎ 2078.
— Heinr., Milchhdlr., Dünam. Str. 38.
— Heinr., Musiker, Matthäistr. 14.
— Heinr., Schuhm., Nikolaistr. 48.
— Heinr., Stauer, Ballastdamm 52.
— Henr., KS-Wwe., Friedensstr. 1, W. 1.
— Henr., Uhrm.-Wwe., Grobinsche Str. 1.
— Herm., Pauluccistr. 9, W. 16.
— J., Graveur u. Juvel., Königsstr. 12.
— J., Schuhm., Elisabethstr. 22, W. 20.
— Jak., Buchdr., Säulenstr. 27, W. 14.
— Jak., Hsb., Ebelshofscher Weg 2.
— Jak., Rentner, Suworowstr. 21, Q. 7.

— Jan, Dw., Gymnastikstr. 20.
— Jan, Hsb., Augustenstr. 19, W. 2.
— Jan, Hsb., Hospitalstr. 8, W. 1.
— Jan, Instr.-Mach., Dorotheenstr. 2.
— Ida, Wwe., Karolinenstr. 26, W. 3.
— Indr., Maurer, Hasenholm. Ufer 11.
— Indr., Priv., Teichstr. 5.
— Joh., Ankern., Bausk. Weg 15.
— Joh., Gärtner, Alexanderstr. 47, W. 3.
— Joh., Hsb., Schmiedemstr., Dünamündesche Str. 56.
— Joh., Kassierer, Säulenstr. 41, W. 5.
— Joh., Masch., Laubstr. 4, W. 2.
— Joh., Masch., Taubenstr. 28, W. 12a.
— Joh., Maurer, Pernauer Str. 22.
— Joh., Orgelb., Dorotheenstr. 2, W. 2.
— Joh., Postbmt., Teichstr. 18.
— Joh., Prok. d. Firma Schaar & Caviezel, Kalkstr. 23.
— Joh., Rentn., Dorpater Str. 26.
— Joh., Schlosser, Theresenstr. 4, W. 2.
— Joh., Wächter, alte Mitauer Str. 7.
— Jul., Konditor, kl. Schmiedestr. 20.
— Jul., Masch., Marienmühlenstr. 10.
— Jul., Wwe., Nikolaistr. 70, W. 4.
— K., Auss., Wendensche Str. 3, W. 24.
— K., Schndr., Moskauer Str. 104.
— K., Schuhw.-Hdl., kl. Schmiedestr. 7.
— K., Vorarb., Altonaer Str. 10.
— K., Wwe., Matthäistr. 29, W. 12.
— Karl, Arzt, Spr. 10—11 u. außerdem f. Kinderkrankh. 11—12 u. 4—5, Gertrudstr. 28.
— Karl, Bmt., Rodenpoiser Str. 72.
— Karl, Herren- u. Damenschndr., Theaterstr. 1, ☎ 1574.
— Karl, Kontorbmt., Petersb. Ch. 72.
— Karl, Messerschm., Ernestinenstr. 47.
— Karl, Tischlr., Feldstr. 3, W. 2.
— Karl, Tischlr., Schwartzenhof. Str. 8.
— Karl Ant. Th., Kontorbmt., Mühlenstr. 108, W. 10.
— Karl Wold., Prok. d. Firma H. Kooij jun., Elisabethstr. 101, W. 9.
— Karol., Frl., Industriestr. 28, W. 8.
— Karol., Schndrn., Färberstr. 20, W. 3.
— Karol., Wwe., Fuhrmannsstr. 25.
— Karol., Wwe., Näht., Glockenstr. 9.
— Kath., Hdlrn., kl. Bergstr. 16, W. 8.
— Kath., Hausverw., Krebsstr. 2.
— Konr., Fabrikmstr., Revaler Str. 40.
— Krisch, Hsb., Mitauer Ch. 61.
— Laur., Hsb., Schndr., Pokrowstr. 9.
— Lisa, Wwe., Ritterstr. 66, Q. 15.
— Lisette, Hsbn., Helenenstr. 22, W. 1.
— Ludw., Agent, Kalnezeemsche Str. 75.
— Marie, Wwe., Atgasenscher Weg 7.
— Mart., Hausbes., Adolfstr. 2.
— Mart., Kassirer, Gartenstr. 12.
— Minna, Wwe., Näht., Ernestinenstr. 47
— Nik., Hg., Ritterstr. 28, W. 2.
— Nik., Maschinist, Kurmanowstr. 15.
— Olga, Frl., Alexanderstr. 31, W. 12q.
— Ottilie, Schndrn., Gertrudstr. 1, W. 6.
— P., Wwe., Hilfsstr. 15, W. 2.
— Paul, Hdlr., Twersche Str. 9, W. 3.
— Paul., Wwe., Fuhrmannsstr. 34.
— Pet., Amts-Töpfermstr., Hosp. Str. 31.
— Pet., Dw., Dünaburger Str. 34.
— Pet., Gärtner, Georgenstr. 6, W. 12.
— Pet., Korkenschndr., Revaler Str. 53.
— Pet., Maurer, Bausk. Weg 9.
— Pet., Maurer, Talsensche Str. 27.
— Pet., Stauer, Nummershof. Str. 12.
— Pet., Wächter, Jakobstädt. Str. 11.
— Raoul, Redakt., Sprenkstr. 25, W. 5.
— Rich., Schlosser, Wolmarsche Str. 30.
— Sim., Schmied, Matthäistr. 70, W. 12.

— T., geb. Schwank, Realschuldir.-Wwe., Georgenstr. 1, W. 8.
— Th., Frl., Sünderstr. 23, W. 11.
— Th., Kassirer, Suworowstr. 7.
— Th., Schuhm., Säulenstr. 52, Q. 3.
— Therese, Wwe., Herrenstr. 22, W. 9.
— Wilh., Hebamme, Suworowstr. 53.
— Wille, Tischlr., kl. Lagerstr. 5.
— Wold. Ant., Fabrikbmt., Matthäistr. 86
Berg-Brettschneider, Karl, Schloss., Sprenkstr. 65, W. 28.
Bergal, Mowscha, Schndr., Revalerstr. 69.
Alexander Bergbohm, 1. G., Gummiw., Inh.: Alexander Bergbohm u. Otto Wenschkewitz, Scheunenstr. 13, ☎ 504 u. 1332, Alexanderstr. 1, ☎ 1213.
G. G. Bergbohm, 2. G., Destillatur u. Trakteur, Inh.: Oskar Carl Bergbohm, Gertrudstr. 66, ☎ 1247, u. Revaler Str. 57b.

Filialen:
Gertrudstr. 66,
Revaler Str. 57b,
Jakobstädtische Str. 9,
gr. Lagerstr. 7,
Revaler Str. 37.

V. Bergbohm. 1. G., Speditions-Gesch., Inh.: Valentin Adolf Bergbohm, Prok.: R. Brieger, Küterstr. 3, ☎ 165.
Bergbohm, Alexander, Mitinh. d. Firma, Alex. Bergbohm, Romanowstr. 8.
— Georg, Rentn., Sprenkstr. 22, W. 7.
— Nat., Hsbn., Romanowstr. 8, W. 1.
— Osk., Inh. d. Firma G. G. Bergbohm, Gertrudstr. 66.
— V., Inh. d. Firma, Kaisergartenstr. 1.
v. Bergé, Heinr. P., HR, ehem. Zoll-Translat., Sandstr. 9, W. 6.
Bergel, Karl, Hsb., Salvensche Str. 114.
Bergengrüns Siechenh., Charlottenstr. 64.
A. Bergengrün's Succ., 1. G., Zollklarirungs-, Kommissions- u. Spredit.-Geschäft, Agentur der Versich.-Gesellsch „Salamandra“, Inh.: Eduard Krause, Carl Zelmin, Prok.: Axel Fröberger, Bremerstr. 5, ☎ 170.
Bergengrün, Alex., Hsb., Kurische Str. 2.
— Concordia, Pens., 1. Weidendamm 4, W. 4, ☎ 3127.
— Helene, Frau Dr., Dorpater Str. 63.
— Herm., Pastor, Stadt-Diakon, Spr. 4 bis 5, Romanowstr. 23, W. 3.
— Karl, Kontorbmt., Basteiboul. 11.
— Marie, Wwe., Basteiboul. 11, W. 9.
— Osk., Bmt. d. Steuerverw., Kirchenstr. 7.
— Vikt., Fabrikbmt., Mühlenstr. 40.
Bergens, B., Schndrn., Wendensche Str. 2.
Berger & Israelson, Riesingstr. 15, ☎ 2687.
Berger, Anna, Hsbn., Amboth. Str. 29.
— Jul., Hdlr., Bürgerstr. 4, W. 3.
— Karl, Hdlr., Ambothensche Str. 29.
— Max, Reisender, Riesingstr. 15.
— Otto, Glasm., Erlenstr. 6, W. 9.
— Sofie, Choristin, Königsstr. 32, W. 16.
Bergfeld, Fritz, Schmied, Rumpenhofsche Str. 3, W. 4.
— Karl, TR, Schriftführer des Stadtgymn., Theaterboul. 10, W. 9.
Bergfeldt, Hugo, Geschäftsf., Dorp. Str. 20
— Ludw., Zimmerm., Moorstr. 26.
— Nik., Bmt., Alexisstr. 8, W. 18.
— Pet., Hsb., Schlocksche Str. 65a.
Bergfried, Joh., Hdlrn., Schwimmstr. 23.
— R., Bankbmt., Nikolaistr. 24, W. 3.
Bergfriedt, Alex., Buchhltr., Mühlenstr. 60

H. F. Hassel, Marstallstr. 24. Treibriemen.
Lieferungsgeschäft für Maschinen und Technische Bedarfsartikel.
Telephon 269.

Amerikanisches, ENGLISCHES, Eigenes Fabrikat
Lawn-Tennis
für den Garten. PING-PONG für den Tisch.

Karl Grünberg,
Matthäistr. № 54, im eigenen Hause.
Telephon № 2402.
Die besten Gummireifen der Welt.

Berggrün, Adolf, Fabr.-Feuerw., Rujensche Str. 4, W. 17.
— Mich., Bahnbmt., Nikolaistr. 66.
Berghahn, Emma, Wwe., Friedensstr. 12.
J. Berghardt, 2. G., Trakteur, Inh.: Joh. Berghardt, Moskauer Str. 171.
Berghardt, Dav., Hausv., Emmastr. 16.
— J., Inh. dieser Firma, Mosk. Str. 171.
— Joh., Dir. d. 2. Ueberd. Spar- und Vorschußkasse, Mühlenstr. 1.
— W., Sandstr. 20, W. 14.
Berghaus, H., Hdlg.-Geh., Peitaustr. 11.
Bergheim, J., Violinbauer, Newastr. 26.
Bergholtz, Edg., Schloss., Alexanderstr. 146
— Joh., Tabakhdl., Weberstr. 1, W. 5.
Bergholz, Chr., Exped., Matthäistr. 82.
— Heinr., Hsb., Wenden. Str. 5, ☎ 1471.
— Heinr., Untern., Kirchenstr. 15, W. 1.
— Joh., Hdlr., Rübenstr. 4.
— Joh., Zimmerpol., Tempelstr. 2a.
— Osk., Hg., Revaler Str. 85.
— Paul Rud., Kanzlist, kl. Goldingerstr. 5.
Bergin, Pet., Hsb., Schreyenb. 5, 24/26.
Bergis, Andr., Kol.-Hdl., Schulenstr. 38.
— J., Dw., Jakobsstr. 12, W. 7.
— Jak., Schuldiener, Todlebenboul., Kommerzschulgebäude.
— Jak., Wraker, kl. Bergstr. 6, W. 3.
Bergit, Mart., Fuhrm., Sternstr. 4, W. 4.
Bergkind, Dav., Hausbes., Grenzstr. 12.
— Dav., Zimm., Wolmarsche Str. 28.
— Jan, Zimm., Kirchhofsstr. 24, W. 11.
— John, Fabrikbmt., Oskarstr. 1.
Bergkis, Pet., Brauer, Dampfstr. 49.
Bergland, Joh., Färber, Nordstr. 11.
Berglin, Th., Tschlr., Dünamünd. Str. 32.
Berglund, Am., Wwe., Romanowstr. 1.
v. Bergmann, A., Frl., Alexanderstr. 31.
— Ad. jun., Stadtverordn., Dr. med., Chirurg. Spr. 6—7, Basteiboul. 4, W. 2, Wohn. Schulenstr. 5, ☎ 1773.
— Adelheide, dipl. Zeichenlehr., Basteiboul. 4, W. 2.
— Adolf sen., WSR, Dr. med., Schulenstr. 29, Q. 3.
— Emil, Rentner, Thronfolgerboul. 23.
— Eug., Mag. oec. pol., SR, Prof. am Pol., Thronfolgerb. 23, Q. 6.
— Heinr., Vorsteh. d. städt. Arbeitsnachweis-Bur., Schulenstr. 5, W. 3.
— Milly, Frl., Alexanderstr. 48.
— Sofie Anna, kl. Neustr. 6, W. 3.
B. Bergmann, 2. G., Man.-W., Inh.: Benj. Bergmann, Sünderstr. 37.
C. J. Bergmann, 2. G., Schlossereibetrieb, Maschinenfabrik, Inh.: Frau Bertha Bergmann, Koll.-Prok.: Herm. Förster u. P. Radsing, Fabrik: 2. Weidend. 1, Niederlage: Pferdestr. 4, ☎ 651.

Josef Bergmann,
gr. Sandstr. 25,
Lager neuer und Gelegenheits-Möbel.
Spiegel- und Antikwaren-Magazin.

Josef Bergmann, 2. G., Antiquitäten, Inh.: Josef Bergmann, Sandstr. 25.

Möbel- u. Spiegel-Magazin
Robert Bergmann,
Inh: **J. Kliem.**
Begründet 1876.
Wallstrasse 20. Telefon 812.
Fabrik: **Sassenhof,**
Kalnezeemsche Strasse 104.

R. Bergmann, 2. G., Möbelhdl., Inh.: J. Kliem, Wallstr. 20, ☎ 812.
Bergmann, A., Schlosser, Revalerstr. 57.
— A., Tschlr., Pernauer Str. 14, W. 16.
— Adam, Fabrikarb., Petersb. Ch. 100.
— Adam, Träger, kl. Altonaer Str. 16.
— Alide, Rentn., Sommerstr. 1.
— Andr., Bez.-Ger.-Bmt., Matthäistr. 18.
— Andr., Hdlr., Kalugasche Str. 17.
— Andr., Maler, Nummersh. Str. 14.
— Anna, Hsbn., Kalnezeemsche Str. 116.
— Anna, Hsb., Moorstr. 32.
— Anna, Hausverw., Bartausche Str. 7.
— Anna, Schndrn., Antonienstr. 11.
— Anna, Schndrn., Blumenstr. 5, W. 11.
— Ans, Drechsler, Ludwigstr. 3, Q. 5.
— Arth., Hg., Suworowstr. 29, W. 9.
— Aug., Bmt., Petersb. Ch. 6, W. 4.
— Aug., Schndrn., Gertrudstr. 42, Q. 22.
— Aug., Stellm., Altonaer Str. 24.
— B., Inh. dieser Firma, Schaalstr. 4.
— B., Kontorbmt., Suworowstr. 31.
— Bertha, Inh. d. Firma C. J. Bergmann, Sandstr. 12, W. 8.
— Bruno, Hg., Sprenkstr. 28, W. 7.
— C., Bücherrevisor, Marienstr. 10a.
— Charl., Hausverw., Schlockschestr. 20.
— Charl., geb. Schmidt, Hsbn., Kalnezeemsche Str. 59.
— Chatz, Makler, Moskauer Str. 68.
— Chr., Hausverw., Spargelstr. 5, Q. 30.
— Dav., Lampenw., Ambosstr. 6, W. 2.
— Dav., Schiffskapt., Ballastdamm 64.
— E., Wwe., Laubstr. 15.
— Ed., Hsb., Wolmarsche Str. 41.
— Ed., Ing., kl. Schmiedestr. 6, W. 4.
— Ed., Maurer, Wendensche Str. 37.
— Ed., Tschlr., Romanowstr. 139, W. 2.
— Edg., Bankbmt., Mühlenstr. 3, W. 21.
— Elis., Milchhdlrn., Königsstr. 20, W. 6.
— Elisab., Wwe., Lazarethstr. 3, W. 9.
— Emilie, Fr., Newastr. 13, W. 7.
— Ernst, Bmt., Suworowstr. 92, W. 11.
— Eva, Dw., Alexanderstr. 86, W. 4.
— Eva, Wwe., Pens., Alexanderstr. 176.
— Ew., Pension, Pet. Ch. 6.
— F., Exped., Industriestr. 10, W. 7.
— Ferd., Buchhdlr., Kirchenstr. 33.
— Friedr., Schmied, Laboratoriumstr. 5.
— Fritz, Werkmstr., Schlocksche Str. 45.
— Gedd., Hdlr., Assietensche Str. 4.
— Grete, Wwe., Säulenstr. 34, W. 2.
— Grete, Wwe., Hsb., Moorstr. 17.
— Heinr., Rentner, Wolg. Str. 4, Q. 1.
— Hugo, Fabrikbmt., alter Lagerplatz 84.
— J., Bankbmt., Sprenkstr. 56a.
— J., Hg., Schwimmstr. 18, W. 6.
— J., Schlosser, Matthäistr. 88, Q. 1.
— Jak., Hdlr., Grenzstr. 22.
— Jak., Milchhdlr., Pernauer Str. 37.
— Jak., Stauer, kl. Altonaer Str. 17.
— Jan, Hsb., Gymnastikstr. 19a.
— Jan, Privat., Asuppensche Str. 3.
— Jan, Schlosser, Suworowstr. 100.
— Jan, Zimmerm., Amboth. Str. 18, Q. 4
— Jed., Kol.-Hdl., Marienstr. 84.
— Joh., Bahnbmt., Wolg. Str. 4, Q. 1
— Joh., Bmt., Altonaer Str. 32.
— Joh., Brauer, Nordstr. 16, W. 10.
— Joh., Fabrikdir., Dampfbootstr. 3.
— Joh., Hg., Alexanderstr. 125, W. 5
— Joh., Hg., Kalnez. Str. 80, ☎ 2128
— Joh., Kontordiener, Kaufstr. 5, W. 3
— Joh., Leder- u. Schuhw.-Hdl., Emmastr. 1, wohnt 12, W. 8.
— Joh., Masseur, Hospitalstr. 27.
— Joh., Mech., Alexanderstr. 86, W. 4
— Joh., Mechan., Rutzausche Str. 7.
— Joh., Schlosser, Assietensche Str. 4.
— Joh., Wagenb., Sappeurstr. 1, W. 15.
— Joh., Wwe., Hsb., Nummersh. Str. 4.
— Josef, Inh. ob. Firma, Stegstr. 10.
— Jul., Buchhltr., Alexanderstr. 133.
— Jur., Artellschtsch., Ernestinenstr. 3.
— Jur., Dw., Marienmühlenstr. 4.
— Jur., Schlosser, Amalienstr. 8, W. 4.
— K., Feilenh., Suworowstr. 85.
— K., Zimmerm., Nummershof. Str. 4.
— Karl, Kontorbmt., Mühlgrb. Str. 14a.
— Karl, Maurer, Alexanderstr. 176.
— Karl, Maurer, Kurische Str. 10a, Q. 3.
— Karl, Schndr., Revaler Str. 75, W. 7.
— Karol., Wwe., Fuhrmannsstr. 25.
— Kasp., Hsb., Asuppensche Str. 6.
— Kath., Frl., Elisabethstr. 2, Q. 7.
— Kath., Masseuse u. Hebamme, Schlocksche Str. 5, W. 2.
— Konst., Hdlr., Jaroslawsche Str. 87.
— Krisch, Diener, Matthäistr. 73, W. 20.
— L., Wwe., Marienmühlenstr. 18, W. 4.
— Laser, Makler, Romanowstr. 53.
— Lisa, Wwe., Windstr. 7.
— Ludw., Amtsbote, Gildstubenstr. 3.
— Ludw., Zimmerm., Appusenschestr. 21.
— Marie, Delikat.-Hdl., Münzstr. 2.
— Marie, Frl., Pauluccistr. 17, W. 11.
— Marie, Hdlrn., Dachsstr. 2.
— Marie, Priv.-Schule, Alexanderstr. 109.
— Marie, Schuhw.-Hdl., Sprenkstr. 52.
— Marie, Wwe., kl. Palissadenstr. 6.
— Marie, Wwe., Sternstr. 15, W. 5.
— Mart., Schwimmstr. 23, W. 1.
— Mart., Fuhrm., Bärenstr. 14.
— Mart., Fuhrm., Champetr. Str. 107.
— Mart., Kommiss., kl. Königsstr. 13.
— Mich., Makler, Säulenstr. 52, W. 6.
— Mich., Zimmerm., Dünamünd. Str. 40.
— Ottilie, Wwe., Schiffsstr. 6, W. 5.
— Paul, Schmied, Rumpenhof. Str. 19.
— Pet., Bäcker, Revaler Str. 85, W. 22.
— Pet., Maurer, Marienstr. 138, W. 3.
— Pet., Schndr., Matthäistr. 57, W. 49.
— Pet., Schloss., Pernauer Str. 25.
— Pet., Schuhm., Gertrudstr. 60, W. 1.
— Pet., Wagenb., Helenenstr. 15, W. 1.
— R., Frisir-Salon, Suworowstr. 31.
— Rein, Gärtner, Laubstr. 24.
— Rich., Bmt., Sprenkstr. 69, W. 30.
— Rob. R., Kfm., Alexanderstr. 95, W. 1, ☎ 2328.
— Rud., Pastor emer., Jesuskirchenstr. 13.
— Sch., Hdlr., Mühlenstr. 22, W. 1.
— Schmul, Hdlr., Elisabethstr. 103.
— Sophie, Hsbn., Moskauer Str. 180.
— St., KS, Telegr.-Bmt., Sprenkstr. 28.
— Theod., Kutscher, Petersb. Ch. 100.
— Wilh., Wwe., Pens., Gertrudstr. 37.
— Wold., Dreher, Simonstr. 1, W. 2
— Wulf, Hsb., Romanowstr. 159, W. 5
Bergmannsohn, J. F., Spielw.-Fabrik u. Wohnung Windstr. 2.
— Joh., Stellm., Wendensche Str. 33.

Fabrik Rigaer Spielwaaren. **Vierecke & Leutke.** Fabrik: Mitauer Chaussée 9. Niederlage Theaterstr. 11

Bergmannson, Berta, Wwe., Ritterstr. 121
Bergmansohn, Friedr., Klarier., Romanowstr. 17, W. 12.
Bergner, A., Bahnbmt., Wallstr. 20.
— Elise u. Anna, Rentn., Wallstr. 28
— Felix, Chem., Aahofsche Str. 1.
— H., Sekr. d .Stadt-Armenamtes, Antonienstr. 3, W. 8.
— Karoline, geb. Lemcke, Oekonom. des Georgenhosp., Herrenstr. 34, ☎ 1538.
— W., Musikdir., Organist am Dom, Wallstr. 20, Q. 7.
— Wilh., Ing., Wallstr. 20, W. 7.
Bergstein, A., Schuhm., Säulenstr. 57.
Bergström, Arvid, Bmt., Alexanderstr. 176.
— Axel, Techn., Alexanderstr. 176, W. 7.
— Oskar, Zeichner, Alexanderstr. 176.
Bergulewitsch, Norb., Holzwr., Schlocksche Str. 27.
Bergwitz, Ant., Frl., Scheunenstr. 9.
— E., Wwe., Konv. z. hl. Geist 2, W. 9.
— Emilie, Kass., Konv. z. hl. Geiste 2.
Berin, Emmel., Fr., Karolinenstr. 21.
— Pet., Gärtner, Karolinenstr. 16.
Beritz, N., Buchdr., Küterstr. 11.
Berk, Franz, Masch., Kalnezeem. Str. 17.
— Fritz, Elektrotechn., Kalnezeem. Str. 97.
— Wilh., Frau, Dorpater Str. 33.
Berka, Krisch, Werkmstr., Pet. Ch. 6.
Berkau, Jan, Maler, Rumpenh. Str. 17.
— Louis, Werkmstr., 2. Weidendamm 25.
Berkhahn, Emma, Wwe., Nikolaistr. 24.
— Franz, Reisender, Revaler Str. 3.
Berkhold, Andr., Tschlr., Ritterstr. 66.
— F., Kol.-Hdl., Gertrudstr. 79.
— Pet., Stellenverm., Romanowstr. 71.
Berkholtz, Gordian, Ing., Säulenstr. 49.
— Berkholz, Arend, Sekr. d. Stadtverw., Dir. d. Rig. Dampfschifff.-Ges., Nikolaistr. 10.
— Aug., ehem. Rathsherr, Elisabethstr. 97.
— Aug., Dr. med., Spr. 8—9 u. 2—4, Theaterboul. 2, W. 7, ☎ 1766.
E. **Berkholz,** 2. G., Hotel Bellevue, Inh.: Elisabeth Wilhelmine Berkholz, Thronfolgerboul. 33, ☎ 490.
Berkholz, Elis., Inh. d. Firma E. Berkholz, Thronfolgerboul. 33, W. 11.
— Jan, Klosterstr. 7, W. 1.
— Leo, Dr. d. Staatswissensch., Thronfolgerboul. 33, W. 11.
Berkis, Anna, Schndrn., Charlottenstr. 32
— Ged., Diener, Mühlenstr. 77, W. 17.
— J., Dw., Küterstr. 14, W. 1.
— Mart., Fuhrm., Adlerstr. 12, W. 9.
— Simon, Schlosser, Ritterstr. 62, W. 25
Berkmann, Ernst, Schlosser, Sprenkstr. 67.
Berkow, H., Hdlr., Hospitalstr. 49.
Berkowitsch, Benj., Bevollm. der Firma A. S. Wiktorsohn, Schmiedestr. 27.
— Hirsch, Eisenhdl., Eliasstr. 11.
— J., Schndr., Säulenstr. 106, W. 11.
— Markus, Makler, Säulenstr. 76, W. 11.
— S., Kfm., Mühlenstr. 85, W. 1.

Arthur Berkowitz,
kl. Münzstrasse 5,
Telefon Nr. 2939,
Pharmaceutische Bedarfsartikel

H. N. **Berkowitz,** 2. G., Manufakturw., Inh.: Hirsch Berkowitz, alte Mitauer Str. 29.
L. **Berkowitz,** 2. G., Manuf.- u. Modew., Inh.: Leiser Berkowitz, Alexanderstr. 114, ☎ 2013.
Berkowitz, A., Wwe., Elisabethstr. 83.
— Abel, Garküche, Turgenjewstr. 17.
— Alb., Arzt, innere und Kinderkrankh. Spr. 8½—10½ u. 4—6, Suworowstr. 38, W. 1.
— Anne, Mme., Lehr. d. franz. Sprache, Alexanderstr. 92, W. 5.
— Arth., Inh. d. Firma Fried & Berkowitz, kl. Münzstr. 5.
— E., Mützenm., Wallstr. 30, W. 7.
— Fanny, geb. Mandelstamm, kl. Münzstr. 5.
— G., Zahnarzt, Spr.: 9—1 u. 4—6, Sünderstr. 11, Q. 5.
— H., Inh. der Firma H. M. Berkowitz, alte Mitauer Str. 29.
— Herm., kl. Neustr. 4, Tel. 974.
— Herm., Buchhltr., Alexanderstr. 92.
— Hirsch, Hdlr., Eliasstr. 22, W. 1.
— Hirsch, Hdlr., Palissadenstr. 25, Q. 3.
— J., Kfm., Alexanderstr. 14, Q. 2.
— J., Kfm., Sprenkstr. 59, W. 2.
— J. H., Kfm., Suworowstr. 25, W. 10.
— J. M., Makler, Gertrudstr. 62, W. 23.
— Jtz., Bürstenb., Romanowstr. 86, W. 10.
— L., Dentist, Spr. 10—1 u. 3—6, Kramerstr. 2, W. 3/4.
— L., Hdlr., Turgenjewstr. 9, W. 3.
— L., Inh. ob. Firma, Revalerstr. 57c.
— Leib, Syn.-Diener, Mühlenstr. 124.
— Meier, Hsb., Kfm., Kathol. Str. 58, W. 66, ☎ 2272.
— Mowscha, Hsb., Moskauer Str. 32.
— N., Flachshdlr., Gogolstr. 19, W. 17.
— N., Hsb., Mühlenstr. 159, Q. 4.
— Rech., Hg., Alexanderstr. 69, W. 23.
— Sam., Agent, Romanowstr. 59, W. 38
— Sara, Wwe., Romanowstr. 115.
— Sch., Wwe., Marienstr. 20, W. 6.
Berkowsky, E. F., Bahnbmt., kl. Palissadenstr. 2a.
Berkul, Otto, Schmied, Säulenstr. 113.
Beinus Berlin, 1. G., Holz, Inh.: Beinus Berlin, Suworowstr. 10, ☎ 910.
J. Berlin, 2. G., Holz, Inh.: Israel Berlin, Alte Mitauer Str. 9, ☎ 992.
L. S. Berlin, 1. G., Holz, Inh.: Leib Berlin, Pauluccistr. 11, ☎ 2578.
Schaie Berlin, 1. G., Dampfsägemühle, Holzexport, Inh.: Schaie Berlin, Koll.-Prof.: Siskind und Mendel Berlin, Viktor und Salmann Wolschonock. Sägemühle: Dampfstr. 35, ☎ 429, Kontor: Basteiboul. 9a, ☎ 421.
Berlin, Amalie, Dir. d. Schule d. Tonkunst, Suworowstr. 4, W. 1.
— B., Hg., Timotheusstr. 1, W. 12.
— B., Kfm., Mühlenstr. 70, W. 11.
— Behr, S., Kfm., Albertstr. 5, W. 5, ☎ 2823.
— Beinus, Inh. ds. Firma, Suworowstr. 10, Q. 5.
— Berka, Auss., Dampfstr. 80, W. 11.
— Berka, Holzhdlr., Elisabethstr. 101, ☎ 1911.
— E., Lehrn., Kurmanowstr. 20b.
— E. M., Holzhdlr., Moskauer Str. 19.
— Helene, Wwe., Karolinenstr. 8, W. 2.
— Hillel, Schndr., Romanowstr. 104.
— Jak., Bmt., Bartausche Str. 9.
— Jan, Auss., Elisabethstr. 9, W. 46.
— Jank., Klempn., Palissadenstr. 43.
— Isr., Inh. d. Firma: J. Berlin, alte Mitauer Str. 9, ☎ 992.
— K., Kfm., Marienstr. 8a, W. 8.
— Kasp., Schuhm., Matthäistr. 54, Q. 6.
— L. S., Inh. ds. F., Pauluccistr. 11.
— M., Kfm., Packhausstr. 3, W. 6.
— M., Kfm., Pauluccistr. 8, ☎ 2668.
— Marie, Wirtin, Friedensstr. 29, W. 22.
— Mend., Koll.-Prof. der Firma Schaie Berlin, Basteiboul. 9a, W. 2.
— Mowscha, Holzhdl., Mühlenstr. 159.
— N., Auss., Dampfstr. 35.
— Nosson, Hg., Mühlenstr. 82, W. 7.
— Pinne, Bmt., Dampfstr. 68, W. 4.
— Sal., Kfm., Elisabethstr. 103, W. 11.
— Salm. B., Kfm., Theaterboulev. 4, ☎ 2594.
— Schaie, Buchhltr., Dampfstr. 35.
— Schaie, Inh. dieser Firma, Basteiboul. 9a, W. 2, ☎ 2028.
— Sim., Hg., Industriestr. 40, W. 4.
— Sim., Makler, Mühlenstr. 153, W. 10.
— Siskind, Koll.-Prof. d. Firma Schaie Berlin, Albertstr. 6, W. 6.
Berling, Karl, Glöckner, Martinstr. 1.
Berlinsohn, B., Vers.-Agent, Romanowstr. 63, W. 5.
Berlis, Minna, Klavierlehrn., Marienstr. 89, W. 3.
Berlow, Mich. Nik., SR, Prof. am Polyt., Felliner Str. 3, W. 6.
Berls, Anna, Wwe., Schützenstr. 15.
Bermann, Hirsch, Fuhrm., Jakobst. Str. 12
— Joh., Tischlermstr., Bischofsstr. 4.
— P., GS, Schulinsp., Suworowstr. 71.
Bernat, Peter, Hdlr., Gustavstr. 4.
Bernatis, Kfm., Kramerstr. 4, W. 9.
Bernatowitsch, Jos., Auss., Mosk. Str. 113
— Just., Werkmstr., Artilleriestr. 11.
— Pet., Auss., Talstr. 7, W. 6.
Bernatowitz, Pet., Tschlr., Waffenstr. 16.
Bernatz, Anna, Frau, Wallstr. 21, W. 4.
Bernatzki, J,. Kellner, Dünaburgerstr. 76.
— Joh., Hsb., Pleskodahlstr. 11.
— Joh., Klempner, Dünab. Str. 13.
— Nik., Schuhm., Ebelshofsche Str. 9a.
Berndt, A., Organist an der Petrikirche, Nikolaistr. 11, Q. 11.
— Emil, Mstr., Alexanderstr. 153.
— Hans, Dir. der Baltischen Molkerei, Romanowstr. 78.
Berne, Marie, Wwe., Lagerstr. 63.
Abel Berner, 2. G., Lederhdl., Inh.: Abel Berner, Herrenstr. 28, ☎ 2146.
Behr Berner, 2. G., Lederhdl., Inh.: Behr Berner, Schwimmstr. 18, ☎ 2426.
Joseph Berner, 2. G., Leder- u. Kolon.-Hdl., Inh.: Joseph Berner, Sünderstr. 22, ☎ 1155.
Berner, Abel, Inh. dieser Firma, Gertrudstr. 81.
— Abel, Kfm., Herrenstr. 28, W. 5.
— Alex., Zuschl., Feldstr. 6, W. 10.
— Alfr., Färbermstr., Weißenh. Str. 6.
— Anna, Wwe., Mühlenstr. 17.
— Aug.,. Drahtweberei, Dorpater Str. 22, ☎ 2226.
— Behr, Inh. dieser Firma, Sünderstr. 31, W. 3.
— Carl, Korresp., Karolinenstr. 26.
— Ed., Kfm., Gertrudstr. 12, W. 14.
— Franz u. Jul., Glasm., Schienenstr. 6.
— Heinr., Flachswraker, Newastr. 26.
— Jos., Schreibmat.-Hdl., Alexanderstr. 4.
— Jos., Inh. dsr. Firma, Sünderstr. 22.
— K., Hdlr., Newastr. 26, W. 56.
— Karl, Maler, Pokrowstr. 10, W. 16.
— Mart., Schiffskapt., Bienenstr. 13.
— Paul, Holzhdlr., Revaler Str. 62.
— Sophie, Wwe., Karolinenstr. 26, W. 1.
Bernest, J., Ankern., Hasenh. Ufer 23.
Bernewitz, E., Oberpastor an der Johanniskirche, Schwimmstr. 15.

Gummi-Artikel für landwirthschaftliche Maschinen, für Meiereien etc.
Gummi-Huf-Unterlagen, Equipagen-Gummi-Reifen.
Gummiwaaren-Fabrik „Russia"
Gebrüder Freysinger.

Krankenfahrstühle, Sportwagen, Turnapparate.

Karl Grünberg, Matthäistr. № 54, im eigenen Hause. Telephon № 2402. Die besten Gummireifen der Welt.

— M., Pastorswwe., Antonienstr. 5, W. 2.
— Zelina, Pastorin, Antonienstr. 9a.
Bernhard, A. F., Abt.-Chef der Oreler Bahn, 2. Weidendamm, Güterbahnh. 1.
— Adam, Zimm., Kojenholmsche Str. 11.
— Anna, Wäsch., Wolfsstr. 9, W. 1.
— Elisab., Krankenpfl., Gertrudstr. 73.
— Karl, Mstr., Bockstr. 3.
— Pet., Diener, Artilleriestr. 57, W. 7.
Alide Bernhardt, 2. G., Einfahrt „Widsemneek", Inh.: Alide Bernhardt, Dorpater Str. 8.
Eugen Bernhardt, 2. G., Agenturgeschäft, Vertr. d. Petrol.-Raffin. u. Mineralöl-Werke A. Oehlrich & Co., Inh.: Eug. Bernhardt, Herrenstr. 21, ☎ 2336.

Wilh. Bernhardt,
Optisches Magazin,
Kalkstrasse Nr. 4,
Werkstatt
für mathematische, physikalische, chemische Instrumente und Apparate.

W. Bernhardt, Optisches Jnstitut, 2. G., Inh.: Wilh. Bernhardt, Kalkstr. 4.
Bernhardt, A., Hebamme, Kalnez. Str. 80.
— Alide, Inh. dieser Firma, Dorp. Str. 6.
— B., Hg., Sünderstr. 14, W. 11.
— Eug., Inh. d. Firma, Nikolaistr. 9, ☎ 2507.
— Franz, Amts-Tschlrmstr., Aeltester der St. Johannis-Gilde, Newastr. 31.
— G., Schuhm., Alexanderstr. 9, W. 3.
— Georg, Schndr., Parkstr. 8, Q. 18.
— Max, Schlosser, Matthäistr. 137.
— Paul, Brennholzhdl., Artilleriestr. 35, Wohnung Revaler Str. 62.
— Rob., Konditor, Taubenstr. 19, W. 3.
— S., Hg., Schmiedestr. 30, W. 5.
Bernheim & Co., 2. G., Hutfabrik, Inh.: Herm. Cahn, Prok.: O. Siegel, Reeperstr. 6, ☎ 393.
Bernhof, Pet., Bmt., Palmstr. 2.
Bernhoff, Eug., Holzhdlr., Stationsstr. 8.
— Wold., Reis., kl. Schloßstr. 13, W. 7.
Bernikow, Nat., Hsb., Wwe., Ernestinenstr. 2.
Bernitz, C., Dw., Martinshoffsche Str. 14.
Bernotis, A., Dw., Romanowstr. 43.
Berns, Joh., Maler, Laborat. Str. 14.
Bernsdorff, E., Wwe., Conv. z. hl. Geist 1.
— Jul., Dr. med., Spr. 8—10 u. 4—5, Alexanderstr. 101, ☎ 2701.
Bernstamm, Wulf, Hdlr., Taubenstr. 5.
Bernstein & Kramer, Modew.-Hdl., Marstallstr. 7, ☎ 1717.
Bernstein, Malermstr., Königsstr. 9, W. 4
— Charl., Schlockische Str. 59.
— J., Färber, Schmiedestr. 76, W. 5.
— J., Zahnarzt, Theaterboul. 8, W. 5.
— Jankel, Hsb., Ambothensche Str. 16.
— Jankel, Holzhdl., Kalnezeem. Str. 81.
— Leop., Tapez., Jesuskirchenstr. 17.
— M., Kfm., Karlsstr. 33, W. 4.
— Mart., Heizer, Essenhoffsche Str. 3.
— Pet., Sattler, Marienstr. 152, W. 6.
— R., Bmt., Grabenstr. 9, W. 7.
— S., Dentist, Spr. 9—6, kl. Münzstr. 12. ☎ 2743.
— Sch., Hdlr., Lagerstr. 18, W. 3.
— Wulf, Kol.-Hdl., Wachholderstr. 4.
Berntien, Jul., Veter.-Arzt, 2. Weidendamm 25, W. 7.

Bernupp, Karl, Kellner, Alexanderstr. 109
Beron, S. M., Zunahtm., Münsterestr. 11
Berosow, Anna, Fr., Neustr. 7, W. 6.
Berowski, Jak., Kutscher, Elisabethstr. 97.
— Julie, Hsbn., Stintseestr. 15, W. 1.
Berretz, Bruno, Kontorbmt., Säulenstr. 8.
— Elisab., Bmt.-Wwe., Säulenstr. 8.
Bersarrin, Aug., Schloss., Artilleriestr. 41.
Berschardt, Wilh., Kfm., Mühlenstr. 90.
Bersche, Wik., Zimm., Hospitalstr. 3.
F. M. Berschinsky, 2. G., Materialw., Inh.: Fritz Berschinsky, Marienstr. 71 ☎ 2981.
Berschinsky, Franz, Schloss., Säulenstr. 56.
— Fritz, Inh. der Firma F. M. Berschinsky, Marienstr. 71.
— Fritz, Wraker, Kojenholm. Str. 23.
— O., Priv., Jaroslawsche Str. 87, W. 4.
— Pet., Masch., Nordeckshof. Str. 12.
— Sam., Kutscher, Säulenstr. 58, W. 12.
Berse, Grete, Glanzplätt., Grenzstr. 8.
— K., Polier, Sprenkstr. 55, W. 2.
— Karl A., Kontorbmt., Sprenkstr. 55.
Bersepan, Jan, Wächter, Oskarstr. 14.
— Trine, Wwe., Rabenstr. 6, W. 27.
Ed. Bersin, 2. G., Kol.-W., Inh.: Ed. Bersin, Dorpater Str. 21, ☎ 336.
Bersin. Sieh auch Behrsin.
Bersin, Maurer, Sandstr. 28, W. 3.
— Schndr., Scheunenstr. 15, W. 11.
— A., Wwe., Suworowstr. 14, W. 25.
— Alex., Hsb., Rodenpoiser Str. 42.
— Alex., Tschlr., Ritterstr. 34, W. 3.
— Alex., Wagenb., Matthäistr. 57.
— Andr., Tschlr., Stationsstr. 1.
— Aug., Hdlr., Gertrudstr. 65, W. 25.
— Berta u. Marie, Schndrn., Marstallstr. 26, W. 9.
— Brenz, Butterhdlr., Mühlenstr. 105.
— D., Fuhrm., Matthäistr. 88, W. 1.
— D., Schndr., Abaushoffsche Str. 5.
— Dav., Zimm., Spargelstr. 10, W. 11.
— E., Schreyenbusch 2, 29.
— Ed., Hsb., Newastr. 8, W. 1.
— Ed., Inh. dies. Firma, Dorpaterstr. 21
— Ed. u. Jan, Schmied, Marienstr. 138.
— Emil, Bürstenb., Rabenstr. 3, W. 6.
— Emilie, Hsbn., Moskauer Str. 147.
— Ernst, Hsb., Oststr. 1.
— Ernst, Wagenb., Matthäistr. 72, W. 22.
— G. J., Bahnbmt., Station Riga I.
— Hans, Schloss., Kangernsche Str. 13.
— Helene, Aufw., Artilleriestr. 57, W. 4.
— Hugo, Tischvorst., Elisabethstr. 103.
— J., Maurer, Revaler Str. 61, W. 18.
— J., Postbmt., Alexanderstr. 92.
— Jak., Tschlr., Revaler Str. 57c.
— Jan, Priv., Thüringensche Str. 50.
— Jan, Schuhm., Laboratoriumstr. 9.
— Jan, Zuschl., Laboratoriumstr. 21.
— Jan u. Wold., Schmied, Laboratoriumstr. 21, W. 4.
— Joh., Kol.-Hdl., Gertrudstr. 38.
— Joh., Wächter, Kirchenstr. 4.
— Jw., Holzhdlr., Moskauer Str. 121.
— K., Hg., Mühlenstr. 77, W. 7.
— K., Maurer, Theringensche Str. 9.
— Karl, ält. Gefängnisaufs., Rancksb. 2.
— L., Kol.-Hdl., Matthäistr. 91, W. 2.
— Lud., Feuerw., Adlerstr. 20, W. 30.
— M., Buchhdlg., Mühlenstr. 77.
— M., Wwe., Kramerstr. 4, W. 14.
— Malw., Hdlrn., Moskauer Str. 156.
— Mart., Kutscher, Newastr. 34, W. 6.
— Mart., Hsb., Kaukasische Str. 5.
— Mart., Bäcker, Ritterstr. 66, W. 9.
— Mik., Maschinenb., Ritterstr. 100.
— Olga, Wwe., Ritterstr. 97, W. 19.

— Otto, Maler, Matthäistr. 50a, W. 9.
— P., Mehlhdl., Gertrudstr. 68, W. 5.
— P., Vorarb., Rujensche Str. 2, W. 7.
— P. J., Bahnbmt., Suworowstr. 140.
— P. K., Kanzl., Küterstr. 12, W. 5.
— Pet., Holzhdlr., Romanowstr. 149.
— Pet., Schuhm., Adselsche Str. 7, W. 4.
— Pet., Schuhm., Matthäistr. 52, W. 9.
— Pet., Zimm., Sprenkstr. 52, W. 20.
— Wilh., Hsb., Eugenienstr. 15.
— Wilh., Kol.-Hdl., Gertrudstr. 82.
— Wilh., Handarb.-Lehrn., Marienstr. 101
Bersinsky, Joh., Schuhm., kl. Sandstr. 3.
Berskaln, Joh., Zeichner, Schulenstr. 12.
— Joh. K., TR, Archivar ar Polytechn., Sprenkstr. 34, W. 21.
— Minna, Rentn., Marienstr. 98, W. 7.
— Wilh., Ing., Glockenstr. 11.
Bersohn, Karl G., Hg, Romanowstr. 73.
Berson, Feige, Hdlr., Staarstr. 1, W. 5.
Bersup, Aug., Wagenb., Matthäistr. 50.
— Marz, Bildh., Hospitalstr. 9, W. 24.
Bert, Arth., Schlosser, Konsulstr. 3.
— Nik., Vorarb., Konsulstr. 5, W. 4.
— Pet., Zimmerm., Bienenstr. 6.
Bertaschis, Kas., Schloss., Schreiberstr. 1.

Carl Bertels,
Kalkstraße, Haus des Alei.
Größtes Lager **photographischer Artikel** und **optischer Waaren.**
Photographie-Album u.- **Rahmen.**
Laterna magica. Stereoskopen und Bilder dazu.

Carl Bertels, 2. G., photogr. Bedarfsartikel, Inh.: Carl Eduard Bertels, Kalkstr. 18, ☎ 1527.
Otto A. Bertels, 1. G., Drogen-Import u. Kommissions-Gesch., Inh.: Otto A. Bertels, Basteiboul. 9, ☎ 1363.
Bertels, Agathe, Kassir., Säulenstr. 33.
— Arved, Dr. med., Alexanderstr. 95.
— Carl, Inh. d. Firma, Felliner Str. 3.
— Clara, Frl., Altonaer Str. 3.
— E., Wallstr. 31.
— G. A., Wwe., Suworowstr. 50.
— J. W., Lehrn., Gertrudstr. 65, W. 27.
— Otto A., Inh. dieser Firma, Basteiboul. 9, W. 1.
— W., Frau, Nikolaistr. 27, W. 16.
Bertelsohn, Alex. Reinh.', Windstr. 20.
— Anna, Wwe., Schmiedestr. 36, W. 8.
— Ernst, Fabrikbmt., Matthäistr. 98.
— Jurre, Hsb., Vogelstr. 35.
— Pet., Vorarb., Katharinendamm 16.
v. Berthé, N., Wwe., Elisabethstr. 4.
Bertin, Chr., Schlosser, Talsen. Str. 2.
— F., Kol.-Hdl., Adlerstr. 20, W. 1.
— Jak., Wächter, Pokrowstr. 20, W. 19.
— K., Tschlr., Romanowstr. 77, W. 28.
— Otto, Tapezierer, Schlockische Str. 6.
— Otto, Tschlr., Matthäistr. 141.
— Rud., Maler, Säulenstr. 80, Q. 33.
Berting, Alex., Schndr., Pokrowstr. 21.
— Alex., Hg., Bienenstr. 10.
— Dor., Hausverw., Bienenstr. 10.
— Gottl., Schlosser, Matthäistr. 61, W. 9.
— Joh., Maler, Pokrowstr. 24, W. 21.
— Joh., Rohrleger, Turmstr. 35.
— Konst., Weißnäht., Turmstr. 7, W. 1.
— Mich., Seifens., Kirchenstr. 24, W. 18.

Fabrik Rigaer Spielwaaren. **Vierecke & Leutke.** Fabrik: Mitauer Chaussée 9. Niederlage Theaterstr. 11

Bertland, Mar., Wäsch., Gertrudstr. 121.
Berts, Ernst, Masch., Dahlensche Str. 2.
Bertul, K., Hdlr., Jägerstr. 2, W. 18.
— Lina, Wwe., Marienmühlenstr. 4, W. 2.
Bertulson, Kir., Fuhrm., Waffenstr. 16.
Bertum, Aug., Messerschm., Rahden. Str. 9.
— Friedr., Schlosser, Rahdensche Str. 9.
— Joh., Hsb., Gartenstr. 38.
— Karl, Packmstr., Alexanderstr. 153.
— Wilh., Hsb., Rahdensche Str. 9, W. 1.
Bertusch, D., Maler, Spargelstr. 3.
— Pet., Schmied, Feldstr. 4, W. 23.
Bertz, H., Mstr., Bauskescher Weg 3.
— Maxim, Koch, Alexanderstr. 88, W. 31
Bertzuk, J., Schlosser, Seestr. 15, W. 12.
Berusow, Olga, Frl., Artilleriestr. 44.
J. Berwitsch, 2. G., Möbelhdl., Inh.: Jossel Berwitsch, Marienstr. 4, ☎ 1807.
Berwitsch, Jossel, Inh. d. Firma J. Berwitsch, Marienstr. 4, W. 18.
Besbail, Kr., Schndr., Küterstr. 12.
Besbard, E., Wwe., kl. Newastr. 3, W. 8.
— Karl, Fleischhdl., Ludwigstr. 2, W. 33.
— Pet., Schndr., Sandstr. 8, W. 9.
— W., Maurer, kl. Vegesacksholm 35.
Beschardt, W., Konditor, Kalnez. Str. 18.
Beschinsky, M., Schlosser, Eisenbahnstr. 1a.
— M., Wwe., alte Mitauer Str. 29.
Beschkin, Elias, Bevollm. d. Russ. Ges. f. See-, Fluß- u. Land-Vers., Nikolaistr. 23, W. 10, ☎ 3023.
Beschlebnikow, Pet., Hdlr., Jaroslawsche Str. 34, W. 2.
Besdeliga, Jur., Zimm., Sprenkstr. 62.
Bese, Aug., Bäcker, Gymnastikstr. 13.
Besigk, J., Tabakhdl., Suworowstr. 13.
— L., Buchb., Gerberstr. 8, W. 25.
Besik, Joh., Bürstenb., Wiesenstr. 3.
Beskin, Isr., Kfm., Kurmanowstr. 6.
— M., Seifens., Kurmanowstr. 20b.
— Schmul, Schuhm., Gogolstr. 5, W. 39.
Besmenow, Moses, Hdlr., Bergstr. 12.
Besobrasow, Marie, Hsb., Turgenjewstr. 20.
Bespalow, Wass., Kapt. im 177. Isborsk. Regiment, Marienstr. 113, W. 49.
Besproswan, Feige, Wwe., Mosk. Str. 75.
Besrukow, Mich., Zollausf., Moritzstr. 5.
Besruschenko, Ossi., Hdlr., Mosk. Str. 20.
Besrutschkin, Nad., Wwe., Kaisergartenstr. 10, W. 4.
Bessel, Alma, Frl., Alexanderstr. 16, W. 4.
— Ferd., Techn., Rumpenhossche Str. 5.
Besser, Ed., Prok. der Firma Hans Joh. Blumenthal, Matthäistr. 20, W. 22.
— Gust., Zeitungs-Austr., Mühlenstr. 37.
— Joh., Hg., Schlocksche Str. 27.
Bessow, Konst., Vergold., Schlock. Str. 20a.
Bestagne, Alex., Rafael, Ing., Säulenstr. 119, ☎ 1814.
Bester, Ad., Einfahrt, Dorpaterstr. 21.
Bestrow, Kath., Wwe., Schndrn., Ritterstr. 90, O. 5.
„Bethabara", Ev. Mädchenheim, Fellinerstr. 3a, W. 12, Filiale: Färberstr. 6. Sieh Register Seite 2.
Bethke, F., Friseur, kl. Petrikirchenstr. 1.
— Konst., Mont., Wendensche Str. 7.
Betling, Karl, Fischer, Kohlenstr. 10.
Betschalis, Ossi., Tischlr., Suworowstr. 111.
Betschas, Pet., Dw., Romanowstr. 84.
Betschis, Pet. u. Kas., Fuhrm., Gertrudstr. 3, W. 10.
Betschewitsch, Sylv., Hdlr., Kathol. Str. 42
Betschkowitsch, V. P., Bahnbmt., Newastr. 25, W. 13.
Bett & Co., 1. G., Flachs, Inh.: Thomas Bett u. Henry Crawford Bett, Prok.: Theod. Blau. Kontor: Küterstr. 12, ☎ 146, Speicher: Smolensker Str. 14, ☎ 697.
Bett, Henry Crawford, Mitinh. d. Firma Bett & Co., Antonienstr. 10, W. 7.
— Ulr., Schlosser, Matthäistr. 105, W. 7.
Bettac, A., Stenogr., Newastr. 5, W. 12.
— A., Wwe., Stegstr. 10, W. 8.
Bette, Juk., Hsb., Sternstr. 25, W. 1.
— Libba, Wwe., Augustenstr. 14, W. 21.
— M., Maurer, Grenzstr. 2a.
— Mar., Wwe., Hsbn., Polotzker Str. 5.
Bettcher, H., Buchh., alte Mitauer Str. 52.
Bettler-Asyl, Wolmarsche Str. 23, sieh Register Seite 2.
Bettmann, Fedor, Prok. der Firma W. Eickert, Mühlenstr. 87, W. 7.
— Jan, Tischlr., Torgelsche Str. 4, W. 9.
— Karl, Posament., Kownosche Str. 2a.
— Rich., Hg., Mühlenstr. 87, W. 11.
Betz, Clara, Kassir., Schwimmstr. 26.
— E., Hg., Schwimmstr. 26/28, W. 21.
van Beuningen, Arth., Dr. med., Spr. 9—11 u. 4—5, Neustr. 25, W. 2.
— Berta, Wwe., Zeichen- u. Maluntterr., Alexanderstr. 103, W. 56.
Beuthner, Marie, Pastors-Wwe., Oberin im Bergengrünschen Siechenh., Charlottenstr. 64.
— Charl., Frl., Charlottenstr. 64.
v. Beyer, B., Fabr.-Bmt., 1. Weidend. 17.
Beyer & Wannag, 2. G., Holzhdl., Dampfsägemühle, Inh.: Georg Rud. Beyer, Alex. Michailow. Wannag, Lietsholm 9, ☎ 164.
Beyer, A., Fabr.-Bmtn., Kapselstr. 4.
— A., Wwe., Burschenstr. 2.
— Aug., Schiffskapt., Schiffsstr. 38, W. 3.
— Ed., Masch., Kapselstr. 4, W. 1.
— Elsa, Wwe., Edwahlensche Str. 3.
— Friedr., Stauer, Säulenstr. 34, W. 45.
— Georg Rud., Mitinh. d. Firma Beyer u. Wannag, Moskauerstr. 128.
— Gust., Maschinenmstr., Ritterstr. 2.
— H., Feilenh., Gertrudstr. 64, W. 12.
— Heinr., Fabrikbmt., Peterholm. Str. 5.
— Henr., Wwe., Wiesenstr. 5, W. 10.
— Jak., Hdlr., Annenhossche Str. 13a.
— Jul., ehem. Kfm., Nikolaistr. 37.
— Karl, Tischlr., Schützenstr. 5, W. 23.
— Osk., Hausverw., Charlottenstr. 40.
— R., Bankbmt., Säulenstr. 8, W. 8.

Carl Th. Beyermann,
Gold- und Silberwaaren-Geschäft,
gegründet 1844.
Riga, Königsstr. 7.
Telephon 2023.

Carl Th. Beyermann, 2. G., Gold- und Silber-W., Inh.: Alfred Carl Helmboldt, Königsstr. 7, ☎ 2023.

Joh. Heinr. Beyermann
Glasmanufaktur
gegründet 1747,
Ecke der Königs- und Malerstr. 6,
Telefon Nr. 1367.

Joh. Heinr. Beyermann, 2. G., Glas, Inh.: Joh. Heinr. Beyermann, Malerstr. 6.
Wilhelm Beyermann, Kaufm. 2. Gilde ohne Firma.
Beyermann, A., Wwe., Mühlenstr. 26.
— Andr., Hg., Moskauer Str. 105, W. 4.
— Emma, Wwe., Todleben-Boul. 11.
— Joh. Heinr., Glasermstr., Hsb., Aeltest. d. St. Johannis-Gilde, Inh. dieser Firma, Stadtverordn., Malerstr. 6.
— Wilh., Kfm. 2. G., Mitinh. d. Firma A. Sellmer, Todlebenboul. 9, W. 5.
Beymel, Gust., Rentn., Martinsstr. 5.
Beynarowitsch. Sieh auch Beinarowitsch.
— Leo, Bmt., Alexanderstr. 110.
— Wik., Schuhm., Jaroslaw. Str. 56.
Beynert, E. P., Frl., Ritterstr. 35, W. 6.
Beyrodt, J., Zim., Revaler Str. 70.
Beyroth, A., Tischlr., Säulenstr. 113.
— Andr., Hsb., Sassenhofsche Str. 7.
— J. W., Fleischer, Alexanderstr. 126.
— Joh., Wwe., Petersb. Ch. 23/25, O. 9.
— Osk., Architektsgeh., Spargelstr. 5, O. 4.
— Paul, Stellm.-Mstr., Wolmar. Str. 39.
Beythien, Carl, Kfm., Basteiboul. 2, ☎ 29.
— J., Basteiboul. 9, W. 10.
Bezirksgericht, Alexanderboul., ☎ 334. Sieh Register Seite 2.
Bibelgesellschaft, Brittische u. ausländische, Thronfolgerboul. 17, W. 9.
— Evang. Depot, Weberstr. 5.
Biber, Reinh., Rentn., Baldohn. Str. 9.
Biberger, Louis, Schlosser, Matthäistr. 52a.
Bibert, Osk., Maler, Bienenstr. 19.
Bibetzki, Joh., Tischlr., Dünab. Str. 72.
Bibitsch, Wass., Schmied, Wolmar. Str. 35.
Bichler, Eug., Hg., Schwimmstr. 19, W. 4.
Bichowsky, Meere, Kfm., Parkstr. 6.
Bickar, Krist., Frl., Matthäistr. 58, W. 23.
Bicking, Ad., Former, Alexanderstr. 156.
Bickmann, Jan, Träger, Nordstr. 27, W. 3.
Bicksche, Otto, Hg., Grobinsche Str. 3.
v. Bidder, Math., Rittmstr.-Wwe., kl. Königsstr. 1, O. 2.
Bidel, W. J., Kanzl., Ritterstr. 41, W. 18.
Bidermann, Georg, Hdlr., Eliasstr. 5.
— J., Schuhm., Ritterstr. 102, W. 13.
Bidzal, Jan, Dreher, Pernauer Str. 23a.
Bieberger, Marie, Wwe., Rabenstr. 15.
— Otto, Techn., Matthäistr. 49, W. 10.
Biebert, Jan, Schlosser, Petersb. Ch. 58.
— K., Fabrikbmt., Schreyenbusch 2, 8.

Albert Biebler,
Amts-Klempnermeister,
Schulenstrasse Nr. 9.
Fabrik:
Hospitalstrasse Nr. 15,
Telefon № 3046.
Zink-Ornamenten-Fabrik

A. Biebler, 2. G., Klempnerei, Inh.: Albert Biebler, Hospitalstr. 15, ☎ 3046.
Biebler, Alb., Inh. d. Firma A. Biebler, Schulenstr. 9, ☎ 2626.
Biedel, Arth., Malermstr., Scheunenstr. 15
— Ernst, Kutscher, Dampfstr. 43, W. 2.
Biedermann, Georg, Hsb., Schuhm., Revaler Str. 38, W. 1.
— Georg, Schlosser, Moritzstr. 1.
— Heinr., Schlosser, Talsensche Str. 1.
— Jan, Maler, Grasstr. 1.
— J., Amts-Schuhm.-M., Mühlenstr. 100

H. F. Hassel, Marstallstr. 24. Treibriemen.
Lieferungsgeschäft für Maschinen und Technische Bedarfsartikel.
Telephon 269.

Verstellbar als Tisch und Stuhl. **Kinderstühle und Pulte** verstellbar für jedes Alter.

Karl Grünberg, Matthäistr. № 54, im eigenen Hause. Telephon № 2402. Die besten Gummireifen der Welt.

— Joh., Schlosser, Schiffsstr. 6, W. 3.
— Ludw., Tschlr., Laboratoriumsstr. 23.
— S., Frl., Schmiedestr. 45, Q. 5.
— Theod., Vorarb., Sprenkstr. 65, W. 10.
Biegel, Emil, Schlosser, Bürgerstr. 7a.
Bielawsky, Wilh., TR, Bmt., Palissadenstr. 25, W. 21.
R. Bielby, 2. G., Handelsverm., Inh.: Richard Bielby, Schloßstr. 8.
Bielchen, Elis., Hsbn., Mit. Ch. 70.
— Fr., Hausbes., Kalnez. Str. 17, Q. 1.
— Karl, Masch., Milchstr. 9, W. 25.
Bielefeldt, Theod., Küfer, Zaunstr. 1.
Bielenky, H. D., Hdlr., Romanowstr. 133.
Bielenstein, Siegfr., Maler, Säulenstr. 18.
Bielfeldt, Sch., Schuhm., Sprenkstr. 61.
Bielib, Heinr., Tschlr., Romanowstr. 59.
H. Bielinky, 2. G., Holzhdl., Inh.: Herzel Bielinky, Gogolstr. 6, ☎ 2278.
Jakob Bielinky, 1. G., Holz, Inh.: Jankel Bielinky, Jesuskirchenstr. 6, ☎ 579.
M. Bielinky, 2. G., Holz, Inh.: Mordbuch Bielinky, Revalerstr. 66, ☎ 1957.
Bielinky, Ch., Kfm. 1. Gilde, Thronfolgerboul. 21, ☎ 2669.
— Friede, Hdlrn., Turgenjewstr. 11.
— H., Inh. d. Firma, Gogolstr. 4, W. 16.
— Hirsch, Hdlrn., Moskauer Str. 43.
— Jak., Inh. ds. Firma, Jesusk.-Str. 6.
— Mord., Inh. d. Firma M. Bielinky, Revaler Str. 69, W. 1.
— Schrol, Hg., Katholische Str. 58, W. 49.
v. Bielinowitsch, Alide, SR-Wwe., Elisabethstr. 4, W. 4.
Bielinsky, E., Kfm., Pauluccistr. 7.
Bielitzky, H., TR, Gouv.-Bmt., Elisabethstr. 2, Q. 10.
— P., Gouv.-Bmt., Gertrudstr. 41, W. 6.
— J., Hdlr., Pionierstr. 7, W. 29.
— Karl, Buchhdlr., Elisabethstr. 16.
Bjelo, Wlad., Glasm., Simonstr. 16.
Bjelonenok, Alex., Maler, Aahofsche Str. 4.
Biemann, Aug., Frl., Timotheusstr. 1.
— Gedd., Tschlr., Windauer Str. 4, W. 33.
— Hans, Brückenauff., kl. Lagerstr. 59.
— Jan, Schlosser, kl. Lagerstr. 59, W. 4.
— Pet., Heizer, Muckenholm. Str. 23.
Bien, Amalie u. Louise, Königsstr. 51.
Biene, A., Strickanst., Revaler Str. 96.
— Jur., Tschlr., Sprenkstr. 23a, W. 27.
Constantin Bienemann, 1. G., Bankgeschäft, Königsstr. 2.
Bienemann, Const. Wlad.', erbl. Ehrenb., Kfm. 1. Gilde, Präsident des Kurländ. Stadt-Hypothekenver. in Libau u. Dir. d. Nordischen Bank, Rigaer Filiale, Elisabethstr. 23, W. 3, ☎ 863.
— Fr., Redakteur, Nikolaistr. 27, W. 13.
— J. F., Hsb., Schmiedestr. 70, W. 2.
— Joh., Auff., Säulenstr. 60, W. 20.
— Jul., Bankbmt., Thronfolgerboul. 11.
— Karl Adolf., Mag. jur., vereid Rechtsanw., Direkt. d. Creditvereins d. Hausbes. in Riga, Spr.: 9—11 u. 3—4, Thronfolgerboul. 6, W. 2.
— Karol., Wwe., Todlebenboul. 11.
Bienenhoffscher Hilfsverein, Bausk. Weg 4.
v. Bienenstamm, Helene, geb. v. Bienenstamm, Reimersstr. 1, W. 12, ☎ 2965.
— Paul, Reimersstr. 1, W. 11.
Bienert, Th., Lombardbmt., Sandstr. 16.
Bienewsky, Irina, Wwe., Romanowstr. 42.
Bienkowsky, Mierz., Bahnbmt., Gertrudstr. 65, W. 17.
— Wlad., Bahnbmt., 2. Weidendamm, Güterbahnhof 6.

Bientz, Elise, Wwe., Todlebenboul. 11.
— G., Kapt., Hsb., Schulenstr. 27, Q. 2.
— Reinh., Buchhltr., Elisabethstr. 35. ☎ 3022.
Bierand, Grete, Wwe., Talsensche Str. 7.
Bierdimpfl, Aug., Zeichner, Alexanderstr. 76
Biereck, Heinr., Malzmstr., Nikolaistr. 75.
Heinr. Bierich, 2. G., Anstalt f. Cornit-Erzeugnisse, Inh.: Heinr. Bierich, Schiffsstr. 17.
R. Bierich, 1. G., Komm.-, Spedit.- und Agentur-Gesch., Inh.: Robert Wilh. Bierich, Prok.: Herm. Bachmann, Küterstr. 11, ☎ 331.
Bierich, Rob. Wilh., Aeltester gr. Gilde, Inh. der Firma R. Bierich, Vize-Präs. der Direktion der Stadt-Diskontobank, Elisabethstr. 15, W. 1, ☎ 2318.
— Walter, Rechtsanw., Elisabethstr. 15.
Biering, Ans, Hsb., Kranichstr. 3.
— Aug., Tschlr., Marienstr. 134, Q. 10.
— Ed., Masch., Witebsker Str. 19, W. 2.
— G., Marktwäger, Tempelstr. 4.
— Hans, Tempelstr. 4.
— Jahn, Fuhrm., Rabenstr. 12, Q. 2.
— Jan, Dw., Wendensche Str. 33, W. 8.
— Joh., Vers.-Bmt., Tempelstr. 2b.
— Joh., Zimm., Wendensche Str. 12.
Biese, Ed., Böttchermstr., Kalugasche Str. 22
Bietz, Gust., Schlosser, Artilleriestr. 33.
Bihl, Joh., Schlosser, Zeisigstr. 4.
Bihlmann, A., Wwe., Hsb., Schützenstr. 17.
Bihrau, Marie, Hsb., kl. Mosk. Str. 14.
Bihrin, Jan, Tschlr., Torgelsche Str. 10.
— Jan, Tschlr., Kandauer Str. 1a.
— Joh., Former, Kandauer Str. 1a.
Bihring, Rud., Hg., Witebsker Str. 19.
Bihskap, Fritz, Seifens., Schulenstr. 38.
Bija, Georg, Priv., Gertrudstr. 61, W. 5.
— Rob., Elektrotechn., Nußstr. 7.
— Rob., Glanzpl., Sprenkstr. 53.
Bijeik, Ans, Schlosser, Revaler Str. 67a.
Bikar, Olga, geb. Brauner, Wwe., Hsbn., Felliner Str. 2, W. 9.
Bikkel, Karl Nik.', Zeichn., Gertrudstr. 85.
Bikkeneek, J., Bahnbmt., Sprenkstr. 53.
Bikkerneek, Georg, Einfahrt „Zum schwarzen Hahn", Steinstr. 6.
Bikmann, Jos., Gießer, Wasserstr. 24.
Bikowski, Sal., Bankbmt., Mühlenstr. 102.
Biks, Jak., Wächter, Sprenkstr. 52, W. 8.
— Joh., Maurer, Lagerstr. 60, W. 7.
— Rob., Maurer, Bergstr. 9, W. 10.
Biksa, Mart., Zimm., Thüringen. Str. 40.
Biksisch, J., Frl., Mühlenstr. 77, W. 9.
Biksohn, M., Hdlr., Sadownikowstr. 21.
Bikus, Sam., Briefstr., Bausk. Str. 11.
Bilam, L., Wwe., Schndrn., Feldstr. 7.
Bilan, Ed., Maler, Wiesenstr. 9, W. 6.
Biland, Aug., Auff., Rumpenhof. Str. 15.
Bilo, Karol., Frl., Romanowstr. 23.
Bildat, Jak., Hdlr., Libauer Str. 9.
— Jan, Hsb., Libauer Str. 9, W. 6.
Bildeet, Jak., Schiffer, Hasenholm. Ufer 3.
Bilder, Jan, Expreß, Abuashof. Str. 12.
— Karl, Lieferant, Matthäistr. 53, W. 4.
Bildon, A., Bahnbmt., Katholische Str. 18.
Bilejew, Off., Bahnbmt., Schreyenb. 7, 10.
Bileitis, K., Straßenb.-Sch., Alexanderstr. 110.
Bilenis, Gabr., Schuhm., Mosk. Str. 167.
Bilewitsch, Alex., Hg., Wolmar. Str. 7.
Bilewitz, Fridolin, Werkmstr., Mühlenstr. 10
Bilewsky, J., Steinsetz., Adlerstr. 12a.
— Jul., Hg., Alexanderstr. 106, W. 16.
— Kath., Hsb., kl. Vegesacksholm 4.
— Leop., Töpfer, Artilleriestr. 71, W. 13.
Bilinski, M. R., Leutn., Ing., Zitadelle 14

Biljum, L., Tschlr., Mosk. Str. 95.
Biljun, Ant., Hsb., Fleischer, Ritterstr. 92, ☎ 2499, und Schiffsstr. 16.
Biljunas, Wik., Steller, Maschinenstr. 4.
Bilkin, Wilh., Frau, Parkstr. 4, W. 11.
Bill, Off., Steller, Alexanderstr. 155.
Bille, Annette, Schndrn., kl. Königsstr. 11.
— Jan, Hdlr., Jakobstädt. Str. 19.
— Jan, Schlosser, Sadownikowstr. 21.
Billewicz, Konr., Ing., Bevollm. d. Firma Bratja Körting, Neustr. 25/29, W. 7. ☎ 2355.
Billis, Ant., Wwe., Mühlenstr. 27.
Bilmann, Jän, Feilenh., Talsensche Str. 2a.
Bilowsky, Joh., Wwe., Dorpater Str. 26.
Bilsen, Ed., Chem., kl. Neustr. 6, W. 5.
Bilsky, Jos., Wwe., Priv., Jakobstädtische Str. 24, W. 6.
Biltzo, Iw., Masch., Jakobstädt. Str. 6.
Bindemann, Christ., Hg., Schreyenb. 1, 10.
— Eduard, Hsb., Polangensche Str. 2.
— Georg, Taubenstr. 28, W. 10.
— Kath., Wwe., Suworowstr. 85, W. 9.
— Nik., Vers.-Agent, Artilleriestr. 5, Q. 9.
Binder, Ans, Hsb., Nußstr. 18.
— Chr., Unternehmer, Nußstr. 16, Q. 1.
— Heinr., Rentn., Nikolaistr. 30, W. 2.
— Joh., Bäckerei, Dorpater Str. 78.
— M., Buchb., Säulenstr. 78, W. 7.
— Marie, Wäsch., kl. Vegesacksholm 22.
Bindemann, Hirsch, Schndr., Palissadenstr. 39, W. 9.
— K., Schmied, Artilleriestr. 71, W. 4.
Bindschul, Fritz, Zuschl., Rabenstr. 1, W. 8.
Bindt, John, Expedient, Lagerstr. 48.
Binewitsch, Off., Auff., Katharinenstr. 2.
Binewsky, Kath., Wwe., Romanowstr. 53.
Rigaer Industriegesellschaft zur Fabrikation von Nadeln E. Bing & Co., 2. G., Kommanditgesellschaft, Ed. Bing einziger offener Gesellschafter, Alexanderstr. 147a, ☎ 372.
Bing, Ed., einz. off. Ges. d. Rig. Industriegef. zur Fabr. von Nadeln E. Bing & Co., Industriestr. 2, ☎ 243.
Binger, Wilh., geb. Deubner, Wwe., Romanowstr. 9.
Binnun, Mord., Sattler, Romanowstr. 96
Binowsky, Andr., Modelltschlr., Cementstr. 4.
Binun, Ar., Exped., 1. Weidendamm 29.
Bipchin, D., Wwe., Elisabethstr. 22.
Birauer, A., Schlacht-Auff., Karolinenstr. 21.
— Joh., Monteur, Abgulden. Str. 11.
— Karl, Drahtz., Abguldensche Str. 11.
Birck. Sieh auch Birk.
— Edde, Wwe., Revaler Str. 57c, W. 19
— Ede, Klempner, Revaler Str. 57c.
— Jak., Fuhrm., Marienstr. 135, W. 7.
— Aug., Hsbn., Wwe., Schlock. Str. 89.
— Emil, Fleischer, Schlocksche Str. 89.
— Luise, Hsbn., Irmlausche Str. 5.
— Luise, Wwe., Karolinenstr. 21, W. 12.
— Reinh., Zollklarirer, Schlock. Str. 89.
— Th., Schuhm., Marienstr. 113, W. 19.
— Wilh., Schndr., Säulenstr. 74, W. 21.
Biret, Pet., Expreß, Maurerstr. 3, W. 9.
Biretto, P. J., Feuerw., Pet. Ch. 21.
Birgel, Amalie, Wwe., Mühlenstr. 3.
— J., Schaffner, Friedensstr. 12, W. 5.
— J. G., Amts-Zimmermstr., Romanowstr. 52/54, Q. 26.
— Joh., Schmied, Schreyenbusch 2, 13.
— Wilh., Hausbes., Krusenh. Str. 13.
Birger, Lisb., Schndrn., Alexanderstr. 161.
Birjan, Joh., Schuhm., Sternstr. 14.
— Marz, Kol.-Hdl., Suworowstr. 82.

Fabrik Rigaer Spielwaaren. Vierecke & Leutke. Fabrik: Mitauer Chaussée 9. Niederlagen: Theaterstrasse 11.

Biriatowitsch, J. M., KA, Kontrolhofbmt., Parkstr. 3, W. 9.
Birin, K., Schreiber, Treydensche Str. 5.
— Krist., Weber, Frauenburger Str. 4.
Birit, Jan, Amtsbote, Neustr. 14.
K. M. Birk, 2. G., Möbel, Inh.: Karl Birk, Jakobsstr. 3 u. Wallstr. 16.
Birk. Sieh auch Birck.
— A., Wäsch., Bachstr. 10, W. 4.
— Ad., Hg., Marstallstr. 4, W. 10.
— Ant., Schuhm., Lehmstr. 1.
— Aug., Holzwr., Segelstr. 3.
— Aug., Kutscher, Lubahnsche Str. 1, W. 5.
— E., Frl., Windstr. 6, W. 9.
— Ed., Exped., Romanowstr. 93, W. 5.
— Elise, Fr., Kontorbmtn., Stegstr. 10.
— Frieda, Frl., Marstallstr. 25, Q. 8.
— Friedr., Faktor, Matthäistr. 52.
— Fritz, Tschlr., Alexanderstr. 165.
— Heinr., Rentn., Romanowstr. 38, W. 4.
— Jak., Schlosser, Helenenstr. 23, Q. 11.
— Jan, Hdlr., Alexanderstr. 163, W. 16.
— Joh., Bureauchef, Dampfbootstr. 4.
— Joh., Hdlr., Alexanderstr. 165, W. 22.
— Joh., Posamentier-Amtsmstr., Gesch. u. Wohn.: Marstallstr. 4.
— Jul. A., Postbmt., Ritterstr. 32, W. 5.
— Jur., Träger, Wolmarsche Str. 26.
— K., Dw., Säulenstr. 90, W. 8.
— Karl, Inh. dieser Firma, Säulenstr. 40.
— Karoline, Näht., Wolgundsche Str. 30.
— L., Frl., Kass., Stegstr. 10, W. 5.
— Ludw., Exped., Säulenstr. 31, W. 3.
— M., Kol.-Hdl., Bauskesche Str. 74.
— Wilh., Posament., kl. Königsstr. 10.
— Wilh., Schlosser, Grabenstr. 31a, W. 3.
Birkan, Aug., Schlosser, Friedensstr. 5.
Birkandt, E., Wwe., Sandstr. 20, W. 10.
Birke, Pet., Tschlr., Ritterstr. 3.
Birken, Karl, Maurer, Rabenstr. 7, W. 4.
— Karl, Packer, Wendensche Str. 13, W. 10
Birkenberg, Aug., Tschlr., Frauenb. Str. 5
— Hans, Kolport., Eugenienstr. 6.
— Otto, Fabr.-Mstr., 2. Weidendamm 19.
— Pet., Zimm., Kemmernsche Str. 11.
Birkenfeld, J., Maler, Marienstr. 126.
— Krist., Hausverw., Alexanderstr. 121.
— Pet., Fuhrm., Revaler Str. 70.
Birkenfeldt, Ans, Vorarb., Alexanderstr. 121.
— G., Korrektor, Sprenkstr. 56a, W. 9.
— M., Wwe., Pokrowstr. 10, W. 11.
Birkenstaedt, A. u. W., Frl., Mühlenstr. 74, W. 17.
Birkenstein, Joh., Kupferschm., Holzstr. 12
Birkenthal, Gust., Kurzw.-Hdl., Lagerstr. 24.
— Nik., Hdlr., Steinstr. 1.
— Nik., Hsb., kl. Königsstr. 9, W. 1.
Birkhahn, Anna, Wäsch., Ritterstr. 49.
— Aug., Hg., Mühlenstr. 102, W. 14.
— B., Kfm., Schmiedestr. 72, W. 14.
— E. Sch., Bürstenbinderei Poststr. 6, wohnt Elisabethstr. 95.
— Elias, Borstenhdlr., Romanowstr. 133.
— Ernst Sim., HR, Doz. am Polytechn., Dir. d. Livl. Ges. gegens. Kredits, Albertstr. 12, W. 19.
— Georg, Hsb., Wilnasche Str. 8.
— Hans, Hsb., Steinstr. 12.
— Hugo, Fabr.-Bmt., Dorpater Str. 72.
— Jak., Sargm., Moskauer Str. 104.
— Jak., Zimm., Eisenbahnstr. 10.
— Jan, Indr. u. Pet., Stauer, Ballastdamm 16.
— Joh., Drechsler, Steinstr. 8, Q. 9.
— Jsaak, Schndr., Staarstr. 1, W. 4.
— Mart., Ankern., Gymnasistr. 2.
— Mart., Hdlg.-Geh., Dorpater Str. 18.
— R., Laternenw., Gertrudstr. 107, W. 13.
— Sch., Schndr., Bienenstr. 1.
Birkhan, Sim., Schlosser, Katharinend. 20
Birkin, Joh., Töpfer, Hospitalstr. 19.
Birkmann, A., Bahnbmt., Matthäistr. 50.
— Ad., Maler, Bullensche Str. 16.
— Alex., Former, Revaler Str. 31.
— E., Bildh., Windstr. 6, W. 6.
— Gert., Amts-Stellm.-Meister, Revaler Str. 76, W. 7.
— Gert., Maurermstr., Adlerstr. 20.
— Gust., Messerschm., Gartenstr. 6.
— Jan, Musiker, Ritterstr. 41, W. 10.
— Jan, Schmied, Maistr. 16, W. 2.
— Jw., Hdlr., Katholische Str. 36, Q. 10.
— Karl, Rohrleger, Sternstr. 30, W. 21.
— Krist., Wwe., Versohnsche Str. 2, W. 9
— Pet., Schlosser, Matthäistr. 50.
— Theod., Buchhltr., Milchstr. 7, W. 6.

L. Birmann,
gegr. 1883,
Weissblech-, Blechemballagen-fabriken und Chromolithografie auf Blech.
Fabriken:
Alexanderstr. № 82,
Dorpater Str. № 77,
Telefon 742.

L. Birmann, 2. G., Weißblechfabrik u. Blechemballagen-Fabrik u. Chromolithographie auf Blech. Inh.: E. L. Birmann. Kontor: Alexanderstr. 82, ☎ 542. Fabriken: Alexanderstr. 82 und Dorpater Str. 77.
Birmann, Abel, Hdlr., Revaler Str. 69.
— Abr., Eisenhdl., Jesuskirchenstr. 10.
— Dav., Eisenhdl., Romanowstr. 90.
— L., Inh. dieser Firma, Alexanderstr. 82. ☎ 2406.
Birn, Jul., Hsb., Maschinenstr. 3, W. 5.
— Ludw., Schlosser, Maschinenstr. 3.
Birnbaum, J., Dorpater Str. 41.
— J., Lehrer, Todlebenboul. 8, W. 8.
— Ilse, Wwe., kl. Vegesacksholm 6.
— Mart., Hsb., kl. Vegesacksholm 6.
— P., Kol.-Hdlg., Dorpater Str. 41.
— Pet., Hdlr., Gertrudstr. 24, W. 31.
— Remb., Dw., Kalnezeem. Str. 27.
Birnik, Paw., Gefängn.-Aufs., Schloßpl. 3
Birnis, J., Maler, Wiesenstr. 2, W. 16.
— Jak., Milchhdlr., Färberstr. 26, W. 18
Birnow, J., Mützenm., Suworowstr. 43.
— Sch., Lehrer, Kathol. Str. 34.
Birschansky, Jak., Dw., Todlebenboul. 2.
Birse, Fritz, Buchb., Kaugern. Str. 5.
— Jan, Steller, Petersb. Ch. 27, W. 2.
— Mart., Färber, Meinhardstr., Heilshof.
— Pet., Schlosser, Dorpater Str. 80.
Birsenberg, Ed., Fabrikbmt., Helenenstr. 8.
Birseneek, sieh auch Birsneek.
— Adam, Hg., Nikolaistr. 39, W. 10.
— Christ., Fabrikbmt., Bäckereistr. 12.
— Ew., Hausbes., Nikolaistr. 70, Q. 1.
— Ew., Zuschl., Artilleriestr. 71, W. 5.
— J., Fleischer, Romanowstr. 101, W. 9.
— J., Kontordiener, Herrenstr. 22.
— Jan, Privat., Ebelshof. Weg 5.
— Jan, Schlosser, Goldinger Str. 2.
— Jda, Bahnbmtn., Sprenkstr. 37, W. 3.
— Jndr., Kassir., Muckenholm. Str. 9.
— Joh., Drahtz., Alexanderstr. 135.
— Krisch., Maurer, Bockstr. 3.
— Liebe, Frl., kl. Lagerstr. 59, W. 9.
— Mart., Kol.-Hdl., Peterholmstr. 3.
— Pet., Hausbes., Alschwangensche Str. 13.
— Theod., Kistenm., Lemsalsche Str. 3.
Birsgal, Ant., Fabrikbmt., Mühlenstr. 42, W. 1.
— Dav., Schlosser, Artilleriestr. 53.
— Ed., Kol.-Hdl., Asylstr. 24, W. 79.
— Karl, Buchhdlr., Elisabethstr. 16.
— Mich., Hdlr., Laboratoriumstr. 5, W. 8.
— M., Zimmerm., Elisabethstr. 19, W. 6.
— Martin, Hsb., Rodenpoiser Str. 43.
Birsgall, Aug., Maler, Säulenstr. 74.
— Ed., Kol.-Hdl., Pokrowstr. 14.
— Ed., Theehaus, Wendensche Str. 20.
— Martha, Hsbn., Adolfstr. 5.
— Pet., Exped., Kundsingsholm.
— Reinh., Schmied, Adolfstr. 5.
Birsgalw, Anna, Wäsch., Ritterstr. 75.
Birsin, A., Goldschm., Jungfernstr. 15.
— Ernst, Kfm., Schwarzenhoffsche Str. 2.
— Wilh., Maurer, Schiffsstr. 13, W. 28.
Birsing, A., Goldschm., Kramerstr. 4.
— Fr., Hsb., Konradstr. 8.
— Heinr., Waschanst., Matthäistr. 70.
— Jak., Aufs., Altstr. 2, W. 25.
— Joh., Schlosser, Bullensche Str. 7a.
Birsit, J., Strb.-Schaffner, Augustenstr. 1.
— Karl, Zuschl., 2. Weidendamm 3.
— M., Korkenschndr., Fuhrmannsstr. 17a.
Birskaln, Joh., Kolporteur, Artilleriestr. 71
— Karl, Tischlerei, Gertrudstr. 12.
Birskopf, Aug., Nagelschm., Alexanderstr. 170.
Birsne, Karl, Maurer, Kartoffelstr. 3.
Birsneek, sieh auch Birseneek.
— Ad., Saalmstr., Grandstr. 7.
— Ans, Wraker, Mitauer Ch. 19, W. 5.
— Aug., Kutscher, Suworowstr. 86, W. 4.
— H. u. J., Schlosser, Suworowstr. 85.
— J., Hg., kl. Schmiedestr. 19, W. 10.
— J., Maler, Bauskesche Str. 26, W. 4.
— Jndr., Expreß, Lagerstr. 55.
— Joh., Schlosser, Weißenhof. Str. 3.
— Krist., Hsb., Champetresche Str. 103.
— Krist., Wwe., Ritterstr. 149, W. 13.
— Pet., Rud., Dreher, Lemsalsche Str. 3.
— Sim., Ankern., Hapsaler Str. 9.
Birsnek, Jw., Bote, Herrenstr. 22, W. 5.
Birstejn, N., Fabrikbmt., Alexanderstr. 157
Birstin, F., Dw., Gertrudstr. 67, W. 25.
Birsul, A., Wwe., kl. Schloßstr. 13, W. 5.
— Dav., Schlosser, Katharinendamm 11.
— Eva, Schndrn., Karolinenstr. 37.
— Jak., Tschlr., Waffenstr. 12, W. 7.
— Jan, Former, Bärenstr. 15, W. 8.
— Luise, Wäsch., Färberstr. 11, W. 1.
— Pet., Materialverw., Petersb. Ch. 6.
Bisch, Pet., Hsb., Dorotheenstr. 21a.
Bischak, Julie, Dw., Industriestr. 1.
Bische, J., Expreß, Mühlenstr. 100, W. 30.
Bischer, Edde, Schndrn., Suworowstr. 82.
Bischhoff, Arv., Kfm., Gertrudstr. 4.
— Edg., Hg., Schulenstr. 26, W. 2.
Bischjan, K., Tschlr., Theringen. Str. 12.
Bischinsky, Jak., Fuhrm., Matthäistr. 107.
Bischmann, E., Wwe., Newastr. 29.
— Jak., Schmied, Matthäistr. 29, W. 2.
Bischof, Christ., Aufs., Suworowstr. 120.
— Vikt., Setzer, Nußstr. 5.

Georg Bischoff,
Damen-Konfektion,
Theater-Boulevard 8,
Telefon Nr. 1945.

Gummi-Artikel für landwirthschaftliche Maschinen, für Meiereien etc.
Gummi-Huf-Unterlagen, Equipagen-Gummi-Reifen.
Gummiwaaren-Fabrik „Russia"
Gebrüder Freysinger.

Kinder-Wagen, -Betten und -Velocipede.

Karl Grünberg, Matthäistr. № 54, im eigenen Hause. Telephon № 2402. Die besten Gummireifen der Welt.

Bischoff, Alexandra, Hsbn., Königsstr. 11.
— C., Frau, Newastr. 10, W. 3.
— Dav., Elektrotechn., Gildstubenstr. 4.
— Georg, Damenkonfekt., Theaterboul. 8, ☎ 1945, wohnt Basteiboul. 7, W. 10.
— Karl K., Dr. phil., SR, Prof. am Polyt., Dir. d. „Russia"-Fahrradw. u. Automobilfabrik A. Leutner & Co., Elisabethstr. 11, W. 4.
Bischstein, Joh., Schndr., Windstr. 19.
Biskaitsch, A., Hsb., Pleskodahl. Str. 5.
— Anna, Schndrn., Säulenstr. 106.
— Ant., Bmt., Palissadenstr. 23, W. 9.
Biskap, Joh., Fakturist, Marienstr. 104.
— Joh., Gärtner, Kaisergartenstr. 6a.
— Jur., Kutscher, Rabenstr. 17, W. 7.
— Karl, Schuhm., Lagerstr. 36, W. 2.
Biskunaitis, Val., Wächter, Gustavstr. 1.
Iwan Bisseneek, 2. G., landw. Maschinen, Inh.: Agronom Iwan Bisseneek, Königsstr. 29, ☎ 1379.
Bisseneek, sieh auch Bissneek.
— Anna, Fabr.-Auff., Rabenstr. 1, W. 6.
— Iwan, Agronom, Inh. dieser Firma, Taubenstr. 19.
— Karl, Zimm., Dünaburger Str. 49.
— Ludw., Maurer, Rabenstr. 15, W. 15.
— Marie, Speisehaus, kl. Bischofsstr. 1.
— P., Hsb., Moskauer Str. 277, W. 1.
— Paul., Schndrn., Adlerstr. 8, W. 9.
— Pet., Hsb., Dir. d. Spar- u. Vorsch.-Kasse d. Rig. lett. Handw. Hilfsver., Marienstr. 29, W. 36.
Bissneek, sieh auch Bisseneek.
— Anna, Wwe., Gerberstr. 13, W. 13.
— Joh., Wächter, Altonaer Str. 2, W. 1.
— Joh., Zimm., Matthäistr. 69, W. 8.
— Sim., Schlosser, Matthäistr. 57, W. 21.
Bistram, Ch., Baronin, Felliner Str. 3a.
Bistramb, A., Baronesse, Antonienstr. 7.
Bistritzky, K. W., Wwe., Sprenkstr. 35.
— Nik., Tschlr., Gertrudstr. 119, W. 6.
Bite, Jak., Hdlr., Mühlenstr. 105.
Bitensky, M., Kol.-Hdlg., Waldstr. 5.
Bitnar, A., Wwe., Ziegelstr. 7, W. 13.
Bitorowicz, Wit., Hg., Mühlenstr. 109.
Bitowitsch, Anna, Schndrn., Hospitalstr. 55
Bitowt, Marie, Wäsch., Hospitalstr. 55.
Bitschichin, Wlad. Kusm., Werkmstr., Säulenstr. 74, W. 11.
Bitschka, Jan, Dw., Marstallstr. 17.
Bitschkul, Anna, Wwe., Elisabethstr. 33.
Bitschul, Georg, Bmt., Säulenstr. 32.
Bittain, Joh., Masch., Dampfstr. 98.
Bittait, Karl, Schlosser, Talsensche Str. 2.
Bitte, Alex., Holzwr., Parkstr. 1, W. 19.
— Anna, Hausbes., Schreyenbusch 1, 17.
— Andr., Hausbes., Langestr. 16, Q. 1.
— Auguste, Hsbn., Asterstr. 1, W. 1.
— Dav., Zimm., Dorotheenstr. 11, W. 8.
— E., Amtsbote, Säulenstr. 40, W. 12.
— E., Lehrer, Katholische Str. 27a, W. 4.
— Ed. Mart., Expreß, Artilleriestr. 40.
— Emma, Schndrn., Revaler Str. 25.
— Herm., Schlosser, Gerberstr. 5, W. 18.
— J., Tschlr., Mittelstr. 5, W. 5.
— Jak., Schndr., Artilleriestr. 11, W. 30.
— Jan, Maler, Waggonstr. 12, W. 7.
— Joh., Exped., Helenenstr. 20, W. 11.
— Joh., Hsb., Alexanderstr. 163.
— Joh., Hsb., Griwasche Str. 3.
— Joh., Schndr., Felliner Str. 7, W. 53
— Joh., Wwe., Schaulensche Str. 5.
— M., Schnittw.-Hdlg. u. Wohn., Suworowstr. 39, Q. 8.
— Mart., Auff., Pokrowstr. 11, W. 10.
— Marz, Hsb., Wolgundsche Str. 94.
— Marz, Sortirer, Hospitalstr. 16, W. 24.
— Minna, Wirthschafterin, Artilleriestr. 19.
— Nik., Hg., Parkstr. 1, W. 19.
— Otto, Bildh., Marienstr. 39, W. 7.
— Pet., Schlosser, Pokrowstr. 18, W. 12.
— Sim., Dw., Sprenkstr. 33, W. 9.
— Wilh., Ankern., Simonstr. 3, W. 4.
Bittenbinder, Bernh., Holzhdlr., Romastr. 65, W. 2.
— E., Wwe., Romanowstr. 78.
— Friedr., Krankenpfl., Ernestinenstr. 13.
— Hans, Schuhm., Gertrudstr. 129, W. 12
— Hedw., Krankenw., Ritterstr. 3.
— Jak., Tschlr., Obststr. 4, W. 5.
— Karl, Maler, Karolinenstr. 23, W. 16.
— Karl, Schndr., Gerberstr. 5, Q. 20.
— M., Wwe., Pernauer Str. 28, W. 7.
— Olga, Fr., Dorpater Str. 19, W. 1.
Bitteneek, Anna, Wäsch., Ritterstr. 54.
— Doroth., Wwe., Matthäistr. 131, W. 4.
— Ed., Klempnermstr., Revaler Str. 57c.
— Joh., Ankern., Bockstr. 1, W. 8.
— Marie, Aufw., Marienstr. 124, W. 8.
— O., Schlosser, Schreyenbusch 1, 10.
— Reinh., Schlosser, Schreyenb. 1, 7.
— Sander, Drechsler, Alexisstr. 4.
Bitter, Fritz, Schlosser, Schlocksche Str. 76
— Joh., Geschäftsf., Bullensche Str. 14.
Bitterle, L., Hsb., Drosselstr. 41.
Bitterlich, Emil, Agent, Suworowstr. 4, ☎ 1099.
Bittinas, A., Kol.-Hdl., Palissadenstr. 25.
Bittit, Pet., Schornsteinf.-Mstr., Ritterstr. 41, W. 3.
Bittmann, Jan Iw., Fuhrm., Hospitalstr. 6, W. 3.
Bittneek, Pet., Schaffner, Alexanderstr. 144
Bittner, A., Wwe., Gertrudstr. 43.
Bitzahl, Andr., Dreher, Schreyenb. 2, 31.
Biwainis, Oss., Masch., Sternstr. 9.
Bixe, G., Monteur, Alexanderstr. 26.
Blacher, Karl K., SR, Adj.-Prof. am Polyt., Mühlenstr. 53a, W. 8, ☎ 1508
Blachin, Friedr., Schuhm., Elisabethstr. 16
— Friedr., Schuhm., Revaler Str. 57.
Blachowitz, Franz, Fuhrm., Bergstr. 28.
Black, Jak., Klavierst., Marienstr. 13.
Blackis, Joh., Schuhm., Suworowstr. 61.
Bläse, D., Wwe., Windstr. 18.
— Martha, Wwe., Schwartzenhof. Str. 5.
Blasert, Wilh., Steinsetzer, Ritterstr. 145.
Blagodarew, R., Wwe., Säulenstr. 71.
Blagodarjew, Alex., Kapt., Kirchenstr. 15.
Blagomyslow, G. D., KA, Ing.-Techn., Fabr.-Insp. d. 1. Bez., Spr. Dienst. 9—12, Freit. 6—8, Waldstr. 4a, W. 2, ☎ 801.
Blagoweschin, Anna, Fr., Dünaburgerstr. 5
Blahse, Fried., Rentner, Nikolaistr. 9.
Blanc, Roland, Romanowstr. 2, W. 8.
Blanck, Julie, Wwe., Hasenstr. 5, W. 5.
— Wilh., Schuhm., Hasenstr. 7, W. 3.
— Wilhelm., Gesellschafterin, Alexanderstr. 76, W. 1.
v. Blankenhagen, E., Wwe., Todlebenboul. 3, W. 2, ☎ 670.
— Ernst, Bes. d. Gutes Klingenberg, Dir. d. Akt.-Ges. „Sirius", Nikolaistr. 19.
Blank, Alex., Bmt., Gertrudstr. 67.
— Christ. u. Marie, Frl., kl. Lagerstr. 44.
— Faiwes, Musiker, Mosk. Str. 44.
— Frdr., Gemüsehdl., Ritterstr. 87.
— Indr., Drahtz., Schreyenbusch 2, 31.
— Itzig, Makler, Romanowstr. 104.
— Karl, Gensdarm, Pionierstr. 4, W. 22.
— Karl, Maler, Alschwangensche Str. 11.
— Karl, Meister, Moskauer Str. 169.
— Karl, Techn., Lagerstr. 10, W. 5.
— Konst., Schndrn., Sadownikowstr. 33.
— Konst., Wwe., Kathol. Str. 58, W. 81
— Rob., Maler, Waggonstr. 1, W. 6.
— W., KS, Telegr.-Bmt., Taubenstr. 3
— Wilh., Schndrn., kl. Schloßstr. 19, Q. 2

Blankemann
& Lange,
Riga,
gr. Königsstrasse Nr. 21.
Telephon 556.
Agentur,
Lager in Werkzeugen.

Blankemann & Lange, 2. G., Maschinenhdl. und Kommiss.-Geschäft: Inh. Friedrich Blankemann, Königsstr. 21, ☎ 556.
Blankemann, Friedr., Inh. der Firma Blankemann & Lange, Alexanderstr. 19, ☎ 1813.
— Paul, Buchhltr., Romanowstr. 21, W. 4.
— W., Bmt., Gertrudstr. 40, W. 1.
Blankenberg, J. M., Werkmstr., Revaler Str. 3.
Blankenburg, Arth., Schiffskapt., Lagerstr. 23, W. 2.
— Dor., Wwe., Moskauer Str. 66a.
— Doroth., Wwe., Zaunstr. 1.
— Elise, Frl., Basteiboul. 7, Q. 13.
— F., Fabrikbmt., Wendensche Str. 7.
— F., Frl., Moskauer Str. 66a.
— Gedd., Tschlr., Zaunstr. 1.
— Hans, Gürtler, Hilfsstr. 13, W. 3.
— Joh., Drehermstr., Wiesenstr. 5.
— Mart., Matrose, Schiffsstr. 25.
— Wilh., Hg., Apothekerstr. 23, W. 13.
Blankenfeld, Sam., Fleischhdl., Apothekerstr. 27.
Blankenfeldt, J., Masch.-Schloss., Pernauer Str. 12a, W. 12.
Blankenhagen, sieh Blanckenhagen.
L. Blankenstein, 2. G., Buchdruckerei, Inh.: Chaim Blankenstein, Weberstr. 13, ☎ 258.
Blankenstein, Alide, Wwe., Grenzstr. 8.
— C., Techn., Matthäistr. 57, W. 22.
— Chaim, Inh. d. Firma L. Blankenstein, Dir. d. A.-G. Bierbrauerei Livonia, u. d. Ilgezeem. Bierbrauerei A.-Ges., Schmiedestr. 33, W. 4.
— Joh., Maurer, Hermannstr. 3.
— Leib, Hsb., Schmiedestr. 33, W. 1.
— N., Dr. med., Spr.: 9—1½ u. 5—8½, Pferdestr. 17, W. 1.
Blankow, J., Bankdiener, Nikolaistr., Reichsbank-Gebäude, W. 14.
Blankutis, Kas., Flußpol., Hasenh. Ufer 11.
Blasas, Jos., Zim., kl. Altonaer Str. 8.
— Ludw., Fuhrm., Katharinendamm 4.
Blasche, Ant., Musiker, kl. Palissadenstr. 8.
— Aug., Maurer, Laubstr. 12.
— Minna, Schndrn., Säulenstr. 93, W. 4.
Blaschewitsch, Jos., Fuhrm., Mosk. Str. 154
Blaschis, Alex., Bäcker, Peterholm. Str. 6.
— Franz, Tschlr., Revaler Str. 87, W. 6.
— Pet., Ankern., Windstr. 1, W. 15.
Blaschke, Fr. R., Ing., Dorpater Str. 63.
Blaschkis, Andr., Masch., Dünab. Str. 45.

Fabrik Rigaer Spielwaaren. Vierecke & Leutke. Fabrik: Mitauer Chaussée a. Niederlage. Theaterstr. 11

Blaschtschuk, Jesili Kondr., KA, Oberbuchhalter d. Gouv.-Rentei, Säulenstr. 49a.
Blase, Theod., Drahtz., Wasserstr. 20.
— Math., Wwe., Popowstr. 3a, W. 44.
Blasewitsch, Off., Vorarb., Offizierstr. 1.
Julius Blaséwitz, 2. G., Manuf. u. Konfektion, Inh.: Herm. Julius Blaséwitz, Kalkstr. 10, ☎ 1339.
Blaséwitz, Jul., Inh. ob. Firma, Königsstr. 2, W. 6.
Blau, Alma, Frl., Mühlenstr. 37, W. 18.
— Amalie, Milchhdlrn., Stubbensee. Str. 11
— Anna, Putzm., Scharrenstr. 21.
— Ant., ehem. Notär, Hsb., Mühlenstr. 14.
— Ed., Maurer, Wiesenstr. 7.
— Eva, Wwe., Popowstr. 3a, W. 135.
— Georg, Bevollm. d. Akt.-Ges. „Lux," Dorpater Str. 20.
— Gust., Kellner, Bienenstr. 9, W. 17.
— Gust., Weber, Kurische Str. 5a.
— J., Kfm., Dorpater Str. 20, W. 2.
— Jak., Gensd., Kirchhofsstr. 16, W. 10.
— Jan, Hdlr., Dorpater Str. 36.
— Jan, Schlosser, Duntenh. Str. 24.
— Jan, Schlosser, Eisenbahnstr. 13.
— Jndr., Zim., Kartoffelstr. 4.
— Joh., Hsb., Moskauer Str. 176.
— Joh., Hsb., Schreyenbusch 6, 11.
— K., Schmied, Eisenbahnstr. 13.
— Karl, Exped.-Geh., Arsenalstr. 3, W. 6.
— Karl, Hdlr., Marienstr. 13, Q. 68.
— Karl, Schlosser, Versohnsche Str. 6.
— Karl, Zuschl., Revaler Str. 54.
— M., Wagenb., Wolmarsche Str. 16.
— Pet., Färber, Nordstr. 19, W. 6.
— Pet., Malzmstr., Dampfstr. 39.
— Theod., Prok. d. Firma Bett & Co., Säulenstr. 18, W. 10.
Blaubach, Emil, Buchhltr., Mühlenstr. 7.
Blauberg, A., Zim., Ritterstr. 44, W. 17.
— Aug., Vers.-Agent, Fruchtstr. 16, W. 1.
— Emilie, Schndrn., Marienstr. 113.
— Herm., Schndr., Marienstr. 46, Q. 6.
— Karl, Markthdlr., Alexanderstr. 106.
— Kath., Wwe., Matthäistr. 57, W. 45.
— Luise, Oberin, Ritterstr. 7.
Blaubock, J., Zimm., Andreasstr. 3, Q. 22.
Blaue, Jur., Weber, kl. Lagerstr. 1, W. 8.
Blaumann, P. K., Kanzl.-Bmt., Romanowstr. 31, W. 8.
Blech, Aug., Diener, Wolmarsche Str. 32.
— Chatz, Klempner, Palissadenstr. 41.
— Nik., Dw., Katholische Str. 14, W. 2.
Blecher, D., Schndr. u. Friseur, Moskauer Str. 9, W. 17.
— G., Klempnerei, Mühlenstr. 79, W. 9.
— Mos., Schndr., Katholische Str. 15.

S. A. Blechmann & Söhne,
Modewaaren-
Handlung,
Sünderstrasse Nr. 9.

S. A. Blechmann & Söhne, 1. G., Modewaaren, Inh.: Rebekka Blechmann und deren Söhne Abraham und Louis, Sünderstr. 9, ☎ 794.
Blechmann, A., Mitinh. d. Firma: S. A. Blechmann & Söhne, Thronf.-B. 31.
— Bernh., Dr. med., Spez. für Frauenkrankheiten, Spr.: 8—11 u. 4—6, Kalnezeemsche Str. 5, Tel. 1010.
— Louis, Mitinh. der Firma: S. A. Blechmann & Söhne, Packhausstr. 3.
— Rebecka, Mitinh. der Firma S. A. Blechmann & Söhne, Thronfolgerboul. 31.

A. Blechstein,
Bürsten- u.
Pinsel-Fabrikation,
gegr. 1854,
Schmiedestr. Nr. 3 u. 6,
Telefon Nr. 956.

Blechstein, Alf., Bürstenb.-Mstr., Schmiedestr. 3, ☎ 956, Wohn.: Pferdestr. 17.
— Alfr., Bürstenw.-Hdl., Schmiedestr. 6, Wohn.: Mühlenstr. 12.
— Emil, Bürstenb.-Mstr., Wallstr. 27.
— Phil., Bürstenb.-Mstr., Conv. z. heil. Geiste 9 u. Schmiedestr. 9, ☎ 2874.
Bleck, Jan, Tschlr., Rumpenh. Str. 21.
— Joh. Alb., Schndr., Reformiertestr. 14.
Blecke, Gottfr., Friseur, Brückenstr. 2.
Bleckte, Anna, Schndrn., Antonienstr. 8.
Bledis, Matth., Hdlr., Schiffsstr. 5.
Bledow, Alex., Schlosser, Eliasstr. 3.
Bleese, Hans, Schlosser, Schlock. Str. 40a.
Blei, Mikk., Dw., Säulenstr. 75, W. 7.
Bleifert, Alex., Maurer, Ritterstr. 95.
— Wilh., Maurer, Rabenstr. 6, W. 15.
Bleiksch, Jan, Zim., Pleskauer Str. 2.
— Pet., Hsb., Pleskauerstr. 2.
Bleisch, Ed., Bäcker, Kaukasische Str. 12.
Bleke, Fritz, Maurer, Romanowstr. 77.
— Sander, Hdlr., Bockstr. 7.
Blekis, Krischj., Vorarb., Kiefernstr. 2.
Blekke, Gottfr., Vorst. der Rettungsanst., Frisir-Salon, Peterholmsche Str. 15.
Bleks, Marie, Wwe., Matthäistr. 67.
Blekte, E., Näht., kl. Münzstr. 16, W. 8.
— Jak., Fuhrm., Wolmarsche Str. 22.
— Jak., Maler, kl. Münzstr. 16.
— Karl, Herrengard.-Gesch., Theaterstr. 9, Wohn.: Romanowstr. 74.
— P., Nachtwächter, Marienstr. 102.
— Sim., Zim., Sprenkstr. 50, W. 35.
Blenck, Alb., Wwe., Schmiedestr. 36.
— Max, Prok. der Firma Wm. Minuth, Amts-Kupferschmiedemstr., Gertrudstr. 28
Blenkin, Karl, Auff., Matthäistr. 57.
Bleschin, Karl, Polierer, Säulenstr. 92.
Bleschinski, Friedr., Hg., Dünam. Str. 16.
Blese, Math., Lehrerin, Sünderstr. 28.
Bleß, Adam, Maurer, Drosselstr. 1.
— Alex., Schmied, kl. Altonaer Str. 20.
— Joh., Hausverw., Turmstr. 29, W. 1.
— Mik., Hsb., Moorstr. 29.
Blesse, A., Kol.-Hdlr., Schlocksche Str. 44.
— Fritz, Tschlr., Schreiberstr. 1.
— Pet., Ankern., Holmstr. 3.
Blessi, Jan, Feilenh., kl. Bullen. Str. 7.
Blessig, Jenny, Oberförst.-Wwe., 1. Weidendamm 5, W. 2.
Bletel, R., Hg., Kurmanowstr. 20a, W. 11.
Bley, Jak., Auff., Ritterstr. 1a, W. 7.
Blickhan & Robinson, 2. G., Konditorwaren, Inh.: Max Robinson, Petersburg, Sünderstr. 25, ☎ 3397, u. Kalkstr. 18.
Bliedemann, Elias, Schuhm., Altonaerstr. 3.
— Levy, Priv., Peterholmsche Str. 7.
S. Blieden, 2. G., Kleider, Inh.: Schlom Blieden, Marienstr. 4.
Blieden, Mowscha, Hdlr., Mühlenstr. 157.
— Sal., Schlosser, Kurmanowstr. 13.
Blies, Anna, Hdlrn., Bauskesche Str. 54.
Blige, Joh., Weber, Lagerstr. 18, W. 18.
Bligsne, Mik., Hsb., Thüringen. Str. 39.
Blihje, Alex., Schmied, Bausk. Weg 17.
— Jak., Böttcher, Bausk. Weg 17.
— L., Hsb. Bauskescher Weg 17.
Bliksne, Fritz, Zim., Pernauer Str. 7.
Blimberg, Fritz, Zim., Würzausche Str. 1.
— J., Zim., Laboratoriumstr. 6, W. 13.
— Mart., Korkenschndr., Kalnez. Str. 72.
— Theod., Tschlr., Würzausche Str. 1.
Blin, Mich., Maurer, Kalugasche Str. 3.
— Wass., Ankern., Moskauer Str. 104.
Blinden-Institut, Strasdenhof, ☎ 1563, Bürstenhdl., Sandstr. 7, ☎ 1223.
Blinder, A., Schndr., Ritterstr. 90, W. 2.
Blindreich, Z., Arzt, Spr. 9—12 u. 3—5, Elisabethstr. 20, ☎ 2038.
Blinow, Alex., Priv., Turgenjewstr. 20.
— Alex., Weichenst., Abaushof. Str. 2.
— Alexei, Untern., Moskauer Str. 4.
— Anna, Hsb., Marienstr. 77, Q. 16.
— G., Untern., kl. Bergstr. 10, W. 6.
— Grig., Bmt., Jaroslawsche Str. 40.
— J. J., Kol.-Hdl., Alexanderstr. 64.
— Jw., Hg., Marienstr. 77, W. 16.
— Jw., Masch., Dünaburger Str. 2.
— Nad., Hausverw., Marienstr. 77.
— Nat., Schndrn., Sprenkstr. 36, W. 12.
— Nik., Kfm., Moskauer Str. 123.
— Step., Glasm., Asylstr. 18.
— Wass., Hsb., Jarosl. Str. 40.
— Wass., Walzer, Adselsche Str. 1.
— Wass. Alex., Kontorbmt., Marienstr. 59.
Blinschewitz, Jul., Wwe., Wolmar. Str. 49.
Blisik, Anna, Frl., Konsulstr. 3, W. 9.
Blitz, Wilh., Hg., Mühlgrab. Str. 14a.
Blitzau, J., Tschlr., Bauskescher Weg 3.
Blitzon, Karl, Priv., Kalnezeem. Str. 7a.
Bliwis, M., Fuhrm., Fockenhofsche Str. 10.
— M., Schuhm., Krebsstr. 23.
Blizau, Jul., Friseur, Bausk. Weg 4.
Bloch, A. P., Johannisstr. 10, W. 4.
— Abr., Hdlr., Alexanderstr. 132, W. 3.
— B., Zahnarzt, Weberstr. 9.
— Ch., Schndrn., Mühlenstr. 124, W. 6.
— Dav., Mützenm., Jungfernstr. 15.
— Golde, Näht., Smolensker Str. 9.
— Hirsch, ebr. Lehrer, Jakobstädt. Str. 14.
— R. L., Strickanst., Elisabethstr. 22.
v. Block, F., Prem.-Lieutn. a. D., Reitlehrer, Dir. des „Tattersall", Schützenstr. 8, W. 3, ☎ 700.

Ed. Block & Co.
Altstadt 15.—Tel. 1406.
Agentur u. Commission.
Transportversicherungen.

Ed. Block & Co., 2. G., Handelsverm., Kommanditgesellsch., Eduard Block einziger offener Gesellschafter, Altstadt 15, ☎ 1406.
Block, Adolf, Prok. der Firma Associations-Möbel-Magazin, Marienmühlenstr. 14.
— Alfr., Kontor, Bremerstr. 11, W. 11.

H. F. Hassel, Marstallstr. 24. Telephon 269.
Werkzeugmaschinen.
Lieferungsgeschäft für Maschinen und technische Bedarfsartikel.

Amerikanisches, ENGLISCHES, Eigenes Fabrikat **Lawn-Tennis** für den Garten. PING-PONG für den Tisch.

— Aug., Koch, Gertrudstr. 50, W. 2.
— Aug., Stellm.-Mstr., Gertrudstr. 131.
— Betty, Frl., Tapisserie-Hdl., Suworowstr. 44.
— Ed., einz. offener Gesellsch. d. Firma Ed. Block & Co., Mühlenstr. 20, W. 1.
— Erna, Wwe., Mühlenstr. 2, Q. 7.
— Fr., Buchdr., Kaufstr. 9, Q. 4.
— Fr., Maurerpol., Suworowstr. 133.
— Friedr., Priv., kl. Münzstr. 11, W. 1.
— Geo, Kfm., kl. Münzstr. 11, W. 1.
— Jenny, Lehrn., Schloßstr. 24.
— Jos., Eisenhdl., Alexanderstr. 121.
— Jtz., Getreidehdl., Mosk. Str. 52.
— Jul., Hsb., Windstr. 24a.
— Jul., Möbeltransp., Inh. Charl. Block, Romanowstr. 37, Q. 1.
— Karl, Ministerial, Schloßstr. 24.
— Karl, Kontrol. d. Oek.-Amts, Thronfolgerboul. 17, W. 12.
— Karol., Schndrn., Annenhof. Str. 10.
— Karol., Wwe., Conv. z. hl. Geist 11.
— Konst., Masch.-Mstr., Dorpaterstr. 36.
— Marg., Hsb., Suworowstr. 133, Q. 2.
— Mart., Küchenchef, Marthastr. 5, W. 1.
— Theod., vereid. Bücherrevisor, Marstallstr. 24, W. 7.
— Wilh., Töpfer, Säulenstr. 102, W. 9.
— Wilh., Hsbn., Gertrudstr. 131, W. 1.
Blodan, Otto, Kol.-Hdl., Wilnaschestr. 22.
Blodeneek, Aug., Tschlr., Teichstr. 8.
Blodin, Julie, Wwe., Romanowstr. 14.
Blodneek, Pet., Maurer, Fischerstr. 1a.
— Trihne, Wwe., Schlocksche Str. 14.
Blodsing, G., Dreher, Dünamünd. Str. 60.
— Hel., Hsb., Dünam. Str. 60.
Bloeß, Ottilie, Klavierlehrn., Lagerstr. 45.
— Wilh., Stadtbmt., Lagerstr. 45, W. 2
Blohdneek, Anna, Wwe., Säulenstr. 83.
Blohm, Jak., Kellner, Alexanderstr. 88.
— Mart., Hdlr., Alexanderstr. 88.
Blohme, Joh., Fuhrm., Gertrudstr. 3.
Blom, Emilie, Frl., Schndrn., Waldstr. 4a.
— Marie, Hsbn., kl. Bullensche Str. 2a.
v. Blomberg, Ernst Baron, Oberstleutn. a. D., Mühlenstr. 102, W. 5.
Blomberg, Jenny, Krankenw., Ritterstr. 7
Blommeek, Werner, Maurer, Sternstr. 30.
Blomquist, Ing., Kaufstr. 1, W. 6.
Blond, H., Zahnarzt, Gogolstr. 12, W. 4.
Bloßfeld, Paul, Betriebsleiter d. Rigaer Stahlw., ☎ 817, Plettenbergstr., Rig. Stahlw.
Bloßfeld, Alex., Reisender, Gertrudstr. 46.
— J., Tschlr., Petersb. Ch. 29, W. 12.
— Jak., Drahtz., Subbathsche Str. 3.
J. L. Blossfeldt, 2. G., Destillatur, Inh.: Joh. Ludw. Bloßfeldt, Küterstr. 19, ☎ 377, Altstadt 19, ☎ 1711.
Bloßfeldt, J. L., Inh. dieser Firma, Altstadt 19, W. 2.
— Jeannot, Hg., Suworowstr. 72.
— Karl, Musikalienhdl, Alexanderboul. 1. Wohn.: Dorpater Str. 9, W. 3.
— Walter, Konzertsänger, Thronfolgerb. 3
Bluck, Jan, Hsb., Zimm., Pleskodahlsche Str. 23.
— Karl, Farbenpress., Emmastr. 7, W. 4.
— Mila, Diakonisse, Charlottenstr. 9.
Blucke, Krist., Schlosser, Wenden. Str. 37.
Bludau, Jos., Tapez., Kurmanowstr. 25.
— Maxim., Kontorbmt., Kurmanowstr. 25.
Bluderow, Nik., Akz.-Bmt., Elisabethstr. 95.
Blümel, Ed., Schlossf., Fuhrmannsstr. 20a.
— Jul., Hsb., Wolgundsche Str. 89.
Bluhm, sieh auch Blum.
— A., Frl., Suworowstr. 17, W. 15.
— A., Wwe., Suworowstr. 4, W. 1.
— Anna, Aufs., alte Mitauer Str. 10.
— Anna, Hdlrn., Bäckereistr. 5.
— Anna, Schndrn., Ritterstr. 54.
— Benjamin Josef, Dir. d. Rig. Zeichen- u. Malschule, Thronfolgerboul. 6.
— C., Mech., Karolinenstr. 16, W. 13.
— Ch., Wwe., Jesuskirchenstr. 2, W. 4.
— Charl., Hdlrn., Matthäistr. 71, W. 19.
— Darte, Hsb., kl. Vegesacksh. 47.
— Dav., Dw., Säulenstr. 78, W. 2.
— Else, Kassier., Felliner Str. 7, W. 19.
— Emil F., Tapez., Marienmühlenstr. 14.
— Ernst, Tschlr., Versohnsche Str. 6.
— Fritz, Kutscher, Dorpater Str. 8.
— Georg, Kutscher, Walzwerkstr., Walzw.
— J., Kistenb., Sappeurstr. 3, W. 4.
— J., Schndrn., Mühlenstr. 23, W. 13.
— Jak., Dreher, Rumpenh. Str. 21.
— Jak., Maler, Mühlenstr. 134, W. 7.
— Jak., Masch., Alexanderstr. 161.
— Jan, Hsb., Moorstr. 23.
— Jan, Tschlr., Gymnastikstr. 21.
— Joh., Laternenw., Gertrudstr. 107.
— Joh., Sortierer, Friedensstr. 8.
— Joh., Tschlr., Alexanderstr. 148.
— Js., Schndr., Romanowstr. 131.
— Karl, Hsb., Laubstr. 17.
— Karl, Hausverw., Schlocksche Str. 37.
— Karl, Maurer, Karolinenstr. 40.
— Karl, Maurer, Petersb. Ch. 40.
— Karl, Tschlr., Säulenstr. 59, Q. 4.
— Karol., Wwe., Matthäistr. 67a, W. 30.
— M., Brothdl., Elisabethstr. 89.
— Marie, Kol.-Hdl., Elisabethstr. 89.
— Marie, Schndrn., Bienenstr. 15, W. 6.
— Mart., Schlosser, Uferstr. 23, W. 1.
— Mart., Schuhm., Grenzstr. 30.
— Mich., Dw., Säulenstr. 115, W. 12.
— Ottilie, Wwe., Kalnezeemsche Str. 127.
— Otto, Schlossf., Revaler Str. 15.
— Paul, Hg., Felliner Str. 7, W. 19.
— Paul, Schuhm., Färberstr. 4, W. 2.
— Pet., Dw., Georgenstr. 2, W. 11.
— Pet., Klavierst., Felliner Str. 7.
— Wald., Hg., Alexanderboul. 3, W. 11.
— Wilma, Diakonisse, Charlottenstr. 9.
v. Bluhmen, Aug., Lombardbmt., Gildstubenstr. 4, W. 9.
— H., KR, Dr. med., Ord. am Kriegshosp., Spr. 3—4, Newastr. 1, W. 4, ☎ 3191.
Bluhming, Andr., Hsb., Lange Str. 18.
— Joh., Tschlr., Alexanderstr. 125.
Blukis, A., Frau, Wolmarsche Str. 17.
— Jan, Schndr., Alexanderstr. 78, W. 72.
— Joh., Fährm., Lagerstr. 42, W. 3.
— Karl, Fuhrm., Revaler Str. 22, W. 4.
— Karl, Hsb., Petersburger Ch. 61.
— Karl, Setzer, Wolmarsche Str. 3, W. 13.
Blukit, Adam, Briefstr., Färberstr. 4.
— Jak., Schmied, Färberstr. 2, W. 6.
Blukke, Fritz, Ankern., Mühlgrab. Str. 1.
Bluks, Mart., Gießer, kl. Lagerstr. 39.
S. Blum, 2. G., Apothekerw., Inh.: Simon Blum, Alexanderstr. 31, ☎ 2871.
Sch. Blum, 2. G., Manufakt.-W., Inh.: Scheine Roche Blum, Herrenstr. 21.
Blum, sieh auch Bluhm, Bluhme und Plume.
— A., Kfm., kl. Münzstr. 16, W. 2.
— Christ., Maurer, Gymnastikstr. 22a.
— Christ., Mstr., Simonsstr. 16, W. 34.
— Ed., Damenschndr., Pferdestr. 25, W. 5
— Ed., Hg., Säulenstr. 7, W. 8.
— Friedr., Untermstr., Zabelnsche Str. 6.
— Fritz, Totengräber, Pilgerstr. 10.
— Georg, Bäcker, Färberstr. 23, W. 4.
— H. H., Kanzl.-Bmt., Romanowstr. 62.
— Hans, Masch., Brauerei Champetre.
— Hugo, Tschlr., Wolmarsche Str. 47.
— J., Fuhrm., Marienstr. 102, W. 3
— J., Klempner, Moskauerstr. 45, Q. 6
— Jan, Ankern., Witebsker Str. 39.
— Jankel, Schuhm., Dünaburg. Str. 22
— Joh., Glasm., Schienenstr. 6.
— Joh., Strb.-Kontrol., Karolinenstr. 21
— Joss., Schndr., Steinstr. 14.
— Jul., Uhrm., Ritterstr. 41, W. 8.
— Karl, Glasm.-Mstr., Asylstr. 12.
— Krisch, Vorarb., kl. Altonaer Str. 16
— Lisa, Wwe., Adlerstr. 20, W. 29.
— Mart., Schlosser, Fuhrmannsstr. 3.
— Mich., Werkmstr., Elisabethstr. 2, W. 1
— Paul, Reisender, Todlebenboul. 2.
— Pet., Dreher, Säulenstr. 104, W. 12
— Pet., Kol.-Hdlr., Katholische Str. 33
— Reinh., Vertr. d. Gutspol., Lindenruh
— S., Inh. d. Firma, Gertrudstr. 64.
— S., Modew.-Hdl., Marstallstr. 13.
— Sim., Schndr., Duntenhofsche Str. 52a
— Wilh., Frisiersalon, Artilleriestr. 62.
Blumann, Christ., Hg., Kalnezeem. Str. 11
— Karol., Gemüsehdl., Romanowstr. 52.
— Marie, Frl., Kassir., Elisabethstr. 2.
Blumansky, Fritz, Hsb., Kalugasche Str. 22
Blumbach, J., Diener, Matthäistr. 31.
Nikolai Blumberg, vorm. A. Chomse & Co., 2. G., Leder-, Stiefel- u. Schuhw., Inh.: Nicolai Blumberg, Scheunenstr. 4
Blumberg, Frl., Schulvorst., Paulucci-str. 12, W. 6.
— A., Tschlr., Säulenstr. 84, W. 17.
— Abr., Prok. d. Firma G. Schönfeldt, Marienmühlenstr. 3.
— Alex., Schlosser, Revaler Str. 41.
— Andr., Schmied, Wolmarsche Str. 30
— Anna, Hsb., Petersb. Ch. 42.
— Ans, Hsb., Pinkenh. Str. 3.
— Arv., Materialverw., Marienstr. 138.
— B., Inh. d. Firma, Suworowstr. 29
— Benj., Exped., Eliasstr. 10, W. 4.
— Benj., Heuhdl., Steinstr. 22.
— Charl., Schwester d. Roten Kreuzes, Asyl f. Kranke, Spr. 3—5, Kandauer Str. 10.
— E., Hg., Sprenkstr. 45, W. 2.
— Ed., Töpfer, Matthäistr. 81, W. 7.
— Elis., Gemüsehdl., Alexanderstr. 32.
— Emilie, Schndrn., Dorpater Str. 33.
— Emilie, Wwe., Suworowstr. 122.
— Fritz, Hsb., Essenh. Str. 3.
— H., Putzhdl., Alexanderstr. 24.
— Hirsch, Kfm., Mühlenstr. 87, W. 24
— Hirsch, Kleiderhdl., Marienstr. 17, W. 3
— Hirsch, Sattler, Suworowstr. 92.
— J., Brodhdl., Steinstr. 5.
— J., Dw., Suworowstr. 76, W. 14.
— J., Kutscher, Suworowstr. 30, W. 14
— J., Töpfer, Gertrudstr. 109, W. 7.
— Jak., Schndr., Dorotheenstr. 37.
— Jan, Hsb., Abaush. Str. 16, Q. 2
— Jan, Hsb., Talsensche Str. 13.
— Jan, Hdlr., Baumstr. 5.
— Jan, Stauer, Bullensche Str. 17.
— Jan, Zimmerm., Talsensche Str. 21.
— J. W., SR, ehem. Oberlehrer, Alexanderstr. 104, W. 13.
— Joh., Mech., Alexanderstr. 81, W. 6.
— Joh. jr., Kunstgärtner, Marienstr. 146.
— Joh. sen., Kunstgärtner, Marienstr. 146.
— Joh., Modelltischlr., Wenden. Str. 3.
— Joh., Schndr., Mühlenstr. 84, W. 115.
— Joh. Karl, Schlosser, Karolinenstr. 36.
— Karol., Geh. im Kinderhosp., Asylstr. 8.
— Karl, Hsb., Abaushofsche Str. 12.
— Karl, Kesselschm., Romanowstr. 13.

Karl Grünberg, Matthäistr. № 54, im eigenen Hause. Telephon № 2402. Die besten Gummireifen der Welt.

Fabrik Rigaer Spielwaaren. Vierecke & Leutke. Fabrik: Mitauer Chaussée 9. Niederlage Theaterstr. 11

— Karl, Schmied, Simonsstr. 1, W. 5.
— Karl, Tapez., Albertstr. 8, W. 12.
— Karl, Zimm., Wolmarsche Str. 35.
— Krisch, Vorarb., Katharinenstr. 4.
— Ludw., Koll.-Prok. d. Firma Goldschmidt & Ko., Wallstr. 28, ☎ 2027.
— M., Kontorbmt., Newastr. 9, W. 44.
— M., Wwe., Alexanderstr. 32, W. 7.
— Mart., Tischl., Wolmarsche Str. 43.
— Meier, Lederhdl., kl. Waagestr. 7.
— Meyer, Küterstr. 4, W. 1.
— Moritz, Hdlr., Mühlenstr. 153, W. 16.
— Nik., Inh. d. Firma Nik. Blumberg, vorm. A. Chomse & Co., Mühlenstr. 53, W. 9.
— Paul, Schlosser, Revaler Str. 9, W. 14.
— Pet., Buchb., Ludwigstr. 2, W. 17.
— Pet., Kol.-Hdl., Brückenstr. 24, W. 1.
— Ros., Galanteriew.-Hdl., Dünamündesche Str. 45.
— Sand., Schmied, Moskauer Str. 141.
— Th., Kontorbmt., Küterstr. 10.
— Th., Uhrm., Essenhofsche Str. 3.
— Vikt., Pfefferk.-Hdl., Herrenstr. 22.
— Wold., Goldschm., Gertrudstr. 82, W. 12.
Blumberg-Blume, E., Dentiste, Spr. 10 bis 1 u. 4—7, Gertrudstr. 64, W. 2.
Blume, Aug., Hdlr., Katholische Str. 33.
— Karl, Hdlr., Gogolstr. 7a, W. 9.
— Math., Frl., Wirtin, Mit. Ch. 47.
— Pet., Tischl., Wolmarsche Str. 28.
Leonty Iljitsch Blumenau, 2. G., Spielwaar., Inh.: Leonty Iljitsch Blumenau, Münzstr. 14.
Blumenau, E., Wäschehdl., Alexanderstr. 21.
— Dore, Wwe., Dorotheenstr. 40, W. 6.
— J., Putzhdl., Alexanderstr. 113.
— J., Wwe., Turmstr. 21, W. 3.
— Karl, Stadtbmt., Bäckereistr. 10, W. 4.
— Leonti Iljitsch, Inh. dieser Firma, Schloßstr. 22, W. 3.
— Mark., Damenschndr., Scharrenstr. 21.
— Meyer, Hg., Mühlenstr. 125, Q. 1. ☎ 2711.
— Paul., Wwe., Romanowstr. 43, W. 13.

Moritz Blumenau,
Ingenieur.
Mitinhaber der Firma
Thermo.
Technisches Bureau für Zentralheizung, Wasserversorgung, sowie sämtliche hygienisch-technischen Einrichtungen.
Sandstr. 10, Ecke Brauerstr.
Telefon 553.

Blumenbach, A., SR, Stadtrat, Präses d. Quartieramts, Adm. d. Städt. Dampferverkehrs, Präses d. Verw. d. Elevators, Bullensche Str. 10.
— A., Frl., Alexanderstr. 31, W. 12.
— Ad., KR, Oberlehrer, Kirchenstr. 37.
— Edm., KR, Dr. med., Spr. 9—10½ u. 5—6, Romanowstr. 11, W. 2.
— Eugen, KS, Cand. jur., Sekr. d. Steuerverw.; Dir. d. A.-G. für chem. Holzindustrie, Stadtverordn., Lermontowstr. 1a.
Blumenfeld, K., Priv., Steinstr. 14.
Blumenfeldt, Alma, Handarbeits-Lehrerin, Hermannstr. 19.
— Jak., Hg., kl. Lagerstr. 22.
— Karl, Koch, Sprenkstr. 11, W. 32.
— Lisette, Frl., Karolinenstr. 12.

— M., Masch., Alexanderstr. 127, W. 9.
Blumensohn, Mord., Hdlr., Mühlenstr. 122.
v. Blumenthal, Ernst, Redakteur an der „Düna-Zeitung", Mühlenstr. 70, W. 17.
Hans Johann Blumenthal, 1. G., Materialw. u. Tabak, Inh.: Robert Semgall, Prok.: Joh. Jansohn u. Ed. Besser. (Ueber die Person und das Vermögen des erkrankten Kfms Rob. Semgall ist ein Kuratel eingesetzt. Kuratore: M. S. Kruglow und J. J. Semgall.) Dorpater Str. 45, ☎ 675.
J. H. Blumenthal, 2. G., Lederhdl., Inh.: Judel Blumenthal, Prok.: Frume Blumenthal, Schwimmstr. 17, ☎ 1243.
Josua Blumenthal, 2. G., Holz, Inh.: Josua Blumenthal, Parkstr. 8, ☎ 1502.
Blumenthal, Alfr., Techn., Hasenh. Ufer 1.
— Ans, Hsb., Romanowstr. 57, Q. 11.
— E. A., Fr., Parkstr. 4, W. 18.
— Ed., Buchhltr., Brückenstr. 20.
— Ed., Schlosser, Grenzstr. 2, W. 9.
— Friedr., Hsb., Säulenstr. 83, W. 21.
— Jak., Kfm., Kaufstr. 16, W. 6.
— Jos., Hdlr., Orgelstr. 2, W. 6.
— Josua, Inh. dieser Firma, Stiftsausfahrt 1, W. 2.
— Judel, Inh. d. Firma J. H. Blumenthal, Münstereistr. 11, W. 10.
— Iw. And., Kassierer, Schiffsstr. 13.
— Karl, Hg., Kirchenstr. 11, W. 3.
— L., Augenarzt, Spr. 10—11 u. 5—6, Marienstr. 50, W. 36.
— Markus, Agent, Karlsstr. 33, W. 2.
— Mowscha, Schndr., Romanowstr. 96.
— Reinh., Schlosser, Essenh. Str. 28.
Blumer, Arth., Techn., Gertrudstr. 10/12.
— Emil, Ing., Versohnsche Str. 3, W. 3.
Mendel Blumes, 1. G., Glas u. Fayence, Inh.: Mendel Bereliowitsch Blumes, Weberstr. 16, ☎ 2142.
Blumes, Mendel, Inh. d. Firma, Karlsstr. 15, W. 2.
Blumfeld, Georg, Töpfer, Wolmar. Str. 43.
— Harald, Agent, Theaterboul. 7, W. 7.
— Joh., Maurer, Alte Mitauer Str. 15.
— Leib, Hdlr., Steinstr. 26, W. 11.
— Mart., Former, Milchstr. 5, W. 11.
— Otto, Schlosser, Wolmarsche Str. 17.

E. R. Blumfeldt,
Nikolaistrasse Nr. 56.
Conserven-Fabrik.
Telephon 766.

Ernst Reinholdowitsch Blumfeldt, 2. G., Konservenfabr., Inh.: Ernst Blumfeldt, Nikolaistr. 56, ☎ 766.
Blumfeldt, Ans, Hsb., Bausk. Str. 37.
— Elis., Hsb., Mit. Vorst., Birkenstr. 7.
— Ernst R., Inh. dsr. F., Nikolaistr. 56.
— Frdr., Ing.-Chem., Popowstr. 1, W. 3.
— Fritz, Weber, Schlocksche Str. 65a.
— Helene, Schiffskapt.-Frau, Bäckereistr. 10
— Joh., Former, Stintseestr. 5, W. 1.
— Isr., Hdlr., Eliasstr. 26, W. 11.
— Karl, Schuhm., Wolgundsche Str. 43.
— Mich., Gießer, Mit. V., Birkenstr. 7.
Blumsohn, M. W., Eisenhdl., Schiffsstr. 16
— Mos., Hdlr., Schiffsstr. 14, W. 12.
Blumstein, Abr., Hsb., Sprenkstr. 35.
Bluschinsky, Pet., Fuhrm., Laboratoriumstr. 29, W. 3.

Bluse, Jak., Tischl., Thüringensche Str. 17
Blusin, M., Zim., Windstr. 29.
Bluß, Oss., Fuhrm., Rabenstr. 14, W. 2.
Blussin, Christ., Expreß, Baumstr. 7.
Blussing, Chr., Hsb., Schlocksche Str. 58.
— J., Dw., Elisabethstr. 19, W. 2.
Bluth, M., Kol.-Hdl., Wendensche Str. 17.
Bluwas, Bernh., Verk., Artilleriestr. 40.
Bluwelsohn, Chaja, Schndrn., Romanowstr. 59, W. 28.
Boas, G., Goldschm., Münzenhdlr., Küster der Anglikanischen Kirche, kl. Königsstr. 13, Q. 1.
Bobaschinsky, Sophie, Lehrerin, Brunnenstr. 6, W. 4.
Bobbé, Aron, Hg., Marienstr. 14, W. 2.
Bobe, B., Putzhdl., Alexanderstr. 5.
Bobei, Schlom, Hg., Gertrudstr. 105.
Bobeth, Alf., Gärtner, Windauer Str. 62.
— Alfr., Weinküfer, Bäckereistr. 8.
— Arth., Hg., Gertrudstr. 67, W. 17.
— Franz Gottfr., Fabrik-Bmt., Gertrudstr. 67, W. 17.
— Herm., Exped., Grobinsche Str. 4.
— Olga, Schndrn., Säulenstr. 7, W. 14.
Bobinski, Ludw., Generalmaj.-Wwe., Revaler Str. 17, W. 5.
— Mich. Wass.', Steuerinsp., Revalerstr. 17
Bobit, Paul, Kellner, Gertrudstr. 51.
Bobkowsky, Sim., Maler, Böttcherstr. 3.
Bobrikow, K., Tischlr., Jaroslaw. Str. 69.
— Wass., Bmt., Augustenstr. 14, W. 23.
— Wass., Messerschm., Rahdensche Str. 5.
I. I. Bobrow, 2. G., Kolonialw., Inh.: Ilja Iwanow Bobrow, Sandstr. 12, ☎ 1865.
Bobrow, J., HR, Lehrer, Gertrudstr. 39.
— Ilja Iw., Inh. der Firma J. J. Bobrow, Sandstr. 12, W. 5.
— W. A., Kand., Oberlehrer, Kaisergartenstr. 4.
— Wlad. Nik.', TR, Prok.-Geh., Nikolaistr. 23, W. 26.
Bobrowski, Serg. Alex.', KR, Zollbmt., Ritterstr. 35, W. 1.
Bobrowsky, Alf., Schaffner, kl. Palissadenstr. 23, W. 19.
— Amalie, Frau, Pens., Malerstr. 7.
— Anna, Frl., Brunnenstr. 2, W. 8.
— D., Stauer, Fischerstr. 9, W. 13.
— J., Frau, Kanzleibmtn., Gertrudstr. 109
— S. J., Techn., Bahnbmt., Station Riga I.
Bobul, Fritz, Maler, Alexanderstr. 76.
Boby, Nath., Lederhdlr., Schmiedestr. 33.
Boch, A., Hg., Newastr. 9, W. 30.
— Alex., Lagerverw., Newastr. 14, W. 14.
— Rud., Masch., Matthäistr. 59, W. 7.
Bochan, Dm., Bahnbmt., Popowstr. 3a.
— Pet., Fuhrm., Moskauer Str. 33, W. 7.
Bochanow, Andr., Not. publ., Spr. 9—4, Basteiboul. 2, W. 2, ☎ 1078.
Bochin, Fed. Miron., Kontorbmt., Dünaburger Str. 5, W. 2.
v. Bochmann, Arth., Fabrikbmt., Georgenstr. 4, W. 20.
— Arth., vereid. Rechtsanw., Spr. 9—11 u. 4—6, Thronfolgerboul. 15, ☎ 3045.
— Mar., geb. v. Böthführ, Dr. Wwe., Mühlenstr. 45.
— W., Frl., Alexanderstr. 47, W. 2.
Bochmann, Alex., Tischl., Säulenstr. 80.
Bochowzow, Mar., Wwe., Säulenstr. 96.
v. Bock, B., Architekt, Albertstr. 5, W. 6.
Bock, Alex., Hutm.-Mstr., Dorotheenstr. 5a
— Anna, Frl., Lehr., Puschkinboul. 6.
— Anna, Frl., Näht., Marienstr. 124.
— Charl., geb. Heyne, Schwimmstr. 25.

Gummi-Artikel für landwirthschaftliche Maschinen, für Meiereien etc.
Gummi-Huf-Unterlagen, Equipagen-Gummi-Reifen.
Gummiwaaren-Fabrik „Russia"
Gebrüder Freysinger.

Krankenfahrstühle, Sportwagen, Turnapparate.

Karl Grünberg, Matthäistr. № 54, im eigenen Hause. Telephon № 2402. Die besten Gummireifen der Welt.

— Elise, Wwe., Sprenkstr. 43, W. 23.
— Emilie, Wwe., Kapselstr. 15, W. 2.
— Joh., Maler, Marienstr. 82, W. 3.
— Joh., Maurer, Matthäistr. 46a, W. 7.
— Lisa, Wwe., Ritterstr. 48, W. 11.
— P., Wwe., Gertrudstr. 40, W. 19.
— Pet., Schlosser, Marienstr. 124, Q. 3.
Bocké, Alf., Bankbmt., Mühlenstr. 43.
— Gust., Dr., Oberlehrer, Mühlenstr. 43.
Bocke, Jak., Zim., Marienstr. 102, W. 9.
Bockmann, T., Schmied, Wolmar. Str. 3.
Oskar Bockslaff, 2. G., Galoschen und Schuhw., Inh.: Carl Aug. Beck, Kont.: Sünderstr. 24, ☎ 381. Niederlage: Kalkstr. 25.
Bockslaff, Heinr., Eichenholzwr., Moskauer Str. 127.
— Olga, Schndrn., Scharrenstr. 25, W. 24.
— W., Architekt, Bur. Schloßstr. 9, ☎ 1022, Wohn.: Schloßstr. 18, W. 7. ☎ 888.
Bodarewsky, W. G., TR, Pristawsgehilfe, Karlsstr. 33.
Bode, E. u. H., Frl., Kaufstr. 8, W. 4.
— Elis., Schndrn., Suworowstr. 58, Q. 24.
— Heinr., Setzer, Grodnosche Str. 6.
— J. A. M., KR, Telegr.-Mech., Theaterboul. 15, W. 30.
— Jul., Fleischermstr., Alexanderstr. 106.
— Karl, Fleischer, Alexanderstr. 56.
— Karl, Tapez., Scharrenstr. 25, W. 22.
v. Bodecker, Ida, Frl., Mühlenstr. 60.
Bodemann, Karl, Schlossermstr., Katharinenstr. 8, W. 10.
Bodin, E., Frl., Lehr., Kalnezeem. Str. 4
— Theod., Schuhm., Blumenstr. 6.
— Wilh., Ing., Dünamünd. Str. 22.
Bodneek, J., Kellner, Parkstr. 8, W. 12.
— Pet., Hg., Artilleriestr. 36, W. 3.
— Reinh., Buchhltr., Marienstr. 49.
— Reinh., Lehr., Petersb. Ch. 120.
Bodner, Fr., Notär, Thronfolgerboul. 3.
Bodnja, Napht., Goldarb., Mosk. Str. 50.
Bodnje, Noch., Schndr., Mosk. Str. 29.
Bodrow, Alex., Wwe., Hsbn., Kaisergartenstr. 1, W. 5.
Boecker, Karl, Dir. d. Akt.-Ges. Rigaer Papierfabriken, Thronfolgerboul. 9.
Böckler, Osk., Präs. d. Unterstütz.-Kasse „Einigkeit", Matthäistr. 83, W. 15.
— Theophile, Masseuse, Schmiedestr. 35.
Böckmann, Friedr., HR, Dampferkassir., Marktstr. 9, W. 4.
— W. A., Generalleutn., Korps-Komm., Zitadelle 1.
Böckte, Ferd., Dw., kl. Neustr. 4, W. 3.
v. Böhlendorff, Arth., Stadtamts-Notär, Georgenstr. 8, W. 4.
— Harry, Dr. med., Marstallstr. 20.
— J. J., SR, Gertrudstr. 14, W. 7.
Boehlke, Am., Wwe., Kemmern. Str. 5.
v. Böhm, A., WSR-Wwe., Jakobsstr. 28.
Böhm, Alma, Ballet., Kurmanowstr. 9.
— Dav., Rentn., Artilleriestr. 11, W. 9.
— Elise, Souffleuse, Dorpaterstr. 19.
— Henr., Frl., Alexanderstr. 83, W. 4.
— J., Hsb., Schmiedemstr., Artilleriestr. 29, W. 1, ☎ 871.
— Karl, Kfm., Kalnezeemsche Str. 19.
— Kath., Wwe., Alexanderstr. 81, W. 7.
— Marz, Dw., Artilleriestr. 29, W. 2.
— Paul, Mitinh. der Firma Zelm & Böhm, Stadtverordn., Suworowstr. 86, W. 1, ☎ 1581.
— Pet., Ankern., Sägerstr. 2.
— Pet., Wächter, 2. Weidend., Schlachth.
Böhme, C. W., Wwe., Ziegelstr. 1, ☎ 2593
— Soph., Frl., Conv. z. hl. Geist 11.

Böhning, Alex., Felliner Str. 7, W. 29.
— Friedr., Chem., Felliner Str. 7, W. 29.
— Jul., Fabrikbmt., Felliner Str. 7.
Böhnke, Carl, Prok. d. A.-G. „Prowodnik", Industriestr. 1, W. 18.
— Kath., Wwe., Rujensche Str. 3.
— Th., Werkmstr., Revaler Str. 57.
— Wilh., Techn., Rujensche Str. 3, W. 9.
Böhnken, Friedr., Hsb., Katharinend. 25.
Bökler-Glasenapp, Emma, Klavierspielerin, Marienstr. 113, W. 60.
Boekmann, Elis., Frl., Fellinerstr. 3a.
Boemer, Luise, Hdlrn., Zeisigstr. 3.
Böncke, Otto, Fabr.-Bmt., Kramerstr. 3.
Böncken, Kath., Wwe., Todlebenboul. 11.
— Wilh., Bmt.-Wwe., Suworowstr. 76.
Bönigk, Joh., Hsb., Mit. Ch. 35, Q. 2.
Böning, Otto, Ing., Wallstr. 6, W. 6.
Bönke, Ed., Vorarb., Suworowstr. 91.
— Jul., Wwe., Suworowstr. 91, W. 11.
v. Bööcke, Raimund, Cellist, Basteib. 11.
Börner, A., Wwe., Turmstr. 11, W. 4.
— Alfr., Fabrikbmt., Weißenhof. Str. 6.
— Emilie, Kontorbmt., Brückenstr. 20.
— Rud., Hg., Säulenstr. 45.
„Börse", Schloßstr. 24, Tel. 450.
Börsen-Artell, Marienstr. 13, ☎ 2430.
„Börsenkomité", Schloßstr. 24, Bureau, Tel. 176, Tarifbureau Tel. 182. Ingenieur-Bureau, ☎ 1480. Schwimmdock: ☎ 917.
Bösche, Alex., Axped., Newastr. 26.
— Julie, Hsb., Waffenstr. 6.
Boese, Jan, Fleischer, Kalnezeem. Str. 3.
v. Böthführ, A., Buchhdlr., MühlenStr. 49.
Bötke, Karl, Kornmesser, Ballastd. 8.
v. Boettcher, Elis., Frl., Heinrichstr. 16.
Böttcher, Albert, Werkmstr., Schoonerstr. 5
— Arth., Buchhltr., Kirchenstr. 4, W. 8.
— Arth., Tschlr., Sprenkstr. 67, W. 13.
— Bertha, Hsbn., Dünamünd. Str. 12.
— F., Schuhm.-Werkst., Riesingstr. 13. Wohn.: Karlsstr. 19, W. 11.
— Ferd., Hg., Alexanderstr. 53, W. 7.
— Friedr., Kol.-Hdl., Wallstr. 45 u. Königsstr. 26.
— Fritz, Schuhm., Goldinger Str. 2.
— Gust., Schuhm., Marienmühlenstr. 10.
— Herb., Bankbmt., Elisabethstr. 25.
— Herm., Färbermstr., Alexanderstr. 114.
— K., Wwe., Romanowstr. 47, W. 13.
— Karl, Schlosser, Stationsstr. 10.
— Karl, Schuhm., Lagerstr. 24, W. 6.
— Karol., Säulenstr. 45.
— Marie, Hsb.-Wwe., Grenzstr. 18.
— Otto, Hsb., Cementstr. 3.
— Pet., Böttcher, Nußstr. 4.
— Rob., Fabrikbmt., Seestr. 19, W. 2.
— Theod., Drahtz., Moorstr. 11a.
— William, Ing., Mitinh. der Firma Vierecke & Leutke, Kommunikationsstr. 3.
v. Boetticher, A., Wwe., Thronf.-Boul. 2.
— Bernh., Forsttaxator, Schwalbenstr. 1.
— Emil, SR., ehem. Bürgermstr., Stadthauptkoll., Ehrenfriedensr., Präses des Direkt. des Cred.-Ver. der Hausbes., Stadtverordn., Georgenstr. 1, W. 1.
— Emmy, Frl., Mühlenstr. 41.
— Ernst, Sekr. am Stadtamt, Mühlenstr. 42a, W. 4.
— H., Bankbmt., Ebelshof.
— K., Sekr.-Geh. d. Stadt-Waisengerichts, Thronfolgerboul. 2.
— Karl Karlow., vereid. Rechtsanw., Spr. 9—11 u. 4—5, Scheunenstr. 31, Q. 4.
— Th., Dr. med., Kirchhofsstr. 13, Spr. 12—1, Thronfolgerboul. 27, u. 6—7, Altonaer Str. 6.

— Victor A., SR, Friedensrichter, Albertstr. 7, W. 2.
Bötticher, Elise, Wwe., Rent., Marienmühlenstr. 15, W. 5.
— Emilie, Frl., Turmstr. 15, W. 2.
— Karl, Leutn. a. D., Gustavstr. 4.
— Lisa, Frau, Sprenkstr. 47, W. 6.
Boffemel, A. W., HR, Ing., Goldinger Str. 27.
Bogadski, Hel., Wwe., Turgenj. Str. 23
Bogamolnikow, T., Hdlr., kl. Bergstr. 3
Bogathrewitsch, J., Wwe., Elisabethstr. 25
Bogdan, Wik., Vorarb., Dünab. Str. 54
Bogdanow, Frl., Elisabethstr. 75, W. 9.
— A., Hdlrn., kl. Bergstr. 24, W. 5.
— A., Hsb., Moskauer Str. 133.
— A., Kol.-Hdl., Dünaburg. Str. 57.
— A., Teehaus, Jaroslawsche Str. 69.
— Adam, Hdlr., Dünaburger Str. 57.
— Ag., Wwe., Dünaburger Str. 35.
— Alex., Tschlr., Bergstr. 22, W. 21.
— Andr., Maurer, kl. Grabenstr. 4, W. 7
— Andr., Stauer, Bachstr. 14, W. 10.
— Aprax., Hdlrn., Hermannstr. 13.
— B., Maler, Dünaburger Str. 20.
— Bron., Bmt., kl. Palissadenstr. 10.
— Dem., Tschlr., Jaroslawsche Str. 84.
— Dm. Wass.', Bevollm. d. Tee-Gesellsch. „Tsin-Lun", kl. Sandstr. 8, W. 2.
— F., Schmierer, Jaroslawsche Str. 35.
— F., Wächter, Gertrudstr. 121, W. 66.
— Fed., Tschlr., Bergstr. 52, W. 13.
— G., Bahnbmt., Newastr. 25, W. 24.
— Gaw., Auss., Estenstr. 4, W. 18.
— Greg., Hsb., kl. Bergstr. 26, W. 1
— Jak., Schlosser, Jaroslawsche Str. 49.
— Jewstig., Maurer, 2. Weidend. 7.
— Jul., Schndrn., Salvensche Str. 33.
— Konst. Alex.', Leutn., Zitadelle 24.
— L., Steinh., kl. Bergstr. 20, W. 6.
— L., Tischlerei, Bergstr. 46, W. 2.
— Lasar, Cementw.-Fabrik, Moskauer Str. 140, wohnt 139.
— M., Kol.-Hdl., Dünaburger Str. 176.
— Matr., Hsb., Moskauer Str. 168, Q. 1.
— Mik., Träger, Witebsker Str. 14, W. 2
— N., Schlosser, Säulenstr. 114, W. 10.
— Nik., Zimmerm., Turgenjewstr. 2.
— Oss., Maurer, Artilleriestr. 40, W. 9.
— P., Auss., Moskauer Str. 168, W. 4.
— Pet., Techn., Marienstr. 103, W. 6.
— Pet. Terentj., Artellschtsch., Gertrudstr. 123, W. 3.
— Severina, Packerin, kl. Lagerstr. 8.
— Sil., Kistenb., Jaroslawsche Str. 45.
— Timof., Koch, Romanowstr. 27, W. 28
— Wlad., Böttcher, Wendensche Str. 9.
— Xenia, Schndrn., Bachstr. 11.
Bogdanowicz, Karl, Bankbmt., Säulenstr. 44, W. 19.
— Luise, Wwe., Säulenstr. 44, W. 19.
Bogdanowitsch, Ed., Hsb., Fuhrmannsstr. 38, W. 1.
— Elisab., Wwe., Säulenstr. 111, W. 14.
— Felix, Schndr., Gertrudstr. 90, W. 10.
— Franz, Dw., Herrenstr. 24, W. 6.
— Henr., Schndrn., kl. Altonaer Str. 2.
— J., Glaser, Sprenkstr. 30, W. 1.
— J. F., HR., Sekr. d. Friedensr.-Plen., Alexanderboul., Plenum.
— Jos., Hdlr., Wendensche Str. 8.
— M., Schaffner, kl. Palissadenstr. 2a.
— Mich., Schlosser, Stintseestr. 21.
— Oss., Lärmstr. 29.
— P., Werkmstr., Bärenstr. 24, W. 1.
— Prosk., Hsb., Stintseestr. 21, W. 1.
Bogdanowitz, Ant., Walzer, kl. Vegesacksholm 37, W. 6.

Fabrik Rigaer Spielwaaren. Vierecke & Leutke. Fabrik: Mitauer Chaussée 9. Niederlage Theaterstr. 11

Bogdanowski, Nik., Sattler, Uferstr. 5.
— S. L., KReg., Kontrolh.-Bmt., Popowstr. 3a, W. 50.
— Sophie, Kapt.-Frau, Schulenstr. 36.
Bogen, Mart., Korkenschndr., Fuhrmannsstr. 22.
Boginsky, Iw., Hdlr., Moskauer Str. 78.
Boglajew, Sem., Tschlr., Palissadenstr. 13.
Bognatolo, Andr., Glasm., Erlenstr. 6.
Bogojawlensky, geb. Warrein, Töchterschule, Suworowstr. 2.
— N. W., Bahnbmt., Suworowstr. 2.
Bogorad, A., Tschlr., Eliasstr. 26, W. 3.
— J., Fabrikbmt., Ranckdamm 10.
— H., Schlosser, Moskauer Str. 29.
Bogorotzky, Nik., Stabskapt., Moskauer Str. 163, W. 4.
Bogosch, Franz, Musiker, Gertrudstr. 104.
Bogoslawskische Bergbau-Gesellsch., 1. G., Eisenwerke, A.-G. in St. Petersburg. Vertreter in Riga: Ernest Lelaus, Küterstr. 14, ☎ 2471 und Plettenbergstr. 1, ☎ 2472.
Bogotowitsch, Kas., Privat., Sadownikowstr. 18, W. 15.
Bogowitsch, Pel., Wwe., Gertrudstr. 111.
Bograd, Rob., Klempner, Lubahn. Str. 15.
Bogdsel, Off., Bahnbmt., Palissadenstr. 23
Bogdsu, Iw., Färber, kl. Lagerstr. 8.
Bogsewitsch, Karl, Hsb., Revalerstr. 57.
Bogusch, Ant., Klempner, Kathol. Str. 4.
— Ant., Siebsl., Moskauer Str. 103.
v. Boguslawski, Wlad. Dm., Rittmstr., Dirig. d. Livl. Zuchtstalles, Industriestr. 1, W. 14, ☎ 2184.
Boguslawski, Pet., Stabskapt., Nikolaistr. 62, W. 6.
Bogust, Gust., Musiker, Gertrudstr. 129.
Bogut, Stan., Böttcher, Revaler Str. 20.
Bogutzki, Gottliebe, Hsb., Kathol. Str. 48.
— Konst. K., Postbmt., Marienstr. 44.
Bohdneck, Rud., Lehrer, Bausk. Str. 55.
Bohgen, M., Wwe., Hsb., Artilleriestr. 56.
— Pet., Schuhm., Artilleriestr. 56, Q. 5.
Bohja, Alex., Maler, Ritterstr. 44, Q. 51.
Bohl, J., Schlosser, Säulenstr. 84.
— Joh., Klubdiener, Ballastdamm 1.
— Karl, Schornsteinf., Alexanderboul. 1.
— P., Dr., SR, Prof. am Polyt., Basteiboul. 8, W. 9.
Bohle, Karl, Dw., Kurmanowstr. 5.
Bohlsohn, E., Schlosser, Windstr. 34.
Bohm, Nik. Fed., KA, Hasenmstr.-Geh., Felliner Str. 3a, W. 28.
Bohmann, Fr., Ing., Alexanderstr. 96. ☎ 1133.
Fritz Bohms, 2. G., Trakteur, Dorpater Str. 1.
Bohms, Fritz, Inh. d. Eins. „Schwarzer Hahn" u. d. Gasth. Wenden, Dorpater Str. 1.
Bohne, Fritz, Schndr., Jungfernstr. 17.
— Joh., Schlosser, Schlocksche Str. 16a.
Bohnert, Aug., Elektrotechn., Dünamünd. Str. 64.
Max Bohnstedt, 2. G., Schmiede mit Dampfbetrieb, Inh.: Max Bohnstedt, Katharinendamm 35.
Bohnstedt, Max, Inh. dieser Firma, Katharinendamm 35.
Bohrmann. Sieh auch Bormann.
— Ed., Kellner, Schlocksche Str. 10.
— Ernst, Werkmstr., Matthäistr. 89.
— Pet., Schuhm., Krebsstr. 6, W. 6.
Bohrmeister, Wold., Hg., Matthäistr. 67.
— W., Schuhm., Matthäistr. 67, W. 38.
Bohse, Edde, Wwe., Suworowstr. 66.
v. Bohusz, Alex., Hg., Marienstr. 32.

Boi, Ferd., Vorarb., Brückenstr. 9, W. 15
Bojar, Anna, Wwe., Palissadenstr. 4.
— E., Wwe., Thronfolgerb. 27, W. 30.
— Heinr., Zuschndr., Lagerstr. 7, W. 4.
— Jak., Fuhrm., Matthäistr. 59, W. 36.
— Joh., Tschlr., kl. Eichenstr. 1, W. 34.
— Iw. Christ., Kanzleibmt., Moskauer Str. 197, W. 4.
— K., Wwe., Ritterstr. 90, W. 14.
— Luise, Wäsch., Adolfsstr. 13b.
Bojarewitsch, Jos., Schl., Zabeln. Str. 1a.
Bojarshinsky, J. J., Revierauss., Kojenholmsche Str. 25.
Bojarunas, Nat., Wwe., Kathol. Str. 33.
— Pet., Kol.-Hdl., Moskauer Str. 31.
Boiko, Iw., Zimm., Sadownikowstr. 31.
Boitmann, Friedr., Kunstmaler, Gogolstr. 5.
— Fritz, Schndr., Artilleriestr. 19, W. 10.
— Ludw., Wraker, Windstr. 29.
— Wilh., Monteur, Dorpater Str. 20.
Boka, Alwine, Wwe., Artilleriestr. 37.
Bokanow, Nik., Kellner, Theaterstr. 1.
Bokszczanin, Franz Wik.', Gen.-Major, Chef d. Kriegshosp., Nikolaistr. 8.
Bokum, A., Fr., Dorpater Str. 7, W. 10.
— Ed., Hsb., Champetresche Str. 7.
Bokuw, Joh., Schmied, Rumpenh. Str. 15.
Bolatzki, Sach., Schlosser, Maschinenstr. 4.
Bolbot, Jak. L., Bahnbmt., Romanowstr. 59, W. 6.
Bolderaaer Telegraph, Bureau: Schloßstr. 24, W. 6.
Boldischewsky, Indr., Kellner, Mühlenstr. 37.
Bolitowitsch, W., Schreibmat.-Hdl., Moskauer Str. 81.
Boller, Joh., Nikolaistr. 37, W. 8.
Bollmann, J., Tschlr., Pernauer Str. 23.
Bollusch, Off., Untern., Bergstr. 10.
Bologowskoi, J. D., WSR, Vize-Gouvern. von Livland, Neustr. 26, ☎ 237.
— Mich., Stabskapt., Marienstr. 91.
Bolonkin, S., Hdlr., Uferstr. 25, W. 3.
Bolotin, Paw., Hsb., Moskauer Str. 44.
Bolotinsky, J., Lehrer, Romanowstr. 16.
Bolotow, Ilja, Postbmt., Marienstr. 1.
Bolowin, Awd., Hsb., Bergstr. 50, W. 1.
Bolschakow, A., Frau, Kämmereistr. 3.
— Ant., Glanzpl., Säulenstr. 92, W. 46.
— Marie, Hsb., Ritterstr. 90, W. 1.
— N. J., Polizeiauss., Dünaburg. Str. 60.
— Wass., Kol.-Hdlg., Ritterstr. 90, Q. 7.
Bolton, Rich. William, Versich.-Agent, Alexanderstr. 97.
Boltris, Pet., Vorarb., Bockstr. 5, W. 9.
Boltschunas, K., Bankdiener, Nikolaistr., Reichsbankgebäude, W. 22.

J. Boltz
Buchdruckerei,
Hagensberg,
Kalnezeemsche Str. Nr. 2.
Telephon Nr. 1270.
Galanterie- und Kurzwaren-, Schreib- und Zeichenmaterialien-Handlung.
Hagensberg, Kalnezeemsche Str. 2.
Filiale: Schlocksche Str. 12a.

Boltz, A., Bmt., Pauluccistr. 6, W. 23.
— J., Buchdruckerei u. Kurzw.-Hdl., Kalnezeemsche Str. 2, ☎ 1270, Wohn.: Dünamündesche Str. 15.
— Joh., Schlosser, Artilleriestr. 40, W. 121
Boluschewsky, Heinr., Tschlr., Marienstr. 80.
Bolzmann, Alex., Klempner, Pernauer Str. 13, W. 16.
Bom, Otto, Maler, Alexanderstr. 13.
Bomen, Fr., GS, Telegr.-Bmt., kl. Palissadenstr. 2a, W. 1.
— Fr., KS, Sekretär, kl. Palissadenstr. 2a.
— Marie, Hsb., kl. Palissadenstr. 2a.
Boms, Fritz, Hsb., Dünamünd. Str. 16.
Bondamir, Alex., Zim., kl. Palissadenstr. 15, W. 3.
Bondar, Julie, Hdlrn., Revaler Str. 14.
Bondow, Max Petr.', Bahnbmt., Blumenstr. 1, W. 27.
Bondsinsky, Leop., Bmt., Grobin. Str. 4.
Bone, Ludw., Kfm., Gertrudstr. 18.
Bonert, Aug., Fbkmstr., Dampfbootstr. 4.
Bonfeld, Antonie, Kfm.-Wwe., Antonienstr. 12, W. 5.
Bong, Arth., Buchhdlr., Margaretenstr. 5a.
— Ed. H., Gerber, Hospitalstr. 19, W. 2.
— Heinr., Hdlg.-Geh., Hospitalstr. 19.
— Otto, Amts-Tischlermstr., Hausbesitzer, Schlocksche Str. 3, ☎ 1314.
Boniewicz, J., Bahnbmt., Ritterstr. 36.
Bonitz, W., vorm. Rob. Borchardt, phot. Atelier, Mühlenstr. 65, ☎ 2325, Wohnung: Alexanderstr. 30, W. 3.
Bonn, Ed., Tapez., Ritterstr. 58, W. 7.
Bonneval, M., Frl., Scheunenstr. 14.
Bontowitsch, Feod., Milchhdl., Romanowstr. 88.
Bontschewsky, M. K., KS, Bahn-Bmt., Kurmanowstr. 20a, W. 16.
— Z. B., GS, Bahnbmt., Newastr. 17.
Boot. Sieh auch Both.
— Karl, Amts-Schuhm.-Mstr., Wendensche Str. 3, W. 15.
— Karl, Hsb., Bauskesche Str. 82.
Borack, Meier, Holzhdlr., Elisabethstr. 89.
Borak, G., Makler, Kurmanowstr. 11.
Borbal, Don., Tschlr., Dünab. Str. 43.
Borbe, Wilh., Schlosserei und Wohnung Popowstr. 1.
Borch, Elis., Hausbes., Feldstr. 14, Q. 12.
— Pet., Tabakmstr., Feldstr. 14, Q. 10.
Emil Borchardt, 2. G., Fotogr. Bed.-Artikel, Inh.: Arthur Kurz, Wallstr. 10, ☎ 2439.
Borchardt, Antonie, Baldohnsche Str. 6.
— Emil, ehem. Photogr., Matthäistr. 46a.
— Louis, Photogr., Taubenstr. 23.
— Nik., photogr. Atelier, Mühlenstr. 92.
— R., Bankbmt., Ritterstr. 17, W. 8.
Borchers, Herm., Vers.-Agent, Annenstr. 3.
Borchert & Straß, (Inh. Kattchée), Strickanstalt Scharrenstr. 8.
Carl Borchert, 2. G., Schreibmat. und Galanteriew., Inh.: Der Nachlaß des verstorb. Carl Joh. Borchert. Nachlaßkurator: Reinh. Borchert, Scheunenstr. 11.

R. H. Borchert.
Mehl und Mühlsteine.
Münzstrasse 9.
Telephon Nr. 667.

H. F. Hassel, Marstallstr. 24.
Werkzeugmaschinen.
Lieferungsgeschäft für Maschinen und technische Bedarfsartikel.
Telephon 269.

Verstellbar als Tisch und Stuhl. Kinderstühle und Pulte verstellbar für jedes Alter.

Karl Grünberg, Matthäistr. № 54, im eigenen Hause. Telephon № 2402. Die besten Gummireifen der Welt.

R. H. Borchert, 1. G., Mehl, Mühlsteine u. Maschinen, Inh.: Reinhold Borchert, Prok.: Karl Martinsohn, Münzstr. 9, ☎ 667, Dünaufer ☎ 1555.
Borchert, Alex., Exped., Gertrudstr. 87.
— Anna, Frl., Lehrn., Mühlenstr. 18.
— Anna, Wwe., Kurmanowstr. 1.
— Bernh., Kunstmaler, Kalnez. Str. 39.
— C. u. W., Amtstschlrmstr., Thurmstr. 9.
— Elis., Kfm.-Wwe., Marienmühlenstr. 22.
— Joh., Rentn., Todlebenboul. 10, W. 2.
— Joh., Schuhm., Sofienstr. 9.
— Joh., Wwe., Färberstr. 11, Q. 4.
— Joh., Hg., Mühlenstr. 18, W. 15.
— Jul., Fabr.-Mstr., Duntenh. Str. 48.
— Lucretia, Kassirerin, Gertrudstr. 87.
— Louise, Wwe., Thurmstr. 9, Q. 1.
— Mathilde, Wwe., Hsb., Kalnez. Str. 39.
— Nik., Schreibmat.-Hdl., Mühlenstr. 95.
— Reinh., Inh. d. Firma R. H. Borchert, Nachlaßkurator der Firma Carl Borchert, Nikolaistr. 15.
— W., Werkmstr., Bikkernsche Str. 85.
— Wilh., Buchhltr., Schulenstr. 25.
Borck, Paul, Fabrikverw., Mühlenstr. 4.
— Paul, KR, 1. Weidendamm 2a, W. 11.
— Paul, Koresp., Mühlenstr. 4, W. 5.
— W., Bankbmt., Säulenstr. 88, W. 13.
Borde, Chaim, Holzhdlr., Turgenjewstr. 5, ☎ 2401.
Bordenka, Stef., Sattler, Gogolstr. 23.
Borfeldt, Karl, Zimm., Artilleriestr. 40.
Borjahn, J. R., Prok. der Firma Bredesen & Co., Liebetsholm, ☎ 169.
Borigin, Ewdok., Tschlr., Jaroslaw. Str. 11.
Borin, Abr., hebr. Lehrer, Mühlenstr. 153.
Borisewitsch, Ludw., Zollauff., Matthäistr. 47, W. 17.
Borissewitsch, Jw. Terentj.', Stabskapt., Säulenstr. 9, W. 12.
Borissow, Alexei, Schuhm., Bienenstr. 9.
— Anatoli, Bahnbmt., Gregorstr. 10a.
— Fed., Zimmerm., Jaroslawsche Str. 75.
— Friedr., Wwe., Thüringensche Str. 42.
— Jemelj., Hdlr., Kirchhofsstr. 24.
— Jw., Gensd., Palissadenstr. 17, W. 3.
— N., Bmt., Kurmanowstr. 16, W. 20.
— Nadeshda, Kapt.-Wwe., Gertrudstr. 75.
— W. E., Oberst, Kommandeur d. 116. Malojarosl. Inf.-Reg., Gogolstr. 4.
Borissowitsch, N. J., GS, Revieraufseher, Kalnezeemsche Str. 20.
— Stef., Exped., Popowstr. 2, W. 1.
Bork, Anna, Wwe., Suworowstr. 104.
— Ed., Amts-Tischlermstr., Architektenstr. 1.
— Heerm., Tischlermstr., Säulenstr. 88.
— Lewi, Schndr., Marienstr. 94, W. 6.
Borker, Rob., Hg., Dampfstr. 68.
Borkewitz, Friedr., Hsb., Fuhrmannsstr. 28.
Borkis, Andr., Stellm., Dünam. Str. 43.
— Joh., Maurer, Laboratoriumstr. 31.
Borkmann, K., Gärtner, Gertrudstr. 59.
Borkowsky, D., Schuhm., Popowstr. 3a.
— Emilie, Wwe., Popowstr. 3a, W. 74.
— J. O., KA, Schriftf., Apothekerstr. 15.
— Joh., Monteur, Unionstr. 6, W. 4.
— Karl, Auff., Apothekerstr. 23, W. 2.
Borkum, A., Hutfabr., Schmiedestr. 37.
— Aron, Mützenm., Schmiedestr. 33.
— Jtz., Schuhm., Revaler Str. 58.
— L., Zahnarzt, Schmiedestr. 72, W. 17.
— N. M., Hutfabr., Schmiedestr. 27.
Borkunow, Dor., Frl., Pension, Alexanderstr. 88, W. 7.
Borm, Herm., Klempner, Alexanderstr. 178.
Bormann. Sieh auch Bohrmann.
— Alex., Schuhm., Marienstr. 80, W. 3.
— Aug., Hsb., Atgasenscher Weg 9.
— Christ., Wäsch., Taubenstr. 28, W. 4.
— Herm., Prov., Karolinenstr. 8, W. 1.
— J. P., Religionslehr., Alexanderstr. 114.
— Jul., Buchhltr., Gregorstr. 10a, W. 6.
— Karl, Hausbes., Matthäistr. 104.
— Karl, Portier, Alexanderstr. 103, W. 6.
— Karl, Prof. der Russ.-Balt. Lackfabr. Wilh. Hjordt, Alte Mitauer Str. 27.
— M., Schlosser, Wolmarsche Str. 39.
— Mart., Maurer, Bauskesche Str. 72.
— Reinh., Kellner, Elisabethstr. 83, W. 4.
— Rob., Hg., Marienstr. 10b, W. 16.
— Wilh., Amts-Böttchermstr.-Wwe., alte Mitauer Str. 27.
— Zeime, Kurzw.-Hdl., Peterh. Str. 5.
Bormeister, Ed., Bahnbmt., Gertrudstr. 109.
— M., Zimmerm., Wiesenstr. 2, Q. 22.
— Mart., Kellner, Romanowstr. 46, W. 10.
Born, Joh., Maurer, Schreyenbusch 8, 17.
Bornaschew, Alex., Ankern., Moskauer Str. 101, W. 11.
v. Bornhaupt, A., Wwe., Nikolaistr. 11.
— Aug., SR, Gildstubenstr. 2, W. 5.
Bornhaupt, Conr., Präs. d. Waisenger. u. der Direktion des Hypoth.-Vereins, Stadtverordn., Sandstr. 27, W. 3.
— Leo, Dr. med., Chirurg, Basteiboul. 7, W. 7, Spr. Dienst., Donnerst. u. Sonnabends 9—10 im Diakonissenh., Charlottenstr. 9.
P. Bornholdt & Co., 1. G., Import-, Export-, Agentur- u. Kommissionsgesch., Inh.: Niels Peter Bornholdt, Koll.-Prok.: Franz Buldmann u. Anton Johansson, Palaisstr. 9, ☎ 433. Expeditions-Abteil. ☎ 964.
Bornholdt, Niels Peter, Konsul d. Verein. Staaten v. Nord-Amerika, königl. dän. Etatsraad, Inh. d. Firma P. Bornholdt & Co., Dir. d. Rig. Baugesf., der Akt.-Ges. „Glover" u. d. Akt.-Gesellsch. vorm. Wm. Hartmann, Georgenstr. 5, ☎ 1567.
Bornio, Mich., Hofr., Brigade-Arzt, Dorotheenstr. 42, Q. 1.
Borodin, Kusma, Schlosser, Kasernenstr. 7
— Marie, Hsbn., Romanowstr. 66, W. 5.
Boroditz, Fed. Fed.', Stabskapt., Nikolaistr. 83, W. 8.
Borodkin, D., Maurer, Ritterstr. 121.
Borodsinsky, Nik., Friseur, Wilnasche Str. 11.
Borodulin, Berka, Hdlr., Popowstr. 3a.
— E., Bmt., Wolmarsche Str. 5, W. 15.
— Serg. Alex.', KA, Chef d. Livl. Gouv.-Gefängn., Zitadelle.
Borok, M., Hdlr., Mühlenstr. 103, W. 12.
— Mich., Getreidehdlr., Kurmanowstr. 20b
Boronowsky. Sieh auch Baranowsky u. Baronowsky.
— Alex., Amts-Töpfermeister, Alexanderstr. 135, W. 10.
— Joh., Bur.-Bmt., Alexanderstr. 32, ☎ 8.
Borosdin, Afan. Sem., Buchhltr., Ritterstr. 75b, W. 2.
Borotschewsky, A., Bmt., Parkstr. 1.
Borotschinsky, W., Glasm., Apothekerstr. 30
Borowi, Sachar, Schaffner, kl. Palissadenstr. 2a, W. 7.
Borowik, Jeg., Hdlr., Jarosl. Str. 33.
Borowikow, Joh., Elektrotechn., Suworowstr. 80, W. 20.
Borowsky, Al., Schl., Maschinenstr. 7.
— Alex., Musiker, Moskauer Str. 107.
— B., Akz.-Bmt., Palissadenstr. 25.
— Bolesl., Wäger, Gertrudstr. 76, W. 2.
— Ed., Masch., Wolgundsche Str. 30.
— Frdr., Böttcher, Artilleriestr. 40.
— Jos., Bmt., Heinrichstr. 18.
— K. L., KReg., Kanzl.-Bmt., Matthäistr. 31.
— Karl Emil, Amtsbote, Nikolaistr., Societäts-Geb.
— Kas., Hsb., Appusensche Str. 10.
— Off., Schuhm., Katholische Str. 17.
— Rob., Setzer, Artilleriestr. 40, W. 124.
Borschansky, Alex., Masch., Wasserstr. 20.
— Franz, Schuhm., Dünaburger Str. 31.
Borschewitz, Wik., Drahtz., Wolgundsche Str. 15a, W. 10.
Borski, Off., Fuhrm., Theresenstr. 2.
Borsky, Off., Platzmstr., Lotsenstr. 7.
Borsorin, J. J., Gouv.-Bmt., Sprenkstr. 23
Borsow, Elwine, Wwe., Popowstr. 9.
Borst, Georg, Fleischer, Wenden. Str. 35.
— Wilh., Schndrn., Marienstr. 84, W. 15.
Borsteigo, Jw., Feldscher, Apothekerstr. 13.
Borstelmann, A., Wwe., Suworowstr. 21.
— Karl, Kaisergartenstr. 1, W. 3.
Borstock, Nik., Bahnbmt., Mühlenstr. 15.
Borting, Hans, Kol.-Hdlr., Romanowstr. 7.
Bortkewitsch, Alfr., Arbtr., Jakobsstr. 24.
— Emilie, Edelm.-Frau, Marienstr. 113.
— Felix, Schutzm., Säulenstr. 60, W. 30.
— Franz, Jgnat., Rechtsanw.-Geh., Spr. 9—10 u. 4—6, Elisabethstr. 16, W. 2.
— J., Schutzm., Friedensstr. 23.
— K., Buchb.-Mstr., Sandstr. 9, W. 1a.
— K. A., Jng., Bahnbmt., Kaisergartenstr. 6a, W. 4.
— Stan., Gef.-Auff., Rancksdamm 2.
Bortkewitz, Wik., Zuschn., Herrenstr. 28.
Bortko, J., Dw., Wolmarsche Str. 5.
Boruchsohn, Paul., Heuhdl., Alexanderstr. 126.
— S., Kfm., Alexanderstr. 125, W. 5.
Boruchstein, B., Kol.-Hdlg., Mosk. Str. 102.
Borunow, Akf., Wwe., Palissadenstr. 16.
— Awd., Hsbn., Palissadenstr. 16, W. 1.
— F., Masch., Palissadenstr. 16, W. 12.
Borussewitsch, Anna, Frl., Todlebenboul. 7
Borutz, K., Bmt., Säulenstr. 52, W. 29.
Borwik, Math., Gummiarb., Duntenhofsche Str. 50, W. 3.
Bosaweß, Jw., Auff., Katharinend. 20.
Bosch, Ed., Schulvorst., Säulenstr. 14.
— Emil, Werkmstr., Marienmühlenstr. 14.
— Jak., Dw., Eliasstr. 17.
— Jurre, Kirchendiener, Kirchhofsstr. 3.
— Jwan, Maurer, Pernauer Str. 23a.
— Louis, Dir. d. Rig. Draht-Industrie, Dünamündesche Str. 22.
— Marie, Frl., Kirchenstr. 13, W. 8.
— Math., Wäsch., Ritterstr. 75b, W. 20.
— Otto, Hg., Eliasstr. 17, W. 3.
— Toffel, Priv., Mitauer Ch. 19, W. 8.
Bosche, Alex., Schlosser, Schreyenbusch 1, 6.
Boschwächter, A., Buchb., Mühlenstr. 102.
Boschwechter, K., Geschäftsf., Mühlenstr. 66
Bose, B., Wwe., Thronfolgerb. 2, Q. 19.
Bosfeldt, Joh., Buchhltr., Bausk. Weg 3.
Bosinsky, Leiba, Wwe., Palissadenstr. 35.
Boslak-Boslakow, Theod. Rom.', Chef d. Rigaer Unters.-Gef., Schulenstr. 12.
Boslowski, Jliod. Jos., Lieutn., Adj., Säulenstr. 25, W. 4.
Boß, Albert, Masch., Lagerstr. 56, W. 1.
Bosse, Alex., Friseur-Amtsmstr., Münzstr. 11, Wohn.: Schwimmstr. 2, W. 12.
— C. H., Pastor, Elisabethstr. 27.
— Heinr., Arzt, 1. Weidendamm 2, ☎ 897. Innere u. Lungenkrankh. Spr. 9—11 u. 4—5½. Unbemittelte Lungen-

Fabrik Rigaer Spielwaaren. Vierecke & Leutke. Fabrik: Mitauer Chaussée 9. Niederlage Theaterstr. 11

krank Dienst. u. Freit. 12—1, Kramerstr. 4.
Boßmann, Wold., Pension, Todlebenb. 2.
M. I. Bostandjoglo, 2. G., Tabak, Akt.-Ges. in Moskau, Bevollm.: Mich. Mich.' Tscherepanow, Sünderstr. 12, ☎ 323.
Boström, Ernst, Buchhltr., Todlebenb. 7.
Percy M. Both, vorm. Paul Jacoby, 2. G., Modewaren, Inh.: Percy Max Both, Neustr. 23, ☎ 1965.
Both. Sieh auch Boot.
— Anna, Wwe., Taubenstr. 8.
— Gust., Heizer, Ritterstr. 7.
— Joh., Hg., Taubenstr. 16, W. 4.
— Math., Wwe., Pauluccistr. 19, W. 23.
— Percy, Hg., Taubenstr. 16, W. 4.
— Percy, Inh. d. Firma Percy M. Both, vorm. Paul Jacoby, Bischofsstr. 3.
Botin, Karl, Expreß, Gymnastikstr. 22a.

Die Firma besteht seit 1801
Gesellschaft für Theehandel
Peter Botkin's Söhne
Verwaltung in Moskau.
Abteilung in Riga:
Kaufstrasse Nr. 24,
Telephon 889.
Thee, Zucker u. Kaffee
en gros et en détail.

Gesellschaft für Theehandel „Peter Botkin's Söhne", 1. G., Kaffee, Thee u. Zucker. Handelsges. in Moskau. Generalbevollmächt. u. Vertreter in Riga: Christ. Wilhelm Schnorr, Kaufstr. 24, ☎ 889.
Botow, Mich., Zimmerm., Jarosl. Str. 19.
Botowitsch, Steph., Kol.- u. Eisenw.-Hdl., Steinstr. 3.
Botschagow, S. N., Hg., kl. Newastr. 6.
Botschanow, Iw., Werkmstr., Gertrudstr. 45
Botschanski, Dan., Bahnbmt., Sprenkstr. 61.
Botschansky, J., Dw., Suworowstr. 50.
Botscharnikow, Fet., Hsb., Witebsker Str. 7.
— K., Hsb., Moskauer Str. 217, W. 1.
Botscharow, M. J., Werkmstr., Petersb. Ch. 6, W. 5.
— Pet., Fabr.-Mstr., Brunnenstr. 10.
Botsche, Jak., Aufseher, Nikolaistr. 44.
Botschka, B., Schndr., Gertrudstr. 125.
Botschkin, Jak., Priv., Wenden. Str. 13.
Botschkirew, Alex., Kellner, Artilleriestr. 44.
Botschkow, Iw., HR, ält. Topogr. d. Dom.-Verw., Suworowstr. 72, W. 3.
Botschkowsky, L., Hsb., Grandstr. 4.
Bott, Marie, Wwe., Popowstr. 3a, W. 40.
Botura, Mich., Gärtner, Apothekerstr. 13.
Botwa, Andr., Maler, Dorpater Str. 49.
— Karl, Maler, Säulenstr. 84.
— N., Maler, Matthäistr. 63, Q. 10.
Botzky, Friedr., Fleischer, Sternstr. 8.
Bourk, Karol., Altstadt 19, W. 7.
v. Bovet, M., Oberlehr.-Wwe., Elisabethstr. 29, W. 1.
Bowell, Matr., Hebamme, Bärenstr. 3.
— Rob., Exped., Bärenstr. 3.
Bowidjes, Wass., Feuerwehrm., Jaroslaw. Str. 24.
Bowin, H., Weber, Teichstr. 8.
Bowschomer, Leop., Sünderstr. 33, W. 4.
Bowschower, Selig Rub.', Exped., Dampfstr. 35.
Bowtowitsch, Steph., Kfm., Schiffsstr. 12.
Boy, Fritz, Maler, Revaler Str. 90.
Brachmann, Alb., Fabrik-Bmt., Nikolaistr. 3/5.
— Ans, Gärtner, Nikolaistr. 5, W. 10.
— Aug., Schndr., Abaushoffsche Str. 12.
— Ged., Schlosser, Alexanderstr. 155.
— J., Bürstenb., Revaler Str. 85, W. 15.
— Jndr., Fleischer, Alexanderstr. 78.
— Jndr., Vorarb., kl. Vegesacksholm 32.
— Joh., Bmt., kl. Kandauer Str. 9.
— Joh., Buchhltr., Duntenhoffsche Str. 7.
— Joh., Färber, Seestr. 6, W. 13.
— Joh. Joh.', Buchhltr., Säulenstr. 33.
— Krisch, Kol.-Hdl., Mitauer Ch. 19.
— Krischj., Wächter, Windauer Str. 23a.
— M. A., Schnittzeichen-Schule, Suworowstr. 14, W. 4.
— Mart., Priv., Segelstr. 25.
— O., Kol.-Hdl., 1. Weidendamm 20.
— Olga, Frau, Alexanderstr. 182, W. 8.
— Otto, Färber, Duntenhoffsche Str. 5.
— Paul., Wwe., Artilleriestr. 10, W. 11.
— Selma, Wwe., Gertrudstr. 24, W. 15.
— Theod., Wagenb., Mühlenstr. 134.
— Wilh., Strickanst., Marienstr. 66.
— Wilh., Wwe., Schützenstr. 15, W. 7.
— Wold., Hsb., Zimm.-Mstr., Matthäistr. 99, W. 17.
Brachvogel, Gotth., Schaffn., Ebelshoffsche Str. 12.
Bureau „Pallas" A. v. Brackel, 2. G., Handelsverm., Inh.: Arthur v. Brackel, Johannisstr. 6, ☎ 1553.
v. Brackel, A., Frl., Alexanderstr. 31.
— Arth., Inh. der Firma Bureau „Pallas," Felliner Str. 7, W. 11.
— Helene, geb. v. Jacobs, Elisabethstr. 31
Bracker, Pet., Schlosser, Mosk. Str. 25.
Brackmann. Sieh auch Brakmann.
— Joh., Zimm., Matthäistr. 99, W. 5.
— John, Kesselschm., Kuckucksstr. 12.
— K., Ankern., Segelstr. 25.
— Moritz, Kfm., kl. Sünderstr. 2, W. 6.
— Pet., Artellschtsch., Champetr. Str. 89.
Bradatsch, Aug., Schlosser, Bullen. Str. 16.
Bradausky, Jak., Diener, Windstr. 3, W. 6.
Brade, W., Geschäftsf., Gertrudstr. 68.
Braden, Hugo, Prof. der Firma Rich. Rijs, Schulenst. 25, W. 3.
Bradin, Karl, Oekon., Nikolaistr. 67.
Bradsche, Kath., Schndrn., Pokrowstr. 13.
Bradshaw, M., Pension, Pauluccistr. 17.
Bradun, Alex., Friseurgesch., Staarstr. 6.
Braemer, Ferd., Korresp., Marienstr. 5.
Braeter, Th., Reisender, Gertrudstr. 1.
Bräutigam, Aurelie, Klavierlehrerin, Elisabethstr. 22, W. 18.
— Olga, Wwe., Marienstr. 1, W. 7.
— Osk., Exped., Elisabethstr. 22, W. 18.
Bragin, F., Buchb., Romanowstr. 115.
Braguls, Pet., Zim., Helenenstr. 5.
Brahksche, Jan, Hsb., Stubbenseesche Str. 6.
Brahmann, Jak., Maler. kl. Lagerstr. 17.
— Karl, mechan. Werkstatt, Thronfolgerboul. 11, ☎ 2178.
— Pet., Schmied, Petersb. Ch. 27, W. 4.
Brain, Elias, Schndr., Jakobst. Str. 13.
Brainin, J., Dr. med., Spr. 9—11 und 3—4, Gogolstr. 23, W. 1.
— Sch., Klempner, Mühlenstr. 134.
Braker, H., Gärtner, Kandauer Str. 4/6.
Brakmann. Sieh auch Brackmann.
— A., Zimmerm., Talsensche Str. 9.
— Kasp., Zimmerm., Fuhrmannsstr. 30.
— Nik., Tschlr., Grabenstr. 47, W. 23.
— S., Kfm., Arsenalstr. 7, ☎ 971.
Brakowsky, Jos., Kelln., Pernauer Str. 11.
— Jos., Musiker, kl. Milchstr. 2.
— Karl, Tschlr., Polotzker Str. 3, W. 8.
— Pet., Aufs., kl. Milchstr. 10, W. 9.
Braksch, Pet., Hsb., Alschwangerstr. 21.
Braksche, Joh., Bäcker, Wachholderstr. 1.
— Karl, Former, Marienstr. 140, W. 11.
— Konr., Steller, Talstr. 7, W. 33.
— P., Hausbes., Altstr. 6.
— Pet., Lehrer, Artilleriestr. 21, W. 8.
Bralnitzky, A., Wwe., Pernauer Str. 23.

J. Bramann,
Marstallstrasse 26.
Handelsvermittel. gangbarer, durchaus solider Artikel.
Spezialität: Fussbodenöl u. Dielen-Oelungsarbeiten.

Bramann. Sieh auch Brahmann.
— Bernh., Schmied, Wolmarsche Str. 30.
— Dav., Dw., Marienstr. 81, W. 12.
— J., Vertr. für Pfinders Fußbodenöl, Marstallstr. 26.
— J. J., Postbmt., Witebsker Str. 39.
— Jak., Hausbes., Mosk. Str. 172, Q. 1
— Joh., Fabrikbmt., Fruchtstr. 10.
— Krisch, Werkmstr., Matthäistr. 67.
— Mar., Wwe., Pokrowstr. 18, W. 19.
— Pet., Dw., Blumenstr. 1.
— Pet., Schuhw.-Hdl., Alte Mit. Str. 29.
— Wold., Tschlr., Färberstr. 19, W. 10.
Brambach, G., Wwe., kl. Palissadenstr. 6
Brambart, J., Wächter, Bausk. Str. 17.
Brambat, Ed., Schuhm., Assieten. Str. 1.
Bramberg, Aug., Drahtz., Moorstr. 11a.
— Aug., Schmied, Matthäistr. 61.
— Elis., Wwe., Kurmanowstr. 20b, W. 33
— Jndr., Tschlr., Ritterstr. 151, Q. 16.
— Joh., Fuhrm., Palissadenstr. 43, W. 17
— Iw., Hsb., Maurer, Matthäistr. 96.
— Krist., Maurer, Mitauer Ch. 13, W. 4
— Mart., Hausbes., Matthäistr. 74, Q. 13.
— Mart., Zimmerm., Laboratoriumstr. 14
— Marz, Maurer, Matthäistr. 96, W. 6
Brambis, Jan, Dw., Romanowstr. 36.
Bramsberg, Alex., Kassir., Säulenstr. 106.
Brand. Sieh auch Brandt.
— Schmul, Hdlr., Palissadenstr. 33.
Brandau, Jak., Pappdecker, Ritterstr. 149.
Richard Brandenburg, 2. G., Tuch-W., Inh.: Gustav Richard Brandenburg, Scheunenstr. 6.
Brandenburg, A. N., Hsb., Musiker, Rutzausche Str. 22.
— Armand, Bankbmt., Pferdestr. 3, W. 3.
— Rich., Inh. d. Firma, Elisabethstr. 31a
Brandenburger, Ed., Buchhltr., Newastr. 9.
— Luise, Kontorbmtn., Mühlenstr. 65.
— Kath., Wwe., Mühlenstr. 65, W. 3.
Brander, Vikt., Kapt., Karolinenstr. 7.
S. B. Brandt, 2. G., Klempnerei, Lampen, Inh.: Simon Brandt, Suworowstr. 30, ☎ 1106.
Brandt. Sieh auch Brand.
Brandt, A., Dr. med., Alexanderstr. 103.
— Berta, Frl., Marthastr. 9, W. 1.
— Bertha, Kassirerin, Ritterstr. 30/32.
— Chr., Bürstenm., Eliasstr. 3, Q. 11.
— Dor., Wäsch., Maurerstr. 10, W. 19.
— E., Wwe., Alexanderstr. 34, W. 14
— Ed., Hg., Romanowstr. 20a, W. 4.
— Ed., KS, Postbmt., Olivenstr. 1, W. 10.
— Emma, Schndrn., Alexanderstr. 50.
— Erich W., Cand. chem., Elisabethstr. 21
— Friedr., Schlosser, kl. Palissadenstr. 21

Gummi-Artikel für landwirthschaftliche Maschinen, für Meiereien etc.
Gummi-Huf-Unterlagen, Equipagen-Gummi-Reifen.
Gummiwaaren-Fabrik „Russia"
Gebrüder Freysinger.

Kinder-Wagen, -Betten und -Velocipede.

Karl Grünberg, Matthäistr. № 54, im eigenen Hause. Telephon № 2402. Die besten Gummireifen der Welt.

— Fritz, Schlosser, Pokrowstr. 18, W. 7.
— H., Kfm., Mühlenstr. 60, W. 13.
— J., Wächter, Thronfolgerboul. 9, W. 3.
— Jan, Hsb., Zeltstr. 6.
— Jan, Schmied, Wolmarsche Str. 37.
— Joh., Hg., Schulenstr. 8, W. 16.
— Joh., Kupferschm.-Mstr., Mittelstr. 5.
— Joh., Maurer, Laboratoriumstr. 20.
— Joh., Schlosser, Abguldensche Str. 21.
— Isaak, Schndr., Eliasstr. 2, W. 7.
— Karl, Hg., Moskauer Str. 45, W. 10.
— Karl, Kunstm., Mühlenstr. 34a, W. 5.
— Karl, Schuhm., Wolgund. Str. 1.
— Karl, Tschlr., Schreyenbusch 1, 20.
— Kath., Wwe., kl. Lagerstr. 23, W. 10.
— M., Wwe., kl. Königsstr. 8, W. 7.
— Mar., Schndrn., Thronfolgerboul. 27.
— Marie, Schndrn., Pokrowstr. 18, W. 51
— Marie, geb. Thieme, Wwe., Antonienstr. 13, W. 1.
— Math., Musiklehr., Kirchenstr. 4a.
— Meyer, Lederhdlr., Sprenkstr. 10.
— Milda, Frl., Marienstr. 8, W. 14.
— Olga, Frl., Romanowstr. 20a, W. 3
— Paul, Apotheke (Inh. Prov. W. Stamm), Marienstr. 2, ☎ 2504.
— Pet., Fuhrm., Matthäistr. 123, W. 10.
— Pet., Sortierer, Duntenhof. Str. 34.
— Rein, Schlosser, Marienstr. 120, Q. 10.
— Rob., Fleischer, Petersb. Ch. 38.
— Sara, Strickanst., Mühlenstr. 50, W. 6.
— Simon, Inh. der Firma S. B. Brandt, Suworowstr. 30, W. 21.
— Sophie, Wwe., Laboratoriumstr. 16.
— Wold., SR, Marinearzt, Hsb., Taubenstr. 30, W. 1.
Brandversf.-Verein, Städt., Königsstr. 3.
Brangort, Martha, Fabrikbmtn., Brückenstr. 20, W. 2.
— Osk., Fabrikbmt., 1. Weidendamm 15.
Brangul, Karl, Kol.-Hdl., Gertrudstr. 29.
Branit, Alb., Suworowstr. 2, W. 16.
Branitzky, Kas., Bahnbmt., Mosk. Str. 18.
Branke, Ed., Schlosser, Matthäistr. 77.
Brannis, J., Fuhrm., Matthäistr. 83.
Krons-Branntwein-Depot, Pionierstr. 6, ☎ 1166.
Branz, Anna, Aufw., Sprenkstr. 61.
Branze, L., Fleischhdlr., Revaler Str. 28.
Branzfeldt, Jul., Weber, kl. Lagerstr. 12.
Brasau, Joh., Korkenschndr., Pernauerstr. 27
— Karl Iwan., Techn., Säulenstr. 75.
Brasch, Friedr., Hdlg.-Geh., kl. Neustr. 2.
— Nik., Tschlr., Mühlenstr. 53, W. 14.
— W., Dw., Schulenstr. 5, W. 6.
Brasche, Andr., Werkmstr., Moorstr. 44.
— Ed., Obersförster, Alexanderboul. 1.
— Erich, Chem., Seestr. 1.
— Joh., Schndr., Ritterstr. 58, W. 4.
— Nik., Ing., Taubenstr. 33, W. 2.
Braschewitz, Christ., Kutscher, Petersburg. Ch. 17.
— Fritz, Dw., Wallstr. 16, W. 5.
Braschgus, Jan, Fuhrm., Marienstr. 113.
Braschke, Krist., Kol.-Hdl., Fuhrmannsstr. 18
Braschkewitz, Jur., Fuhrm., Revalerstr. 61.
Braschkin, Barb., Wwe., Wasserstr. 3.
Braschkis, Iw., Schuhm., Turgenjewstr. 1
Braschmann, Sam., Buchb., Kapselstr. 3a.
Braschnik, Bernh., Exped., Uferstr. 63, ☎ 1301.
Braschus, Paul, Bmt., Dorpater Str. 21.
Brasdionis, Ign., Dachd., Alte Mit. Str. 20
Brashunas, K. O., Pol.-Bmt., Dünaburger Str. 36.
Brasilianisches Vizekonsulat, kl. Schloßstr. 3, ☎ 407.

Brasinsky, Sem., Korbfl., Sadownikowstr. 18
Brasla, J., Expreß, Mitauer Ch. 18.
Brasle, Hans, Hsb., Fuhrmannsstr. 11.
— Jan, Bahnbmt., Maxenstr. 8.
— Pet., Maurer, Maxenstr. 6, W. 3.
— Wilh., Hdlr., Werrosche Str. 2, W. 2.
Braslin, Jak., Schlosser, Talstr. 7, W. 28.
Brasowsky, Kath., Wwe., Jesuskirchenstr. 4.
Braß, Gust., Dw., Mühlenstr. 68, W. 7.
Brassat, Osk., Fabrikbmt., Goldingerstr. 11.
A. Brassholz, vorm. **Sander Martinsohn**, 2. G., Manuf.-Waar., Inh.: Anna Braßholz geb. Martinsohn, Dorpater Str. 18.
Braßholz, Anna geb. Martinsohn, Inh. d. Firma A. Braßholz vorm. Sander Martinsohn, Dorpater Str. 18, Q. 1.
— Frdr. Aug., Kfm., Karolinenstr. 34.
Brassmann, Alex., Tschlr., Maxenstr. 6.
Braßmann, Anna, Putzm., Ritterstr. 100.
Brastin, Aug., Masch., Kalnezeem. Str. 61.
— Aug., Schaffner, Gertrudstr. 89, W. 41.
— Joh., Former, Hospitalstr. 41, W. 5.
Bratin, S. L., Zahnarzt, Spr. 10—2 u. 3—7, Marienstr. 43, W. 1.
Bratke, Alb., Maler, Matthäistr. 72, Q. 8.
Bratkus, Jan, Drahtz., Moorstr. 11a.
Bratonas, Ustin, Schndr., Dorotheenstr. 18.
Bratsch, A., Elektrotechn., Seestr. 19.
— J., Buchhdl., Dorpater Str. 7, wohnt 33, W. 16.
— Moritz, Mechan., Jakobstädt. Str. 11.
Bratsche, E., Wwe., Gertrudstr. 84, W. 9.
Bratschka, Jan, Dw., Marienstr. 43.
Bratschke, Jan, Milchhdlr., Revalerstr. 71
— Jur., Schuhm., Hasenholm. Ufer 18.
— Karl, Fuhrm., Revaler Str. 92, W. 7.
Bratschko, Jak., Theehaus, Marienstr. 76.
Braude, J., Uhrm., Marstallstr. 13.
— L., Schndr., Säulenstr. 30, W. 10.
— Nik., Heu- u. Haferhdl., Gogolstr. 7. ☎ 1639.
— Pinne, Holzhdlr., Uferstr. 63, W. 7.
Brauer, Aug., Schuhm., Kandauerstr. 21
— Dav., Fuhrm., Milchstr. 8, W. 4.
— Emil, Masch., Newastr. 25, W. 34.
— J., Diener, kl. Altonaer Str. 16.
— Jak., Hausbes., kl. Lagerstr. 41, Q. 1.
— Joh., Bäckermstr., Lagerstr. 1.
— Karl, Glasm., Apothekerstr. 23, W. 12.
— Karl, Lombardbmt., Matthäistr. 52a.
— Karol., Wwe., Taubenstr. 33, W. 5.
— L., Putzgesch., Schmiedestr. 7.
— M., Wwe., Helenenstr. 8, W. 15.
— Mart., Fleischer, Pokrowstr. 18, Q. 16
Brauser, M., Wwe., Dorpater Str. 13.
Braugall, J., Kol.-Hdl., Gertrudstr. 74
Brauge, M. F., Thronfolgerboul. 1, W. 12.
Braugul, Joh., Kutscher, Kaisergartenstr. 4.
Brauke, Karol., Hsb., Turmstr. 7, W. 4.
— P., Schndr., Ritterstr. 44, W. 66.
Braukis, J., Kupferschm., Suworowstr. 124
— Jur., Schmied, Artilleriestr. 43, W. 20
Braumann, Jul., Schndrn., Ritterstr. 49.
Hermann Braun, 1. G., Agent. u. Kommiss.-Gesch., Inh.: Hermann Braun, Kalkstr. 1, ☎ 713.
Moses Braun & Sohn, 1. G., Zucker, Inh.: Judel Braun, Königsstr. 9, ☎ 52.
Rudolf A. Braun, 2. G., Agentur und Kommission, Generalagentur d. Vers.-G. „Equitable", Inh.: Rudolf A. Braun, Prok.: Konrad Noll, Sandstr. 9, ☎ 1980.
Rob. Braun & Co., 1. G., Holz-Export, Agentur der Russischen Versich.-Gesellsch. in St. Petersburg, Inh.: Rob. Braun, Alfred Braun, Sünderstr. 3, ☎ 295, Kundsingholm ☎ 1885.

Braun, A. A., Schuhm.-Mstr., Alexanderstr. 109, W. 38, ☎ 2004.
— Alph., Hg., Kaufstr. 7.
— Alfred, Mitinh. d. Firma Rob. Braun u. Co., 1. Weidendamm 18, Q. 2.
— Andreas, Exped., Felliner Str. 7.
— Anna, Hsb., Friedensstr. 19, W. 6.
— Anna, Schndrn., kl. Schmiedestr. 4.
— Arth., Tschlr., Fischerstr. 7.
— Emilie, Frl., Ritterstr. 77, Q. 4.
— Erich, Ritterstr. 77, W. 4.
— G., Werkf., Schmiedestr. 50, W. 7.
— Georg, Mech., Kalnez. Str. 34, Q. 4
— Herm., Inh. dieser Firma, Vertr. der Akt.-Gesellsch. Alb. Hübner, Moskau, Schulenstr. 32, W. 3.
— J., Wwe., Säulenstr. 93, W. 8.
— J. M., Inh. d. Firma Moses Braun u. Söhne, Mühlenstr. 13, W. 2, ☎ 3162.
— Jan, Fuhrm., Artilleriestr. 39, W. 10.
— Jeannot, Buchhltr., Brauerei Champetre
— Joh., Bauuntern., Matthäistr. 52.
— Joh., Frl., Mühlenstr. 110, Q. 1.
— Itzig, Hdlr., Jakobstädt. Str. 15.
— K., Mineralw.-Hdl., Mosk. Str. 32.
— Karl, Hg., Rübenstr. 4, W. 1.
— M., Träger, Parkstr. 6, Q. 14.
— Math., Verk., Moskauer Str. 32.
— Mik., Träger, Erlenstr. 10, W. 7.
— Osk., Hg., Mühlenstr. 110.
— Otto, Uhrm., Pferdestr. 27.
— Pauline, Wwe., Sternstr. 16, W. 1.
— Ph. u. Th., Schlosser, Matthäistr. 51.
— Rob., Aelt. gr. Gilde, Mitinh. d. Firma Rob. Braun & Co., Dir. d. Börsenbank, Gl. d. Börsen-Komités, Präs. d. Verw. Raths d. Börsen-Commerzschule, Stadtverordn., Wallstr. 28, W. 15.
— Thusnelda, Wwe., Dorpater Str. 65.
— Willi, Bauuntern., Artilleriestr. 21.
— Wold., Monteur, Sternstr. 16, W. 1.
Braunberg, Ed., Korresp., Margaretenstr. 5a, W. 6.
— Kath., Wwe., Stintseestr. 5, W. 14.
— Theod., Schmied, Wasserstr. 26, W. 12.
Braunbrück, Aug., Priv., Schwartzenhofsche Str. 10.
Brauner, H., Schuhm., Kirchenstr. 37.
— Karl, Sattler, Gerberstr. 8, W. 52.
— Leonh. J., Stationschef, Karlsstr. 27.
Braunfeldt, Arno, Fabrikbmt., Mühlenstr. 33.
— Ed., Maurerpol., Revaler Str. 85.
— Sim., Fabrikbmt., Friedensstr. 21.
— Wilh., Badstub.-Pächter, Bachstr. 1.
Braunroth, Sch., Schuhm., Mosk. Str. 46.
Braunsberg, Wilh., Sandstr. 9, W. 5.
v. Braunschweig, Fromh., Cand. jur., Rechtsanw.-Geh., Notärsgeh. d. Oek.-Amts, Schützenstr. 6, W. 5.
Braunschweig, Joh., Priv., Gymnastikstr. 18
Braunstein, Andr., Tschlr., Wolmarsche Str. 8, W. 7.
— Jan, Schlosser, Petersb. Ch. 23, W. 18.
— Joh., Zimm., Matthäistr. 117, W. 7.
— Jul., Wwe., Ritterstr. 75b, W. 8.
— W., Handarb.-Lehrn., Nikolaistr. 83.
Brauser, Emma, Frl., Hsbn., Schwimmstr. 23, W. 3.
Brausing, Otto, kl. Münstereistr. 1, W. 2.
Brauske, Jak., Hsb., Bauuntern., Talstr. 18a, W. 1.
Brearly, Arth., Gießermstr., Martinshofsche Str., Werke „Salamander."

Fabrik Rigaer Spielwaaren. Vierecke & Leutke. Fabrik: Mitauer Chaussée 9. Niederlage Theaterstr. 11

— Harry, Chem., Martinshofsche Str., Werke „Salamander."
Brechmann, F., Wwe., Mühlenstr. 102.
— Joh., Hdlr., Pernauer Str. 22a, W. 10.
— Joh., Maler, Pernauer Str. 23a.
— L. J., Kanzl.-Bmt., Dorpater Str. 8.
Breckel, Isaak, Klempner, Matthäistr. 107.
Breckmann, Ernst, Hsb., Baumstr. 9.
J. Breckoff, 2. G., Fabrik f. Spazierstöcke, Inh.: Julius Ludwig Breckoff, Säulenstr. 44, ☎ 1968.
Breckoff, Gust., Exped., Mühlenstr. 123.
— Gust., Prok. der Firma J. A. Schmidt u. Co., Romanowstr. 57, Q. 5.
— Joh., Wwe., Suworowstr. 70, Q. 3.
— Jul., Inh. der Firma J. Breckoff, Säulenstr. 44, Q. 18.
— Jul., Schmiedemstr., Plettenbergsche Str., Rig. Stahlw.
— M., Lehrn., Suworowstr. 70, W. 2.
— Otto, Hg., Suworowstr. 100, W. 45.
— Rob., Zimmerges., Rujensche Str. 3.
Breckow, O., Kassir., Fischerstr. 9, W. 5.
Breckter, Andr., Zimm., Säulenstr. 86.
— Emma, Korresp., Säulenstr. 86, W. 1.
Bredau, Alex., Klempner, Sprenkstr. 43.
— K., Wwe., Konradstr. 14.
Brede, sieh auch Breede und Brehde.
— Alex., Fabrikbmt., Versohn. Str. 6.
— Ed., Hg., Sommerstr. 3, W. 1.
— Mik., Ankern., Woroneschsche Str. 3.
Bredel, Jak., Schmied, Matthäistr. 44.
Bredelin, Jan, Dw., Kownosche Str. 1.
Bredenfeldt, Christ., Hg., Dünamündesche Str. 34.
— Jeannot, Kellner, Alexanderstr. 6.
Bredenscheh, Hel., Hsb., Goldinger Str. 33.
Bredenson, Gottfr., Schuhm., Alexanderstr. 53, W. 5.
Breder, Friedr., Masch., Mosk. Str. 273.
Bredermann, Julie, Wäsch., Wolgundsche Str. 72.
— Karl, Werkmstr., Emmastr. 19, W. 1.
— Martha, Wwe., Matthäistr. 49, W. 5.
— Th., Schndr., Kalnezeemsche Str. 75.
Bredesen & Co., 2. G., Dampfsägemühle, Inh.: Otto Berzelius Bredesen, Prok.: J. R. Borjahn, Kontor: Marstallstr. 25, ☎ 400, Sägemühle: Liebetsholm 5, ☎ 169.
Bredesen, Otto, Inh. d. Firma Bredesen & Co., Marstallstr. 25, W. 3.
Bredichin, K., Kanzl., Säulenstr. 112.
Bredike, R., Handschuhm., Sprenkstr. 28.
Bredis, J., Hg., Sprenkstr. 34a, W. 17.
— Pet., Schuhm., Matthäistr. 80, W. 14.
Bredrich, P. J., Bahnbmt., Säulenstr. 92.
Bredrick, E., Frl., Mühlenstr. 74, W. 17.
Breed, Gotth., Dw., Theaterboul. 16.
Breede, sieh auch Brede und Brehde.
— Alex., Feilenh., Pokrowstr. 7.
— Alex., Mech., Alexanderstr. 92, W. 13.
— Alex., Schlosser, Holmstr. 5.
— Andr., Maurer, Artilleriestr. 57, W. 10.
— Andr., Schlosser, Ernestinenstr. 15.
— Andr., Schlosser, Windauer Str. 34.
— Anna, Frl., Kalnezeemsche Str. 107.
— Anna, Hausbes., Vogelstr. 18.
— Ans, Priv., Kalnezeemsche Str. 104.
— Ans, Schndr., Gertrudstr. 109, W. 62.
— Arn., Zimm., Feldstr. 11, W. 12.
— Arth., Kunstschlosser, Sommerstr. 8.
— Aug., Schmied, Hospitalstr. 19, W. 14.
— Aug., Schndr., Dampfstr. 96, W. 3.
— Aug., Werkmstr., Nikolaistr. 47.
— Chr., Bäckermstr., Jakobsstr. 5.
— E. H., Schloßstr. 8, W. 4.
— Ed., Former, Suworowstr. 122, W. 5.
— Ed., Fuhrm., Matthäistr. 65, W. 1.
— Ed., Platzmstr., Sauckensche Str. 3.
— Elis., Wwe., Hsbn., Dorotheenstr. 8a.
— Ernst, Tschlr., Schlockische Str. 70.
— Friedr., Aufs., Dorotheenstr. 8a, W. 5.
— Gertr., Hebamme, Lagerstr. 12.
— Hans, Hausbes., Pionirstr. 1, Q. 1.
— Heinr., Schlosser, Moorstr. 2.
— J., Tschlr., Ritterstr. 65, Q. 10.
— J., Töpfer, Segelstr. 17.
— Jak., Bauuntern., kl. Lagerstr. 65.
— Jak., Hsb., Depkinstr. 7.
— Jak., Fuhrm., Adlerstr. 16, W. 1.
— Jak., Maler, Rumpenhofsche Str. 15.
— Jak., Modelltschlr., Pionierstr. 3.
— Jak., Dachdecker, Alexanderstr. 174.
— Jan, Hdlr., kl. Bergstr. 30, W. 6.
— Jan, Hg., Luisenstr. 3, W. 2.
— Jan, Hsb., Schreyenbusch 4, 11.
— Jan, Hsb., Zimm., Rodenpoiser Str. 23.
— Jan, Kesselschm., Krebsstr. 5.
— Jan, Maler, Pleskodahlsche Str. 7.
— Jan, Steuerm., Burschenstr. 7, W. 3.
— Jan, Tschlr., Ebelshof. Weg 7.
— Jan, Tischlerei, Kalnezeem. Str. 104.
— Jan, Zim., Bauskescher Weg 8.
— Jan, Zimm., Meinhardstr., Heilshof.
— Joh., Drahtz., Suworowstr. 97, W. 31.
— Joh., Hg., Katharinenstr. 20.
— Joh., Hg., Mühlenstr. 70, W. 21.
— Joh., Kontorbmt., Dorotheenstr. 8a.
— Joh., Schlosser, Grabenstr. 10, W. 14.
— Joh., Schmied, Matthäistr. 95, W. 2.
— Joh., Schuhm., Holmstr. 2.
— Joh., Vorarb., Krebsstr. 9, W. 10.
— Jul., Zimmerm., Maurerstr. 6, Q. 7.
— Jur., Hsb., Pleskodahlsche Str. 7.
— K., Buchhltr., Marienstr. 48, W. 4.
— K., Hdlr., Mühlenstr. 20, W. 5.
— K., Wächter, Friedensstr. 19, W. 7.
— Karl, Feldsch., Unionstr. 8, W. 8.
— Karl, Hg., Säulenstr. 52a.
— Karl, Hsb., Holzwr., Rodenpois. Str. 21.
— Karl, Hausw., Salwensche Str. 31.
— Karl, Schndr., Sprenkstr. 23a, Q. 32.
— Karl, Wächter, Marienmühlenstr. 7.
— Krisch, Expreß, Windstr. 14, W. 3.
— Ludw., Schndr., Feldstr. 6, W. 6.
— M., Hg., Elisabethstr. 22, W. 35.
— Marie, Wwe., Ebelshofscher Weg 1.
— Mart., Hausbes., Marstr. 6, Q. 1.
— Mart., Monteur, Dorotheenstr. 10.
— Mart., Schmied, Suworowstr. 104.
— Math., Frau, Revaler Str. 73, W. 8.
— Mik., Dw., Marienstr. 128.
— Mik., Fuhrm., Ritterstr. 66, W. 17.
— Mik., Wächter, Petersb. Ch. 34.
— Nik., Ankern., Kischinewsche Str. 7.
— Paul, Wächter, Sternstr. 15, W. 5.
— Pet., Dw., Laboratoriumstr. 3, W. 9.
— Pet., Portier, Kalugasche Str. 21.
— Pet., Schmied, Friedensstr. 5, W. 6.
— Pet., Tschlr., Dorotheenstr. 39, W. 6.
— Ten., Kutscher, Pernauer Str. 23a.
— Ten., Maurer, Schreyenbusch 5, 26.
— W., Techn., Nikolaistr. 53, W. 4.
— W., Tschlr.-Mstr., Kirchenstr. 29, W. 1. ☎ 2933.
— Wilh., Wwe., Revaler Str. 62, W. 2.
— Wilh. Jak., Techn., Pilgerstr. 8.
— Wille, Hsb., Ebelshofscher Weg 7.
— Wold., Kesselschm., Pilgerstr. 8.
Breedin, Joh., Fleischer, Talsen. Str. 2.
Breedis, A. B., Schndr., Sprenkstr. 43.
— Alex., Fleischer, Adlerstr. 16, W. 4.
— Andr., Bahntr., Thronf.-B. 31.
— Anna, Hsb., Wwe., Augustenstr. 21.
— Anna, Hebamme, Woronesher Str. 13.
— Aug., Schmied, Polotzker Str. 9, W. 3.
— Chr., Schlosser, Sprenkstr. 2, W. 54.
— E., Wwe., Dorpater Str. 38, W. 6.
— Franz, Fuhrm., Laboratoriumstr. 29.
— Fritz, Dw., Kramerstr. 2, Q. 10.
— Fritz, Hdlr., Abaushofsche Str. 13.
— Hans, Feilenhauer, Grabenstr. 1, Q. 9.
— J., Schlosser, Grabenstr. 39, W. 7.
— Jak., Hsb., Aststr. 65.
— Jan, Dw., Säulenstr. 22, W. 4.
— Jan, Fuhrm., Ritterstr. 71, W. 3.
— Jan, Gärtner, Ernestinenstr. 13.
— Jan, Kol.-Hdl., Elisabethstr. 14.
— Jan, Korkenschndr., Ritterstr. 28.
— Jul., Wäsch., Pilgerstr. 8.
— Karl, Postbmt., Altgasen. Weg 14.
— M., Fuhrm., Nikolaistr. 53, W. 7.
— Mart., Fuhrm., Matthäistr. 73.
— Mart., Fuhrm., Wendensche Str. 11.
— Math., Wwe., Feldstr. 14, W. 6.
— Mich., Kistenm., Bockstr. 5.
Breedit, Joh., Tschlr., Revaler Str. 32.
— Otto, Tel.-Bmt., Parkstr. 8, Q. 11.
Breese, Karl, Maurer, Dünam. Str. 18b.
Breger, A., Getreidehdlr., Mosk. Str. 44.
Bregis, Jan, Tschlr., Suworowstr. 39.
Bregowsky, G., Agent, Suworowstr. 7, W. 25, ☎ 767.
Bregsche, E., Kol.-Hdl., Wolmar. Str. 35.
Brehde, sieh auch Breede und Brede.
v. Brehm, Hugo, Dr. med., Spr. 9 bis 10 u. 4—5, Newastr. 9, W. 24.
— W., geb. Querfeldt v. d. Seedeck, Suworowstr. 6, Q. 7.
Brehm, Anna Wilh., Schiffskapt.-Wwe., Architektenstr. 1, W. 5.
— Ed., Kfm., Newastr. 26, W. 20.
— Ernst, Fabrikbmt., 1. Weidend. 3.
— Osk., Dr. med., Spr. 5—6, Alexanderstr. 91, W. 2.
Brehmann, Joh., Lehrer, Hermannstr. 19.
Brehmer, J., Dw., Mühlgrab. Str. 9.
Brehse, Mart., Schlosser, kl. Bergstr. 30.
Breiksch, J., SR, Vorst. d. Navigationsschule, Mühlgraben, Uferstr.
— Pet., Bahnbmt., Lagerstr. 8, W. 3.
— Pet., Lehr., Schiffsstr. 22, W. 18.
Breimann, Otto, Wächter, Gertrudstr. 99.
— Pet., Zuschl., Pernauer Str. 18, W. 6.
Breitenberg, E., Frl., Pionirstr. 1, Q. 10.
— Th., Tschlr., Pionirstr. 1, Q. 10.
Breitenstein, Aug., Tapezierer, Alexisstr. 3.
— Gust., Werkmstr., Goldinger Str. 11.
— R., Bankbmt., Städt. Elektr.-Werk.
Breitfuß, Ed., Korresp., Alexanderstr. 103.
Breiwast, Jan, Stauer, kl. Milchstr. 7.
Breiz, Jan, Dw., Matthäistr. 61, W. 7.
Brekin, Anna, Schndrn., Hamannstr. 3.
Brekis, K., Hdlr., Romanowstr. 133, W. 6.
Brekmann, Jw., Bmt., Moskauer Str. 249.
— Karl, Bahnbmt., kl. Altonaer Str. 16.
Brekoff, Otto, Kassir., Möwenstr. 6.
— Rob., Zim., Maurerstr. 3, W. 13.
Breksch, Otto, Rohrleg., Sprenkstr. 37.
Breksche, Pet., Dw., Gertrudstr. 26, W. 7.
Bremer, Arth., Mech., Petersb. Ch. 4.
— Fanny, Newastr. 17, W. 4.
— G. A., Pensionsinh., Rathausplatz 3.
— Jan, Kistenm., Duntenhofsche Str. 44.
— Joh., Portier, Alexanderstr. 184.
— Math., Frau, Pens., Alexanderstr. 92.
— Max, Mechan., Ritterstr. 45, W. 3.
Bremfeldt, Aug., Maler, Lubahnsche Str. 38.
— Gust., Hsb., Lubahnsche Str. 38, W. 1.
Bremmschmidt, Emilie, Fr., Gertrudstr. 62.
Brempel, A., Fabr.-Mstr., Hilfsstr. 12.
— Alex., Glasm., Asylstr. 10.
— Alex., Glasm., Schienenstr. 6.

H. F. Hassel, Marstallstr. 24. Telephon 269.
Schmirgelscheiben.
Lieferungsgeschäft für Maschinen und Technische Bedarfsartikel.

Amerikanisches, ENGLISCHES, Eigenes Fabrikat
Lawn-Tennis
für den Garten. PING-PONG für den Tisch

— Alex., Steller, Talstr. 7, W. 42.
— Ed., Töpfer, Matthäistr. 93, W. 12.
— Elise, Wwe., Laboratoriumstr. 12.
— Ernstine, Wwe., Suworowstr. 38, Q. 4.
— Franz, Schlosser, Petersb. Ch. 79.
— Gust., Hg., Dorotheenstr. 2, W. 4.
— Julie, Wäsch., Gerberstr. 2, W. 23.
— Jur., Glaser, Kojenholmsche Str. 19.
— Karl, Glasm., Schienenstr. 6.
— Ludw., Schmied, Matthäistr. 90.
— M., Friseur, Kalnezeemsche Str. 99a.
— Wold., Glasm., Erlenstr. 4, W. 10.
— Wold., Glasm., Duntenhofsche Str. 34.
Joh. Bremsch, 2. G., Trakteur, Inh.: Joh. Bremsch, Herrenstr. 7, ☎ 505.
Bremsch, Andr., Kol.-Hdlg., Alexanderstr. 176, Q. 14.
— Joh., Inh. d. Firma, Herrenstr. 7.
— Johanna, Hausverw., Revaler Str. 21.
— L., Wwe., Revaler Str. 21.
— M., Fleischhdlr., Artilleriestr. 60.
Bremschmidt, Joh., Dreher, Schützenstr. 15.
Bremse, Joh., Tschlr., Ritterstr. 111.
— Mart., Portier, kl. Lagerstr. 49, W. 2.
Bren, S., Hdlr., Palissadenstr. 32, W. 7.
Brenck, Jul., Frl., Conv. z. hl. Gst. 11.
Brengul, Alex., Priesterswwe., Friedensstr. 17a, W. 23.
Brenis, Joh., Hsb., Brückenstr. 3a.
Brenholm, Ad., Dw., Simonstr. 16, W. 8.
Brenneisen, Karl, Dw., Lemsalsche Str. 1.
Brenner, Ed., Kistenm., Nordstr. 20.
— F., Schlosser, Pernauer Str. 9, W. 14.
— Joh., Hg., 2. Weidendamm 1.
— Joh., Wwe., Säulenstr. 54, W. 3.
— Jw., Wächter, Suworowstr. 136.
Brennsohn, Ferd., erbl. Ehrenb., Sprenkstr. 7, W. 3.
— M., Hsbn., Mühlenstr. 63.
— M., Privat-Schule, Sprenkstr. 5.
— Theod., Kellner, Alexanderstr. 88.
Brenschikow, Feod., Färber, Teichstr. 23.
Brentz, A., Techn., Ritterstr. 19, W. 10.
— Alex., Tischlerwerkst., Ritterstr. 19.
— Alex., Tschlr., Alexanderstr. 50, W. 20.
— Dor., Wäsch., Friedensstr. 29, W. 3.
— Julie, Schndrn., Moskauer Str. 203.
Brenz, A. L., Schndr., Suworowstr. 57.
— Jan, Steinh., Marienstr. 64, W. 13.
— Joh., Steller, Matthäistr. 91, W. 30.
— Lisa, Wwe., Marienstr. 46, W. 7.
— Mart., Tschlr., Pionierstr. 3, W. 11.
— Reinh., Hg., Brückenstr. 2.
— S., Stauer, Weberstr. 17.
— Schmul, Tintenfabr., Schiffsstr. 14.
Brenzan, Jgn., Weber, kl. Lagerstr. 17.
Brenzen, K., Lehrer, Gesellenstr. 6, W. 24.
Brenzew, A., Bmt., Marktstr. 2, W. 15.
Brenzis, Jak., Färber, Apothekerstr. 30.
Brenzow, Karl, Schriftf., Bäckereistr. 7.
Bresche, Aug., Hdlr., Suworowstr. 7.
— Tim., Töpfer, Kartoffelstr. 9.
Breschinsky, A., Wwe., Nikolaistr. 52.
— F. M., Kol.-Hdl., Marienstr. 81.
— Georg, Mech., Matthäistr. 52, W. 35.
— Georg, Mechan., Säulenstr. 108, W. 14.
— J., Damenschndr., Säulenstr. 110.
— Joh., Fuhrm., Suworowstr. 85, W. 3.
— Jul., Fabrikbmt., Bockstr. 9.
— Jur., Zim., Charlottenstr. 40, W. 5.
— Rob., Tschlr., Schulenstr. 12, W. 2.
Breschrags, Karl, Dw., Säulenstr. 108.
Brese, Jul., Bankbmt., Kirchenstr. 4a.
Bresgulow, Mich., Schmied, Bachstr. 10.
Breschinsky, Andr., Tapez., Gerberstr. 6.
Breske, Karol., Krankenpfl., Gertrudstr. 27.
Breslau, Ant., Milchhdlr., Schreyenb. 5, 19.
— L. B., Hdlr., Jesuskirchenstr. 2, W. 2.

— W., Königl. Großbrit. Vize-Konsul, Dünamündesche Str. 13, W. 1.
Breslaw, Bertha, Hdlr., Smolensk. Str. 1.
Breslow, Wass., Dachdecker, Palissadenstr. 13
Bretkin, Awd., Dw., Asylstr. 33.
Bretlin, Pet., Hdlr., Sprenkstr. 65, W. 7.
Bretling, Anna, Schndrn., Romanowstr. 110
— D., Kol.-Hdl., Alte Mitauer Str. 29.
— Dav., Hdlr., alte Mitauer Str. 29.
Bretsch, Kath., Lärmstr. 3, W. 4.
Brettmann, Jw. Wass.', Lagerverw.-Geh., Lettenstr. 2, W. 1.
Bretzky, Rob., Fleischer, Schreyenb. 1, 24.
v. Brevern, W. K., Stabsrittm., Zeugmstr. der Grenzwache, 1. Weidend. 9, W. 4.
Brewinsky, Nik., Werkmstr., Wolgundsche Str. 34.
Brey, Gottl., Frisir-Salon, Schmiedestr. 8 u. Marienstr. 112, W. 4.
Breyer, Alex., Feldscher, Alexanderstr. 34.
— Anna, Hausbes., Grotenstr. 12.
— Ed., Masch., Matthäistr. 131, W. 5.
— F., Diener, Alexanderstr. 34, W. 27.
— Osk., Korbm., Nikolaistr. 21, Q. 5.
Brjanzew, A. J., KS, Reichsbank-Bmt., Waldstr. 4a, W. 15.
— D. P., Lehrer, Mühlenstr. 7, W. 6.
— N. P., KR, Insp. am Geistl. Seminar, Puschkinboul. 9.
Brickmann, A., Maler, Alexanderstr. 45.
— Karol., Wwe., Schmiedestr. 33, W. 3.
Bridak, Pet., Platzmstr., Schloßstr. 18.
Bridin, J., Hausbes., Jrmlausche Str. 2.
— J., Kol.-Hdlr., Kaisergartenstr. 4.
Briega, Andr., Hg., Gertrudstr. 48, W. 18.

H. A. Brieger,
Seifen- und Parfümerie-Fabrik.
Fabrik und Niederlage:
Säulenstrasse Nr. 10, Telephon 350.
Engros-Lager in der Stadt:
Kalkstr. 1. Tel. 339.
Magazine: Säulenstrasse 10. Kalkstrasse 1. Sünderstrasse 8.

H. A. Brieger, 2. G., Seifen- u. Parfümeriefabrik. Inh.: Florentin Gottl. und Wilh. Brieger, Koll.-Prok.: Wilh. Wilkens u. Wilh. Hintzenstern. Fabr.: Säulenstr. 10, ☎ 350, Kontor und Niederl.: Kalkstr. 1, ☎ 339, Detail-Magazin: Sünderstr. 8, ☎ 2885.
Brieger, Alex., Schuhm., Schiffsstr. 4.
— Charl., Wwe., Säulenstr. 46, W. 1.
— Florentin G., Mitinh. d. Firma H. A. Brieger, Romanowstr. 8, Q. 2.
— Jenny, geb. Laubert, Gerbermstr.-Wwe., Petersburger Ch. 116.
— Louis, Fabrikbmt., Revaler Str. 23.
— Rich., Prok. d. Firma V. Bergbohm, Bäckereistr. 12, W. 1.
— Wilh., Mitinh. d. Firma H. A. Brieger, Säulenstr. 17, W. 2.
Briel, M., Kfm., Suworowstr. 8, W. 5.
Brieling, Anna, geb. Eschenbach, Antonienstr. 4, W. 11.
— Aug., Frl., Ritterstr. 18, W. 2.
— Klara, Wwe., Pernauer Str. 11, W. 47.
Bries, John, Vorarb., Suworowstr. 89.
Briese, Leop., Tschlr., Goldinger Str. 8.

Briesemeister, M., Wwe., Sprenkstr. 2.
— Marie, Lehrn., Mühlenstr. 36, W. 2.
Brieskorn, Aug., Maler, Windstr. 28.
Brietmann, Dav., Kol.-Hdl., Mit. Ch. 35
Brigader, Dave, Expreß, Rübenstr. 5.
— J., Buchhdlr., Dir. d. 2. Livl. gegenf. Kreditver., Stadtverordn., Newastr. 27
— Jan, Hdlr., alte Mitauer Str. 54.
— Matr., Rentn., Wwe., Ritterstr. 6.
— Reinh., Hg., Ritterstr. 6.
— Theod., Portier, Kirchhofsstr. 24.
Brigant, J., Kol.-Hdl., Riesingstr. 1.
— Jan, Schmied, Wolmarsche Str. 26.
Brige, Luise, Wwe., Annenhof. Str. 12.
Brigge, Alide, Plätt., Fuhrmannsstr. 10.
— Dav., Weber, Zeltstr. 5.
— Heinr., Dreher, Helenenstr. 14, W. 7.
— J., Hdlr., Jakobsstr. 28, W. 27.
— J. N., Schndrn., Romanowstr. 48.
— Jak., Dw., Milchstr. 5, W. 3.
— Kr., Hsb., Kol.-Hdl., Petersb. Ch. 133.
— Luise, Wwe., Parkstr. 6, W. 9.
— Osk., Kassir., Lagerstr. 37.
— S., Portier, Elisabethstr. 81.
Briggis, Andr., Hafenauff.-Geh., Kischinewsche Str. 13.
Brighel, Hedw., Wwe., Revaler Str. 57c.
Brigis, Andr., Hsb., Alte Mit. Str. 26.
— Jan, Maurer, Romanowstr. 123, W. 21.
Brigmann, Kr., Schuld., Todlebenboulev., Schulgebäude.
Brigsne, Hans, Masch., Alexanderstr. 151.
Brihmann, Ad., Fuhrm., Katharinenstr. 6.
Brihwel, Grete, Hdlrn., Bärenstr. 20.
Brihwib, Joh., Maler, Mühlenstr. 50.
Brihwmann, Karl, Schuhw.-Hdl., Marienstr. 110, W. 2.
Brihwul, Andr., Hsb., Kownosche Str. 22.
— Anna, Hsb., Schreyenbusch 1, 30.
— Jak., Heizer, Ernestinenstr. 13.
— M., ehem. Lehrer, Suworowstr. 77.
— Pet., Schmied, Ritterstr. 77, Q. 20.
Brikmann, Ans, Masch., Rumpenh. Str. 25
— Jan, Bahnbmt., Matthäistr. 52, W. 31.
— Jan, Fuhrm., Ritterstr. 91, W. 13.
— K., Bohrer, Helenenstr. 21, W. 9.
— Karl, Schndr., Pernauer Str. 19a.
— Pet., Stauer, Suworowstr. 100, W. 6.
Brikſch, J., Bauführ., Suworowstr. 7.
— Joh., Flachswr., Timotheusstr. 1.
Brikſche, Arth., Stellm., Schreyenb. 6, 8.
— Karl, Fabrikarb., Laubstr. 1.
Brikſne, Amalie, Fr., Pens., Kurmanowstr. 20, W. 3.
Brikſchinsky, Karl, Hutm., Romanowstr. 46
Brill, Channe, Zuschndr., Eliasstr. 2.
— Karl, Schlosser, Turmstr. 19, W. 3.
Brillant, Marie, Fr., Ritterstr. 51, W. 10.
Brinck. Sieh auch Brink.
— A., Frau, Kass., Basteiboul. 8, W. 9.
— Alex., Setzer, Ritterstr. 79, W. 6.
— Andr., Fleischer, Gregorstr. 7.
— Jak., Dreher, Schützenstr. 5, W. 22.
— N., Gouv.-Heim, Stellenverm., Thronfolgerboul. 31, Q. 3.
— P. S., Stabskapt.-Wwe., Ritterstr. 36.
— W., Kontorbmt., Nußstr. 7.
— Will., Kontorbmt., Basteiboul. 8.
— Wold., Hsb., Tschlrei., Glockenstr. 5.
Alexander Brinckert, 2. G., techn. Bedarfsartikel. Inh.: Andrei Alex. Karl Brinckert, Schloßstr. 7, ☎ 1421.
Brinckert, Alex., Inhaber dieser Firma, Schloßstr. 7.
Bringis, Pet., Träger, Dampfstr. 39.
Brink. Sieh auch Brinck.
— Anna, Hsb., Lubahnsche Str. 2, W. 1.
— Ant., Schuhm., Ritterstr. 69, W. 5.

Karl Grünberg, Matthäistr. № 54, im eigenen Hause. Telephon № 2402. Die besten Gummireifen der Welt.

Fabrik Rigaer Spielwaaren. Vierecke & Leutke. Fabrik: Mitauer Chaussée 9. Niederlage Theaterstr 11

— F., Fleischhdl., Moskauer Str. 201.
— Frdr., Fleischer, Lubahnsche Str. 2.
— J., Tischlerwerkst., Bauskesche Str. 6.
— Joh., Fuhrm., Dorpater Str. 78.
— Karl, Fleischer, Lubahnsche Str. 14.
— Konst., Lehrerin, Katholische Str. 21.
— Mart., Hausbes., Langestr. 7a, Q. 1.
Brinke, Jan, Schlosser, Trinitatisstr. 6.
Brinkert, Luise, Schndrn., Romanowstr. 32
— Lucie, Hsb., Rutzausche Str. 21.
Brinkis, Karl, Bmt., Romanowstr. 36.
— M., Wwe., Popowstr. 3a, W. 43b.
Brinkmann, Ans, Hsb., Lubahn. Str. 1.
— Ant., Braumstr., Ritterstr. 2.
— H., Arzt, Spr. 9—1 u. 5—9, Herderplatz 3.
— Jan, Exped., Lubahnsche Str. 1, ☎ 2108.
— Jos., Hsb., erbl. Ehrenb., Suworowstr. 92, W. 5.
— Jos., Schuhw.-Hdl., Alexanderstr. 49.
— Karl, Steuerm., Kohlenstr. 24.
— Mart., Glanzpl., Matthäistr. 52, W. 2.
Brinkus, Jan, Kassir., Suworowstr. 84.
Brinkut, Iw., Bmt., Altonaer Str. 1.
Brinkwirth, Gottl., Werkmstr., Dünamünd. Str. 22.
Brinn, Chaim, Fleisch., Mosk. Str. 32.
Brischka, Alb., Tschlr., Sadownikowstr. 23.
Brischken, Jak., Zimm., Hapsaler Str. 2.
Brischkin, Ed., Bäcker, Romanowstr. 31.
Brisen, Mich., Schlosser, Katharinend. 19.
Brisk, Bruno, Schlosser, Laubstr. 23.
— Jan, Zim., Wolgundsche Str. 51.
Briska, Pet., Setzer, Popowstr. 3a, W. 22.
v. Briskorn, Eug., Hsb., Mühlenstr. 15.
Brisky & Groß, Kleiderhdlg., Wallstr. 20. ☎ 1524.
— Karl, Schndr.-Mstr., Matthäistr. 18.
Brisny, Jan, Masch., Romanowstr. 76.
Brisowsky, Anna, Wwe., Mühlenstr. 1.
Brisul, Marie, Wwe., Wiesenstr. 7, W. 22.
Britschke, A., Tschlr., Feldstr. 11, W. 9.
Brittan, Anna, Wwe., Elisabethstr. 25.
Britz, Anna u. Marie, Schndrn., Alexanderstr. 38, W. 2.
— J. A., Zollbmt., Romanowstr. 62.
— L., Kol.-Hdl., Romanowstr. 47.
Britzis, Wl., Dw., Alexanderstr. 87.
Britzke, Ed., Fabrikbmt., Pernauerstr. 10b.
— M., Fr., Schloßstr. 9, W. 9.
Britzko, Alex., Strb.-Sch., Tulasche Str. 3.
Britzmann, Arth., Fabr.-Dir., Prok. der Firma Carl Revermann & Co., 2. Weidendamm 19.
Brjuchanow, Wsew. Alex.', Kapt., Zitad. 24
Brjukow, Alex., Zugf., Kathol. Str. 18.
— Kyrill, Schmierer, kl. Palissadenstr. 23
Briwgalw, Marie, Schndrn., Thüringensche Str. 50.
Briwmann, Jan, Hsb., Rabenstr. 4.
— Jan, Steinh., Apprickensche Str. 6.
— Joh. u. Karl, Schuhm., Rabenstr. 4.
Briwul, Jak., Korkenschndr., Färberstr. 6.
— Mart., Stauer, Irmlausche Str. 6.
Brixius, J., Fabr. künstl. Blumen, Küterstr. 10, Q. 1.
Brock, Alex., Kfm., Elisabethstr. 9a.
— Aug., Fuhrm., Kurmanowstr. 20b.
— F. W., Priv., Wendensche Str. 13.
— Ludw., Schndr., Talstr. 3.
Brockensammlung, Wolmarsche Str. 23, sieh Register Seite 2.
Brockert, Hyr., Hausverw., Palaisstr. 9.
W. Brockhausen & Co., 2. G., Fabrikation v. Korsets. Inh.: Friedr. Wilh. Brockhausen. Fabrik: Altonaer Str. 8. ☎ 1890. Niederlage: Scheunenstr. 16.

Brockhausen, Friedr., Fabrikant, Altonaer Str. 8.
— M., Wwe., Kaufstr. 15, W. 5.
— Wilh., Inh. d. Firma W. Brockhausen & Co., Altonaer Str. 8, ☎ 1890.
Brockhusen, Hel., Wwe., Matthäistr. 19.
— Kath., Wwe., Romanowstr. 101, W. 10.
Brockmeyer, Felix, Schlocksche Str. 6.
— Th., Privat., Schlocksche Str. 1.
Brod, Abr., Tintenm., Mühlenstr. 157.
Brode, Isak, Lederhdl., Witebskerstr. 35.
— Pet., Hsb., Wolfsstr. 1.
Brodel, J., Dw., Suworowstr. 40.
— Marie, Schndrn., Revaler Str. 51.
Broder, Karl, Steuerm., Bienenstr. 13.
— Ed., Tischlerei, Mühlenstr. 84.
Brodin, Ilse, Wwe., Gymnastikstr. 11.
Brodnitzki, Wladisl., Bahnbmt., Gerberstr. 5
Brodow, Martha, Brodhdl., Sadownikowstr. 33, W. 8.
— Serg., ehem. Feldwebel, Wasserstr. 26.
Brodowsky, Ernst, Stauer, Muckenholmsche Str. 25, W. 5.
— H. J., Pol.-Schriftf., Mitauer Ch. 10.
Brodte, Kurt, Liniirmstr., Kämmereistr. 11.
v. Broecker, Charles, Arzt, Sprech.: 9—11 u. 5—7, Moskauer Str. 112, ☎ 2838.
Brödenfeldt, Chr., Hsb., kl. Münzstr. 19.
Brödermann, C., Schlachth.-Bmt., Mühlenstr. 8, W. 15.
— Joh., Hebamme u. Masseuse, Königsstr. 27, W. 4.
Bröse, Hedw., Speiseh., Königsstr. 12.
— Jul., Bankbmt., Säulenstr. 57, W. 3.
Brogel, Joh., Mstr., Hilchenstr. 3, W. 4.
Brohl, Hans, Bmt., Schreyenbusch 7, 3.
Broide, A., Dr. med., Spr.: 9—11 u. 4—6, Kalkstr. 10, Q. 2.
Broido, L., Zahnarzt, Spr. 9—1 und 2—7, Sprenkstr. 29, W. 5.
Brokewitsch, Wlad., Hdlr., Pleskauerstr. 8.
J. Bromberg, 2. G., Trakteur, Inh.: Joh. Bromberg, Elisabethstr. 65, ☎ 859.
Bromberg, J., Inh. d. Firma, Elisabethstr. 65.
— J., Telegr.-Auff., Elisabethstr. 65.
— Pet., Bahnkassir., Münstereistr. 11.
Bronikowsky, Donat, Hsb., Goldingerstr. 8.
Bronisow, Alex., Müller, Artilleriestr. 19.
Bronka, Bron., Gef.-Wärter, Waffenstr. 6.
Bronsert, Jur., Hsb., Gerberstr. 11.
Brosch, Jak., Wächter, Teichstr. 3, W. 5.
— Marx, Kfm., Säulenstr. 77, W. 1.
— W., Kanzl.-Bmt., Säulenstr. 49.
Brosche, K., Artellschtsch., Säulenstr. 60.
Broschell, Gust., Werkmstr., Karolinenstr. 16.
— Karol., Frl., Martinsstr. 7.
Broschensky, Jan, Messerschm., Salvensche str. 74a.
Broscho, Pet., Hg., Dorpater Str. 32.
Brosdowsky, Dav., Tschlr., Rujen. Str. 6.
Brosing, Gust., Kutscher, Mühlenstr. 34.
Broske, Joh., Uhrm., Kirchenstr. 34, W. 3.
Brosko, J., Wwe., Ritterstr. 20, W. 19.
— Karl, Zim., Matthäistr. 57, W. 10.
Broskow, Friedr., Schuldiener, Kommerzschulgebäude an der Esplanade.
Broslowski, Alex., Tschlr., Hospitalstr. 8.
Broslawsky, T., Maurer, Säulenstr. 88.
Brosowsky, Fritz, Fleischer, Grabenstr. 38.
Brossat, Ernst, Drahtz., Goldingerstr. 11.
Brosting, M., Tintenm., Jesuskirchenstr. 1.
Brotschkowsky, Konst., Wwe., kl. Altonaer Str. 26.
Browik, Hirsch, Hdlr., Gertrudstr. 48, Q. 6.
Brschesky, Anna, Schndrn., kl. Lagerstr. 23.
Brschewsky, B., Hsb., Wolgundsche Str. 108.

Brschinsky, Iw., Amtsbote, Wolgundsche Str. 15a, W. 4.
Brschowsky, A., Hdlr., Muckenh. Str. 31.
Brshosowsky, Ad., Sortirer, Torgel. Str. 2.
Bruchanow, A., Hdlr., kl. Bergstr. 5.
Bruchmann, Henr., Wwe., Dorotheenstr. 28.
Bruckain, Pet., Diener, Alexanderstr. 88.
v. Brucken-Fock, Alice, Frl., 1. Weidendamm 3, W. 15.
Brudde, A., Wäsch., Jaroslaw. Str. 87.
Bruder, Jan, Priv., Pokrowstr. 13, W. 3.
Brudermann, L., Schulvorst., Kirchenstr. 11
— Lydia, Stabskapt.-Fr., Brunnenstr. 9.
— Nat., Wwe., Säulenstr. 7, W. 10.
Brudkowsky, A., Schlosser, Sternstr. 29.
Brudne, Nik., Friseur-Amtsmstr., Gesch.: Theaterstr. 14, ☎ 2839, Wohn.: Ingenieurstr. 1, W. 3.
Brudnoch, K., Buchb., kl. Schmiedestr. 19.
— Stanisl., Schndr.-Mstr., kl. Jungfernstr. 10.
Brudschikowsky, Wilh., Seiler, Wendensche Str. 7, W. 5.
Brudsinsky, Karl, Maurer, Torfstr. 6.
Brück, Alex., Hg., Marienstr. 10a, W. 7.
Brücke, M., Bürstenb.-Mstr., Ritterstr. 111.
Brückel, Thom., Fabr.-Mstr., Schiffstr. 8.
Brückenwächterhaus, Pontonbrücke, ☎ 1496.
Brückmann, Alex., Schuldiener, Nikolaistr. 2.
— Aug., Wwe., Hsb., Suworowstr. 30.
— Charl., Hdlrn., Mühlenstr. 147, W. 14.
— Dav., Schlosser, Palmstr. 7.
— Ernst, Färber, Bullensche Str. 26.
— Fr., Kesselschm., Sternstr. 30, W. 18.
— Friedr., Portier, kl. Schmiedestr. 17.
— Fritz, Diener, Gildstubenstr. 3.
— Fritz, Rentn., Sternstr. 3, W. 17.
— Joh., Schlosser, Gartenstr. 2/4, W. 2.
— Karl, Schlosser, Revaler Str. 36.
— Kath., Wwe., Ritterstr. 70, W. 5.
— L., Wagenb., Matthäistr. 46, W. 16.
— Pet., Brauer, Lange Str. 18.
Brückner, Heinr., Buchb., Matthäistr. 18.
— Joh., Zim., Revaler Str. 54, W. 9.
Brückstein, Fritz, Schmied, Lagerstr. 20.
Brüdergemeinde, Schmiedestr. 8, sieh Register Seite 2.
„Brüderliche Hilfe", Schule: Sprenkstr. 8.
Brügge, Fritz, Brieftr., Ritterstr. 83.
— J., Kassir., Lagerstr. 37.
— Rob., Chorist, Kalnezeemsche Str. 8.
— Rob., Hsb., Kandauer Str. 38.
H. Brüggemann, 1. G., Agentur- und Kommissionsgesch., Inh.: Heinr. Brüggemann, Prok.: Otto Stricker, Gildstubenstr. 4, ☎ 580.
Brüggemann, Heinr., Inh. d. Firma H. Brüggemann, Nikolaistr. 9, ☎ 1390.
v. der Brüggen, Alma, Oberin d. Stadt-Krankenhauses, Ritterstr. 7.
— Edgar Baron, Wallstr. 24, W. 6.
— Gabriele Baronin, Wwe., 1. Weidendamm 2a, W. 9.
— Hilda Baronin, Wwe., Elisabethstr. 10.
Brüggen, Jak., Drechsler, Wenden. Str. 29.
— Karl, Werkmstr., Brunnenstr. 4.
— Mart., Schlosser, Revaler Str. 54.
Brügger, Wilh., Schlosser, Alexanderstr. 174
Brühl, Math., Wwe., Suworowstr. 17.
Brühling, Herm., Bmt., Ebelshof. Str. 2.
v. Brümmer, Herm., Generalmaj., Fellinerstr. 7, W. 23.
— O., Frau, Elisabethstr. 11, W. 16.
— Pet. P., Generalmaj., Elisabethstr. 10.
— Val., geb. v. Villebois, Generalswwe., Mühlenstr. 41.
Brümmer, Ebba, Wwe., Kalnez. Str. 31.
— Joh., Former, Marienstr. 134, W. 26

Gummi-Artikel für landwirthschaftliche Maschinen, für Meiereien etc. Gummi-Huf-Unterlagen, Equipagen-Gummi-Reifen. Gummiwaaren-Fabrik „Russia" Gebrüder Freysinger

Krankenfahrstühle, Sportwagen, Turnapparate.

Karl Grünberg, Matthäistr. № 54, im eigenen Hause. Telephon № 2402. Die besten Gummireifen der Welt.

Brüning, Wilh., Hausverw., Duntenhofsche Str. 1/5.
Brünkmann, J., Schuhm., Dorp. Str. 55a.
Brüske, Marie, geb. Neumann, Wwe., Ritterstr. 58, W. 6.
Brüsser, Joh., Schlosser, Katharinend. 31
Bruge, Pet., Dw., Schloßstr. 20.
Brugis, Emilie, Hsb., Schreyenb. 3, 4.
— Georg, Fuhrm., Schreyenbusch 3, 4.
— J., Former, Schreyenbusch 1, 5.
Bruhn, Dor., Wäsch., Hospitalstr. 27.
— Karl, Tschlr., Kalnez. Str. 83, Q. 2.
— Mart., Weber, Markusstr. 1.
Bruhning, Lene, Frl., Matthäistr. 51.
E. Bruhns, 2. G., Buch- u. Kunsthandel, Inh.: Eugen Bruhns und Max Bruhns, Kaufstr. 15, ☎ 1079.
Bruhns, Alfr., Mitinh. d. Firma J. G. Pladde & Co., Kalnezeemsche Str. 29.
— E., Frl., Zeichnerin, Schiffsstr. 25.
— Eugen, Mitinh. d. Firma E. Bruhns, Peterpaulstr. 2.
— Fritz, Masch., Milchstr. 6, W. 1.
— Jan, Stauer, Meisterstr. 12, W. 1.
— Max, Mitinh. d. Firma E. Bruhns, Zitadelle 3a, W. 6.
— Mich., Hsb., Dondangensche Str. 1.
— Ottilie, Kassir., Romanowstr. 16, W. 2.
— Wilh., Navigationslehrer, Dir. d. Navigat.-Schule, Schiffsstr. 25, Seemannsh.
Bruhse, Jak., Hsb., Vegesacksholm 1.
Bruhsis, D., Hsb., Laboratoriumstr. 28.
Bruhsner, Fritz, Drahtz., Bullensche Str. 7a
Bruhtgan, Jak., Maler, Laboratoriumstr. 1.
Bruhwel, A., Feuerw., Petersb. Ch. 21.
— Heinr., Tschlr., Lagerstr. 20, W. 3.
— J., Expreß, Romanowstr. 52, W. 46.
— Jan, Färber, Grodnosche Str. 4.
— M., Hsb., Mit. V., Moorstr. 46.
Bruhwell, Mar., Brothdl., Gertrudstr. 54.
Bruhwer, A., Tschlr., Gertrudstr. 85.
— Andr., Bäcker, Revaler Str. 3.
— Herm., Vergold., Suworowstr. 81.
— J., Tschlr., Oskarstr. 5, W. 5.
— Jak., Bahnbmt., kl. Lagerstr. 17.
— Jak., Dw., Revaler Str. 46, W. 9.
— Jul., Wwe., Talsensche Str. 8.
— Mar., Milchhdlrn., Charlottenstr. 17.
— Mart., Kutscher, kl. Lagerstr. 4, Q. 6.
— Pet., Stauer, Kandauer Str. 42.
Bruhwes, Lisa, Hausverw., Pet. Ch. 118.
v. Bruiningk, Herm., Baron, Nikolaistr. 8
Brukarschtschok, M., Hdlr., Sadownikowstr. 15, W. 4.
Brukas, Ernst, Kol.-Hdl., Windstr. 34.
Bruksch, Joh., Wagenb., Matthäistr. 93.
— Karl, Schlosser, Wiesenstr. 5, W. 16.
— Kath., Wwe., Lärmstr. 3, W. 1.
Brukstein, Jak., Dw., Mühlenstr. 122.
Brumberg, Brenz, Hsb., Feldstr. 1.
— Otto, Tapez., Bienenstr. 18, W. 4.
Brumel, Fritz, Zimm., Abaushof. Str. 12
Brumming, Aug., Setzer, Gartenstr. 12.
Le Brun, Auguste, Konsul der französischen Republik, Konsulat und Wohnung: Jägerstr. 2.
Brun, Auster, Schiffszimm., Staarstr. 4.
Brunau, Anna, Hdlrn., Alexanderstr. 176.
— Anna, Wwe., Rentn., Bärenstr. 19.
— Aug., Schiffskapt., Trinitatisstr. 6.
— Darte, Schndrn., Kalnezeem. Str. 86.
— Ed., Kellner, Matthäistr. 29, W. 1.
— Ernst, Hsb., Bärenstr. 19, Q. 1.
— Fritz, Oekonom, Marienstr. 12, W. 1.
— Hans, Tapez., Rumpenhof. Str. 15.
— Sam., Dw., Mühlenstr. 9, W. 10.
Brunenau, Nik., Kellner, Hilchenstr. 3.
Brunin, Anna, Wwe., Revaler Str. 82.
— Ed., Hg., Gertrudstr. 55, W. 9.
— K., Dw., Revaler Str. 67, W. 2.
— Wold., Maler, Matthäistr. 139, Q. 23.
Brunkewitz, Nik., Fuhrm., Karolinenstr. 38.
Brunnau, Andr., Hsb., Annenhof. Str. 8.
— Joh., Bmt., Marienstr. 95, W. 12.
— Karl, Hg., Ritterstr. 16, W. 7.
Brunnenau, Otto, Kol.-Hdl., Mühlenstr. 50, W. 1.
Brunner, Jak., Maler, Abaush. Str. 4.
— Luise, Glanzplätt., Eugenienstr. 4.
— Melanie, Wwe., Schulenstr. 25, W. 32.
Brunnert, Ant., geb. Sajonskowski, Mitinh. d. Firma Alex. Loß & Co., Kaufstr. 13.
— Rob., Mitinh. d. Firma Alex. Loß & Co., Kaufstr. 13.
Brunno, Pet., Expreß, Bausk. Str. 38.
Brunnow, Alice, geb. v. Stempel, Baronin, Antonienstr. 9, W. 4.
— Amalie, Baronin, Wwe., Gertrudstr. 62
— Pet., Hsb., Alexanderstr. 143, Q. 7.
Bruno, Joh., Schreibw.-Hdl., Alexanderstr. 16.
Brunowski, Fr., Fleisch., Rabenstr. 9.
— Karl, Mitinh. d. Firma M. Butzler & Co., Alexanderstr. 36.
Brunowsky, Joh., Rentn., Alexanderstr. 50
— Wilh., Schlosser, Gertrudstr. 115.
Eduard Bruns & Co., 1. G., Erzeugnisse der Papierfabrik Jägelmühle, Inh.: Ed. Ottomar Bruns jun., Kontor: Küterstr. 1, ☎ 152.
Eduard Bruns & Co., Papierfabrik, 2. G., Jägelshof, Inh.: Friedr. Rich. Laurentz, Joh. Friedr. Rohloff, Prok.: Aug. Heinrichsen, Kontor: Küterstr. 1, ☎ 152, Fabrik: Jägelshof, Bickernsche Str. 85, ☎ 130.
Bruns, Kfm., Elisabethstr. 11, W. 13.
— Ed. Ottom., Inh. d. Firma Ed. Bruns & Co., Mühlenstr. 47, W. 9.
— Emmeline, Frl., Alexanderstr. 44.
— Karl Aug., Schuhm., Fuhrmannsstr. 11.
— Th., Buchhltr., Albertstr. 3, W. 9.
Brunstermann, F., Aelterm. d. St. Johannis-Gilde, Präs. der Sparkasse d. St. Johannis-Gilde, Stadtverordneter, Neustr. 14, W. 5.
Bruntsche, S., Hsb., Mit. V. Teichstr. 19.
Bruppacher, Andr., Gärtner, Stationsstr. 13.
Brusbard, Karl, Expreß, Brunnenstr. 7.
Bruschas, Ant., Maler, Säulenstr. 92.
— Dom., Schuhm., Schreiberstr. 2.
— J., Kol.-Hdl., Matthäistr. 99, W. 4.
— Jw., Schlosser, Wolfsstr. 5, W. 12.
Brusche, Joh., Vergold., Grenzstr. 8.
Bruschewitz, Friedr., Maurer, Fischerstr. 9.
— Fritz, Sattl., Friedensstr. 33, W. 1.
— Joh., Kol.-Hdl., Wolmarsche Str. 43.
— Joh., Schmied, Wendensche Str. 15.
— Karl, Zimm., Fischerstr. 9, W. 17.
Bruschinsky, Elis., Wwe., Matthäistr. 103.
— F., Schmied, alte Mitauer Str. 16.
— K., Schlosser, Gerberstr. 11, W. 5.
— S., Hdlr., Steinstr. 21, W. 7.
Bruschmann, Joh., Vorarb., Suworowstr. 111.
Bruschowsky, Mich., Dw., Turgenjewstr. 16.
Bruschus, Dan., Schuhm., Kandauerstr. 11
Bruse, Dav., Tschlr., Artilleriestr. 66.
Brusendorf, Ferd., Hsb., Witebsker Str. 8
Brusgilewitsch, Ossi., Hdlr., Jakobstädtische Str. 10, W. 15.
Brusgull, Joh., Milchhdlr., Gertrudstr. 105
v. Brusinsky, Const., Geschäftsf., Apothekerstr. 33, W. 1.
Brusinsky, Alex., Fabrikbmt., Kalnezeemsche Str. 80a, W. 3.
— Anna, Wwe., Talsensche Str. 13.
— Friedr., Schmiedemstr., alte Mit. Str. 8
— Jak., Weber, kl. Lagerstr. 30, W. 11
Brusis, Dav., Hsb., Wolgund. Str. 17a
— Jur., Fuhrm., Färberstr. 13, W. 9.
— Paul, Bmt., Matthäistr. 103, W. 26.
Bruskelli, G., Rentn., Mühlenstr. 53.
Brusnikin, A., Schndrn., Alexanderstr. 123
Bruß, Aug., Drechsler, Fuhrmannsstr. 12
Brussau, Paul, Schndrn., Bärenstr. 7.
Brussbard, Jakob, Hsb., Expreß, Katharinendamm 19.
Brußbart, J., Kol.-Hdl., Schreyenb. 1, 8a.
Brusse, Olga, Klavierlehrn., Suworowstr. 58, W. 19.
Brustbart, Mar., Fr., Kandauer Str. 5.
Brutan, Ilse, Wäsch., Tempelstr. 4.
Brutschus, Mich., Heizer, Pernauer Str. 11.
Bruttan, F. A., Bez.-Ger.-Bmt., Nikolaistr. 8.
— Fritz, Vorarb., Bockstr. 3, W. 18.
— Helene, Altstadt 19, W. 5.
Brutz, Georg, Viehhdlr., Wolmar. Str. 18.
— Marie, Wwe., Matthäistr. 145, W. 10.
— Rob., Maler, Vogelstr. 4.
Brutze, Fritz, Untermstr., Talstr. 7, W. 46.
Brutzer, Christ., Wallstr. 41, W. 3.
— Greg., cand. hist., Redakteur, Schulenstr. 13, W. 17.
— Jan, Lampenw., Ankerstr. 2.
— Karl, Arzt, Säulenstr. 18.
Bruus, A., Hg., Schützenstr. 5, W. 19.
Bruwel, F., Hsb., Abguldensche Str. 24.
— Hans, Bmt., Peterholmstr. 5, W. 26.
— J., Fuhrm., Wolmarsche Str. 22.
— J., Schuhm., Steinstr. 26, W. 8.
— K., Dw., Kaisergartenstr. 20, W. 7.
— Ottilie, Kol.-Hdl., Kalnezeem. Str. 98.
— Otto, Landw., Kalnezeemsche Str. 98.
Bruwer, J., Hsb., Gerberstr. 13, W. 1.
— Jan, Schlosser, Zeisigstr. 1.
— Jan, Tschlr., Hasenholmsches Ufer 9.
— K., Bäcker, Petersb. Ch. 79, W. 8.
— Mart., Gummiarb., Dampfstr. 68.
— Otto, Schndr., Säulenstr. 55, W. 39.
— P., Schlosser, Artilleriestr. 62, W. 14.
Bruynseraede, Jul., Kfm., Antonienstr. 3, ☎ 1226.
Bubber, Nik., Hsb., Abguldensche Str. 3.
Bubbet, Joh., Hausverw., Kandauerstr. 7.
— W., Bankbmt., Kandauer Str. 7, W. 7.
Bubel, Mart., Tschlr., Artilleriestr. 43.
— P., Schndr., Steinstr. 22, W. 9.
Bubeth, Alf., Hg., Bäckereistr. 8, W. 3.
Bublewitsch, Ign., Dw., Mosk. Str. 142a
Bublikow, Alex., Lokomotivf., Karlsstr. 7.
— Alex., Bmt., Popowstr. 3a, W. 94.
Bublitz, Aug., Wwe., Kirchenstr. 6, W. 12
— Heinr., Kirchenstr. 6, W. 13.
Bubnow, Georg A., Stabskapt., Adjut., Dorpater Str. 65, W. 6.
— Jw. u. Paul, Schleifer, Mühlgrab. Str. 9.
Buch, Alfr., Webemstr., Dünam. Str. 51.
Buchanenko, Stan., Stationsvorst., 2. Weidendamm, Güterbahnhof 7.
Buchard, Adolf, Fabrikbmt., Oskarstr. 7.
Th. Buchardt, 2. G., Apotheke, Inh.: Paul Seebode, Kalkstr. 26, ☎ 203.
Buchardt, Friedrich, Arzt, Dünamündesche Str. 17, ☎ 1930.
— G. J., Kapellmstr., Revalerstr. 57.
— K., Buchhltr., Karolinenstr. 39, W. 8.
— Osw., Rentn., Gogolstr. 7, W. 1.
— Th., Apotheker, Hausbes., Stadtverordn., Basteiboul. 4, Q. 3.

Fabrik Rigaer Spielwaaren. **Vierecke & Leutke.** Fabrik: Mitauer Chaussée Niederlage Theaterstr. 11

Bucharew, Al., Schlosser, Palissadenstr. 10
— Wlad., Zimm., Jaroslawsche Str. 85.
Buchbinder, Fritz, Zimmerm., Färberstr. 26.
— Karl, Schuhm., Färberstr. 26, W. 21.
— L., Hsb., Baumt., Zabelnsche Str. 5.
Bucher, Gottfr., Vizedir. d. Rig. Commerzbank, Mittelstr. 3, ☎ 1654.
Buchhaas, Fr., Färber, Schlocksche Str. 39.
v. Buchholtz, Alex., Antonienstr. 9, W. 15
v. Buchholz, Alice, Oberin d. Stadtkrankenhauses, Ritterstr. 7.
Buchholz, sieh auch Buchholtz.
— A., Ing., Assist. am Polyt., Suworowstr. 25, W. 8.
— Aug., Hg., Schulenstr. 36, Q. 1.
— Ed., Ing. u. Surveyor to Lloyd's Register of Shipping, Oskarstr. 7.
— Ferd., Dr. med. Ritterstr. 8b, ☎ 287.
— J., Dir. d. Rig. Spar- u. Vorschuß-ver., Marienstr. 45, W. 10.
— Jak., Privat., Säulenstr. 99, W. 2.
— Karl, Maler, Säulenstr. 84, W. 34.
— Paul, Fuhrm., Augustenstr. 12, W. 6.
— Theod., Hg., Alt-Mühlgrab., 6. L. 243
Buchhorn, Karl, Prof. d. Akt.-Gesellschaft Prowodnik, Brückenstr. 16.
Buchin, Eva, Frl., Antonienstr. 6, W. 12
Buchmann, Jak., Dw., Nikolaistr. 22.
— Jul., Schndrn., Alexanderstr. 163.
v. Buchner, Johanna, Hsb., Anglik. Str. 3.
Bucholtz, Th. Wlad., KR, Adj.-Prof. am Polytechnikum, Gertrudstr. 9, W. 2.
Buchreiter, Ed., Böttcher, Nußstr. 1.
— Friedr., Schlosser, Torfstr. 8.
— Jul., Böttcher, Bullensche Str. 16.
— Karl, Böttcher, Ambothensche Str. 6.
— Karl, Schlosser, Gartenstr. 6.
Buchroth, Aug., Wwe., Ritterstr. 100.
— Jak., Schndr., Sprenkstr. 57, W. 20.
— Jak., Tischlr., Bärenstr. 9, W. 35.
— Jak. u. Karl, Schlosser, Bärenstr. 9.
— Joh., Hsb., Palmstr. 8.
— Konr., Dreher, Matthäistr. 56, W. 2.
Buck, Ad., Maler, Sternstr. 18, W. 4.
— Arth., Malermstr., Sprenkstr. 67.
— Ewald, Fuhrm., Revaler Str. 74.
— J., Laternenauff., Wolm. Str. 29.
— Jak., Zuschl., Färberstr. 19, W. 9.
— Jan, Schndr., Helenenstr. 5, W. 26.
Buckmann, Ernst, Schuhm., Romanowstr. 104, W. 16.
— Fritz, Schmied, Matthäistr. 94, W. 6.
— Jul., Schlosser, Ritterstr. 121, W. 47.
Bucks, Pet., Maurer, Tuckumer Str. 8.
Bucksiki, J. S., Rechtsanw., Gertrudstr. 43, W. 26.
Buczynski, A., Materialverw. am Polyt., Elisabethstr. 3, W. 15.
Bud, J., Kfm., Elisabethstr. 20, W. 34.
— J., Schuhw.-Hdl., Marienstr. 9, ☎ 3078
Buda, Paul, Schuhm., Dampfstr. 86.
Budai, Wass., Schaffner, Kathol. Str. 18.
Budansky, Krischj., Drahtz., Grandstr. 7.
Budaw, Jgn., Maurer, Bienenstr. 12.
Budberg, Alfr. Heinr. Baron, Mühlenstr. 29, W. 1.
— Nora Baronin, Opernsäng., Elisabethstr. 23, W. 11, ☎ 3155.
Chr. Budde, 2. G., Trakteur, Inh.: Chr. Budde, Marienstr. 37, ☎ 2577.
Budde, Berke, Schuhw.-Hdl., Marienstr. 10b
— Chr., Hsb., Kojenholmsche Str. 19.
— Chr., Inh. d. Firma, Marienstr. 37, ☎ 2577.
— Chr., Kol.-Hdl., Witebsker Str. 35.
— Em., Frau, Alexanderstr. 190.
— Jan, Fuhrm., Helenenstr. 16, W. 2.
— Paul, Bahnbmt., Fabrikantenstr. 2.

Budder, Joh., Kutscher, Mitauer Ch. 9.
Budderich, Karl, Töpfermstr., Hospitalstr. 24a.
Bude, Ede, Fuhrm., alte Mit. Str. 22.
— Otto, Fleischer, Wiesenstr. 3, W. 4.
— Paul, Brauer, Dampfstr. 96, W. 6.
Budenowitsch, Jan, Fuhrm., Falckenstr. 3.
Buder, Cäsar, Hdlr., Dünam. Str. 38.
Budewitz, Eug., Schlosser, Milchstr. 9.
Budgereit, Heinr., Maurer, Ritterstr. 77.
Budis, P., Maler, Gertrudstr. 89, W. 22.
v. Budkowsky, Charl., Hsbn., Kirchhofsstr. 28, W. 2.
Budlewsky, Monika, Wwe., Schulenstr. 12.
Budnew, Sam., Tapez., Schmiedestr. 28.
Budnewitsch, J., Kol.-Hdl., Romanowstr. 96.
Budnik, Ant., Maurer, Talsen. Str. 17.
— Ernst, Stauer, Grabenstr. 32.
Budnikow, Anna, Frl., Lehrerin, Säulenstr. 67, W. 8.
— M., Frl., Lombardbmtn., Mit. Ch. 10.
— Mich., Hdlr., Mitauer Ch. 10, W. 2.
v. Budo, Valeria, Hausbes., Thalstr. 6.
Budowitz, Emilie, Schndrn., Rujen. Str. 6.
— Schlom., Uhrm., Moskauer Str. 54.
Budre, Adam, Dw., Laubstr. 12.
Budreiko, Jos., Straßenb.-Schaffn., Moskauer Str. 134, W. 27.
Budrewitsch, Anton, Schlosser, Abaushof. Str. 16.
Budrewitz, Andr., Maurer, Ritterstr. 121.
— Jan, Packer, Kemmern. Str. 11a.
— Joh., Masch.-Steller, Matthäistr. 101.
— Joh., Pol.-Bmt., Ritterstr. 64, W. 21.
— Jul., Fleischer, Ritterstr. 102, W. 16.
Budris, F., Wächter, Treydensche Str. 5.
— Jsid., Weber, kl. Lagerstr. 22.
— Osf., Schuhm., Fuhrmannsstr. 20a.
Budse, Andr., Tischlr., Eugenienstr. 18.
Budselis, Jw., Hdlr., kl. Lagerstr. 18.
Budsinsky, Emilie, Fr., Romanowstr. 61.
Budwilla, M., Wwe., Lärmstr. 23, W. 4.
Budylin, Georg Jefim.', Hg., Sünderstr. 19.
Budzinski, Elis., Fabrikbmtn., Elisabethstr. 55, W. 5.
Büchow, C., Mstr., Rujensche Str. 2.
Büchowsky, Mend., Hdlr., Romanowstr. 161
Bühring, Lisa, Wäsch., Bockstr. 11.
Bührmann Eug. G. H., Zabelnsche Str. 13.
— Heinr., Kontorbmt., Zabelnsche Str. 13.
— Julie, Wwe., Mühlenstr. 32, W. 1.
— Leonie, Korresp., Zabelnsche Str. 13.
Büjanhoff, Ludw., Inh. d. Firma: Leo Wissor, Romanowstr. 19, Q. 1.
Büller, Adolf, Hg., Sandstr. 17, W. 7.
— Karl, Tischlr., Petri-Friedhof 15, W. 2.
v. Büngner, Ad., Dr. chem., Direktor der Bierbrauerei „Waldschlößchen" Akt.-G., d. Rig. Baugef., d. Akt.-Ges. Maschinenfabrik vorm. Felser & Co., der A.-G. „Glover," d. Rig. Dampfschifff.-Ges., Präses d. Direkt. d. Rig. Kommerzbank, Dampfstr. 104.
— Rob., Dr. jur., Präs. d. Direkt. der Stadt-Diskontobank, Dir. d. Akt.-Ges. R. H. Mantel, Dir. d. Bierbrauerei „Waldschlößchen" A.-G., Stadtverordn., Bureau: Johannisstr. 3, Spr. 9½ bis 11½, Wohn.: Nikolaistr. 15, W. 2.
Bürgel, Ad., Heizer, Maistr. 7.
— Anna, Hsbn., Wwe., Talsensche Str. 7.
Bürgels, Joh., Hdlr., Wendensche Str. 9.
Bürger, A., Zahnarzt, Kramerstr. 4, W. 7.
— Ant., Wwe., Gerberstr. 2, W. 4.
— Ed., Koch, Gerberstr. 2, W. 10.
— Fr., Hsb., Maurer, Kandauer Str. 24.
— Friedr., Bauuntern., Schlocksche Str. 9.

— Fritz, Zimmerm., Matthäistr. 81.
— Heinr., Hsb., Champetresche Str. 111.
— Ida, Schndrn., Sofienstr. 7.
— Joh., Bur.-Bmt., Bischofsstr. 1.
— Jur., Bmt., Marienstr. 113, W. 52.
— Karl, zünft. Maurergef., Maurerstr. 6.
— Krist., Schmied, Kalugasche Str. 16.
— M., Zahnarzt, Sünderstr. 28, W. 2.
— Marie, Wwe., Hasenholmsches Ufer 9.
— Meyer, Makler, kl. Königsstr. 10.
— Simon, Zim., Ritterstr. 88, W. 5.
— Wilh., Koch, Gertrudstr. 115, W. 30.
Büschel, Ant., Hausverw., Revalerstr. 45.
— Eduard, Fabrikbmt., Säulenstr. 46.
Büscher, Joh., Kellner, Romanowstr. 48.
Bütte, Georg, Fabrikbmt., 1. Weidend. 3.
Büttner, Alfons, Oberkontr. d. Oek.-Amts, Nikolaistr. 34.
— Alfr., SR, ehem. Gymnas.-Dir., Palaisstr. 3, W. 16.
— Andr., GS, Kontrol. d. Zollamts, Matthäistr. 20.
— Eva, Wwe., Newastr. 31, Q. 10.
— Herm., Ing., Alexanderstr. 134, W. 6.
— J., Oberförster, Nikolaistr. 12.
— K., Steuerverw.-Bmt., Nikolaistr. 34.
— Wilh., Arzt für Magen- u. Darmkr., Spr. 4—5, Mühlenstr. 64, W. 2.
Buga, Matth., Brauer, Nordstr. 20.
Bugen, K. L., KS, Gouv.-Bmt., Palissadenstr. 28.
— Karl, Schmied, Helenenstr. 3, W. 3.
— Kaj., KS, Bmt., Jakobstädt. Str. 6.
Bugis, A., Schlosser, Revaler Str. 96.
— Wik., Fuhrm., Essenhofsche Str. 3.
Buhdeneek, K., Zugführ., Dorotheenstr. 3.
Buhdin, Mart., Kol.-Hdl., Bienenstr. 14.
Gustav Buhje, 2. G., Näh- u. Strickmaschinen, Inh.: Gust. Buhje, Herrenstr. 34.
„Fortuna", vorm. Gust. Buhje & Co., 2. G., Nähmaschinen, Inh.: Pet. Abolin, Aug. Luhs, Pet. Saling u. Jak. Ballod, Karlsstr. 21, ☎ 1841, und Thronfolgerboul. 11, ☎ 1941.
Buhje, G., Sarghdl., Karlsstr. 33.
— Gust., Inh. d. Firma, Marstallstr. 24.
— Joh., Schmied, Bärenstr. 17, W. 4.
Buhmann, A., Schmied, Pionierstr. 2.
— Adam, Schndr., Wiesenstr. 9, W. 21.
— Anna, Wwe., Kownosche Str. 3, W. 8.
— Ed., Tischlr., Schulenstr. 27, W. 12.
— Fr., Masch., Ballastdamm 48.
— Heinr., Fleischer, Suworowstr. 113.
— J., Eisendr., Kreuzstr. 2.
— Jan, Hsb., Schreyenbusch 2, 15.
— Jan, Zim., Wiesenstr. 9, W. 21.
— Jndr., Tischlr., Hospitalstr. 8, W. 5.
— Joh., Schuhm., Lagerstr. 63.
— K., Maurer, Suworowstr. 113.
— Karl, Maler, Adlerstr. 20, W. 4.
— Kasp., Schiffskapt., Ballastdamm 46.
— Krist., Hsb., Solitüde 10.
— Luise, Wwe., Finkenstr. 3.
— Made, Hausverw., Kasernenstr. 1.
— Pet., Hsb., Schreyenbusch 1, 20.
— Pet., Zimmerm., Bockstr. 3.
Buhmeister, Andr., Bmt., Romanowstr. 36.
Buhr, G., Commerzb.-Bmt., Lagerstr. 56.
— Karl, Hsb., Asuppensche Str. 18.
Buhran, Joh., Schlosser, Laboratoriumstr. 2, W. 16.
Buhrmann, Aug., Kassir., Mühlenstr. 123.
— Math., Wwe., Mühlenstr. 123, Q. 7.
— R., Tischlermstr., Kaisergartenstr. 4.
— W., Tischlr., Paulucceistr. 5, W. 22.
Buhse, Fr., Dr.-Wwe., Thronfolgerb. 23.

H. F. Hassel, Marstallstr. 24. Telephon 269
Schmirgelscheiben.
Lieferungsgeschäft für Maschinen und Technische Bedarfsartikel.

Verstellbar als Tisch und Stuhl. **Kinderstühle und Pulte** verstellbar für jedes Alter.

Karl Grünberg, Matthäistr. № 54, im eigenen Hause. Telephon № 2402. Die besten Gummireifen der Welt.

Buhwmann, Joh., Prok. d. Firma Ch. Kergalw, Sprenkstr. 60, W. 2.
Buhzen, Fr., Baptist.-Pred., Lermontowstr. 5, W. 3.
Bujan, Pet., Maurer, Artilleriestr. 67.
Bujanow, Mich., Hsb., Jakobstädt. Str. 3.
Bujanower, M., Mützenm., Sandstr. 11.
Bujewitsch, Konst., Holzhdlr., Romanowstr. 84, W. 11.
Buikis, Pet., Schmied, Matthäistr. 103.
Buikmann, H., Schlosser, Jakobst. Str. 31.
Buikowsky, Emilie, Frau, Kaisergartenstr. 2.
Buile, A., Gärtnerei, Dorotheenstr. 8.
— Fritz, Gärtner, Dorotheenstr. 8.
Builow, M. N., KA, Telegr.-Bmt., Gertrudstr. 67, W. 17.
— Paw., Untermstr., Estenstr. 4, W. 12.
Buiwa, Georg, Instr.-M., Laubstr. 22.
— Jak., Verk. der Brockensamml., Wolmarsche Str. 23, W. 4.
— Leont., Frl., Adlerstr. 2a.
Buiwe, Alw., Schndrn., Mühlenstr. 67.
Buiwit, Ant., Dw., Hermannstr. 5.
— Ant., Auff., Kurische Str. 8, W. 8.
— Ant., Lehrer, Schloßplatz 5, W. 13.
— Ernst, Schmied, Färberstr. 4, Q. 3.
— Friedr., Gärtner, Dorpater Str. 63.
— Jan, Klosterstr. 9, W. 3.
— Karl, Hsb., Abguldensche Str. 16.
— Otto, Zim., Pokrowstr. 11, W. 20.
Buk, Karl, Zuschl., Adlerstr. 12, W. 12.
— Kristine, Schndrn., Ritterstr. 111.
Buka, Jan, Schlosser, Versohn. Str. 6.
Bukain, Adam, Hsb., Schreyenb. 2, 23.
Bukalder, Alw., Frl., Talsensche Str. 2.
Bukanausky, Joh., Weber, kl. Lagerstr. 5.
Bukanow, M., Wächter, Kurmanowstr. 13.
Bukati, Ossip, Schaffner, Palissadenstr. 45.
Buke, Arn., Buchhltr., Karolinenstr. 38.
— Ferd., Fabrikbmt., Karolinenstr. 38.
— Joh., Gärtner, Karolinenstr. 38, W. 2.
Bukeito, Jgn., Kol.-Hdl., Marienstr. 92.
Bukel, Jw., Hsb., Kartoffelstr. 7.
Bukkas, Off., Heizer, Schreyenb. 2, 5.
Bukke, Jan, Tschlr., Olivenstr. 5, W. 13.
Bukkel, Karl, Wächter, Heinrichstr. 6.
— Krisch, Maurerpol., kl. Altonaerstr. 8.
Bukkult, Jan, Hsb., Bauskesche Str. 31.
Buklewitsch, J., Hsb., Suworowstr. 20.
Bukold, Joh., Bmt., Pauluccistr. 5, W. 17.
Bukont, Ant., Drechsler, Revaler Str. 65.
Bukow, Aug., Platzmstr., Fischerstr. 5.
— Jan, Feilenh., Suworowstr. 80, W. 54
— Jewst., Hdlr., Mosk. Str. 67, W. 21.
— Karl, Schlosser, Asylstr. 24, W. 83.
v. Bukowsky, M., Handarbeits-Lehrerin, Alexanderboul. 1, Q. 9.
Bukowsky, Jwan, Schuhm., Katharinend. 3.
— Konst., Kol.-Hdl., Schreyenbusch 1, 14.
— Sim., Dw., Schlocksche Str. 10a.
Bukraba, M. T., Revierauff., Moskauer Str. 96.
Bukte, Ed., Bäcker, Ritterstr. 91, W. 3.
Bukult, Osw., Schmied, Fuhrmannsstr. 15.
Bulat, Pawel, Schaffn., Palissadenstr. 25.
Bulatow, Wass., Auff., Alexanderstr. 125.
Bulawas, Franz, Hdlr., Grabenstr. 20.
Bulder, Joh., Tschlr., Sternstr. 31, W. 22.
— Osk., Kellner, Gertrudstr. 89, W. 26.
Buldigin, Jw., Bmt., Moskauer Str. 168a.
Buldmann, Franz, Prok. der Firma P. Bornholdt & Co., Elisabethstr. 3, W. 6.
Buldur, Andr., Kellner, Kalnez. Str. 10.
Bulew, Franz, Bahnbmt., Romanowstr. 123
Bulewitz, Jw., Auff., Revaler Str. 28.
Bulgak, Adam, Hg., Smolensker Str. 3.
Bulgakow, Alex., Dw., Pauluccistr. 3.
— Tichom., Feldscher, 2. Weidendamm, Güterbahnhof.
Bulgaz, Step., Zugstell., 2. Weidendamm, Güterbahnhof 4.
Bulinsky, Franz, Fuhrm., Färberstr. 27.
Buljuk, Ant., Holzhdlr., Jakobstädt. Str. 1
Bulko, A. U., Masch., Alexanderstr. 110.
Bullat, Joh., Portier, Münzstr. 3, W. 2.
Bullaw, Mik., Schmied, Pernauer Str. 24.
Bulle, Andr., Tschlr., Matthäistr. 131.
— Arth., Hg., Jakobsstr. 28, W. 12.
— Christ., Dreher, Schreyenbusch 8, 15.
— Christ., Hdlr., Mitauer Ch. 18, W. 16.
— Christ., Hsb., Salvensche Str. 110.
— E., Lampenanz., Packhausstr. 3, W. 13.
— Fritz, Kanzl., Artilleriestr. 36, W. 9.
— Heinr., Kutscher, Ernestinenstr. 6.
— Herb., Bureaubmt., Jakobsstr. 28.
— Jan, Hsb., Rumpenhofsche Str. 23.
— Karl, Glasm., Schienenstr. 6.
— Krist., Hausverw., Ritterstr. 89, W. 22.
— Krist., Schuhm., Ballastdamm 54.
— Mart., Kontordiener, Jakobsstr. 8.
— Math., Hsb., Thüringensche Str. 33.
— Pet., Hdlr., Mitauer Ch. 25.
Bullen, Jan, Auff., Bachstr. 14, W. 6.
— Julie, Hausverw., Alexanderstr. 96.
Bulling, Joh., Hsb., Schiffsstr. 2.
— Joh., Platzmstr., Nikolaistr. 77.
— Joh., Zimm., Weißenhof. Str. 6b.
— Karl, Zim., Bachstr. 10, W. 2.
— Wille, Kutscher, Baldohnsche Str. 1.
Bullit, Andr., Stauer, Schiffsstr. 5.
— Aug., Zuschndr., kl. Eichenstr. 5, W. 3.
— J., Portier, Alexanderstr. 153a, W. 14.
— Jan, Maler, Matthäistr. 62, W. 10.
— Jurre, Maler, Dünaburger Str. 47.
— Wilh., Wraker, kl. Lagerstr. 22.
Bullner, Pet., Schuhm., kl. Altonaerstr. 10.
Bullwerk, Elsr., Frl., Pianistin, Säulenstr. 8, W. 13.
v. Bulmerincq, Ant., Wwe., Marthastr. 9.
— Aug., Dr. jur., Nikolaistr. 27/29, W. 10.
— Elis., Wwe., Kirchenstr. 13, W. 5.
— Georg Mich.', Rechtsanw.-Geh., Suworowstr. 10.
— Robert's Wwe., Basteiboul. 6, W. 4.
— Wilh., Sekr. d. Stadt-Güterverwaltung, Andreasstr. 6, W. 16.
Bulow, A., Dw., Säulenstr. 65, W. 12.
Bulowsky, Emma, geb. Wunder, Schwalbenstr. 2, W. 1.
— Rob., Rentn., Gartenstr. 4a.
— Vikt., Hsb., Mit. W., Gartenstr. 4a.
— Wik., Schuld., Romanowstr. 55, Q. 3.
Bulsgis, Off., Masch., Sprenkstr. 61, W. 7.
Bulsis, Stan., Schutzm., 2. Weidend. 1.
Bulsohn, Jan, Priv., alte Mitauer Str. 6.
Bulte, Gottl., Wwe., Wäsch., Grotenstr. 1.
— Pauline, Wwe., Hsbn., Abaushofsche Str. 1/3, W. 1.
Bultonow, Sem., Kachelm., Dünaburger Str. 46, W. 3.
Bulwan, Kl., Hsb., Blumenstr. 4.
Bumagow, F. A., Hsb., Gertrudstr. 104.
Bumann, Gust., Zim., Christophstr. 2.
— Wilh., Maler, Ritterstr. 54.
Bumbeer, Andr., Hsb., Schreyenbusch 6, 5.
— Christ., Kol.-Hdl., Katharinendamm 8.
— Emilie, Wäsch., Laboratoriumstr. 14.
— Fritz, Hdlr., Dünaburger Str. 7, W. 12.
— J., Kutscher, Treydensche Str. 5, W. 17.
— J., Maurer, Marienstr. 126, W. 14.
— Jan, Zim., Muckenholm. Str. 15.
— Joh., Maurer, Laboratoriumstr. 14.
— Joh., Schlosser, Matthäistr. 51, W. 5.
— Krist., Tschlr., Matthäistr. 131, W. 7.
— Mik., Vorarb., Friedensstr. 29, W.
Bumberg, Anna, Schndrn., Talstr. 3.
Bumbul, Andr., Schutzm., Dorotheenstr. 2
— Joh., Kesselschm., Milchstr. 9.
— Joh., Kutscher, Fuhrmannsstr. 37.
Bumbur, Friedr. Andr., Zollbmt., Marienstr. 44, W. 8.
Bumert, H. G., Telegr.-Mech., Romanowstr. 36, W. 31.
Bundar, Adam, Hdlr., Kathol. Str. 3
Bunde, Joh., Auff., Petersb. Ch. 40.
Bunde, Joh., Former, Wenden. Str. 1
— Marie, Kol.-Hdl., Petersb. Ch. 40.
Bundering, Eva, Wwe., Asylstr. 16.
Bundrit, Otto, Zim., Suworowstr. 92.
Bundscha, Jan, Zuschl., Obststr. 12, W.
Bundsche, Fritz, Träger, Wolmar. Str. 2
— Mart., Jewd., Hdlrn., alte Mit. Str. 2
Bundschinsky, J., Konditor, Mühlenstr. 3
Bundschu, H., Zitherlehrer, kl. Jungfernstr. 7, W. 3.
Bundseneek, Krisch, Schlosser, Rabenstr. 1
Bundt, Otto, Fleischermeister, Schiffsstr. 19/21.
Bundul, Georg, Schndr., Suworowstr. 5
Buner, Jak., Stauer, kl. Milchstr. 6.
Bunge, P., Wwe., Thronfolgerboul. 31
Bunglis, Ant., Hdlr., Palissadenstr. 10.
Bungs u. Skribnowsky, Bildhauerei, kleine Königsstr. 11.
Bungsch, Kath., Hdlrn., Bürgerstr. 3.
— Aug., Diener, Fuhrmannsstr. 40, W. 3
— Aug., Diener, Ritterstr. 125, W. 4
Bunitzky, Ant., Zugf., Katholische Str. 42
Bunk, Pet., Reepschl., kl. Stationsstr. 9.
— Wilh., Eisendr., Charlottenstr. 30a.
Bunka, Jak., Priv., Friedrichsholm. Ufer 6.
Bunke, A., Tschlr., Elisabethstr. 31, W. 1
— Tennis, Böttcher, Kirchenstr. 19.
Bunksch, Hans, Dw., Kirchenstr. 35, W. 16.
— M., Maler, Matthäistr. 50, W. 4.
Bunksche, Joh., Schuhm., Romanowstr. 31.
Bunne, Andr., Fleischhdlr., Stintseestr. 23.
— K., Maler, Matthäistr. 88, W. 11.
Bunsche, Jak., Schutzm., Ernestinenstr. 31.
— K., Schndr., Gertrudstr. 89, W. 35.
Bunte, A., Kol.-Hdlr., Nikolaistr. 55.
— Ed., Fuhrm., Karolinenstr. 11.
— Jahn, Zimmerm., Adlerstr. 12, Q. 2.
— Mart., Former, kl. Vegesacksholm 36.
— Pet., Hdlr., Nußstr. 4.
— Wilh., Hsb., Bullensche Str. 7a.
Buntow, Adam, Makler, Mühlenstr. 9.
Buntze, Karol., Dw., Klosterstr. 7, W. 3.
Bunz, Jak., Schlosser, Laboratoriumstr. 5.
Burak, Jw., Bahnbmt., Romanowstr. 110.
Burakewitz, Ad., Portier, Alexanderstr. 147a
Burakow, Grig. Jwan.', Hg., Sünderstr. 19.
— Ludw., Kontordiener, Ritterstr. 157.
Buran, Mich., Dw., Marienstr. 97, W. 11.
Burans, Andr., Schuhm., Sprenkstr. 62.
Buratsch, Ant., Hsb., Fockenh. Str. 12a.
Buratschewsky, Marie, Frau, Gogolstr. 7.
v. Burba, K., Rechtsanw.-Geh., Spr. 9 bis 11 u. 4—6, Kalkstr. 23, W. 3.
Burba, K., Tschlr., Wolmarsche Str. 1.
Burbe, Jan, Former, Alexanderstr. 174.
— Pet., Dreher, Schützenstr. 15, W. 4.
Burberg, Mart., Hsb., Schreyenb. 1, 22.
— Val., Wächter, Rujensche Str. 6, W. 5.
Burbis, Alex., Masch., Grodnosche Str. 2.
— Joh., Zim., Nikolaistr. 48, W. 7.
Burbul, Jur., Kutscher, Schreiberstr. 1.
Burbulis, Jw., Schmied, kl. Altonaerstr. 26
Eugen Burchard, 2. G., Inh.: Eugen Burchard sen., Nikolaistr. 11, ☎ 1449.

Fabrik Rigaer Spielwaaren. Vierecke & Leutke. Fabrik: Mitauer Chaussée 9. Niederlager Theaterstr. 11

J. Burchard,
RIGA.
Herrenstr. 24. Tel. 300.
Druck-, Schreib-, Post- u. Pack-Papiere, Holz- u. Leder-Pappen, Bindfaden, Stricke etc., Flachsgarn.
Agentur
der
St. Petersburger Versicherungs-Gesellschaft
gegr. 1858.

J. Burchard, 1. G., Kommissions- und Agentur-Geschäft, Inh.: Julius Emil Alfred Burchard sen. und Julius Eugen Anton Ferdinand Burchard jun. Prok.: Friedr. Weide. Herrenstr. 24, ☎ 300.
Burchard, Alex., Pastor vic., Spr. 1/25 bis 1/26, Kirchenstr. 37, W. 9.
— Bruno, Hg., Albertstr. 3, W. 1.
— Eug. jun., Mitinh. d. Firma W. Basse, Elisabethstr. 3, W. 4.
— Eug. sen., ehem. Ratsherr, Inh. d. Firma Eug. Burchard, Dir. d. Rig. Kommerzbank, Nikolaistr. 11, W. 5, ☎ 1449.
— Julius jun., Mitinh. d. Firma J. Burchard, Elisabethstr. 10, W. 4. ☎ 2335.
— Julius sen., Mitinh. d. Firma J. Burchard, Albertstr. 3, W. 1, ☎ 1474.
— Osk., Dr. med., Spr. 9—12 u. 4—5, Basteiboul. 4, W. 5.
— Vikt., Prof. der Firma Alex. Wulff, Bäckereistr. 8, W. 1.
Burda, Dan., Hsb., Mühlenstr. 134/136.
Burde, Emil, Ing., Revaler Str. 6.
Burgdorff, Eugenie, Stadthebamme, Mühlenstr. 26, W. 6.
Burgis, Rob., Hdlr., Weberstr. 1, W. 7.
Burgmann, Fritz, Schausp., Säulenstr. 49a
— Joh., Wwe., Hdlrn., Matthäistr. 77.
— Karl, Kassir., Petersb. Ch. 122a.
— Paul, Frl., Schndrn., Talsen. Str. 21b
Buriam, Alex. Wass.', KS, Gouv.-Ing., Theaterboul. 10.
Burikon, Grig., Bahnbmt., Marienstr. 101.
Burila, Andr., Maurer, kl. Bergstr. 6.
Burin, Mart., Zim., Marienstr. 113.
Burk, Paul, Buchhltr., Ehstenstr. 7.
Burka, A., Maler, Wolmarsche Str. 30a.
— Fritz, Töpfer, Laboratoriumstr. 7.
— Otto, Hsb., Augustenstr. 12, Q. 4.
Burkant, Alfr., Tischlr., Dünab. Str. 34.
— Amalie, Hebamme, Dünaburg. Str. 34.
— Max, Friseur, Dünaburger Str. 43.
Burkas, J., Schuhm., Felliner Str. 3a.
Burke, Ottilie, Marienstr. 4, W. 15.
Burkewitsch, E., Hebamme, Matthäistr. 72.
— Karl, Schlosser, Jaroslawsche Str. 45.
Burkewitz, A., Wwe., Petri-Friedhof 13.
— Alfr., Fabrikbmt., Kalnezeem. Str. 33.
— Andr., Schndr., Bienenstr. 7, W. 33.
— Ans, Tischlr., Grobinsche Str. 4, W. 2.
— Charl, Hsb., Katharinendamm 15.
— Ed., Säulenstr. 20, W. 15.
— Elis., Hsbn., Bauskesche Str. 15.
— Ernst, Hsb., Eisenbahnstr. 12.
— Friedr., Hdlr., Hagensberger Str. 4.
— Friedr., Inh. d. Firma H. Hempel & Co., Mühlenstr. 3a, W. 5.
— Fritz, Masch.-Mstr., Suworowstr. 130.
— Georg, Schlosser, Holmstr. 3.
— Jak., Untermstr., Schreyenb. 8, 22.
— Jan, Hdlr., Schreyenbusch 8, 6.
— Jan, Schmied, Margaretenstr. 3.
— Joh., Mechan., Grobinsche Str. 4.
— Joh., Schlosser, kl. Altonaer Str. 13.
— K., Zimmerm., Säulenstr. 52, W. 17.
— Karol., Wwe., Hsb., Holmstr. 3, Q. 1.
— Mar., Wäsch., Revaler Str. 2, W. 15.
— Paul., Frl., Gildstubenstr. 2, W. 4.
Burkin, Mart., Töpfer, Suworowstr. 80.
Burkis, Jak., Schuhm., Mühlenstr. 105.
Burkowsky, Karl, Tischlr., Seestr. 21.
Burlewitz, A., Frau, Säulenstr. 71, W. 9.
— Stan., Tschlr., Artilleriestr. 40, W. 39.
Burlow, Iw., Kol.-Hdl., Mosk. Str. 168a.
— Mich., Kol.-Hdl., Katharinendamm 31.
Burmann, Bor., Hdlr., Suworowstr. 76.
— Bruno, Buchhltr., Turmstr. 19, W. 2.
— Dav., Hsb., Subbathsche Str. 6.
— Itz., Schuhm., Moskauer Str. 42.
— Rub., Hdlr., Mosk. Str. 42, W. 53.
v. Burmeister, A., Generals-Wwe., Elisabethstr. 37, W. 1.
Burmeister, Alex., Schlosser, Dorotheenstr. 11, W. 8.
— Antonie, Direktrice, Theaterboul. 5.
— Emilie u. Marie, Frl., Suworowstr. 29
— Jak., Dw., Wendensche Str. 25, W. 9.
— L., geb. v. Gerstfeldt, Nikolaistr. 20.
— L., Wwe., Verk., Romanowstr. 78.
— Math., Wwe., Charlottenstr. 64.
— N. S., Poliz.-Bmt., Dünaburg. Str. 60.
— Phil., Stadtingen., Peter-Paulstr. 2.
— Theod., Ing., Disp. Dir. der Balt. Leinen-Manufakt.-Comp., Kischinewsche Str. 6.
Burmistrow, Alex., Kol.-Hdl., Jaroslawsche Str. 46.
Burneiko, D., Dw., Katholische Str. 21.
— Vinz., Tischlermstr., Ritterstr. 19, W. 1.
Burnewski, Jahn, Hsb., Salwensche Str. 80.
Burow, A., Frl., Gertrudstr. 46, W. 3.
— Gawr., Schndr., Tulasche Str. 2.
— Joh., Wächter, 2. Weidendamm 48.
— Paul, Psalmsäng., Schiffsstr. 42, W. 1.
Burowsky, M., Fabrikbmt., Ritterstr. 76.
Burr, Ant., Vergold., Jaroslaw. Str. 42.
Burrey, Jul., Heizer, Bärenstr. 26.
Burrow, J., Stallmstr., Suworowstr. 132.
Bursch, A., Wwe., Mitauer Ch. 22.
— Andr., Priv., Windstr. 10, W. 1.
Burschkis, Marie, Rentn., Matthäistr. 51.
Burse, Joh., Former, Gymnasstikstr. 25a.
Burschinsky, Kaplan, Schloßplatz 5.
Burshitzki, Konst., Bäcker, Hospitalstr. 55.
Bursian, Alex., Agent, Pauluccistr. 11.
— Otto, Rentn., Pauluccistr. 11, W. 1.
Burstein, Anna, Wwe., Sadownikowstr. 13
— B., Posament.-Werkst., Sandstr. 26.
— M., Kfm., Elisabethstr. 95, W. 11.
Burt, Boulton & Haywood, 2. G., Dampfsägemühle u. Holzhdl., Inh.: Samuel Bagster Boulton, Harald Edwin Boulton, Oskar Evan Boulton, Charles Burt Haywood und Frederic Murison. Bevollm.: William Henry Laslett. Mühlgrab. Str. 7, ☎ 1305, Kontor: Sünderstr. 30, im Hof, ☎ 1304.
Burtneek, Joh., Schmiedemstr., Ritterstr. 1a
Burupow, Phil., Kalkstr. 11, W. 5.
Burwerth, Anna, Hsb., Königsstr. 33.
Burwit, Jan, Hdlr., Grenzstr. 18.
Burwitz, Ans, Weber, kl. Lagerstr. 1.
Burzwa, Wera, Bmtn., Estenstr. 12.
Busa, W., Fischer, Hasenholm. Ufer 21a.
Busajew, Nik., Buchdr., Parkstr. 1, W. 60.
Busarow, Iw., Diener, Schloßplatz 2.
Busberg, Mich., Sortier., Werroschestr. 5.

Metallwaaren-Fabrik
Gebr. Busch,
Specialität:
Charniere.
Riga-Thorensberg,
Bauskesche Strasse Nr. 21b.

Gebrüder Busch, 2. G., Fabrik v. Metallwaar., Inh.: Eugen u. Alfred Busch, Bauskesche Str. 21b, ☎ 1235.

Alf. Th. Busch,
Drogenhandlung,
kl. Jungfernstrasse 4
und
Münzstrasse 8, bei d. Petri-Kirche.

Alf. Th. Busch, 1. G., Blattgold, Drogen und Farbe-W., Inh.: Theod. Busch, kl. Jungfernstr. 4, ☎ 151, Filiale: Münzstr. 8.
Karl Busch, 2. G., Trakteur, Inh.: Karl Busch, 1. Weidendamm 39.
P. Busch & Co., 2. G., Kolonialwaren, Inh.: Emil Meyenn, Weberstr. 7, ☎ 848.
Busch, A., Kfm., Elisabethstr. 10, W. 6.
— A., Priv., Romanowstr. 36, W. 20.
— Adam, Bereiter, Mühlenstr. 12, W. 14.
— Adele Alexandr., Herrenstr. 28, W. 10.
— Adelh., Insp. d. Vorschule d. Mädchen-Gewerbeschule, Wallstr. 6, W. 8.
— Alex., Pionierstr. 4, W. 1.
— Alex., Bmt., Schiffsstr. 22, W. 33.
— Alex., Fleischer, Jaroslaw. Str. 4.
— Alex., St.-Wage-Notär, Goldingerstr. 45
— Alfr., Aeltester gr. Gilde, Basteiboul. 4.
— Alfr., Mitinh. d. Firma Gebr. Busch, Elisabethstr. 23, W. 5, ☎ 1274.
— Amalie, Wäscherin, Mitauer Ch. 29.
— Amalie, Wwe., Teichstr. 9.
— Andr., Fischermstr., Holmstr. 9, W. 4.

Gummi-Artikel für landwirthschaftliche Maschinen, für Meiereien etc. **Gummi-Huf-Unterlagen,** Equipagen-Gummi-Reifen. **Gummiwaaren-Fabrik „Russia"** Gebrüder Freysinger.

Kinder-Wagen, -Betten und -Velocipede.

Karl Grünberg, Matthäistr. № 54, im eigenen Hause. Telephon № 2402. Die besten Gummireifen der Welt.

— Anna, Hdlrn., Antonienstr. 3, W. 8.
— Anna, Lehrerin, Lagerstr. 18, W. 16.
— Anna, Wwe., Wendensche Str. 37.
— Ans, Dw., Mühlenstr. 25, W. 3.
— Aug., Drechsler, Adlerstr. 10, W. 7.
— Aug., Ober-Masch.-Mstr., Baldohnsche Str. 6.
— Aug., Wwe., Marienstr. 136, W. 1.
— Bernh., Ankern., Ogerstr. 2, W. 2.
— Chr., Hsb., kl. Lagerstr. 39.
— Christ., Kontordien., Kaugern. Str. 9.
— Chr., Wwe., Marienstr. 120, W. 11.
— Dav., Kontordiener, Suworowstr. 140.
— E., Setzer, Suworowstr. 60, W. 22.
— Ed., Fleischer, Sadownikowstr. 22.
— Ed., Kol.-Hdl., Matthäistr. 81, W. 1.
— Elise, Kassir., Gildstubenstr. 4, W. 11.
— Emma, Wwe., Burschenstr. 1.
— Erich, Gildstubenstr. 4, W. 11.
— Ernst, Agronom, Brunnenstr. 2, W. 11.
— Ernst, Kol.-Hdl., Dachsstr. 2.
— Ernst, Fabrikbmt., Jute-Manufaktur am Stintsee.
— Eug., Mitinh. d. Firma Gebr. Busch, Elisabethstr. 23.
— Fanny, Wwe., Mühlenstr. 48, W. 16.
— Geert, Schreibmat.-Hdl., Waldstr. 4a.
— Georg, Hausbes., Mosk. Str. 281.
— Hans, Klarirer, Königsstr. 4.
— Herb., Pharm., Dünamünd. Str. 3.
— J., Bankbote, Karolinenstr. 33.
— J., Fleischer, Suworowstr. 37, W. 4.
— J., Masch., Asternstr. 1.
— J., Weber, Kurische Str. 2, W. 2.
— Jak., Hsb., Stationsstr. 16, Q. 1.
— Jak., Kol.-Hdl., Färberstr. 6, ☎ 2011
— Jak., Mstr., Peterholmsche Str. 7.
— Jak., Schmied, Wasserstr. 9.
— Jak., Steller, Alexisstr. 5, W. 2.
— Jan, Briefstr., Kaugernsche Str. 9.
— Jan, Hsb., Moskauer Str. 285.
— Jan, Schmied, Sternstr. 23, W. 9.
— Jan, Schndr., Sprenkstr. 50, W. 18.
— Ilse, Schndrn., Eliasstr. 19, W. 23.
— Indr., Tschlr., Wolmarsche Str. 45.
— Joh., Marienstr. 4, W. 14.
— Joh., Fleischer, Duntenhof. Str. 5.
— Joh., Fleischer, Hospitalstr. 47, W. 6.
— Joh., Hsb., Fleisch., Pleskodahlstr. 4.
— Joh., Hg., Grenzstr. 1.
— Joh., Hg., Matthäistr. 18, W. 20.
— Joh., Kleiderhdlg., Königsstr. 35.
— Joh., Portier, Wolmarsche Str. 28.
— Joh., Stauer, Mitauer Ch. 29.
— Joh., Werkmstr., Peterholm. Str. 7.
— Joh., Wwe., Moorstr. 11.
— Julie, Wwe., Ritterstr. 63, W. 11.
— Karl, Böttchermstr., Marienstr. 96.
— Karl, Gärtner, Katharinendamm 27.
— Karl, Kfm., Dorpater Str. 45, W. 3.
— Karl, Maler, Lubahnsche Str. 7, W. 1.
— Karl, Maurer, Revaler Str. 77, Q. 2.
— Karl, Restaur., 1. Weidendamm 39.
— Karl, Schmied, Katharinendamm 2.
— Karl, Schndr., Säulenstr. 107.
— Krist., Fuhrm., Lubahnsche Str. 13.
— Kurt, Schausp., Theaterboul. 8.
— Leonore, Wwe., Glockenstr. 9, W. 10.
— Louise, Hsb., Altstadt 19, Q. 6.
— Louise, Wwe., Fuhrmannsstr. 39.
— Louise u. Emma, Wwe., Burschenstr. 1.
— Ludw., Schlosser, Torfstr. 6, W. 10.
— M., Amtsbote, Schiffsstr. 24, W. 29.
— Marie, Hdlrn., Dünamünd. Str. 40.
— Marie, Hsbn., Brunnenstr. 2.
— Marie, Schndrn., Nummersh. Str. 13.
— Marie, Schndrn., Romanowstr. 86.
— Marie, Wwe., Gerberstr. 13, W. 15.

— Marie, Wwe., Fuhrgesch., Hasenstr. 3.
— Mart., Artelschtsch., Hasenh. Ufer 20.
— Mart., Kol.-Hdl., Karolinenstr. 39.
— Mart., Lombardbmt., Schiffsstr. 22.
— Matth., Hsb., Dorpater Str. 97.
— Nik. jun., cand. hist., Stadt-Bibliothekar, Wallstr. 6, W. 8.
— Nik. sen., Buchhltr. d. Oek.-Amts, Wallstr. 6, W. 8.
— Nik., Drahtz., Wendensche Str. 29.
— O., Schlosser, Gertrudstr. 105, W. 2.
— Oskar, Dr. med., Frauenkrankheiten, Spr. 10—12 u. 5—6, Theaterboul. 6, ☎ 2622. Unbemitt. Dienst. u. Sonnab. 2—3 Kramerstr. 4, ☎ 1901.
— Paul, Intendant der Musse, Königsstr. 4.
— Pet., Kontorbmt., Marienstr. 37, W. 8.
— Pet., Hdlr., Säulenstr. 74, W. 12.
— Pet., Hdlr., Uferstr. 27, W. 5.
— Pet., Hsb., Nummersh. Str. 13, Q. 1.
— Pet., Schuhm., Hasenholmsches Ufer 13.
— Pet., Töpfer, Altrahdensche Str. 2.
— Sofie, Wwe., alte Mitauer Str. 27.
— Theod., Inh. d. Firma Alf. Th. Busch, Aeltester u. Notär d. Großen Gilde, Stadtverordn., Elisabethstr. 6.
— Theod., Hg., kl. Lagerstr. 39, W. 3.
— Theod., Maurer, Petersb. Ch. 88.
— Vikt., Prok. d. Firma Doflein & Otto, Kalnezeemsche Str. 29, W. 4.
— Wilh., Steller, Suworowstr. 109.
— Wold., Zimmerpol., Marienstr. 134.
Busch-Osol, K., Schaffn., Alexanderstr. 161.
Buschering, Ludw., Destillat., Turgenjewstr. 10/12, W. 5.
Buschermann, Jak., Rentn., Gesellenstr. 25.
Buschetzki, Franz, Maler, Wologda. Str. 2a
Buschewitz, G., Schndr., Dorotheenstr. 33.
— Chr., Diener, Schwimmstr. 34, W. 9.
— Hans Chr.', Rechtsanw.-Geh., Parkstr. 2
Buschinski, Ant., Zimm., Witebsk. Str. 14.
Buschinsky, Ant., Hdlr., Mosk. Str. 101.
— Oss., Schuhm., Dünaburger Str. 51.
Buschland, Jule, Hsbn., Kol.-Hdlrn., Simonsstr. 1.
— Mart., Hg., Simonsstr. 1, W. 7.
v. Buschmann, Marian, HR, Glied des Zollamts, Nikolaistr., Zollgeb., W. 1.
Buschmann, Alex., Buchhltr., Kalnezeemsche Str. 42.
— Alex., Buchhltr., Schwartzenh. Str. 11.
— Alex., Hsb., Schlosser, Wilnasche Str. 13
— Alide u. Magda, Buchhltrn., Mühlenstr. 3, W. 34.
— Arth., Hg., Mühlenstr. 3, W. 31.
— Aug., Stauer, Zabelnsche Str. 1b.
— B., Wwe., Ritterstr. 54/56, Q. 11.
— Ch., Wagenb.-Werkst., Matthäistr. 25.
— Chr., Wwe., Marienstr. 64, W. 17.
— Dav., Schutzm., Dorotheenstr. 2, W. 5.
— Dora, Schndrn., Dünamünd. Str. 40.
— Ed., Stauer, Doblensche Str. 6, W. 3.
— Fr., Hsb., Fuhrmannsstr. 17a, Q. 1.
— Heinr., Feilenh., Irmlausche Str. 3.
— Helene, Exped., Feldstr. 10, W. 14.
— Jak., Hausverw., Feldstr. 10, W. 14.
— Joh., Zimmerm., Hapsalerstr. 14.
— Karl, Expreß, Dorotheenstr. 3, W. 12.
— Karl, Hsb., Wilnasche Str. 13, Q. 1.
— Karl, Kutscher, Blumenstr. 3, W. 9.
— Karl, Markthdlr., Schloßstr. 10, W. 6.
— Karl, Werkf., Mühlenstr. 3, W. 31.
— Liebe, Hsbn., Gesellenstr. 25.
— Math., Waschanst., Marienstr. 65.
— Mikk., Träger, Nordstr. 19, W. 4.
— Otto, Buchhdlr., Wallstr. 28a, W. 7.

— Pet., Hdlr., alte Mitauer Str. 46.
Buschmeister, Anna, Wwe., Mühlenstr. 49.
— Heinr., Kutscher, Schulenstr. 1.
Buschnik, J., Gießer, Katholische Str. 2.
Busekist, Max, Buchhltr., Feuerw.-Hauptmann, Mühlgrabener Str. 9.
— Marie, Hsb., Seestr. 21, W. 1.
Buserow, Berthul, Hsb., Nußstr. 22.
Buslo, Dmitr. Petr., KA, Prof.-Gehilfe, Mühlenstr. 53a, W. 18.
Busorowsky, Iw., Heizer, Kreßlerstr. 3.
v. Busse, Natalie, Vorst. in Eichenheim, Duntenhofsche Str. 26.
Busuk, Grig., Zollbes., Hamannstr. 4.
Busz, Ed., Ing.-Techn., Mitges. d. Firma L. W. Goegginger, Nikolaistr. 65.
— Eug., Frl., Handarb.-Lehr., Säulenstr. 31, W. 2.
— K., Frau, Masseuse, Mühlenstr. 72.
Butels, Andr., Brodhdl., Revalerstr. 32.
Butenok, Nik., Hdlr., Kalkstr. 8, W. 5.
Butin, Andr., Dw., Todlebenboul. 1.
Butkaln, Jur., Maurer, Weißenh. Str. 1.
Butkewitsch, Ad., Strb.-Schaffn., Alexanderstr. 114, W. 12.
— Amalie, Wwe., kl. Jungfernstr. 10.
— B., Untermstr., Kiefernstr. 3.
— Elisab., Fr., Marienstr. 10b, W. 17.
— Jak., Schlosser, Säulenstr. 78, W. 19.
— Jos., Bahnbmt., Milchstr. 9.
— Kornelius, Kontorbmt., Bischofsstr. 1.
— Oss., Schaffner, Katholische Str. 3.
— S., Kol.-Hdl., alte Mitauer Str. 36.
— Stan., Hdlr., Windstr. 4.
— W., Buchdr., Bischofsstr. 1, W. 10.
— W. A., Kanzl., Säulenstr. 92, W. 22.
— Winz., Diener, Marienstr. 7, W. 3.
Butkewitz, Anna, Hsb., Tulaschestr. 25.
— Jadw., Hdlrn., Elisabethstr. 7, W. 16.
— Joh., Buchhltr., Sommerstr. 6.
— Joh. Alex., Kfm., Revaler Str. 7.
— Wlad., Schuhm., kl. Lagerstr. 26.
Butkiewicz, A., Frisier-Salon, Suworowstr. 17, W. 17.
— W., Kanzleibmt., Thronfolgerb. 2.
Butkin, Sidor, Tschlr., kl. Bergstr. 7.
Butkis, Adolf Bened., Rechtsanw., Spr. 9—10 u. 4—6, Thronf.-Boul. 31.
Butko, G., Fleischer, Bauskescher Weg 4.
Butkow, Iw., Fleischer, Jarosl. Str. 7.
Butkowitz, Z., Bmt., Schlocksche Str. 10.
Butkowski, K., Schlosser, Schreyenb. 3, 17.
Butkus, Ant., Masch., Alexanderstr. 165.
— Franz, Bmt., Ritterstr. 92, W. 4.
— Kas., Schndr., Windstr. 24a.
— Mar., Frl., Atgasen. Weg 12.
— S., Strb.-Schaffn., Windstr. 24a.
Butle, Jan, Schlosser, Obststr. 10, W. 4.
Butner, Jan, Heizer, Dachsstr. 1.
— Oss., Schutzm., alte Mitauer Str. 19.
Butnor, Jos., Stellm., Matthäistr. 99.
— Kas., Kutscher, Pokrowstr. 21, W. 7.
Butor, Anna, Wwe., Suworowstr. 100.
Butrim, J., Schaffn., Ebelshof. Str. 11.
— T., Wwe., Ebelshofsche Str. 11.
Butrin, Ant., Hg., kl. Palissadenstr. 6.
— Jos., Fleischer, Wolfsstr. 7.
Butscha, Krischj., Hsb., Nordeckshof. Str. 3.
Butschel, Ludw., Diener, Dorotheenstr. 18.
Butschinsky, Apol. Alex.', Notar-Schreiber, Hospitalstr. 53.
— B., Schloss., Suworowstr. 111.
— Dan., Schaffner, kl. Palissadenstr. 6.
— Itz., Schndr., Romanowstr. 94, W. 8.
— Kalm., Mützenm., Sprenkstr. 62, W. 80
— R. A., KReg., Reichsb.-Bmt., Nikolaistr. 62.
Butschis, A. K., Schaffner, Gertrudstr. 89.

Fabrik Rigaer Spielwaaren. Vierecke & Leutke. Fabrik: Mitauer Chaussée 9. Niederlage Theaterstr. 11

Butschnewitsch, Jos., Schuhm., Dünaburger Str. 27, W. 10.
Butte, A., Tschlr., Dünaburger Str. 54.
— A. H., ehem. Fabrikdir., Mühlenstr. 16.
— Alex., Klempner, Rumpenhof. Str. 7.
— Aug., 1. Kassir. am Stadttheater, Nikolaistr. 27.
— Ed., Steuerm., Ernestinenstr. 15.
— Franz, Direktor, Dorpater Str. 65.
— Georg, Schlosser, Theresenstr. 10.
— Harald, Exped., Dorpater Str. 21.
— Heinr., Kol.-Hdl., Honigstr. 1.
— Jak., Schlosser, Sternstr. 30, W. 12.
— Ludw., Hsb., Honigstr. 1.
— Wilh., Mühlenstr. 16, W. 1.
Butterweck, Bernh., Chorist, Parkstr. 4.
Butti, F., Musikinstr.-Hdl. und Wohn., Suworowstr. 37.
Buttler, Aug., Generalswwe., Brunnenstr. 6
— Franz, Fuhrm., Palissadenstr. 13.
— Gertr., Brodhdlrn., Pokrowstr. 13.
— J., Tschlr., Abguldensche Str. 1.
— Joh., Hsb., Gypsstr. 3.
— Luise, Wwe., Ritterstr. 64, W. 15.
— Mich., Hsb., Gypsstr. 2, Q. 1.
— Paul, Fleischer, Dünaburger Str. 51.
— T., Wwe., Scharrenstr. 22, W. 9.
— Th., Fabrikbmt., Oeseler Str. 7.
Buttowitz, Anna, Wwe., Schmiedestr. 36.
— Heinr., Börsenbankbmt., Antonienstr. 9.
— Henr., geb. Sprink, Elisabethstr. 3, ☎ 1053.
— Iw., Zimm., Romanowstr. 84, W. 15.
— Kurt, Hg., Antonienstr. 9, W. 12.
Butuls (Buttel), Ad., Dr. med., Spr. 9—11, 4—5, Kalkstr. 13, Q. 3.
Butwilowsky, Alfons, Priv., Gertrudstr. 53
Butz, Jak., Ankern., Hasenholm. Ufer 19.
Buzan, Jul., Hdlrn., Marienstr. 17.
Butze, Andr., Ankern., Holmstr. 9.
— Mich., Schlosser, Holmstr. 3.
Butzing, Alice, Hdlrn., Jakobstädt. Str. 6.
Butzit, Sam., Hsb., Edwahlensche Str. 1.
Butzko, Ed. Ad., Bahnbmt., Mühlenstr. 6.
— Vikt., Bmt., Slavenstr. 3, W. 12.

M. Butzler & Co.
Fachgeschäft für Photographie,
Alexanderstr. № 36,
Telefon 2161.
Dunkelzimmer und Vergrösserungs-Einrichtung für Amateure.

M. Butzler & Co., 2. G., Photograph. Artikel. Inh.: Martin Butzler und Karl Brunowski, Alexanderstr. 36, ☎ 2161.
Butzler, Mart., Mitinh. der Firma M. Butzler & Co., Alexanderstr. 36.
Bux, Fr., Masch., Schwartzenh. Str. 1.
— Joh., Gärtner, Waldstr. 1.
Buxel, Heinr., Buchhltr., Martinshofsche Str., Salamander.
Buxhövden, Alex. Baronin, Fruchtstr. 16.
Buzan, J., Einfahrt, Mühlenstr. 101.
Buzler, Rob., Privat-Knabenschule, Bullensche Str. 5.
Bychowsky, Ant., Auss., alte Mit. Str. 11.
— Mendel, Kol.-Hdl., Romanowstr. 161.
Bykow, A. N., KR, Ing.-Techn., älterer Fabrikinsp. des Livl. Gouv. Die Kanzlei ist werktägl. von 10—1 geöffnet, für persönl. Verkehr Donnerst. u. Sonnab., Spr. 10—12, Albertstr. 3, W. 5, ☎ 634
— Arsen., Feuerwehrm., Jarosl. Str. 24.
— Fil., Hsb., kl. Bergstr. 31.
— Filemon, Schuhm., Witebsker Str. 13.
— Lawre, Hsb., Holzhdlr., Mühlenstr. 131.
— M., Hsb., kl. Moskauer Str. 17.
— W., Hdlrn., Bergstr. 28, W. 7.
v. Bylinski & Co., Anton, Phot. Atelier, Mühlenstr. 67 u. Sprenkstr. 36.
Byschker, J., Expreß, Sprenkstr. 14, W. 2.
Bytschichin, Alexei, Hg., Säulenstr. 57.
— Arina, Wwe., Hsb., Säulenstr. 109.
— Jewd., KR, Hausverw., Sprenkstr. 49.
— P. N., Hsb., Säulenstr. 101, W. 1.
Bytschkow, Pet., Hsb., Jaroslaw. Str. 29.

Cabot, Alex., Wasserstr. 1.
— L., Wwe., Wasserstr. 1.
Joh. Cäsarewitsch, 2. G., Wäsche, Inh.: Johann Cäsarewitsch, Scheunenstr. 17.
Cahn & Mendelsohn, 2. G., Weißblechverzinnung, Kommanditgesellsch. Einz. offener Gesellsch.: Laser Mendelsohn, Ritterstr. 47, ☎ 836.
Sibirisches Pelz-Magazin Cahn & Preiss, 2. G., Inh.: Eruch Preiß, Prok.: Paula Preiß, Weberstr. 2, ☎ 1254.
Feitel Cahn, 1. G., Felle, Inh.: Feitel Cahn, 2. Weidendamm 8, ☎ 861.
M. A. Cahn, 2. G., Leder, Inh.: Mendel Cahn, Moskauer Str. 70, ☎ 1913.
Michel Schmerl Cahn, 2. G., Pelzwaren, Inh.: Abram Cahn, Herrenstr. 3, ☎ 1444.
Selig M. Cahn, 2. G., Leder und Eisen, Inh.: Moses Selig Mendelew Cahn, Schwimmstr. 26, ☎ 1272.
Cahn, sieh auch Kahn.
— Abram, Inh. der Firma Michel Schmerl Cahn, Herrenstr. 3.
— Benj., Kfm., 1. Weidendamm 20, W. 1.
— Betty, Kfm.-Wwe., Romanowstr. 23.
— D., Hdlr., Moskauer Str. 37, W. 3.
— Feitel, Inh. dieser Firma, Jägerstr. 2, ☎ 1779.
— H., Cand. rer. merc., Mosk. Str. 70, ☎ 1913.
— Herm., Masch.-Ing., Inh. d. Firma Bernheim & Co., Reeperstr. 6, Q. 2. Tel. 393.
— Mendel, Inh. d. Firma M. A. Cahn, Moskauer Str. 70, W. 1.
— S., Wwe., Gertrudstr. 46, W. 4.
— Selig M., Inh. dieser Firma, Schwimmstr. 26, W. 11.
Calep, Jak., Buchhltr., Dünam. Str. 34.
— Konst., Bureaubmt., Dünam. Str. 34.
Calonius, Johanna, Hsb., Apoth.-Wwe., Karolinenstr. 26, Q. 4.
Cameraz, Jan, Hdlr., Säulenstr. 94.
van Cammenga, Eduard Hidde, Elisabethstr. 9a, W. 16.
Campe. Sieh auch Kampe.
Campe, Helene, Frl., Mühlenstr. 66.
Campenhausen, Balth., Baron, Boniteur, Mühlenstr. 53a, W. 1.
— Erich, Baron, Rittersch. Rentmstr.-Geh., Mühlenstr. 35, W. 4.
— Gerh., Baron, Inh. d. Firma Const. Pychlau & Co., Schlocksche Str. 12c, ☎ 2029.
— Leon, Baron, Taxat., Alexanderboul. 1
— Leonie u. Benita, Baronessen, Kirchenstr. 35, W. 20.
— Mary Baronesse, Nikolaistr. 21, W. 1.
— R., Baron, Forsttaxator, Wallstr. 26.
Campenhausen-Adaschen, Baron, Absteigequart., 1. Weidendamm 6, W. 2.
Campenhausen's Elend, Scharrenstr. 20, sieh Register Seite 2.
Camrad, Joh., Kellner, Kirchenstr. 43.
Cantini, Eug., Mitinh. d. Firma Herm. Stieda, Taubenstr. 6.
Caprano, Ed., Fabrikbmt., Schiffsstr. 22.
— W., Wwe., Schiffsstr. 22, W. 49.
Capuccio, Elisab., Frl., Schlock. Str. 7.
v. Carenga, Alexandrine, geb. v. Weitbrecht, Wwe., Gertrudstr. 61, W. 3.
v. Carlberg, N., Stadtsekr., Stadtverordn., Albertstr. 9, W. 1.
v. Carlblom, Arth., Oberst a. D., Translateur, Klosterstr. 21, W. 7.
— G., Dr. med., Spr. Vorm. bis 9 u. 4—5, Felliner Str. 3a, W. 3.
H. H. M. Carlile, 1. G., Agentur u. Kommiss., Inh.: Hugh Heinrich Maximilian Carlile, Kontor: Domplatz 5, ☎ 753.
Carlile, H. H. M., Inh. dieser Firma, Elisabethstr. 23, ☎ 3153.
— Hugh sen., Hsb., Kandauer Str. 4. ☎ 1091 und Albertstr. 7.
— Max, Dipl. Ing., Martinshof. Str., Fabrik Salamander.
Carlsohn, Adam, Weber, Windauerstr. 4.
— Ed., Schlosser, Ritterstr. 50, W. 12.
— Charl., Wwe., Hausverw., Dorp. Str. 21
— Jan, Parkettm., Schrevenbusch 3, 1.
Carlson, Em., Geflügelhdl., Scharrenstr. 17
— Em., Kastellanin, Duntenh. Str. 16/18.
— Erhard, Korresp., Romanowstr. 24.
— Pet., Priv., Mitauer Ch. 72, W. 3.
Carlsonn, Mart., Bankbmt., Scheunenstr. 31.
Carlstein, Chr., Aeltester der St. Joh.-Gilde, Hsb., Brunnenbauer, Aeltermann des Drechsleramts, Taubenstr. 16.
Caroe, Mary, Kfms.-Wwe., Elisabethstr. 35, ☎ 799.
— B., Elisabethstr. 35.
Carpentier, Wilh., Drehermstr., Matthäistr. 49, W. 8.
Casagrande, Ant., Musiker, Dünaburger Str. 68, W. 2.
Caspar, Ad., Zimm.-Mstr., Schiffsstr. 22.
— Alb., Korresp., Suworowstr. 47.
— Friedr., Buchhdlr., Schmiedestr. 30.
— Heinr., Klempner, Nummersh. Str. 14.
— Ida, Schndrn., Mühlenstr. 57.
— Indr., Maurer, Teichstr. 13.
— Nik., Hg., Sandstr. 20, W. 5.
Casparlauter-Caspari, Jak., Hsb., Matthäistr. 57, W. 1.
J. Caspary, 2. G., Droguen, Inh.: Jacob Caspary, Alexanderstr. 153, ☎ 1613.
Caspary, A., Rentn., Albertstr. 1, W. 13.
— Edg., Lithogr., Altstadt 17.
— J., Inh. dieser Firma, Dir. d. Spar- u. Vorschußkasse der Rig. Handwerker, Alexanderstr. 153.
— Ida, Wwe., Ritterstr. 41, W. 14.
— M., Wwe., Suworowstr. 25, W. 4.
— Math., Frl., Schmiedestr. 9, W. 8.
Caspersohn, sieh auch Kaspersohn.
Caspersohn, Alex., Fabrikbmt., Wallstr. 27.
— Elisab., Putzw.-Hdl., Kalkstr. 9.
— Pet., Wächter, Pilgerstr. 12, W. 16.
Casperson, Ans, Hdlr., Kartoffelstr. 9.
— Emilie, Schndrn., Grenzstr. 26.
v. Cassano, Fritz, Photogr., Dünamündesche Str. 28.
— Heinr., Fabrikbmt., Dünam. Str. 8.

H. F. Hassel, Marstallstr. 24.
Telephon 269.
Lieferungsgeschäft für Maschinen
und Technische Bedarfsartikel.
1000 Holzriemscheiben.

Amerikanisches, ENGLISCHES, Eigenes Fabrikat
Lawn-Tennis
für den Garten. PING-PONG für den Tisch.

Karl Grünberg, Matthäistr. № 54, im eigenen Hause. Telephon № 2402. Die besten Gummireifen der Welt.

— Louise, geb. Schmits, Alexanderstr. 28.
Cassel, Abr., Reisender, kl. Neustr. 4.
— L., Weberstr. 1, W. 5.
— L., Strickanst., Herrenstr. 24, ☎ 2509.

Russische Anilinfarbenfabrik,
Leopold Cassella & Co.,
Dünamündesche Str. 51a,
Telephon 845.
Vertreter: Gustav Schwarz & Co.,
Marstallstr. 9. Tel. 327.

Russische Anilinfarbenfabrik Leopold Cassella & Co., 1. G., Inh.: Geh. Commerzienrat Dr. Leo Gans und Dr. Arthur Weinberg in Frankfurt a. M. Direktor: Ernst Grote, Koll.-Prok.: Charles Zapp und Alfred Staeger, Dünamünd. Str. 51a, ☎ 845 u. 2145.
Emile Cauderlier, 1. G., Flachs, Inh.: Emile Cauderlier, Geschäftsführer: Gabriel Gente, Parkstr. 8, ☎ 529. Speicher ☎ 1614.
Gustave Cauderlier, 1. G., Flachs, Inh.: Gustave Caudelier, Geschäftsführer: Christian Schmidt, Thronfolgerboul. 31, ☎ 778, rote Speicher ☎ 2581.
Caviezel, H., Frl., Schulenstr. 25.
— Heinr., Hsb., Trinitatisstr. 14/16.
— Luise, Frl., Schulenstr. 25, W. 31.
Cederbaum, Fritz, Tapez., Säulenstr. 108.

Gesellschaft der Baltischen
Cellulosefabrik
in Schlock bei Riga.
Verkauf: Marstallstrasse Nr. 24.
Telephon Nr. 1095.

Gesellschaft der Rigaer
Cementfabrik und Oelmühle
C. Ch. Schmidt.
Act.-Ges.
Cementfabrik: Poderaa. Tel. 38.
Oelfabrik: Alte Mit. Str. 62. Tel. 16.
Comptoir: kl. Schwimmstr. 4. Tel. 34.

Centkowski, W. E., Bahn-Telegr.-Chef, Dir. des Rig. Telephon-Netzes, Antonienstr. 2, ☎ 251.
Centnerszwer, M., Dr. phil., Assist. a. Pol., Elisabethstr. 3, Q. 13.
Central-Freibibliothek, Mosk. Str. 170.
Central-Waren-Depots, sieh Zentral-War.-Depots.
Cerpitzky, Bolesl., Hg., Wallstr. 16.
Ceumern, Paul., geb. v. Berg, Baronin, Gen.-Wwe., Nikolaistr. 26, W. 2.
Chachloff, P., Holzhdlr., Packhausstr. 3.
Chachlow, S., Maler, Dünab. Str. 19.
Chadussewitsch, Dan., Former, Laboratoriumstr. 27, W. 4.
Chaike, Chaim, Hdlr., Moskauer Str. 70.
Chaikez, G., Posamentier, Mühlenstr. 84.
— Jos., Posamentier, Romanowstr. 104.
— Mend., Hg., Moskauer Str. 39, W. 5.
Chaikel, Isr., Hdlr., Sprenkstr. 11.
S. R. Chaikewitsch, 1. G., Mineralwasser, Inh.: Salman Rachmielewitsch Chaikewitsch, Johannishof 1, ☎ 908.
Chaikewitsch, A., Mineralw.-Hdl. „Narsan", Schmiedestr. 9, ☎ 2024.
— M., Kfm., Johannishof 1, W. 5.
— S. R., Inh. dieser Firma, Todlebenboul. 1, W. 1.
Chaikin, A., Kleiderhdl., kl. Münstereistr. 1.
— Abr., Hdlr., Mühlenstr. 159, W. 13.
— Aron, Schuhm., Woronesher Str. 1.
— Chaim, Holzhdlr., Moskauer Str. 54.
— Dav., Spiegelm., Smolensker Str. 6.
— Isr., Hdlr., Uferstr. 11, W. 2.
— Mend., Holzwr., Mühlenstr. 153.
Chaim, Sch., Schndr., Bergstr. 11, W. 5.
Chaima, Rud., Schiffskapt., Laubstr. 6.
Chaimowitsch, Abr., Glaser, Gerberstr. 6.
— Abr., Schndr., Mühlenstr. 169, W. 21.
— S., Hdlr., Jaroslawsche Str. 79, W. 2.
Chainatzky, Kath., Schndrn., Katholische Str. 31, W. 3.
Chainowsky, Jw., Kol.-Hdl., Meisterstr. 18.
Chairow, F., Hdlr., Sprenkstr. 65, W. 11.
Faiwusch Jossel Chait, 2. G., Manuf.-Waaren, Inh.: Faiwusch Jossel Chait, Marienstr. 13.
Chait, A., Hdlr., Schmiedestr. 38, W. 10.
— Abr., Feldscher u. Masseur, Weberstr. 6.
— Abr., Schndr., Artilleriestr. 66, Q. 13.
— Ad., Platzmstr., Lagerstr. 18, W. 3.
— E., Theaterstr. 11, W. 5.
— Ehster, Schndrn., Ritterstr. 75, W. 11.
— Elias, Schndr., Hospitalstr. 35, W. 9.
— Hirsch, Schndr., Sadownikowstr. 23.
— J., Kfm., Elisabethstr. 103, W. 32.
— J., Klempner, Palissadenstr. 30, W. 40.
— Jankel, Tischlr., Moskauer Str. 95.
— Jankel, Zunahtm., Eliasstr. 22, W. 23.
— Joss., Kfm., Lagerstr. 18, W. 6.
— Isr., Glaser, Muckenholmsche Str. 5.
— Isr., Goldschm., Kurmanowstr. 18.
— Isr., Hdlr., Sprenkstr. 29, W. 5.
— Leibe, Hdlrn., Sadownikowstr. 23.
— Leiser, Schndr., Weberstr. 6, W. 12.
— M., Klempnermstr., Palissadenstr. 14.
— M., Schndr., Dünaburger Str. 14.
— Max, Hg., Marienstr. 5, W. 15.
— Mott., Glaser, Mühlenstr. 153, W. 22.
— Mowscha, Glaser, Moskauer Str. 82.
— Phil., Wäschehdl., Marienstr. 13.
— S., Exped., Moskauer Str. 66a, Q. 1.
— Schmul, Schuhw.-Hdlg., Marienstr. 4, Wohn.: Moskauer Str. 59, Q. 5.
— Selig, Glaser, Sprenkstr. 33, W. 5.
— Susma, Mitinh. der Firma S. Chait & Wilentschik, Goldinger Str. 2b.
— T., Schndr., Grabenstr. 18, Q. 5.
Chaitin, Abr., Hdlr., Moskauer Str. 50.
— L., Korsetnäht., Schwimmstr. 20, W. 2.
Chaitkin, Behr, Schuhm., Petersb. Ch. 38.
— Jossel, Schndr., Moskauer Str. 76.
— Itz., Schndr., Twersche Str. 1, W. 10.
— Moses, Schuhm., Petersb. Ch. 121.
— S., Schndr., Katholische Str. 33, W. 17.
Chaitow, A., Schuhw.-Hdl., Mühlenstr. 66.
— Sch., Schndr., Moskauer Str. 45.
Chajutin, Sara, Hsbn., Duntenh. Str. 42.
Chaiwit, M., Wwe., Muckenh. Str. 5.
Chalewitz, Louise, Blumenhdlrn., Talstr. 7.
Hirsch & Leib Chalfin, 2. G., Säcke, Inh.: Hirsch u. Leib Chalfin, Mühlenstr. 159.
Chalfin, Hirsch, Mitinh. d. Firma Hirsch & Leib Chalfin, Mühlenstr. 138.
— Leibe, Mitinh. d. Firma Hirsch & Leib Chalfin, Mühlenstr. 138, W. 1.
Challand, Paul, Dr. chem., Ing., Schlochsche Str. 12c.
Chambon, Friedr., Feilenh., Schwartzenhofsche Str. 7, W. 9.
Chamjaleinin, E., Schlossermstr., Lagerstr. 13.
Champon, Ed., Hsb., Ing.-Mech., Seestr. 2.
Chana, F., Wwe., Moskauer Str. 18.
Chanew, Mar., Wwe., Katholische Str. 27.
Channopulski, Emil, Ebelshof. Str. 4a.
Chanow, A., Hsb., Wwe., Palissadenstr. 43.
— Jw., Mechan., Wolgundsche Str. 15a.
Chanowitz, Hirsch, Sattler, Mosk. Str. 52.
A. Chantoff, 2. G., Papier, Inh.: Adolf Chantoff, Neustr. 18, ☎ 399.
Chantoff, Adolf, Inh. der Firma A. Chantoff, Kramerstr. 10, W. 3.
Chanutin, A., Kfm., Pferdestr. 23, W. 3.
— Dav., Hdlr., Wallstr. 24, W. 5.
Charab, Abr., Emmastr. 12, W. 2.
— J., Hsb., Emmastr. 12, Q. 1.
— Jankel, Kurzw.-Hdl., Emmastr. 1.
Charalowitsch, Jw., Schaffner, Schreyenbusch 3, 15.
Charin, Mich., Kol.-Hdl., Kostrom. Str. 10.
Charitonow, Pet., Zimm., kl. Bergstr. 6.
Charitonow, Prask., Hsb., Simonstr. 2.
Charitschkin, N. J., Bahnbmt., Newastr. 2.
Charlamow, Wass. Jw.', Oberlehrer, Marienstr. 4, W. 17.
Charlip, E., Fabr.-Bmt., Mühlgr. Str. 7.
Charshewsky, Ant., Bahnbmt., Sprenkstr. 30.
Charsin, Alex., Maurer, Marienstr. 105.
Chasanowsky & Kanter, 2. G., Handelsverm., Inh.: Mowscha Chasanowsky und Oscher Kanter, Wallstr. 30, ☎ 1447.
Chasanowsky, Channe, geb. Berkowitz, Hsb., Jesuskirchenstr. 14, W. 1.
— Mowscha, Mitinh. der Firma Chasanowsky & Kanter, Münstereistr. 2.
Chasen, A., Kravattenfabr., Schmiedestr. 25.
Chasin, Behr, Strickanst., Dünamündesche Str. 15, W. 17.
— J., Kleiderhdl., Elisabethstr. 85a.
Chasow, Nik. Timof.', Leutn., Antonienstr. 15, W. 39.
Chassen, Lesse, Hebamme, Mosk. Str. 37.
A. G. Chatkewitsch, 2. G., Fayencew. u. Lampen, Inh.: August Chatkewitsch, Kalkstr. 27.
Gabriel Chatkewitsch, 2. G., Stahl- u. Eisenw., Inh.: Alexander Chatkewitsch, Sprenkstr. 34a, ☎ 1718.
Chatkewitsch, Alex., Hsb., Inh. der Firma Gabr. Chatkewitsch, Sprenkstr. 34a.
— Aug., Inh. der Firma A. G. Chatkewitsch, Gildstubenstr. 2, W. 7.
Chatkewitz, Mich., Hdlr., Witebskerstr. 13.
Chatzkelowitz, Salm., Mech., Mühlenstr. 157.
de la Chaux, O., Wäschehdl., Lagerstr. 15.
Chawesohn, Itz., Hsb., Bürgerstr. 4. ☎ 2616.
Chawkin, J., Kfm., Parkstr. 1a, W. 3.
Chazewitsch, Ign., Kellner, Thronf.-B. 2.
Chazow, Hirsch, Schndr., Jaroslaw. Str. 4.
Chebodarow, Jw., Gummiarb., Kiefernstr. 1.
Cheisetz, Channe, Lebensm.-Hdl., Moskauer Str. 40.
— Notte, Kfm., Schmiedestr. 74, W. 3.
— Rob., Goldschm.-Werkst., Schmiedestr. 27, wohnt 17, W. 3.
Aktien-Gesellschaft für chemische Holzindustrie, 2. G., A.-Ges. in Riga, Direktore: O. Kohlhase, E. Blumenbach, K. Wladimiroff, Fabrik in Aulizeem, Niederlage: Sandstr. 17, ☎ 328.

Fabrik Rigaer Spielwaaren. **Viercke & Leutke.** Fabrik: Mitauer Chaussée 9. Niederlage Theaterstr. 11

Chennensohn, Jak., Kleiderhdl., Elisabethstr. 85a.
Chensky, Bolesl., Dw., Jakobsstr. 24.

F. Chertek,
Inhaber: Forstmann & Spunde,
Kaufstr. 12.

Chetnow, P., Revieraufs., Säulenstr. 76.
de Chey, Arth., Goldschm.-Mstr., Handl. u. Wohn. Dorpater Str. 22.
— O., Uhrenhdl., Suworowstr. 17.
Chien, Sal., Schuhm., Palissadenstr. 30.
F. & S. Chiesmann & Co., 2. G., Landesprodukte, Inh.: Frederik und Sidney Chiesmann, Bevollmächtigter: Harald Christensen, Mühlenstr. 7.
Chilkow, N., Hdlr., Elisabethstr. 22.
Chimsowski, H., Bahnbmt., Gertrudstr. 125
J. Chitrik, 2. G., Gold- u. Silberw., Inh.: Israel Chitrik, Alexanderstr. 75, ⟼ 2219.
Chitrik, Isr., Mützenm., Gerberstr. 6.
— Lewin, Hsb., Hospitalstr. 55.
— M., Schlossermstr., Sadownikowstr. 19.
— Mich., Kol.-Hdl., Hospitalstr. 55.
— Nik. Lew., Reisender, Hospitalstr. 55.
— Salom., Schloss.-Werkst., Peitaustr. 11.
— Schl., Schlosser, Sadownikowstr. 8.
Chiwisch, Olga, Wwe., Hebamme, Sommerstr. 3.
Chlebnikow, A., Friedensr., Newastr. 9.
— Isai, Bildh., Moskauer Str. 112.
Chmelenkow, Alex., Heiligenschr.-Anfert., Katholische Str. 40, W. 18.
Chmelewsky, A. A., Schaffn., Jakobstädt. Str. 6, W. 10.
v. Chmielewski, Vincent., Not. publ., Spr. 9—3, Scheunenstr. 17, ⟼ 564.
Chmielewsky, Ant., Hsb., Kol.-Hdl., Moskauer Str. 69, W. 9.
— J. W., HR, Kontrolh.-Bmt., Marienstr. 3, W. 7.
— Stan. Jul.', KR, Oberbuchhalter der Rentei, Marienstr. 3, W. 7.
Chochlow, Phil., Zim., kl. Bergstr. 1.
— Step., Tschlr., Jaroslawsche Str. 23.
— Tatj., Wwe., Hsb., Marienstr. 25/27.
— W., Schlosser, Windstr. 31.
Chocholkow, A., Akz.-Bmt., Seestr. 1.
— Alex., Hsbn., Treydensche Str. 4.
— J. M., Reichsbankbmt., Treyden. Str. 4.
— P. D., Gemüsegärtn., Unionstr. 14.
Chochrakow, Olymp., Wwe., Kirchhofsstr. 20
Chocijanow, Mend., Schndr., Romanowstr. 123, W. 5.
Chodakow, Hirsch, Makler, Mühlenstr. 153
— Jak., Buchhltr., Schmiedestr. 68, W. 9.
— Isr., Hg., Mühlenstr. 157, W. 21.
— Salm., Hausverw., Mosk. Str. 66a.
— Wulf, Holzhdlr., Romanowstr. 117.
Chodakowsky, Jos. Jgn.', Schrifts., Kirchenstr. 30.
Chodes, J., Vorarb., Pernauer Str. 23.
Chodischeinatow's Erben, J., Kauf. Man.- u. Modew.-Hdl., Kalkstr. 25.
Choduzewitz, E., Techn., Matthäistr. 61.
Cholewo, A. Jw.', KR, Akz.-Bez.-Insp.-Geh., Marienstr. 29, W. 12.
— J. J., vereid. Rechtsanw., Schlossstr. 17, W. 4, ⟼ 1427.
— Jw., Hsb., Drosselstr. 22.
Cholmansky, Jw., Priv., kl. Altonaerstr. 8.
Cholosowsky, Jos., Schuhm., kl. Lagerstr. 50a.
Chomjakow, Georg, Bmt., Säulenstr. 92.
— Tim., Schaffner, Dünaburger Str. 50.
— Wlad. Jerm.', Bahnbmt., Säulenstr. 92.
Chomontowsky, Sam. Matw.', Schriftführ., Mühlenstr. 37, W. W. 8.
Richard Chomse, 1. G., Manufakt.-W., Inh.: Richard Chomse, Kaufstr. 6, ⟼ 205.
Chomse, Aug., geb. Hannemann, Hsbn., Newastr. 26, W. 25.
— Richard, Inh. dieser Firma, Kirchenstr. 25, W. 1, ⟼ 1851.
— Valerie, Frl., Kirchenstr. 20, W. 1.
Chondsinsky, Ant., Hsb., Birkenstr. 17.
— Sigism., A., TR, Tischvorst. d. Polizeiverwaltung, Dir. der Polizei-Zensur, Alexanderstr. 104, W. 5.
Choneson, R., Klempner, Gertrudstr. 45.
Chordas, Ilja, Bonbonfabr., Marienstr. 48
Lasar Chorol, 2. G., Zucker und Mehl, Inh.: Lasar Chorol, kl. Waagestr. 7, ⟼ 1445, Jesuskirchenstr. 7.
Chorol, L. A., Inh. der Firma Lasar Chorol, Bevollm. der Gesellschaft der Tscherkassikschen Zuckerraffinerie u. der Firma E. M. Weinstein & Söhne, Pauluccistr. 5, W. 5.
v. Choromansky, Anna, Bmtn., Säulenstr. 30, W. 11.
Choron, Max, Zuschndr., Romanowstr. 123
Chotelowitz, Isidor, Wächter, Palissadenstr. 10, W. 23.
Chotimsky, Alex., Bankbmt., Suworowstr. 2
Chotur, O., Fuhrm., Jaroslawsche Str. 71.
Chrab, A., Hdlr., kl. Bergstr. 3, W. 7.
Chramzow, Wlad. Wass.', TR, Insp. d. Rig. Telephonnetzes, Säulenstr. 8.
Chrapow, Wera, Wwe., Jarosl. Str. 7.
Chrapowitzky, A., Wwe., Alexanderstr. 127.
Chrapunow, A. K., Dir. u. Prof. d. Firma J. C. Jessen, Porzellanfabrik, Seestr. 6
— J., Bankbmt., Ritterstr. 78, W. 5.
Chraskow, Alex., Brückenaufs., Schiffsstr. 4, W. 13.
Chrebtow, A. A., Gesanglehr., Reimersstr. 1, W. 17.
Chrebtowitsch, Georg Nik.', Oberstleutnant, Hafenchefs-Geh., Albertstr. 9, ⟼ 2461.
Chrenkow, A., Bankdiener, kl. Lagerstr. 8.
— Sergei, Schuhm., kl. Lagerstr. 12.
Chrismowski, J., Töpfer, Marienstr. 13.
Christ, Hugo, Hsb., Gartenstr. 18.
Christberg, Emil, Schlosser, Krebsstr. 23.
— Pet., Hdlr., Schreyenbusch 2, 6.
Christensen, Alex., Damenschndr., Marienstr. 24, W. 25.
— Chr., Werkmstr., kl. Lagerstr. 6.
— Harry, Kfm., Romanowstr. 23, W. 2.
Christewitsch, Jak., Hsb., Kischinew. Str. 10.
Christiani, Olga, Kindergärtn., kl. Altonaer Str. 3.
Christjanow, W., Schuhm., Matthäistr. 107.
Christianowitsch, Serg. Serg., KR, Prokureur, Elisabethstr. 59.
Christianson, Rosine, Kassir., Elisabethstr. 55.
Christlieb, A., Friseur, Suworowstr. 14.
— G., Fabr.-Schreiber, Alexanderstr. 128.
— Heinr., Exped., Alexanderstr. 128.
— Karl, Hg., Münzstr. 16.
— Th., Drucker, Elisabethstr. 103, W. 39.
Christofor, Fritz, Maurer, Artilleriestr. 63.
Christophsohn, Jan, Maurer, Torfstr. 4.
Christopol, Elias, Lokomotivf., Sprenkstr. 16
Chrol, Alex., Tschlr., Kostromasche Str. 6.
— Isr., Hdlr., Palissadenstr. 32, W. 2.
Chroll, Theod., Schaffner, Palissadenstr. 11
Chrshanowski, L., Wwe., Sprenkstr. 30.
Chrulew, Wass., Bahnbmt., Mosk. Str. 265
Chublarjanz, Nik., Fabrikbmt., Nikolaistr. 64, W. 4.
Chudaley, F., Zollartellschtsch., Todlebenboul. 10, W. 27.
Chudjakow, Konst. Alex., TR, Zollbmt., Elisabethstr. 20, W. 9.
Chudnitzky, Marie, geb. Sackson, Schulvorst., Jungfernstr. 5, W. 2.
Chudojemnikow, Andr., Hsb., Witebsker Str. 18, Q. 1.
Churgin, Hill., Holzhdlr., Mosk. Str. 69.
Chwaczewski, G., Wwe., Suworowstr. 80.
Chwatz, Ab., Kfm., kl. Petrikirchenstr. 3.
Chwost, Karl, Tschlr., Sadownikowstr. 18.
Chyroß, Olga, Wwe., Fruchtstr. 1, W. 11.
Cimbura, Jos., Konditor, Marienstr. 9.
Ciron, Elisab., Wwe., Romanowstr. 40.
Claassen, Bernh., Ing., Karolinenstr. 35.
Clapier de Colongue-Perst, Peter, Cand. jur., Oberdir. d. Livl. adl. Güter-Cred.-Soc. u. Consist.-Präs., Nikolaistr., im Societäts-Gebäude.
Clark. Sieh auch Klark.
— Profess.-Wwe., Elisabethstr. 6, W. 12.
— Ch. J., SR, Prof. am Polytechnikum, Alexanderstr. 97, W. 3, ⟼ 2830.
— King, Hg., Elisabethstr. 23, W. 9.
Classen, A., Frl., kl. Schmiedestr. 18.
— Ernst, Hsb., Offizierstr. 4.
— Heinr., Buchhltr., Karolinenstr. 12.
— O., diplom. Hebamme, Karolinenstr. 12.
— P., Hg., Bremerstr. 9, W. 16.
— Percy, Braumstr., Bauskesche Str. 32.
— Rich., Brauereibes., Bausk. Str. 32.
— Wilh., Bureaubmt., Nikolaistr. 66.
— Wold., Hsb., Braumstr., Fruchtstr. 10.
Classohn, Jak., Kontorbmt., Romanowstr. 71, W. 10.
Cleemann, Friedr., Fabrikant, Sprechlokal: Brauerstr. 11, W. 3, Wohnung: Fockenhofsche Str. 16, ⟼ 2139.
— Herm., Musiklehrer, Brauerstr. 11.
Clemens, Christ., Masch., Nikolaistr. 6.
Clement, Heinr., Werkmstr., Revalerstr. 26
Coddo, gen. Code, Alex., Fabrikbmt., 2. Weidendamm 21, W. 1a.
Cohn, Ch., Uhrenhdl., Gogolstr. 5, Wohnung: Moskauer Str. 43, W. 6.
Commende, Leop., Platzmstr., Heinrichstr. 18
Compart, Otto, Werkmstr., Schiffsstr. 13.
„Concordia", Polyt. Korporat., Felliner Str. 13, ⟼ 2375.
Conrad, Chr., Tschlr., Suworowstr. 140.
— Oss., Bahnbmt., Margaretenstr. 8d.
Conradi, Wwe., kl. Jakobsstr. 2, W. 5.
— A., Bankbmt., kl. Schmiedestr. 19.
— A., Pastor emer., Felliner Str. 1.
— Alex. u. Marie, Frl., Marthastr. 5.
— Anna, Wwe., Pension, Marthastr. 5.
— Carl, Revaler Str. 14.
— F. K., Börsenmakler, Thronfolgerb. 21.
— M., Kontorbmtn., Fabrikantenstr. 7.
— Mar., Generalsfrau, Margaretenstr. 18.
— Paul, Oberlehrer, Kaisergartenstr. 2.
Constantin, M., Lehrerin, Johannisstr. 6.
v. Constantinowitsch, Geschw., Hsb., Sadownikowstr. 39.
Consumverein der Angestellten der Riga-Oreler Eisenbahn, 2. G., Kol.-Waren, Direktore: P. R. Starodubski, R. A. Radsischewski, J. P. Tschekunow, R. A. Nikolski, G. J. Issajew, A. D. Golowin, Kurmanowstr. 2, ⟼ 1063.

Gummi-Artikel für landwirthschaftliche Maschinen, für Meiereien etc.
Gummi-Huf-Unterlagen, Equipagen-Gummi-Reifen.
Gummiwaaren-Fabrik „Russia"
Gebrüder Freysinger.

Krankenfahrstühle, Sportwagen, Turnapparate.

Karl Grünberg, Matthäistr. № 54, im eigenen Hause. Telephon № 2402. Die besten Gummireifen der Welt.

Consumverein der Landwirte, 1. G., Landesprodukte. Bevollmächtigter in Riga: Reinh. Schilling, Neustr. 2, ☎ 676.
Consum-Verein, Thorensb., Filiale, Grenzstr. 1.
Cool, Charles, Prof. d. Firma H. Kooy jr., Jakobsstr. 16.
Cornelius, Wold., Schlosser, Schlockscha Str. 40a, W. 17.
v. Corthésy, Oberlehr.-Wwe., Todlebenboul. 9, W. 2.
v. Cossart, Edgar, Assistenzarzt am Stadtkrankenhause, Ritterstr. 7.
Couété, Carl, Schausp. am Stadttheater, Basteiboul. 2.
— P., Frau, Kassir., Basteiboul. 2.
Coulane, Friedr., Werkmstr., Wendensche Str. 29, W. 3.
Coulter, William, Werkmstr., Asylstr. 24.
Craen, W., Drechsler, Säulenstr. 80.
v. Cramer, G., Kassir. am Schlachthof, Ritterstr. 17, W. 11.
— Mary, Gesanglehrn., Spr. 12—2, Alexanderstr. 31, W. 27.
— Nik., SR, Dir. d. Kanzlei d. Börsenkomit., Ehrenfriedensr., Kirchenstr. 32, W. 3, ☎ 2918.
Crauel, R., Bmt., Hsb., Muckenholmsche Str. 7, W. 1.
— Arved, Setzer, kl. Neustr. 6, W. 6.
Creditverein d. Hausbesitzer in Riga, 1. G., Dir.: Emil v. Böttticher, Präs., Karl Bienemann, H. Frobeen, Syndikus: Konst. Hausmann. Sandstr. 27, ☎ 1493.
Creutzburg, Harald, Musikdir., Spr. 2—3, Suworowstr. 4, W. 10.
— Olga, Frl., Zaunstr. 1, W. 11.
v. Creutzer, L., Wwe., Dorpater Str. 33.
Cristol, Ernst, Drahtz., Goldinger Str. 11.
— Mart., Wächter, Goldinger Str. 11.
de la Croix, Helene, Obersten-Wwe., Kalnezeemsche Str. 39.
— Leonid, Bmt., Alexanderstr. 18, W. 8.
Croll, Walter, Schulenstr. 13, W. 9.
Crookston, John G., Gen.-Dir. d. Firma Thos Firth & Sons, Martinshofsche Str., Salamander.
Croon, Elisab., Frl., Rentn., Bäckereistr. 10
Croon, G., Architekt, Spr.: 2—3, Packhausstr. 1, Q. 9.
Cruse, K. K., Bankbmt., Pauluccistr. 17.
Csejtey, Aug., Privat., Kirchenstr. 8.
— E., Frl., Alexanderstr. 15, W. 14.
— Karl, Prof. der Firma C. L. Kymmel, Nikolaistr. 40.
— Wilh., Wwe., Margaretenstr. 5a.
Cummerau, E., Wwe., Newastr. 15, W. 13
Curio, Rich., Fabr.-Kupfersch.-Mstr., Gertrudstr. 73, Q. 24.
Czaikowski, Jan, Bevollm. d. Firma Jos. Fraget, Felliner Str. 3a, W. 20.
Czechanowski, V., Hausbes., kl. Goldinger Str. 3.
Czerski, Joh., Taubenstr. 30, W. 2.
Czetinikow, Julie, Schndrn., Ritterstr. 77.
Cziesch, Arved, Hg., 1. Weidendamm 20.
— E. u. L., Frl., Romanowstr. 40.
— Olga, Redakt.-Wwe., 1. Weidend. 20.
v. Czudnochowsky, Wilh., geb. Wulfius, Konsulent.-Wwe., Kalkstr. 30, W. 2.
Czulkow, M. S., Ehrenfriedensrichter, im Schloß.
Czwalina, Rob., Fabrikbmt., Säulenstr. 22

Dabbe, Jan, Zimm., Revaler Str. 11.
Dabbert, E., Bankbmt., Säulenstr. 20.
— Marie, Wwe., Newastr. 26, W. 77.
— Pet., Stauer, Hasenholm. Ufer 25.
Dabbin, Elias, Gensd., Palissadenstr. 17.
Dabol, Joh., Feldscher, Grotenstr. 7.
— Mart., Maler, Adlerstr. 18, W. 1.
— Rob., Kutscher, Mühlenstr. 96, W. 3.
Dabolin, Adam, Maler, Obststr. 12.
— D., Schaffner, Helenenstr. 21, W. 22.
— Jan, Strb.-Schaffn., Artilleriestr. 70.
— Jan, Zimmerm., Torfstr. 3.
— Joh., Hsb., Stubbenseesche Str. 9.
— Joh., Sortierer, Waffenstr. 16, W. 6.
— Jur., Masch., Dampfstr. 49, W. 6.
— Mart., Tschlr., Poltawasche Str. 6.
— Mik., Schlosser, Poltawasche Str. 6.
Dabra, Jak., Heizer, kl. Lagerstr. 3.
Dach, S., Klempner, Mosk. Str. 104.
— Nah., Klempner, Smolensker Str. 8.
Dachia, Max, Damenschndr., Malerstr. 5.
Dachwitz, Joh. Aug., Schlosser, Matthäistr. 70, W. 11.
Dacker, Emilie, Wwe., Taubenstr. 41.
Dadaschew, Alex. Grig.', KR, Prof.-Geh., 1. Weidendamm 20, W. 7.
Dadge, Mich., Fleischer, Gertrudstr. 70.
Dadse, Jak. u. Ign., Schuldiener, Nikolaistr. 1.
— Alex., Sattler, Unionstr. 12, W. 5.
— Alex., Schlosser, Unionstr. 12, W. 2.
— Jan, Metallhobler, Industrieestr. 1.
— Jan, Tschlr., Baumstr. 7.
— Pet., Modelltschlr., Nußstr. 6.
Dadsen, Jak., Hsb., Schreyenb. 3, 11.
Dadsen, Mart., Hsb., Schreyenbusch 3, 11.
Dadsis, Fritz, Heizer, Albertstr. 12.
— Jurre, Holzhdl., Schreyenbusch 1, 19.
Dadsit, E., Handarb.-Schule, Romanowstr. 62.
— Mich., Bahnbmt., Revalerstr. 9, Q. 26.
— Pet., HR, Insp. d. städt. Peterpaulschule, Säulenstr. 11.
— Rein, Zimmerm., Kalugasche Str. 20.
Dänemark, Lis., Einfahrt, Steinstr. 14.
— J., Tschlr., Säulenstr. 110.
Dänisches Konsulat, kl. Schwimmstr. 4.
Rudolf Daentler, 2. G., Getränke. Inh.: Rudolf Karl Daentler, Mosk. Str. 20.
Daentler, Rudolf, Inh. dieser Firma, Moskauer Str. 20.
Dagajew, Mich. Konst., Cand., Lehrer am Geistl. Seminar, Alexanderstr. 104.
Dagajew, N. K., Lehrer u. Sekr. am geistl. Seminar, Felliner Str. 2, W. 10.
Dagis, Jak., Schndr., Romanowstr. 17.
— Iw., Kol.-Hdl., Dorotheenstr. 33.
Dahl, Jan, Hdlr., Schreyenb. 5, 20.
— Karl, Töpfer, Talsensche Str. 23.
Dahlberg, Anna, Frl., Sommerstr. 5.
— Darte, Wwe., Windstr. 14, W. 13.
— Fritz, Tschlr., Stubbenseestr. 5.
— Mar., Kol.-Hdl., Pferdestr. 24.
— Wilh., Bäcker, Newastr. 26, Q. 62.
Dahle, K., Zollbmt., Ritterstr. 36, W. 14.
Dahlfeld, Elis., Frl., Moskauer Str. 11.
— Jul., Agronom, Chef d. Firma Aug. Lyra u. Vertr. d. Nachlasses des verst. Ad. Freyberg in Firma Aug. Lyra, Stadtverordneter, Herausgeber der Zeitung „Baltische Post", Lindenruh-Heinrichsohnshof, ☎ 844.
— Karl, Dr. med., Kirchenstr. 35, W. 1.
Dahlgreen, Berta, Wwe., Laubstr. 21.
Dahlmann, Siegfr., Stud., Kurmanowstr. 20b, W. 11.
Dahlwitz, E., Wwe., Newastr. 2, Q. 7.
— Karoline, Wwe., Conv. z. hl. Gst. 11.
— Kath., Frl., Lehrerin, Mühlenstr. 62.
Dahm, Dav., Bmt., Schlocksche Str. 16.
Dahrko, Jeg., Packer, Wjätkasche Str.
Dahrsin, Anna, Wwe., Duntenh. Str. 2
— Emil, Klavierlehr., Säulenstr. 23.
— Jan, Tschlr., Sternstr. 30, W. 1.
Dahrsneek, A. P., Gerichtsbote, Gertrudstr. 10, W. 8.
— Kath., Wwe., kl. Eichenstr. 1, W. 2
— Mart., Schlosser, Säulenstr. 110.
— Otto, Gasrohrleger, Ritterstr. 151.
— Peter, Werkmstr., Petersb. Ch. 111.
— R., Expreß, Elisabethstr. 10, W. 3
Dahw, Ew., Wagenb., Dorpater Str. 9
Dahwrudbach, F., Einfahrtsinh., Dorpater Str. 55.
Dahz, Dav., Bahnbmt., Gesellenstr. 22.
— F., Fabrikmstr., Schlocksche Str. 33.
— Mich., Hg., Gesellenstr. 22.
Dailigenot, Jak., Träger, Katharinend. 2
Daise, Mich., Fuhrm., Charlottenstr. 3
Dakschе, Fritz, Fuhrm., Rumpenh. Str. 2
Dakter, Anna, Plätt., Segelstr. 7.
— J., Schmied, Marienstr. 126, W. 1
Daktin, Karol., Waschanst., Mühlenstr. 9
— Karl, Schndr., Mühlenstr. 9, Q. 8.
Daladas, Em., Hsb., Ehstenstr. 8.
Dalbin, Bernh., Weber, kl. Lagerstr. 8.
— Christ., Messerschm., Hamannstr. 7.
— Ehrmann, Tschlr., Zeltstr. 3.
— Jak., Feilenh., Gymnastikstr. 2.
— Joh., Maler, Gymnastikstr. 2.
— Karl, Schlosser, Schwartzenhof. Str. 1
— Mar., Hdlrn., Moskauer Str. 123.
— Martin, Schlosser, Grandstr. 7.
Dalder, J., Kol.-Hdl., Gertrudstr. 22.
— Jan, Fuhrm., Wiesenstr. 4.
— Joh., Töpfer, Wjätkasche Str. 6.
Daletzky, Ign., Fabrikbmt., Matthäistr. 9
Dalichow, Friedr., Gen.-Ag. der 2. Russ. Feuer-Ass.-Comp., Kontor im Börsenhause, Wohn.: Todlebenb. 5, Q. 2.
Dalitz, Chr., Techn., Zollstr. 2.
— Gust., Hg., Waldstr. 4a, W. 3.
— Marie, Wäsch., Wwe., Pokrowstr. 1
— Rob., Hg., kl. Neustr. 2, W. 3.
Dalk, H., Schlosser, Soldatenstr. 1.
Dalke, Aug., Tschlr., Laboratoriumstr. 21
Dalmatzky, Iw., Hsb., Bausk. Str. 84
Damarowsky, Nik., Hsb., Kfm., Ballastdamm 58.
Dambe, A., Diener, Kreuzstr. 4, W. 3
— Anna, Wwe., Matthäistr. 45.
— Ans, Träger, Adselsche Str. 8.
— Fritz, Kutscher, Abaushofsche Str. 10
— Jan, Hsb., Fuhrmannsstr. 6.
— Jan, Schuhm., Suworowstr. 4, W. 2
— Joh., Holzwr., alte Mit. Str. 28.
— Karl, Dw., Moskauer Str. 104, W. 32
— Matt., Messerschm., Fuhrmannsstr. 6
Dambekaln, A., Kontordiener, Schiffsstr. 25
— Karl, Portier, Felliner Str. 7.
Dambeneek, Sim., Schlosser, Mit. Ch. 18.
Damberg. Sieh auch Dammberg.
— Arth., Hg., Suworowstr. 88, W. 14.
— Aug., Hg., kl. Schloßstr. 13, W. 8.
— Aug., Maurer, Säulenstr. 108, W. 18
— Bernh., Walz-Mstr., Kalnez. Str. 33.
— Chr., Uhrm., Nikolaistr. 52, Q. 31.
— Friedr., Hg., Nikolaistr. 52, Q. 31.
— Fritz, Fabrikbmt., kl. Milchstr. 10.
— J., Schlosser, Matthäistr. 74, W. 19.
— J., Schmied, Segelstr. 9, W. 3.
— J., Tapez., Elisabethstr. 10, W. 17.
— Jan, Wagenb., Wolmarsche Str. 49.
— J. Gust., Expedient, kl. Schloßstr. 13, W. 8.
— Jan, Färber, Dampfstr. 41, W. 4.
— Jan, Hdlr., Elisabethstr. 101, W. 37.
— Jul., Dreher, Albertstr. 8, W. 11.

Fabrik Rigaer Spielwaaren. Viereckе & Leutke. Fabrik: Mitauer Chaussée 9. Niederlage Theaterstr. 11

— K., Schndr., Romanowstr. 27, W. 14.
— Karl, Glaser, Revaler Str. 71, W. 4.
— Karl, Magazinverw., Schwimmstr. 32.
— Kristj., Uhrm., Schlocksche Str. 16a.
— Osk., Hg., Alexanderstr. 105.
Dambin, Joh., Maler, Alexanderstr. 178.
Dambis, Dav., Maler, Alexanderstr. 153.
Dambit, Aug., Schmied, Wiesenstr. 3.
— Aug., Tischlr., Katharinenstr. 14.
— Charl., Hsb., Marienstr. 109.
— Ed., Hg., Asylstr. 18, W. 11.
— Jul., Hg., Alexisstr. 8, W. 14.
— J., Verw., Sprenkstr. 30, W. 36.
— Th., Schmied, Marienstr. 109, Q. 6.
— Peter, Drahtz., Altstr. 3.
Dambith, Alex., Buchdr., Ritterstr. 41.
Dambran, Andr., Walzer, Pokrowstr. 11.
— Rein, Dw., Pokrowstr. 14, W. 10.
Dambrew, Jan, Färber, Grandstr. 7.
Dambrow, Jak., Tischlr., Schreyenb. 1, 3.
— Jur., Maurer, Kuckucksstr. 16.
Dambrowsky, J., Maurer, Soldatenstr. 13
Damkaln, Emilie, Fabrikbmtn., Stifts-Ausfahrt 1.
Dammberg. Sieh auch Damberg.
Dammberg, F., Reepschl., Jakobst. Str. 5.
— J. M., Tischlr., Seestr. 6, W. 16.
— Leop., Hg., Marienstr. 4, W. 15.
Damme, Em. u. J., Schndr., kl. Schloßstr. 4, W. 3.
Dampfer-Verkehr, Städt., Neupforte, ☎ 1097. Sieh Register Seite 2.
Dampfschifffahrts-Gesellschaft, s. unt. Rigaer Dampfschiffahrts-Gesellschaft.
Damrewitsch, Edde, Wwe., Trinitatisstr. 6
Damrose, Karol., Hebamme, Marienstr. 98
Damsch, Mart., Tischlr., Karolinenstr. 34
Damsche, M., Tischlr., Nikolaistr. 52.
Damschkaln, F., Wwe., Säulenstr. 91.
— L. J., Näht., Brauerstr. 14, W. 8.
— Ed., Hg., Säulenstr. 52, W. 16.
Damski, Meier, Hg., Romanowstr. 68.
Damson, W., Amtsbote, Schwarzenhofsche Str. 9, W. 20.
Danaschow, Andr., Töpfer, Slavenstr. 5a.
Dancke. Sieh auch Danke.
Dancke, A., Hsb., Eishdlrn., Säulenstr. 29. ☎ 1973.
— Karl, Ing., Säulenstr. 29, W. 1.
Danelai, Aug., Strb.-Sch., Feldstr. 4.
Danelius, Anna, Wwe., Gertrudstr. 26.
Danewski, J. K., Architekt der Oreler Bahn, Lagerstr. 11.
Dangart, Anna, Wwe., Revaler Str. 89.
Dange, Kasp., Schmied, Hasenstr. 1.
„Dania," Molkereiprod.-Hdl., Suworowstr. 7.
Daniel, Aug., Kapt., Laboratoriumstr. 13.
— Dav., Drechsler, Bockstr. 9, W. 14.
— Dietr., Schmiedewerkst., Bullen. Str. 3.
— Math., Schlosser, Konsulstr. 2, W. 5.
— Mich., Hausverw., Suworowstr. 104.
— Pet., Buchhltr., Bockstr. 5.
— Pet., Kistenm., Duntenhofsche Str. 48.

D. Danielsen
Rigaer Conservenfabrik
mit Dampfbetrieb
Grosse Newastrasse № 29.
Telefon № 559.
Preislisten gratis und franko.

Danielsen, Daniel, Inh. dieser Firma, Newastr. 29, W. 1, ☎ 559.
Danilewitsch, D., Masch., Matthäistr. 31.
— J., Dreher, Säulenstr. 111, W. 6.
— W., Dw., Säulenstr. 84.
Danilewski, K., Schuhm., Schmiedestr. 33.
— W. J., KReg., Bahnbmt., Parkstr. 8.
Daniller, Th., Modew.-Hdl., Schmiedestr. 27
— Th., Schndr., Marstallstr. 14, W. 3.
— W., Schndr., Gogolstr. 19.
Danilow, Andr., Schmied, Pernauerstr. 23
— Andr., Untern., Kirchhofsstr. 24.
— Nik., Hdlr., Jaroslawsche Str. 11.
— Stef., Hsb., Schreyenbusch 7, 10.
— Tjuwikow Vikt., Lehrer, Romanowstr. 106.
Danilowitsch, E., Speiseh., Reussische Str. 6
— Felimon, Schlosser, Färberstr. 23.
— K., Schutzm., Muckenholm. Str. 21.
Danilowsky, W. J., HR, Prof.-Geh., Suworowstr. 17, W. 5.
Danilus, Kath., Frl., Kaisergartenstr. 1.
Danischewsky, Rud. Jw., KS, Rentmstr.-Geh. d. Zollamts, Romanowstr. 57.
— Anna, Wäsch., Wolgund. Str. 10.
— Th., Tischlr., Matthäistr. 131, W. 16.
Danka, J., Amtsbote, Antonienstr. 15.
Danke. Sieh auch Dancke.
Danke, Ilse, Wwe., Rabenstr. 2.
— Karl, Zimmerm., Alexanderstr. 69.
— Rob., Schuhm., Suworowstr. 33, W. 7.
Danken, Aug., Dreher, Bersohnsche Str. 2.
— Jak., Maurer, Ambothensche Str. 6.
— Kath., Wwe., Libauer Str. 5.
Dankewitsch, A., Frisier-Salon, Marienstr. 48.
— Jak., Setzer, Ritterstr. 69, W. 21.
Dankow, J., Hebamme, Romanowstr. 101.
Dankowsky, Jos., Setzer, kl. Palissadenstr. 6, W. 38.
Dann, Julie, Frl., Altonaer Str. 27.
Dannberg, Fritz, Hsb., Grotenstr. 2.
— J., Hsb., Grotenstr. 3.
— J., Tapez., Elisabethstr. 10, W. 17.
Danne, Jan, Mälzer, Frauenburg. Str. 1.
P. Danneberg, 2. G., Holz, Inh.: Peter Danneberg, kl. Petrikirchenstr. 3, ☎ 72.
Danneberg, Ed., Schlosser, Bienenstr. 14.
— Max, Kontorbmt., Brückenstr. 20.
Danneberg, P., Inh. dieser Firma, kl. Petrikirchenstr. 3, W. 6.
Dannehl, Martha, Frl., Newastr. 1.
Danneleit, Georg, Schmied, Matthäistr. 88
Dannemann, Abr., Kfm., Schmiedestr. 68.
— A., Kurzw.-Hdl., Schwimmstr. 10, ☎ 3149.
Dannenberg, Ag., Frl., Alexanderstr. 75.
— Amaliie, Frl., Mühlenstr. 40.
— Ed., Maurer, Jakobstädt. Str. 29.
— Franz, Schuhm., Matthäistr. 54.
— Helene, geb. Seck, Alexanderstr. 103.
— Hugo, SR, Insp. d. Stadtgymnasiums, Spr.: 2—3, Thronfolgerboul. 8.
— J., Wwe., Gertrudstr. 70, W. 24.
— J. F., Friseur, Amtsmstr., Königsstr. 4.
— Jan, Tischlr., Alexanderstr. 192, W. 41.
— Joh., Schuhm., Waggonstr. 11, Q. 5.
— Karol., Wwe., Kirchenstr. 24.
— Kath., Hsb., Soldatenstr. 11, W. 3.
— Klara, Wwe., Dorotheenstr. 8a, W. 2.
— Marie E., Rentn., Wend. Str. 15.
— Pet., Fuhrm., Revaler Str. 88.
— Sophie, geb. Baronesse Uexküll-Güldenbandt, Vorst. d. H. Langermannschen Schule, Thronfolgerboul. 8.
Dannenfeld, A., Hebamme, Marstallstr. 17

L. M. Dannenhirsch, 2. G., Handelsverm., Inh.: Leop. Dannenhirsch, Jakobsstr. 16a, ☎ 2808.
Dannenhirsch, Chaim, Klempner, Romanowstr. 123.
— Leop., Inh. dieser Firma, Sünderstr. 30, W. 3.
Dannenwaldt, A., Portier, Basteib. 11.
Danner, A. E., Ing., Herderplatz 3.
— Gust., Töpfer, Rote Str. 2, W. 9.
Dannik, P. G., Gerichtsvollz., Spr. 9 bis 11 u. 6—7, Säulenstr. 51, W. 2.
Danninger, Ida, Chorist., Säulenstr. 99.
Danowsky, A., Dw., Mühlenstr. 125.
Danowsky, Ant. u. Stan., Tischlr., Jarosl. Str. 5, W. 9.
Danske, M., Wwe., Thronfolgerboul. 21.
Danskon, Leibe, Holzhdlr., Sadownikowstr. 13, W. 12.
Dantschaufk, Charl., Buchhltrn., Matthäistr. 98, W. 4.
— Charl., Gesindewirtin, Matthäistr. 98.
— Karl, Kutscher, Romanowstr. 97.
Dantschausky, J. A., Ger.-Bmt., Suworowstr. 92, W. 3.
Dantschewsky, Anna, Wwe., Matthäistr. 20.
Danz, Jan, Dw., Küterstr. 12, W. 6.
— Karl, Schmied, Pionierstr. 4.
Danzberg, Eug., Färber, Bürgerstr. 7.
— Reinh., Hsb., Schiffskapt., Bürgerstr. 7
Danze, Adam, Schndr., Dorpater Str. 8.
Danzig, Alfred, Ing., Alexanderstr. 34.

A. Danziger,
Dampf-Färberei,
Revaler Str. 5, Tel. 507.
Annahmen:
Scharrenstr. 4, Tel. 506,
Alexanderstr. 31, Tel. 1698
Kaufstr. 11, Tel. 1924,
Dorpater Str. 20,
Revaler Str. 5,
Suworowstr. 17.

A. Danziger, 2. G., Dampf-Färberei u. chemische Waschanstalt, Inh.: Luise Danziger, geb. Friedrich, Prokur.: Georg Danziger, Revaler Str. 5, ☎ 507. Annahme: Scharrenstr. 4, ☎ 506, Alexanderstr. 31, ☎ 1698, Dorpater Str. 20, Kaufstr. 11, ☎ 1924.
Georg Danziger, 2. G., Modew., Inh.: Hosias Georg Danziger, Kalkstr. 28, ☎ 2685.
Herm. Danziger, 1. G., Schreibmat., Inh.: Hermann Danziger, Weberstr. 12, ☎ 522.
Danziger, Charl., Vorsteh. im ebräischen Waisenhause, Jaroslawsche Str. 41/43.
— Dav., Priv.-El.-Schule, Sprenkstr. 71.
— Georg, Handsch.-Hdl. „Central", kleine Schmiedestr. 25.
— Georg, Inh. dieser Firma, Wallstr. 26
— Georg, Prok. d. Firma A. Danziger, Alexanderstr. 36, ☎ 3137.
— Herm., Inh. dieser Firma, Schmiedestr. 31, W. 5.
— Jan, Dw., 1. Weidendamm 3, W. 43.
— Louise, geb. Friedrich, Inh. d. Firma A. Danziger, Revaler Str. 5.

H. F. Hassel, Marstallstr. 24. Telephon 269.
Lieferungsgeschäft für Maschinen und Technische Bedarfsartikel.
1000 Holzriemscheiben.

Verstellbar als Tisch und Stuhl. **Kinderstühle und Pulte** verstellbar für jedes Alter.

Karl Grünberg, Matthäistr. № 54, im eigenen Hause. Telephon № 2402. Die besten Gummireifen der Welt.

Danzit, Pet., Tschlr., Wendensche Str. 37.
Dapsche, Louise, Wwe., Alexanderstr. 107.
Daragan, J. F., WSR, Ing., Chef der Oreler Bahn, Georgenstr. 2.
— Jan, Ankern., Moskauer Str. 101.
Daraginas, Awd., Hdlrn., Fuhrmannsstr. 35, W. 4.
Dardsing, A., Hsb., Nußstr. 10, Q. 1.
Dargewitsch, J., Einkassir., Färberstr. 16.
Dargil, Martin, Töpfer, Ehstenstr. 5.
Darginowitsch, K. F., Bahnbmt., Säulenstr. 55.
Dargis, Ad., Dw., Matthäistr. 64, W. 18.
— D., Wächter, Nikolaistr., Reichsb.-Geb.
— J., Schuhm., Suworowstr. 58.
v. Dargusch, Dom., Tschlr., Marienstr. 113.
Darguschas, Alex., Schmied, Milchstr. 7.
Darkewitsch, Wwe., Pauluccistr. 9, W. 9.
Darkewitz, Ant., Hdlr., Pernauer Str. 13.
— F., Sattlermstr., Mühlenstr. 31, W. 8.
— J., Amts-Schuhm.-Mstr., Schulenstr. 11
Darmark, M., Hdlr., Konradstr. 16.
Darokische, Off., Hg., Schiffsstr. 5.
Darsneek, Chr., Former, Rujensche Str. 1.
— Ans, Privat., Kaugernsche Str. 5.
— Jak., Schmied, Matthäistr. 117.
— Pet., Hg., Kalkofenstr. 20.
Dartau, Georg, Exped., Asylstr. 12.
— Gottfr., Exped., Schienenstr. 6.
— Helene, Hsb., Marienstr. 39, Q. 5.
v. Daschkewitsch, Alb., Translateur, Korrespond., Wendensche Str. 18, W. 11.
Daschkewitz, Dan., Former, Meinhardstr., Heilshof.
Dat-Dahz, Off., Bahnbmt., kl. Lagerstr. 12.
Datschin, Jw., Hg., Eliasstr. 22.
Datschkow, Alex., Hg., Matthäistr. 84.
Datschkus, A., Arbeiter, Schmiedestr. 32.
Datt, Theod., Schndr., Dünamünd. Str. 32.
Datz, Joh., Buchb., Grenzstr. 5.
Daubaras, Mich., Gießer, Spargelstr. 5.
Daube, Ernst, Buchhltr., Nikolaistr. 72.
— Grete, Wäsch., Werrosche Str. 5, W. 3.
— Jan, Schmied, Petersb. Ch. 30, W. 6.
— Jul., Bmt., Säulenstr. 18.
— Karl, Schmied, Rumpenhofsche Str. 17.
— Marie, Wwe., Romanowstr. 42.
— Peter, Hg., Hospitalstr. 35.
— Jurre, Kol.-Hdl., Wendensche Str. 27.
— Karl, Tschlr., Bauskesche Str. 26.
— W., Georgenstr. 5, W. 1.
Dauder, E., Kfm., Brauereibes., Albertstr. 3, W. 7.
— Jan, Maler, Pernauer Str. 19a.
Daudert & Jansen, 2. G., Handelsverm., Inh.: Karl Hammond, Wallstr. 10, ☎ 515.
Daudert, Joh., Schmied, Matthäistr. 38.
Daudschel, Krisch, Hsb., Michailstr. 8.
Daudsin, Paul, Maurer, Matthäistr. 31.
Dauert, Otto, Priv., Alexanderstr. 146.
Daugawet, J., Hdlr., Gertrudstr. 93.
Daugawin, Wilh., Wwe., Sprenkstr. 40.
Dauge, Julie, Hsbn., Jakobstädt. Str. 31.
— Magd., Hsb., Newastr. 26, W. 16.
— Paul, KR, Ing.-Chem., Assist. am Polyt., Newastr. 26, W. 26, ☎ 2260.
— Wilh., Fabrikbmt., Kalnezeem. Str. 143.
Daugste, F., Wwe., Dünaburger Str. 45.
Daugull, Anna, Hsbn., Nordstr. 1.
— Anna, Wwe., 1. Weidendamm 18.
— Daw., Tschlr., Helenenstr. 12, W. 6.
— Eug. Joh., Rentn., Dorpater Str. 68.
— Joh., Drechsler, Alexanderstr. 174.
— Joh., Monteur, Mühlenstr. 64, W. 5.
— Marie, Wwe., Alexanderstr. 92, W. 11.
— Rich., Besitzer des Gutes Hollershof, Marienstr. 51, Tel. 340.

Daugulow, Ged., Schaffner, Gertrudstr. 84
Daujat, Joh., Bürstenm., Rabenstr. 3.
Dauka, Gottl., Schmied, Säulenstr. 106.
Dauksch, Jan u. Aug., Maurer, Lubahn. Str. 8.
Daukscha, Jan, Fuhrm., Alexanderstr. 176.
Daukschis, Mich., Schutzm., Brückenstr. 10.
Daumann, J., Schuhm., Laubstr. 5.
— K., Wwe., Abguldensche Str. 13.
Daunemann, Pet., Schmied, Zabeln. Str. 3
Dauper, Vik., Polizeibmt., Suworowstr. 98.
Daursky, M., Damenschndr., Mosk. Str. 71
Dauschkan, Aug., Schuhm., Säulenstr. 94.
Dause, J., Holzwr., Wolmarsche Str. 45.
August David, 2. G., Galanteriewaaren, Inh.: Aug. David, Kalkstr. 15.
David, Aug., Inh. dieser Firma, Mühlenstr. 102, W. 2.
— Friedr., Bankbmt., Alexanderstr. 97.
— Jos., Schndr., alte Mitauer Str. 29.
— M., Wwe., Elisabethstr. 9, W. 17.
— Marie, Vorst. d. Schmidtschen Kinderbewahranst., kl. Altonaerstr. 10.
Davidmann, Behr, Lehrer, Helenenstr. 15.
Davidow, Dina, Schndrn., Mosk. Str. 41.
— Kusma, Schmied, Jaroslaw. Str. 5.
Davidowitsch, S., Mützenm., Sadownikowstr. 17, W. 20.
Davidowitz, Chaim, Bäcker, Mosk. Str. 42.
Davids, Jw., HR, Lehrer, Marienstr. 24, W. 19.
L. Davidsohn, 2. G., Manufakturwaaren, Inh.: Lea Davidsohn, Mosk. Str. 93.
M. Davidsohn, 2. G., Gold- u. Silberw., Inh.: Mendel Davidsohn, Alexanderstr. 81, ☎ 2973.
M. F. Davidsohn, 1. G., Bankgesch., Inh.: Mordduch Davidsohn, Thronfolgerboul. 5, ☎ 1690.
Davidsohn, B., Uhrm., Marienstr. 55.
— Alex., Kesselschm., Krebsstr. 23, W. 10.
— Dav., Uhrm., Mosk. Str. 104, Q. 6.
— Joh., Heizer, Woronescher Str. 7.
— Karol., Putzm., Alexanderstr. 130.
— Leib, Bäckerei, Romanowstr. 157, W. 10
— M., Maurer, Rumpenhof. Str. 17.
— M. F., Inh. d. Firma, Thronfolgerboul. 5, W. 6.
— Mart., Hsb., Mühlenstr. 10, Q. 7.
— Mendel, Inh. der Firma M. Davidsohn, Alexanderstr. 81, W. 4.
Davidson, Boruch, Holzwr., Mühlenstr. 169.
— Jossel, Hg., Grabenstr. 15, W. 1.
Daw, P. K., Insp.-Geh. am Geistl. Seminar, Puschkinboul. 9.
— Jan, Schndr., Sprenkstr. 65, W. 24.
Dawainis, Mich., Dw., Eliasstr. 23.
Dawajnowsky, A., Klavierst., Marienstr. 4.
Dawjala, Alex., Tapez., Revaler Str. 59.
Dawjalow, K., Fuhrm., Laboratoriumstr. 26
Dawidaitis, B., Privat., Ludwigsstr. 2.
Dawidenkow, P., SR, Regier.-Rath, Pauluccistr. 6, Q. 17.
Dawidon, M., Zimmerm., Marienstr. 124.
Dawidonis, Andr., Schuhm., Fuhrmannsstr. 20a, W. 9.
Dawidow, sieh auch Dawydow.
Dawidow, Benj., Kommiss., Marienstr. 92.
— Gawr. A., KR, Geh. d. Dirig. der Dom.-Verw., Suworowstr. 25, W. 7.
— Jw., Heizer, Annenhofsche Str. 11.
— Mich., Fuhrm., Alexanderstr. 78.
— Rocha, Mantelnäht., Marienstr. 89.
Dawidowitsch, Jank., Glaser, Steinstr. 8.
— Jgn., Diener, Sommerstr. 5.
— L., Hdlr., Alexanderstr. 79.
— Matth., Heizer, Milchstr. 9, W. 1.
— Nik. B., Bahn-Revisor, Gertrudstr. 68.

— Schlom, Maler, Katholische Str. 3
— W., Bahnbmt., Pernauer Str. 9, W. 4
Dawidowsky, A., Exped., Basar Berg, 2. Linie, W. 12.
Dawidsohn, Anna, Schndrn., Gertrudstr. 1
— Aug., Maurer, Gertrudstr. 14, W. 9
— Joh., Bildh., Suworowstr. 81, W. 11
— Joh., Hsb., Alexanderstr. 108, W. 13
— Karol., Krankenpfl., Fuhrmannsstr. 26
— L., Karlsstr. 19, W. 6.
— Minna, Wwe., Katholische Str. 54.
— Karol., Wwe., Marienstr. 126, W. 9
Dawkant, A., Fabrikbmt., Laboratoriumstr. 3, W. 3.
Dawnar, Sophie, Wwe., Windstr. 16.
Dawnerowitsch, Mart., Schuhm., Palissadenstr. 10, W. 24.
Dawnja, Alex., Wächter, Matthäistr. 91.
Dawnin, Off., Dw., Hasenholm. Ufer 13.
Dawnis, Wik., Seifens., Blumenstr. 9.
Dawus, Ans, Hdlr., Karolinenstr. 12.
Dawwe, Doroth., Wwe., Schwimmstr. 23.
Dawydow. Sieh auch Dawidow.
— B., KA, Marienstr. 57.
Debarbieri, Em., Bankbmt., Theaterstr. 11.
v. Debler, Ewald, Apotheker, Mit. Ch. 11.
Debler, Joh., Drahtz., Frauenburgstr. 6.
Dechow, Osk., Schuhm., Hospitalstr. 19.
Dechterow, Pans., Schuhm., Witebskerstr. 3.
Deck, Ludw., Klempner, Marienstr. 94.
v. der Decken, Anna, Frau, Schulenstr. 25.
Decker, Jak., Schndr., Ritterstr. 75a.
— Jak., Zuschndr., Münstereistr. 11.
Decklaw, K., Schndr., Romanowstr. 43.
Dedda, Gust., Hsb., Solitüdenstr. 31.
Dedella, Jw., Schndr., Sadownikowstr. 12.
Dedelow, Alex., Tschlr., Tulasche Str. 2.
Dedicke, Platon, Buchhltr., Küterstr. 4.
Dedinsk, Jos., Drahtz., Goldinger Str. 5.
Dedse, Ew., Hsb., Cementstr. 11, Q. 1.
Dedunik, Wlad. Andr., Ing., Sandstr. 29.
Dedussow, Lawr., Hsb., Moskauer Str. 67.
— Hel., Bmt.-Frau, Marienstr. 44, W. 14.
Deegis, Otto, Fuhrm., Katharinendamm 4.

Charles Deering
Ernte-Maschinen,
Binde-Garn- und „Sharples"
Tubular Separatoren.
Riga, Gr. Neustrasse 25.
Telephon 2706.
Bevollm. A. H. Schwarzenbach.

Charles Deering, 1. G., Ernte-Maschinen u. Bindegarn, Inh.: Charles Deering, Bevollmächtigter: Albrecht Schwarzenbach, Neustr. 25, ☎ 2706.
v. Deeters, Fanny, Wwe., Mühlenstr. 46.
Deewabehrns, Jan, Bahnbmt., Gertrudstr. 73, W. 13.
Degge, Joh., Schndr., Mühlenstr. 37.
— Oskar, Eisendr., Hilchenstr. 1, W. 7.
Deggut, A., Schndrn., Seifenstr. 5.
v. Degilew, M. P., Frau, Kirchenstr. 35.
Degis, Jan, Dw., Pernauer Str. 28.

Fabrik Rigaer Spielwaaren. **Vierecke & Leutke.** Fabrik: Mitauer Chaussee 9. Niederlage Theaterstr. 11

Deglau, J., Dentist, Spr.: 9—11 u. 3—4, Jakobsstr. 30, W. 5, ☎ 3106.
Degro, Jan, Kellner, Pauluccistr. 13.
Degterew, A., Verkäuf., Alte Mit. Str. 19.
— P., Bmt., Alte Mitauer Str. 19.
Degul, Christ., Wwe., Marienstr. 29.
Dehling, Jurre, Hsb., Salwensche Str. 35.
Dehlwit, Matw., Hdlr., Lubahn. Str. 23.
Dehms, P., Schlosser, Rumpenh. Str. 21.
v. Dehn, Bernh. Alex.', Ing., Hagensberger Str. 8.
v. Dehn, Konrad, Ritterschafts-Bmt., Mühlenstr. 53, W. 6, ☎ 2105.
Dehn, J. F., Bmt., Seestr. 1.
— Oskar, Hg., Oskarstr. 7.
Dehnis, Mich., Schlosser, Kandauerstr. 5.
Dehritz, A., Gärtner, Kandauer Str. 18.
Dehrum, Ed., Bäcker, Säulenstr. 94.
Deicholz, Joh., Zimmerm., Marienstr. 71.
Deider, J., Kol.-Hdl., Gartenstr. 21.
— J., Kol.-Hdl., Altonaer Str. 1.
— Karl, Fleischer, Kaugernsche Str. 9.
— P., Kol.-Hdl., Gartenstr. 2/4.
Deider, P., Kol.-Hdlr., Kandauer Str. 21.
Deiknis, E., Fr., Theringensche Str. 17.
Deimantowitsch, Jos., Kol.-Hdl., Romanowstr. 123.
Dein, E., Wwe., Marienstr. 45, W. 18.
— Math., Buchhltrn., Marienstr. 45.
Deinis, Winz., Hdlr., Moskauer Str. 18.
Deitsch, Jan, Hdlr., Alexanderstr. 35.
— Roch., Klempner, Revaler Str. 57.
Deitschmann, sieh auch Deutschmann.
Deitschmann, Minna, Kol.-Hdl., Matthäistr. 61, W. 24.
— Fritz, Schndr., Ritterstr. 123, W. 2.
Dekant, A., Bauuntern., kl. Lagerstr. 44.
— J., Wäger, Mühlenstr. 82, W. 15.
Dekapolitow, Alex. J., HR, Ober-Bahnarzt, Ritterstr. 75b.
Dekowitz, Adolf, Maurer, Artilleriestr. 71.
Dekschneek, A., Kol.-Hdl., Thronfolgerboul. 11.
Deksen, Konst., Lackirer, kl. Altonaerstr. 17.
Deksne, J., Hg., Mühlenstr. 42, W. 5.
— Pet., Hsb., Champetresche Str. 90.
Deksnis, A., Schuhm., Säulenstr. 101.
— J., Schndr., Romanowstr. 48.
— Klem., Messerschm., Theringen. Str. 12
— Marie, Wwe., Laboratoriumstr. 2.
— P., Diener, Romanowstr. 12, W. 5.
Deksta, Julie, Wwe., Krusenhofsche Str. 1.
Delberg, Kath., Wwe., Suworowstr. 104.
Delbowsky, A., Steinh., Säulenstr. 82.
Deler, Karl, Korbw.-Hdl., Marienstr. 10b.
Delewitz, J., Schlosser, Artilleriestr. 34.
Del-Frate, J., Kitt-Anst., kl. Schmiedestr. 19.
Delfs, Karl, Sekretär am Stadttheater, Theaterboul. 7, IV.
Delin, Lisette, Schndrn., Milchstr. 9.
— Rud., Schlosser, Milchstr. 9.
Delinden, A., Handarb.-Lehrerin, Kathol. Str. 2.
— Alex., Schuhm., Blumenstr. 6.
— Franz, Rentner, Dorpater Str. 57.
— Franz, Waisenger.-Bmt., Lagerstr. 12.
Deling, Joh., Hsb., Windstr. 29, Q. 5.
Delle, F., Feldscher, Baumw.-Manufakt., Strasdenhof.
— Ans Jan, Maurer, Karolinenstr. 12.
— Fr., Maurer, Feldstr. 4, W. 26.
— H., Lehrer, Baumwoll.-Manuf., Strasdenhof.
— J., Marktkass., Matthäistr. 3.
— J. J., Bahnbmt., Kaisergartenstr. 4.
— Joh., Bodenmstr., 1. Weidendamm 9.
— Joh., Priester der Apostolisch. Gemeinde, Popowstr. 3a, W. 34
— Jurre, Zuschl., Matthäistr. 68, W. 26.
— Karl, Hsb., Drosselstr. 29, Q. 1.
— Marie, Frau, 1. Weidendamm 9, W. 14
Dellert, Karl, Schlosser, Alexanderstr. 166.
Dellmann, A., Hg., Säulenstr. 88, W. 26.
Dells, Math., Schmied, kl. Lagerstr. 55.
Delsit, G., Gerber, Petersb. Ch. 119.
Delsky, Hirsch, Schndr., Sadown. Str. 21.
Delwer, Jak., Schmied, Matthäistr. 117.
Delwig, Wilh., Glasschl., Dampfstr. 92.
Delwik, Jndr., Aufs., Charlottenstr. 36.
— M. J., Gärtner, Charlottenstr. 36.
— Mich., Hsb., Petersb. Ch. 71.
— Theod., Gärtner, Torgelsche Str. 2.
Delzig, Ther., Schndrn., Lagerstr. 8.
S. Demant, 2. G., Konservenfabrik, Inh.: Simon (Max) Demant oder Dimant, Ritterstr. 75, ☎ 1751.
Demant, Anna, Wwe., Adlerstr. 8, Q. 13.
— Aug., Maurer, Wendensche Str. 3.
— M., Wwe., Kirchenstr. 22.
— Sim., Inh. d. Firma S. Demant, Dorpater Str. 33, ☎ 3132.
Demant-Konstorum, Maria, Dr., Spr. 9 bis 11 u. 3—5, Romanowstr. 2, W. 1.
Demajus, Theod., Kfm., Marienstr. 52.
— Wold., Hsb., Kfm., Marienstr. 52.
Dembinsky, Karl, Glasm., Dünamündesche Str. 36, W. 1.
Dembo, Jzig, Bevollm. d. A.-G. d. Revaler Papierfabr. E. J. Johannson, Küterstr. 1, ☎ 4436.
Dembowsky, G. F., Buchhltr., Alte Mitauer Str. 7.
— E., Wwe., Jakobstädt. Str. 6, W. 30.
— Natalie, Hsbn., Bergstr. 2.
Dementjew, A., Hdlr., Moskauer Str. 134.
— Dim., Hsb., Jaroslawsche Str. 83.
— Jak., Kutscher, Seestr. 6.
— K., Kol.-Hdl., Sadownikowstr. 28, W. 1.
— Maker, Zim., Jaroslawsche Str. 7.
— Marie, Hsbn., Jaroslawsche Str. 61.
— Pelag., Wwe., Schulenstr. 7, W. 10.
— Serg., Schuhm., Jaroslaw. Str. 78.
— M., Hdlr., Jaroslawsche Str. 11.
Demian, Jw., Hdlr., Turgenjewstr. 21.
Demjanow, Anna, Wäsch., Bachstr. 11.
Demidow, Kanaf., Ankern., Bergstr. 6.
Demiljon, Jank., Hdlr., Mühlenstr. 167.
Demin, Jw., Bmt., Moskauer Str. 261.
Demme, Fr., SR, Jnspektor d. Kommerzschule d. Börsenvereins, Todlebenboul., im Schulgebäude.
— Karl, prakt. Arzt, Spr. 9—10 u. 3—5, Mühlenstr. 59.
— Kath. geb. Kröger, Dr.-Wwe., Thronfolgerboulev. 5, Q. 12.
— Wilh., Dr. med., Frauenkrankh., Spr.: 9—11 u. 4—5, Thronf.-Boul. 3, W. 2, ☎ 3381.
Demmer, Eug., Korresp., Ritterstr. 41
Demotschko, Phil., Flußpol., Oskarstr. 1.
Demschewsky, Jan, Tschlr., Säulenstr. 55.
Demuth, Joh., Fuhrm., Suworowstr. 77.
Denau, Andr., Wagenb., Helenenstr. 19.
Denaus, Jak., Stauer, Jrmlausche Str. 3.
Denemark, Jak., Sortierer, Bärenstr. 19.
v. Denffer, E., Wwe., Thronfolgerb. 15.
— Karl, Jng., Schulenstr. 32, W. 5.
— Paul Vikt.', KR, Adj.-Prof. am Pol., Elisabethstr. 37, W. 2, ☎ 2899.
Denga, A., Hdlr., Jngenieurstr. 1, W. 7.
Denges, Aug., Wäsch., Ritterstr. 59, W. 3.
Denis, E., Schutzm., Marienstr. 57.
Denisewitsch, Paw., Steller, Maschinenstr. 4, W. 7.
Denissow, J., Hsb., Wolgundsche Str. 87.
— Alex. Paw.', Arzt, Wendensche Str. 2.
— L., Hg., Suworowstr. 21.
— Prask., Schndrn., Moskauer Str. 78.
— Warf., Lehrer, Jakobstädt. Str. 5.
Denital, Sem., Hg., Moskauer Str. 101.
Denks, Otto, Steinsetzer, Matthäistr. 105.
— Rob., Archivar, Nikolaistr. 64, W. 9.
Denn, Ossip, Zimm., Jaroslawsche Str. 6.
Dennau, Andr., Former, Marienstr. 142.
Denne, Friedr., Diener, Bischofsstr. 1.
Dentler, Arv., Schlosser, Säulenstr. 84.
Dentz, Alex. u. Anna, Frl., Romanowstr. 16
— Joh., Setzer, Karlsstr. 23, W. 4.
Denuschnas, Jw., Zimm., Karolinenstr. 34.
Depner, Gottfr., Tschlr., Laboratoriumstr. 23, W. 15.
Deprée, Ferd., Masch., Augustenstr. 5.
— Karl, Holzwr., Taubenstr. 37, W. 9.
— Wilh., Stadtbmt., Steinstr. 17.
Deragin, L., Tschlr., Bergstr. 42, W. 5.
v. Dercks, G., Bes. d. Gutes Champetre, wohnt auf dem Gute.
Deres, Wulf, Holzhdlr., Romanowstr. 114
Derewjagin, Nik. Grig., Rentmstr.-Geh. d. Zollamts, kl. Newastr. 6, W. 9.
Derewitsch, Andr., Tschlr., Mosk. Str. 48.
Dergatschew, Pet., Tapezier, Sprenkstr. 50.
Deringer, Emma, Frau, erbl. Ehrenb., Schulenstr. 25.
— Walt., Steuerkass. d. Oekonomie-Amts, Alexanderstr. 1.
Derizan, Mart., Hg., Suworowstr. 7.
Dermann, Rob., Schlosser, Augustenstr. 1.
Dernen, Lilly, Frl., Puschkinb. 6, W. 11.
Derres, S., Wraker, Romanowstr. 96.
Derrum, Fr., Fleischer, Wenden. Str. 5.
— Georg, Masch., Adolfstr. 19.
— Joh., Hdlr., Petersb. Ch. 128.
— Karl, Tschlr., Talstr. 12, W. 12.
— Krist., Zimm., Bärenstr. 11, W. 10.
Dersjawis, Ernst, Zimm., Wasserstr. 9.
Derum, Ed., Schlosser, Revaler Str. 87.
Derup, Jndr., Brot- u. Milchhdl., Katholische Str. 34, W. 19.
— Jan, Hdlr., Dünaburger Str. 41.
— Joh., Schndr., Moskauer Str. 52.
Desamari, Louis, Fabrikdir., kl. Lagerstr. 6.
Desante, Ed., Flachswr., Popowstr. 1.
Deschis, J., Fabrikbmt., Gertrudstr. 133.
Desinfektionsanstalt, Städtische, Mosk. Str. 72, ☎ 605. Sieh Register Seite 2.
Desomberg, Henri, Kfm., Hilfsstr. 12.
Despréaux, Anna, Franz. Leihbibliothek, Schmiedestr. 25.
— V. E., Kommerzschule für Mädchen, Theaterboul. 11, wohnt Gildstubenstr. 4.
Deß, Ed., Kellner, Dorpater Str. 85.
Dessain, Dor., Hsb., Kalnezeem. Str. 65.
— Friedr., Korkenschndr., Kalnez. Str. 65.
Dessler, R., kl. Münzstr. 16, ☎ 2156.
— Th., Reisender, Suworowstr. 92.
Detektivpolizei, Theaterboul. 16. Sieh Register Seite 2.
v. Detenhoff, G., SR, Lazarethstr. 2.
— Wilh., KR-Wwe., Gertrudstr. 39, W. 11.
Detenhoff, Georg, Hg., Moskauer Str. 53.
— Alex., Bäckerei, Petersb. Ch. 79.
— Hugo, Hg., Schwimmstr. 28.
— Olga, Wwe., Pernauer Str. 22a.
Dette, Alfons, Hg., Dorpater Str. 20.
— Edg., Hg., Brunnenstr. 2, W. 2.
— Jos., Chorist, Romanowstr. 19, W. 3.
Dettloff, Amal., Wwe., Lehrerin, Mühlenstr. 23.
— A., Fabrikbmt., Rumpenhof. Str. 7.
— Adolf, Agent, Kalnezeemsche Str. 34.
— Aug., Hg., Newastr. 12, W. 8.
— E., Schndrn., Marienstr. 24.

Gummi-Artikel für landwirthschaftliche Maschinen, für Meiereien etc.
Gummi-Huf-Unterlagen, Equipagen-Gummi-Reifen.
Gummiwaaren-Fabrik „Russia"
Gebrüder Freysinger.

Kinder-Wagen, -Betten und -Velocipede.

Karl Grünberg, Matthäistr. № 54, im eigenen Hause. Telephon № 2402. **Die besten Gummireifen der Welt.**

— Emil, Klempnerwerkst., kl. Münzstr. 25.
— F., Buffetier, Marienstr. 50, W. 14.
— Friedr., Monteur, Marienstr. 144.
— K., Maler, Marienstr. 52.
— Karl, Kol.-Hdl., Laboratoriumstr. 21.
— Karl, Zimmermstr., Strelowstr. 5.
— Karol., Wwe., Essenhoffsche Str. 2.
— Kath., Lehrerin, Katholische Str. 24.
— L., Buffetier, Sprenkstr. 28, W. 9.
— Paul, Buchdr., Kalnezeemsche Str. 34.
— Rud., Gießer, Marienstr. 152.
— W., Frl., Scheunenstr. 16.
— Wilh., Amtsmalermstr., Inh. d. Firma Rud. Peterson, Königsstr. 27, W. 3.
— Wilh., Kontorbmt., Kalnezeem. Str. 34.

Heinr. Dettmann, 2. G., Optische W., Inh.: Anna Dettmann geb. Mladeck, Koll.-Prof.: F. Krauß u. Karl Petschke, Kaufstr. 4, ☎ 563.

Dettmann, A., Schuhm., Lagerstr. 61.

J. Deubner, 2. G., Buch- u. Kunsthdl., Inh.: Moritz Deubner, Kaufstr. 14, ☎ 1058.

Deubner, Alex., Sekr. des Waisengerichts, Todlebenboul. 6, W. 1, ☎ 2152.
— Henr., Wwe., Hsb., Romanowstr. 9.
— Karl, Dr. med., Dir. d. Stadtkrankenh., Spr. 4—5, Alexanderstr. 57.
— Moritz, Inh. d. Firma J. Deubner, Peter-Paulstr. 2.
— Pauline, Wwe., Gregorstr. 5, Q. 2.
— Malw., Hsbn., Scharrenstr. 6, W. 2.
— Rich., Herrenstr. 21, ☎ 911.
— Wilh., Stud., Nikolaistr. 24, W. 5.

Deuschkaln, Off., Töpfer, Kostrom. Str. 12
Deutch, Alex., Setzer, Moskauer Str. 121.

Graphische Kunst-Anstalt
F. Deutsch,
Inh: **Alex. Grosset.**
Marstallstrasse 1. Tel. 330.

Deutsch, A., Hg., Marienstr. 69, W. 2.
— Ch., Klempner, Romanowstr. 118.
— E., Hdlr., Moskauer Str. 76, W. 6.
— Gebr., Hülsenfabr. „Jakor," Elisabethstr. 24.
— Joh., Maurer, Laboratoriumstr. 21.
— Jul., Vers.-Insp., Theaterboul. 3.
— Karl, Kellner, Romanowstr. 61, W. 11.
— Karl Theod., Rentn., Hsb., Säulenstr. 88, W. 2.
— Kyrill, Schlosser, Färberstr. 2, W. 4.
— Leiber, Klempner, Revaler Str. 69.
— M., Hdlr., Moskauer Str. 19.
— Meier, Buchhltr., Revaler Str. 40.
— Otto, Kesselschm., Alexanderstr. 134.
— **P., Hausverw., Olivenstr. 1, W. 15.**
— R., Tischlerei, Elisabethstr. 18.
— S., Mützenm., Sprenkstr. 46, W. 14.
— Salm., ebr. Lehrer, Eliasstr. 23, Q. 5.
— Sch., Bäcker, Revaler Str. 40, W. 12.

Deutsch-Hochmann, Soph., Zahnarzt, Zahnkrankenempfang von 10—1 u. 4—6, Suworowstr. 20, W. 1.
Deutscher Frauenbund, Sprechstelle Weberstr. 9, W. 4.
Deutsches Konsulat, Bremerstr. 9. Tel. 555.
Deutschmann. Sieh auch Deitschmann.
Deutschmann, Alex., Schlosser, Matthäistr. 52a, W. 5.
— Andr., Privat., Suworowstr. 77, W. 13.
— D., Maurer, Matthäistr. 52a, W. 5.
— Heinr., Hsb., Windauerstr. 13.
— Joh., Dw., Oskarstr. 1, W. 32.
— Joh., Zimm., Hilfsstr. 13, W. 4.
— Mart., Schlosser, kl. Mosk. Str. 18.

Dewalden, A. L., Bahnbmt., Säulenstr. 56
Dewel, N. F., WSR, Korps-Arzt, Mühlenstr. 58, W. 4.
Dewelis, Kr., Tschlr., Wolmarsche Str. 39.

Bautechnisches Bureau
H. R. Dewendrus,
Theaterstr. 3.
Uebernimmt die Anfertigung von Bauplänen und Kostenanschlägen (in kürzester Zeit), die gesetzliche Bauleitung und Ausführung aller Art neuer Bauarbeiten, sowie Neubauten u. Remonten.

Dewendrus, Emil, Techn., Schlock. Str. 3
— H. R., Bautechn., Theaterstr. 3, W. 5.

Deweritz, Dav., Holzhdlr., Gogolstr. 5.
Dewjatnikow, Afon., Hdlr., Matthäistr. 59.
— H., Hdlr., Moskauer Str. 78, W. 14.
— Mich., Hdlr., Bergstr. 52, W. 10.
Dewig, Pet., Hsb., Schreyenbusch 2, 35.
Dewutschkin, Jak., Dw., Pokrowstr. 21.
Diakonissen-Anstalt, Charlottenstr. 9. Sieh Register Seite 2.
Diakonow, Feod., Diakon, Friedensstr. 13.
— A. S., erbl. Ehrenb., Revieraufseher, Jaroslawsche Str. 14, W. 5.
— Steph., Kontorbmt., Gertrudstr. 62.
Djakow, Pet., Schaffn., Romanowstr. 107.
— Pet., Zugf., kl. Palissadenstr. 23.
Diamant, W., Wwe., Parkstr. 1a, W. 16.
Diamantstein, S., Kfm., Pauluccistr. 5.
Diamantstern, L., Kfm., Herrenstr. 25.
Diamenthyszko, W., Hg., Kurmanowstr. 24.
„Diana", Rig. Metallfabr., sieh Matl. Reisser, Helenenstr. 1, ☎ 1530.
Djatschek, W., Wächter, Nikolaistr., Reichsbankgebäude, W. 28.
Djatschenkow, Serg., Mech., Mosk. Str. 253
Djätzkow, Wass., Hg., kl. Eichenstr. 2.
— Alex., Dreher, Duntenhof. Str. 7.
Dibin, Joh., Masch., kl. Ballaststr. 2.
Dibranz, Karl, Schlosser, Kalnez. Str. 95.
Dichmann, Hugo, Geschäftsf. d. Stadt-Sparkasse, Ritterstr. 61.
— Magd., geb. Wiessner, Wwe., Romanowstr. 9, W. 4.
Dichner, Rud., Setzer, Gertrudstr. 85, W. 8.
Dicht, Eug. Wilh., Oberst a. D., Revaler Str. 15, W. 1.
Dick, sieh auch Dik.
Dickmann, sieh auch Dikmann.
— Abr., Hg., Hospitalstr. 47, W. 12.
— Aug., Fabrikbmt., Marienstr. 56.
— Greine, Hg., Sadownikowstr. 24, W. 7.
— Herm., Kfm., Marienstr. 1, W. 4.
— Karl, Exped., Steinstr. 2, W. 13.
— Liebe, Wwe., Hospitalstr. 47, W. 13.
— Sam., Holzhdlr., Eliasstr. 7, W. 4.
Dickner, Rud., Drucker, Maurerstr. 4, W. 4.
Dicks, Ad., Tschlr., Bachstr. 4, W. 4.
Dickscheit, L., Wwe., Pauluccistr. 8, W. 19.
Dickstein, M., Stud., Alexanderstr. 147a.
Dides, E., Maler, Unionstr. 6, W. 2.
Didrichsohn, Mart., Wächter, Romanowstr. 71.

Didrikil, G., Revisor, Schützenstr. 5, Q.
Didsche, Krist., Gärtner, Karolinenstr.
Didschegalewitsch, Jak., Maurer, kl. Palissadenstr. 10, W. 24.
Diebold, Friedr., Prok. der A.-G. Rig. Papierfabriken, Alexanderstr. 36, W.
Dieckert, Jul., Hg., Felliner Str. 2, W.
Dieckmann, Elmar, Kontorbmt., Dünamündesche Str. 4.
— Jan, Privat., Dünamünd. Str. 4.
Dieder, Hans, Setzer, Kandauer Str.
Diedrichsen, Walter, Apoth.-Geh., Kalkstr. 26.
— Wilh., Wwe., Matthäistr. 20, W.
Diedrich. Sieh auch Dietrich u. Dittrich.
Diedrich, Heinr., Hsb., Salwensche Str.
— Ant., Drechsler, Seifenstr. 3.
— Karl, Schndr., Färberstr. 20, W.
— Liesa, Wwe., Alexanderstr. 178.
— Peter, Sprenkstr. 25, W. 1.
— Malw., Wwe., Scharrenstr. 21, W.
Diedrichsen, Joh., Säulenstr. 102, W.
Diedrichsohn, Ans, Zuschi., Schreyenb. 6,
— D., Hsb., Moskauer Str. 197.
— Th., Bureaubmt., Dorotheenstr. 5a.
Diedrichson, Karol., Hsb., Salwensche Str. 90.
— Ernst, Buchb., Windstr. 23.
— Ottilie, Wwe., Laubstr. 3b.
Diedunik, Wlad. Andr., KS, Gouvern.-Architekt, Sandstr. 10.
Diehl, Alb. A., Ing., Gertrudstr. 12.
Dick, K., Schuhm., Bienenstr. 9.
— Jak., Dreher, Wolmarsche Str. 30.
Dickert, Jul., Bmt., Felliner Str. 2.
Diekmann, E., Hdlr., Mühlenstr. 62.
— R., Bahnbmt., Mühlenstr. 49, W.
Dielit, Wass., Bahnbmt., Schreyenb. 1,
Dienstmann, Alb., SR, Chef d. Teleg.-Kontors, Theaterboul. 15.
Diesenberg, E., Amts-Klempner-Meister, Pferdestr. 10, W. 1.
Dießner, Hugo Alb., Buchhltr., Gertrudstr. 42, W. 10.
— A., Wwe., Marienstr. 29, W. 20.
— Karl Alb., Buchhltr., Säulenstr. 61.

J. Dieterich, 1. G., Agentur u. Komm., Inh.: Julie Henriette Dieterich, Prok. Reinh. Dieterich, kl. Neustr. ☎ 278.

Dieterich, Jul., Inh. der Firma J. Dieterich, Pauluccistr. 8, W. 5.
— Reinh., Prok. der Firma J. Dieterich, Pauluccistr. 8, W. 5.
Dietl, Joh., Dreher, Revaler Str. 31.
Dietrich. Sieh auch Diedrich u. Dittrich.
— A. u. O., Frl., Kirchenstr. 32, W.
— Alex., Brunnenb., Revaler Str. 59.
— J., Dr. med., Todlebenboul. 10. Spr. 10—12, ☎ 2950.
— Kath., geb. Pohl, Wwe., Waldstr. 4a.
— Lucie u. Marie, Frl., 2. Weidenb. 1
— Marie u. Aug., Frl., Mosk. Str. 2
— Math., Pension, Suworowstr. 4, W. 1
Dietsch, Benj., Techn. Dir. u. Prok. d. Firma Gebr. Dubois, Aahoffsche Str.
— Krisch, Auff., Matthäistr. 11.
Dietz, Joh., Hdlr., Kostromasche Str.
— Jw., Kol.-Hdl., Matthäistr. 125, W.
Dietze, J., Schlosser, Pernauer Str. 1
Dietzmann, Jan, Böttcher, Weißenh. Str.
— Andr., Hsb., Dünamünd. Str. 38.
— Jan, Milchhdl., Sandstr. 36.
— Jur., Holzwr., Malerstr. 5, W. 4.
Diezmann, Ad., Maurer, Sternstr. 8.
— E., Buchhdl. u. Leihbibl., Sandstr. 1
☎ 3012.

Fabrik Rigaer Spielwaaren. **Vierecke & Leutke.** Fabrik: Mitauer Chaussée 9 Niederlage Theaterstr. 11

— Ernst, Inh. ob. Buchhdlg., Antonienstr. 9, W. 11.
— Gebh., Hdlr., Kalnezeemsche Str. 129.
— Ilse, Wwe., Revalerstr. 82, Q. 16.
— K., Holzhdlr., Marienstr. 127b.
— Krisch, Holzhdlr., Marienstr. 134.
Dihke, Emil, Tschlr., Feldstr. 11, W. 14.
— Wilh., Schlosser, Feldstr. 11, W. 14.
B. Dihrik & Co., 2. G., Typografie, Inh.: Arvid Berg, A. Ballod, R. Sakkit, Chr. Kalning's Erben, B. Dihrik's Erben, Todlebenboulevard 2, ☎ 660. Druckerei und Expedition: Suworowstr. 7, ☎ 3051.
Dihrik, Ans, Zimmerm., Wolmar. Str. 8.
— Jan, Hsb., Moritzstr. 13.
— Joh., Geschäftsf., Todlebenboul. 2.
Dihrin, Amand., Former, Wolgund. Str. 36
Dihring, Alex., Hg., 2. Weidendamm 1.
— Ernst, Schuhm., 2. Weidendamm 1.
Diginsky, Dim. P., Kapt., Säulenstr. 49.
Digris, Paul, Dw., Krugstr. 1.
Dik, Ernst, Tschlr., Treydensche Str. 5.
Dikas, Anna, Wäsch., Pernauer Str. 23.
Dikinis, Ant., Strb.-Sch., Revalerstr. 41.
Diklmann. Sieh auch Dickmann.
— Andr., Rentn., Marienstr. 56, W. 2.
— Marie u. Jette, Frl., Baumstr. 3.
— Pet., Hsb., Matthäistr. 90, Q. 3.
Diktowitsch, Franz, Zim., Erlenstr. 6.
Dil, Dick., Holzwr., Zaunstr. 1, W. 16.
Dilbat, Ida, Hebamme, Mitauer Ch. 25.
Dilberg, Charl., Rentn., Wenden. Str. 34.
— Jan, Maurer, Dorotheenstr. 19, W. 11.
Dilbit, Ant., Feilenh., kl. Vegesacksh. 11.
Dilderath, F., Weinküfer, Matthäistr. 67.
— K., Hebamme, Matthäistr. 67.
Dilger, B. Orgelbauer, Klavierstimmer, Theaterstr. 4, Q. 4.
— Leo u. Har., Instr.-M., Alexanderstr. 81.
Dille, Joh., Bmt., Suworowstr. 100.
— Otto, Former, Schreyenbusch 1, 8.
— Wold., Maler, Sprenkstr. 33, W. 14.
Dillig, Auguste, Kassir., Neustr. 20.
Dilnau, Karl, Fleischer, Petersb. Ch. 135.
Diman, Pet., Wagenb., Marienstr. 142.
Dimant, Bernh., Schmied, Matthäistr. 70.
— Joh., Masch., Wendensche Str. 37.
— Kas., Korkenschn., Strejowstr. 5, W. 5.
— M., Thronfolgerboul. 9, W. 4.
Dimbe, Joh., Schmied, Torgelsche Str. 10.
Dimde, Mich., Schndr., Poststr. 5, W. 8.
— Th., Tischlerwerkst., Alexanderstr. 50.
Dimdin, Ant., Bmt., Laboratoriumstr. 7.
— Reinh., Wächter, Schmiedestr. 33, W. 26.
H. D. Dimentstein, 2. G., Heringe, Inh.: Hirsch Dimentstein, Poststr. 6, ☎ 1912.
Dimentstein, Hirsch, Inh. der Firma H. D. Dimentstein, Smolensker Str. 4.
— Isak, Hdlr., Eliasstr. 10, W. 1.
Dimin, Jul., Schmiedewerkst., Alexanderstr. 143.
Dimitriewsky, Ed., Rentn., Alexanderstr. 26.
Dimitrijew, sieh auch Dmitrijew.
— Alex., Bäcker, Dünaburger Str. 32.
— Jef., Schndr., Twersche Str. 1, W. 3.
— Jewd., Tschlr., Lubahnsche Str. 15.
— M., Gemüsehdl., Dünaburger Str. 10.
Dimitris, E., Tschlr.-Mstr., Romanowstr. 17, W. 19.
Dimme, Joh., Weber, Selberg. Str. 10.
Dimmert, Iw., Hdlr., Dachsstr. 2.
Dimowitsch, Ant., Töpfer, Fuhrmannsstr. 19a.
Dimperan, Iw., Bmt., Kreßlerstr. 1, W. 8.
Dimsa, M., Privat., Marienstr. 8, W. 6.
Dimschewsky, Elis., Wwe., Pet. Ch. 21.

Dimschitz, Mend., Holzhdlr., Apothekerstr. 40
Dimse, Adolf, Hg., Irmlausche Str. 25.
— Alex., **Bauuntern., Irmlausche Str. 25.**
— Anna, **Schndrn., Hospitalstr. 3, W. 18.**
— D., Tschlr., Segelstr. 25.
— Elisab., Wwe., Thronfolgerboul. 5.
— Jan, Fleischer, Helenenstr. 6, W. 23.
— Jan, Stauer, Windstr. 34.
— **Joh., Masch.**, Glockenstr. 7, W. 8.
— Karl, Hsb., Bauuntern., Irml. Str. 25.
Dimusenko, Iw., Schaffner, Säulenstr. 115.
Dinberg, A. K., Verw. der Zentral-Stat. Riga I, Matthäistr. 50.
— Aug., Bmt., Wolmarsche Str. 49, W. 36
— Kasp., Tschlr., Matthäistr. 50, W. 10.
Dinbir, J., Kesselschm., Sprenkstr. 46.
— Joh., Fuhrm.-W., Marienstr. 102.
— Jak., Sortirer, Teichstr. 2, W. 3.
— Mart., Fuhrm., Ritterstr. 107, W. 10.
— Math., Wwe., Revaler Str. 75, W. 10.
— Mik., Zuschl., Laboratoriumstr. 16.
Dindon, Jak., Zim., Katholische Str. 13.
— Joh., Hsb., Weißenhofsche Str. 4.
Dindsin, Minna, Schndrn., Säulenstr. 44.
Dineiko, Iw., Zim., Brückenstr. 3a, W. 19.
Dinewitsch, Boleslaw, Schlosser, Segelstr. 9.
Dinewitz, Jos., Hsb., Dachsstr. 1.
Dingulding, Ed., Schndr., Schulenstr. 25.
Dinissow, Wass., Tschlr., Bausk. Str. 17.
B. Dinkin, 2. G., Getreide, Inh.: Benzin Dinkin, Kurmanowstr. 20b, ☎ 1942.
Dinkin, B., Inh. dieser Firma, Kurmanowstr. 20b, W. 2.
— H., Hg., Elisabethstr. 24, W. 3.
Dintschausky, Mik., Schmied, Suworowstr. 91.
Diotas, Alex., Uhrm., Revaler Str. 63.
Dipner, Karl, Ladendiener, Schmiedestr. 28
Dipp-Tenno, Ant., Dw., Dampfstr. 68.
Dippan, Alfr., Diener, Rumpenh. Str. 2.
— J., Maler, Matthäistr. 67, W. 32.
Dippmann, Arni, Bmt., Mittelstr. 3.
Dirba, K., Schndr., Gertrudstr. 23.
Dirbach, Rob., Hsb., Wolgund. Str. 82.
Dirdo, Matth., Maurer, Dorotheenstr. 15.
Direzahn, Mart., Maurer, Abaush. Str. 5.
Diringshoff, A., Exped., Taubenstr. 1.
— Marie, Hg., Dünamünd. Str. 18g.
v. Dirmont, Elsr., Wwe., Alexanderstr. 50.
Dirmunt, Jos., Monopol-Bmt., Theresenstr. 10, W. 10.
Dirnis, Pet., Fuhrm., Wasserstr. 25.
Dirschowsky, Fr., Hsb., Marienstr. 94.
Dirso, Pet., Schlosser, Torgelsche Str. 10.
Disch, Adeline, Schndrn., Säulenstr. 114.
Dischekatsch, Jur., Dw., Wolgundsche Str. 15a, W. 5.
Dischermann, D., Schuhw.-Hdl., Sadownikowstr. 15.
Dischkat, Rud., Schlosser, Elisabethstr. 103.
Dischkatsch, Grete, Wwe., Dorotheenstr. 1.
— Karl, Weber, kl. Lagerstr. 8.
— Minna, Wwe., Weber, kl. Lagerstr. 8.
Dischkatz, Alex., Schuhm., kl. Goldingerstr. 8.
— Jur., Maurer, Windauer Str. 23.
— Rob., Maurer, Schlocksche Str. 10.
Dischler, A., Pappd., Matthäistr. 67.
— Ernst, Brothdl., Gertrudstr. 24.
— Fr., Elektrotechn., Alexisstr. 8, W. 2.
— Fritz, Dreher, Grotenstr. 8.
— Fritz, Lampenw., Werrosche Str. 6.
— Georg, Sargmag., Most .Str. 112.
— J., Kol.-Hdl., Kalkofenstr. 26.
— J., Tischler-Mstr., Petersb. Ch. 9.
— Jak., Tschlr., Suworowstr. 120, W. 14.
— Jan, Müller, Katharinendamm 6.
— Jan, Diener, Grotenstr. 8.
— Th., Schiffskapt., Ritterstr. 63, W. 3.

Dischmann, Aug., Masch., Bärenstr. 3.
— Jan, Zimmerm., Adlerstr. 12.
— Krisch, Konditor, Kandauer Str. 21.
— Wilh., Vorarb., Bärenstr. 3.
Dischur, M., Zimmerm., Matthäistr. 87.
Disentschik, Sal., Hg., Smolensk. Str. 3.
Disin, E., Frau, Marienstr. 52.
Dismuß, Thekla, Auswärt., Alexanderstr. 78.
Dison, Schmerl, Getreidehdlr., Moskauer Str. 42.
Ditsche-Pohl, Darte, Wwe., Ritterstr. 66.
Ditterle, Ludw. B., Gen.-Bevollmächt. d. röm.-kath. Gemeinde, Projektierte Str. 3 (Seifenberg).
Dittkowsky, Jak., Heizer, Torfstr. 12.
— Oss., Zimmerm., Suworowstr. 109.
Dittmann, Elis., Putzm., Kathol. Str. 56.
— Karl, Nietenmstr., Trinitatisstr. 32.
v. Dittmar, Alex., Hg., Schulenstr. 25.
— Amalie, Frau, Schulenstr. 4, W. 2.
Dittmer, E. J., Goldschm., kl. Kandauer Str. 4.
— Karol., Hausverw., kl. Kandauerstr. 4.
Dittrich. Sieh auch Diedrich u. Dietrich.
— Val., Wwe., Industriestr. 10, Q. 3.
Djukanow, J. P., Bahnbmt., Sprenkstr. 29.
Diwalt, Karl, Zimm., Dünamünd. Str. 66.
Dlin, Iz., Schndr., Palissadenstr. 32.
Dmitrijew, sieh auch Dimitrijew.
— Alex., Schndrn., Dorpater Str. 68.
— D., Tschlr., Palissadenstr. 18, W. 1.
— D., Hdlr., Moskauer Str. 8, W. 1.
— Iw., Heizer, Sprenkstr. 36, W. 6.
— Iw., Hsb., Geschäftsf. d. Firma J. J. Ossipow, Dir. d. 3 Ges. gegens. Cred. Herrenstr. 26, Q. 4.
— Iw. Dmitr., Artellschtsch., Säulenstr. 84
— Matw., Telegr.-Bmt., Talstr. 6, W. 4.
— Pet. Serg., Oberstleutn., Milit.-Topogr., Romanowstr. 63, W. 4.
Dmochowsky, Heinr. Kas., General-Major, Brigade-Kommandeur d. Grenzwache, Elisabethstr. 10a, W. 3.
— W., Schaffner, Schreyenbusch 1, 25.
Dmowkin, J., Bäcker, Moskauer Str. 75.
Dmuchowsky, Alfr., Bankbmt., Lazarethstr. 5
— **Hippol., Geschäftsf., Lazarethstr. 5.**
Doanurow, Jewd., Frl., Suworowstr. 117.
Dobbert, Adolf, Inh .der Firma F. E. Meier & Co., Thronfolgerboul. 25.
— Dor., kl. Königsstr. 14, W. 5.
— L., Wwe., Conv. z. hl. Geist 11, W. 5.
— M., Frl., Küterstr. 4.
— P., Kfm., Alexanderstr. 49, Q. 7.
Dobel, Ernst, Dw., Altstadt 3, W. 14.
— Ernst, Maler, Gartenstr. 21.
— G., Hdlr., Mitauer Ch. 18, W. 9.
— Gert., Expreß, Altonaer Str. 34a.
— Jak., Schuhm., Zabelnsche Str. 1a.
— Karl G., Exped., Alexanderstr. 126.
— **P., Privat., Schiffsstr. 13, W. 2.**
— Pet., Oelpresser, Olivenstr. 3a, W. 6.
— Pet., Stauer, Muckenholm. Str. 15.
Dobelneek, Karl Kr.', Bahnbmt., Alexanderstr. 88, W. 3.
— M., Auss., Stintseestr. 7, W. 6.
Doberk, Friedr., Uhrm., Ritterstr. 12.
Dobin, Aug., Heizer, Bauskesche Str. 49.
— M., Wwe., Bauskesche Str. 54, W. 2.
Wold. Dobkewitz, 2. G., Kolonialw., Inh.: Jos. Wold. Dobkewitz, Brückenstr. 10, ☎ 899.
Dobkewitz, A., Getränke-Niederl., Alexanderstr. 74, ☎ 2710.
— E., Schndr., Mühlenstr. 63.

H. F. Hassel, Marstallstr. 24. Treibriemen.
Lieferungsgeschäft für Maschinen und Technische Bedarfsartikel.
Telephon 269.

Amerikanisches, ENGLISCHES, Eigenes Fabrikat
Lawn-Tennis
für den Garten. PING-PONG für den Tisch.

Karl Grünberg, Matthäistr. № 54, im eigenen Hause. Telephon № 2402. Die besten Gummireifen der Welt.

— Joh. Wold., Inh. d. Firma Wold. Dobkewitz, Brückenstr. 12.
— Jos., Kfm., Säulenstr. 18, W. 1.
Dobolin, K., Wraker, Eliasstr. 12, W. 7.
Doboschinski, Iw. Kaetanow., Kapt., Suworowstr. 45.
Dobrajansky, Off., Stauer, Sadownikowstr. 17, W. 28.
Dobre, Pet., Modelltschlr., Bikkern. Str. 31.
Dobrejanow, Wlad., KReg., Zollbmt., Romanowstr. 59, W. 20.
Dobrjakow, W., Hg., Sünderstr. 20.
Dobrjansky, Alfons, Zollbes., kl. Bergstr. 25.
Dobrin, Iw., Zimmerm., Eugenienstr. 15.
— Sch., Klempner, Romanowstr. 123.
Dobris, Jan, Dreher, Katharinendamm 19.
— Joh., Former, Talstr. 7, W. 10.
— Pet., Masch., Dagdener Str. 2.
Dobritzki, Jan, Maurer, Baumstr. 3.
Dobrochotow, B. A., Dr. med., Militär-Arzt, Zitadelle 24.
Dobrodejew, P. J., GS, Reichsb.-Bmt., Nikolaistr. 72, W. 4.
Dobroi, Jegor, Dw., Gertrudstr. 99.
Dobromyslow, M., Mützenm., Scharrenstr. 25.
Dobronrawow, K. Log.', Oberstleutn.-Frau, Alexanderstr. 108, W. 15.
Dobroselski, K., Hebamme, Sprenkstr. 40.
— Konst., Hg., Sprenkstr. 40.
v. Dobroselsky, J., Schriftf. der Stadt-Handelsschule, Annenhofsche Str. 3.
Dobrosrakow, Mich., Stud., Schulenstr. 13
Dobrotworski, M., Diakon, Mosk. Str. 124
Dobrowolski, Off., Dw., Revaler Str. 59.
— S., Hg., Gertrudstr. 121, W. 26.
— St., Schlosser, Hospitalstr. 9, W. 7.
Dobrowolsky, Dmtr., Bahnbmt., Goldinger Str. 24.
— Joh., Zimm., Kalnezeemsche Str. 20.
Dobrshinski, W. J., Dr. med., Dorpater Str. 56, W. 2.
— Wilh. Wilh., vereid. Rechtsanw., Sandstr. 18, ☎ 3180.
Dobschewitz, Karol., Wwe., Nikolaistr. 47.
Dobschinski, Wera, Musiklehr., Friedensstr. 11.
Dobum, Friedr., Stauer, Schiffsstr. 28.
Dobunow, Pet., Schaffn., Palissadenstr. 19
Dochteneek, Elisa, Schndrn., Lagerstr. 47.
Dockmann, Wilh., Herrenstr. 21, W. 10.
Doctor, Karl Ed., Lehrer, Asylstr. 8.
Dodolin, Trof., Tschlr., Palissadenstr. 16.
Döbel, Marie, Wwe., Gertrudstr. 55.
Döbeli, L., Werkmeister, Walzwerkstr., Walzwerk.

Erich Doebler,
Newastr. 8. Tel. 2202.
Engros-Niederlage
Photographischer Bedarfsartikel
in- und ausländischer Herkunft.

Erich Doebler, 2. G., Handelsvermitt., Inh.: Erich Doebler, Newastr. 8, ☎ 2202.
Doebler, Emel., Frl., Friedensstr. 4.
— Erich, Inh. dieser Firma, Newastr. 8.
— Johanna, Hausverw., Friedensstr. 4.
— Karl, Klarirer, Säulenstr. 8, W. 7.
— Karol., Bmt.-Wwe., Säulenstr. 8.
— Matth., Bankbmt., Friedensstr. 4.

Alexander Döhring, 2. G., Fuhrgesch., Inh.: Alexander Döhring, Turgenjewstr. 16, ☎ 1798.
Döhring. Sieh auch Döring.
— Alex., Inh. dieser Firma, Turgenjewstr. 16, ☎ 1798.
Döllen, A., Dozent u. Kanzleichef am Polyt., Elisabethstr. 8, W. 5.
— Wilh. Friedr., vereid. Rechtsanw., Spr. 9—11 u. 4—5, Thronfolgerboul. 3, ☎ 1975.
— Wilh., Wwe., Charlottenstr. 64.
v. Doepp, M., Rentn., Elisabethstr. 11.
Doersling, A., Wwe., Suworowstr. 109.
Dörges, Karl, Werkmstr., Duntenh. Str. 34.
Döring. Sieh auch Döhring.
— A., Herrenstr. 13, W. 4.
— Ernst, Hg., Mühlenstr. 112, W. 3.
— Ernst, Hg., Romanowstr. 39.
Döring, G. A., Tapez.-Amtsmstr., Scharrenstr. 19.
— **Joh., Kesselschm., Friedensstr. 4, W. 14.**
— Karl, Hg., Marienstr. 84, W. 6.
— Karl, Schndr., Säulenstr. 30, W. 2.
— **Paul, Fabrikbmt., Säulenstr. 30, W. 2.**
— Wold., Exp., Romanowstr. 39, Q. 6.
Dörwit, Charl., Königsstr. 22, W. 2.
Doese, A., Schndrn., Gertrudstr. 26.
Doflein & Otto, 2. G., Masch., Inh.: Konst. Otto, Prok.: Victor Busch, Brauerstr. 2/4, ☎ 955.
Doflein, Frieda, geb. Munzinger, Kfms.-Wwe., Moskauer Str. 239.
Dohkis, Joh., Mech., Dorotheenstr. 11.
Dohler, H., Handarb.-Lehrerin, Alexanderstr. 28.
Dohmin, M., Kurzw.-Hdl., Marienstr. 8a.
— Pet., Hdlr., Gertrudstr. 69.
v. Dohnberg, Andr., KA, Bmt., Kirchhofsstr. 13, W. 2.
Dohnberg, Aug., Wwe., Säulenstr. 23.
— Gust., Kfm., Matthäistr. 49, W. 6.
— Karl, Vers.-Bmt., Säulenstr. 23, W. 1.
— Rud., Architekt, Säulenstr. 23, ☎ 1207.
Dohne, Alex., Fabrikbmt., Rodenburg. Str.
— Alex., Stauer, Kalkofenstr. 18.
— Fr., Lehrer, Rodenburgsche Str.
— Jndr., Zimmerm., Polotzker Str. 7.
— Iw., Steller, Polotzker Str. 7, W. 1.
Dohnin, M., Kfm., Newastr. 15, W. 12
Dohnis, Jahn, Schlosser, Gymnastikstr. 18a
Dohrandt, Anna, geb. Eck, Bmt.-Wwe., Kirchenstr. 19, W. 2.
— H., Bankbmt., Kirchenstr. 19, W. 2.
Eugen Dohrmann, 2. G., Hagensberger Apotheke: Inh.: Provisor Eug. Dohrmann, Dünamündesche **Str. 3**, ☎ 1271.
Dohrmann, Eug., Inh. d. Hagensb. Ap., Dünamündesche Str. 3.
Doka, J., Schmied, Pernauer Str. 19a.
Dokeneek, Erna, Kassir., Fockenh. Str. 14.
Dokter, Dav., Fuhrm., Rumpenhof. Str. 27
— Osk., Hg., Pauluccistr. 13.
Dokterow, Pans., Schuhm., Kathol. Str. 60
Doktor, Ed., Hdlr., Petersb. Ch. 131.
— Kath., Wwe., Artilleriestr. 19, W. 1.
Dolanski, Emilie, Fr., Elisabethstr. 67.
Dolbeschkin, E., Hdlr., Dünaburg. Str. 30.
Dolbischew, Marie, Frl., Dorotheenstr. 10.
Dolenko, A. W., TR, Ing.-Techn., Fabrikinsp. d. 2. Bez., Spr. Dienst. 6—8 Abds. u. Freit. 9—11 Vorm., Elisabethstr. 10a, W. 2, ☎ 577.
Dolhy, Pet., Tschlr., Suworowstr. 140.
Dolgalew, Joh., Wwe., Alexanderstr. 83.
Dolgich, P., geb. Baranow, Töchterschule, Wallstr. 30, Q. 3.
Dolgis, Dav., Gärtner, Hilfsstr. 14.

— Karl, Maurer, Hilfsstr. 14.
— L., Frau, Dorpater Str. 26, W.
Dolgitzer, K., Wraker, Kurmanowstr. 2
F. Dolgizer, 2. G., Stricke u. Matt Inh.: Faiwusch Dolgizer, Hdlg.: Sm lensker Str. 13.
Dolgizer, F., Inh. dieser Firma, Sm lensker Str. 13, W. 50.
— Benn., Klempner, Katholische Str.
— Schmul, Hdlr., Strusenstr. 1, W.
Dolgopolsky, Aron, Hg., Jesuskirchenstr.
— Abr., Holzhdlr., Jesuskirchenstr. 17.
— C., Holzhdl., Sadownikowstr. 4.
Stachij Jossifowitsch Dolgow, 2. G. Leder- und Treibriemenfabrik, Inh Stachij Jossifowitsch Dolgow, Pro Sijoi Zwetkow, Säulenstr. 89, ☎ 75
Dolgow, Ananij, Gerber, Witebskerstr.
— J., Maurer, Jakobstädt. Str. 21, W.
— Jewst. Antonow.', Kontorbmt., Mo kauer Str. 259.
— Stachij Jossifowitsch, Inh. dies. Firm Stadtverordn., Säulenstr. 89, W.
Doljanowsky, Thomas, Fuhrm., Ebelsh Str. 3.
Dolin, Leo, Dr., Dir. d. Zahnarztschul Krankenempf. v. 10—4. Kanzleistun 12—1. Marienstr. 2, ☎ 2646. En bindungsanstalt Suworowstr. 4, ☎ 264
Dolinski, Jos., Masch.Mstr., Windstr. 1
Doll, Karl, Feilenschm., Kalnez. Str. 4
Dolmatzki, Ign., Verw., Bauskesche Str. 4
— Julian, Hsb., Bausk. Str. 45.
Dolnin, Wulf, Schuhm., Mosk. Str. 10
Dolphy, Karl, Revisor, Popowstr. 3a.
Dolski, A. T., Schaffner, Dünab. Str. 4
Domänen-Verw., Balt., Mühlenstr. 8
☎ 1596. Sieh Register Seite 2.
Domann, K., Schlosser, Wenden. Str. 1
— Pet., Tschlr., Wolmarsche Str. 21.
Domarowsky, Karl, Hsb., Ballastd. 34.
— Marg., Hsbn., Wwe., Matrosenstr.
Domaschewitz, Bron., Dw., Fruchtstr. 1
Domaschewsky, Osk., Tschlr., Newastr.
Dombau-Verwaltung, Kanzl.: Neustr. 2 ☎ 2473.
Domberg, Nat., Wwe., Rumpenh. Str. 2
Dombris, Ant., Schutzm., Kalnez. Str. 9
v. Dombrowsky, Marie, KA-Wwe., Lager str. 15.
— Thekla, Priv.-Lehr., Lagerstr. 15.
August Dombrowsky, 1. G., Sägemühl Dampferbetrieb, Inh.: August Dom browsky u. Karl Plaht. Kontor: Schloß str. 18, ☎ 597. Sägemühle: Alt Mühlgraben, ☎ 598. 2. Weidendamm 25, ☎ 705.
Eduard K. Dombrowsky, 2. G., Holz Inhaber: Eduard Karls Sohn Dom browsky, Jungfernstr. 13, ☎ 2445.
F. Dombrowsky, 2. G., Möbel, Inh. Franz Joseph Dombrowsky, Elisabeth str. 87.
J. Dombrowsky, 1. G., Holz-Hdl. un Dampfsägemühle, Kommanditges., Bern hard Dombrowsky einz. offener Ges. Kontor: Jakobsstr. 20/22, ☎ 57 Dampfsägemühle: Moskauer Str. 148 ☎ 67.
Dombrowsky, Tschlr., Andreasstr. 3.
— A., Brothdl., Gertrudstr. 125, W. 13
— Alex., Hg., Dorpater Str. 52.
— Alex., Kfm., kl. Schwalbenstr. 3.
— Alex., Tschlr., Säulenstr. 30, W. 1
— Anna, Frl., Telegr.-Bmtn., Säulen str. 40, W. 25.
— Anna, Schndrn., Matthäistr. 90.
— Anna, Weberin, kl. Lagerstr. 45, W. 1

Fabrik Rigaer Spielwaaren. Vierecke & Leutke. Fabrik: Mitauer Chaussée 9. Niederlage Theaterstr. 11

— Anna, Wwe., Matthäistr. 111, Q. 6.
— Anna, Wwe., Sprenkstr. 43, W. 8.
— Anton, Hg., Steinstr. 22, Q. 6.
— Ant., Mützenm., Romanowstr. 75.
— Anufry, Gerber, Säulenstr. 89, W. 8.
— Aug., Mitinh. dieser Firma, kl. Schwalbenstr. 3, ☎ 870.
— B. J., Hsb., Jakobsstr. 20/22, ☎ 1520.
— Bron., Hsb., Kaugernsche Str. 10.
— Chr., Tschlr., kl. Moskauer Str. 3.
— D., Schlosser, Petersb. Ch. 23, Q. 4.
— Dav., Maschi., Mühlenstr. 3, W. 17.
— Dav., Wraker, Moskauer Str. 203.
— Ed., Telegr.-Bmt., Palissadenstr. 18.
— Ed. K., Inh. dieser Firma, Woronesher Str. 11, W. 2.
— Fritz, Hsb., Kartoffelstr. 2a.
— Fritz, Schiffszimmerm., Honigstr. 2/4.
— Friedr., Dw., Schulenstr. 25, W. 11.
— Georg, Schlosser, Marienstr. 74, Q. 11.
— Hans, Fuhrm., Plettenbergstr. 3.
— Hel., Wwe., kl. Altonaer Str. 26.
— J., Dw., Gertrudstr. 60, W. 8.
— J., Hsb., Asuppensche Str. 22.
— J., Maler, Alexanderstr. 45, W. 5.
— J., Maler, Schulenstr. 36, Q. 10.
— Jak., Hsb., Atgasenscher Weg 16.
— Jak., Hsb., Moskauer Str. 142b.
— Jak., Hsb., Smolensker Str. 2, Q. 1.
— Jak., Zimm., Matthäistr. 103, W. 59.
— Jan, Fuhrm., Moskauer Str. 12.
— Jan, Kettenschm., kl. Lagerstr. 45.
— Jahn, Maurer, Mitauer Ch. 37, Q. 4.
— Jan, Privat., Marienstr. 17, W. 21.
— Joh., Exped., Marienmühlenstr. 20.
— Joh., Kfm., kl. Schwalbenstr. 3.
— Joh. Georg, Maschinenb., Dampfstr. 98.
— Joh., Schmied, Säulenstr. 108, W. 17.
— Joh., Tschlr., Goldinger Str. 2.
— Joh., Tschlrmstr., Anglikan. Str. 3.
— Jos., Müller, Dorpater Str. 83, W. 21
— Jw., Hsb., Maschinenstr. 4.
— Jw., Priv., Bauskesche Str. 1.
— Jw. Fr.', Leutn., Alexanderstr. 147a
— Jw. Kaj., Schlosser, Invalidenstr. 6.
— Karl, Acc.-Bmt., Talsensche Str. 2b.
— Karl, Hsb., Woroneshsche Str. 11.
— Kas., Schlosser, Gerberstr. 9, W. 3.
— Kr., Kutscher, Dünaburger Str. 62.
— M., Wwe., Kaufstr. 1, Q. 4.
— Marie, Hsbn., Friedrichstr. 5.
— Marie, Hsb., Revaler Str. 13.
— Marie, Wwe., Färberstr. 14, W. 3.
— Mart., Fuhrm., Revaler Str. 12.
— Nat., Wwe., Katholische Str. 28.
— Nik., Bildh., Sadownikowstr. 37.
— O., Frau, Stadtbmtn., Brauerstr. 14.
— Pet., Ankern., Kischinewsche Str. 7.
— Pet., Böttcher, Windstr. 14, W. 6.
— Sam., Gärtner, Woronesher Str. 11.
— Sof., Frau, Thronfolgerboul. 7.
— Sof., Frl., Säulenstr. 86, W. 29.
— Th., Zuschl., Obststr. 12, W. 14.
— W., Schndr., Dorpater Str. 99, W. 15
— Wilh., Frl., Ballastdamm 52.
— Wilh., Tschlr., Lagerstr. 55.
Domeiko, Jw., Tschlr., Mosk. Str. 52.
Domela, Doroth., Wwe., Ernestinenstr. 15
— Jul., Wwe., Alexanderstr. 103, W. 7.
Domella, Ed., Feuerwehrm., 2. Weidendamm 31.
Domenik, Ant., Weichenst., Abaushofsche Str. 15.
Domeyko, Rom., Photogr., Sadownikowstr. 18, W. 30.
Domidow, Wlad., Schlosser, Mühlenstr. 26.
Domiko, L. P., Kolporteur, Artilleriestr. 40

Domitrewitsch, Nik., Bahnbmt., Sadownikowstr. 15.
Domker, W., Privat., Säulenstr. 105.
Domkewitz, K., Schuhw.-Hdl., Sprenkstr. 20
Dommer, K., Maurer, Unionstr. 8, W. 23
— Mart., Schuhm., Wendensche Str. 19.
Dommerstern, Marie, Pensionsvorst., Wwe., Marienstr. 13.
Domnick, Ad., Agent, Königsstr. 12, ☎ 1535.
Domnik, Joh., Frisiersalon, Kalnezeemsche Str. 68, Wohn.: Kalnezeemsche Str. 66.
Donack, Fr., jun., Amts-Bäckermstr., Gesch. u. Wohn.: Suworowstr. 37, Q. 1.
— G., sen., Hsb., Amts-Bäckermstr., Suworowstr. 37, Q. 6.
— Heinr., Suworowstr. 37, W. 6.
Donanowitsch, Nik., Schutzm., Smolensker Str. 10, W. 4.
Donarsky, Nik., Bahnbmt., Kurmanowstr. 24
Donat, Mart., Schloss., Goldingerstr. 10.
Donath, Ant., Schleifer, Seestr. 25.
— Ed., Bankbmt., Gertrudstr. 2, W. 10.
— Joh., Hsb., Talsensche Str. 15.
— Otto, Kontorbmt., Thronfolgerboul. 6.
Donau, Andr., Matrose, Schiffsstr. 25.
Donberg, Paul, Schiffskapt., Taubenstr. 26
Donchin, Jossel, Hg., Mosk. Str. 52.
— M., Getreidehdlr., Romanowstr. 118.
Done, Pet., Former, Schlocksche Str. 28a.
Donijach, Sam., Lehrer, kl. Newastr. 10.
Donilewsky, Alex., Ing., Kirchenstr. 35.
Donin, Andr., Vorarb., Peterholm. Str. 3
— Ed., Kfm., Wallstr. 30, W. 12.
Donn, Aron, Schndr., Säulenstr. 55.
— Bertha, Schndrn., Säulenstr. 55.

Hamburger Schirmfabrik J. Donner, vorm. Ch. Beljakow, 2. G., Inh.: Johannes Donner, Scheunenstr. 26.

Schirmfabrik „Victoria“, J. Donner, 2. G., Inh.: Joh. Donner, Scheunenstr. 5.

Donner, Charl., Hsbn., Neustr. 5, W. 1.
— Joh., Inh. obiger Schirmgeschäfte, Neustr. 5, W. 2.
— Wilh., Dr.-Wwe., Lagerstr. 33, Q. 4.
— Wold., GS, Lehrer, Lagerstr. 33.
Donnow, Hel., Wwe., Hsbn., Industriestr. 8, W. 3.
— Art., Stauer, Abaushofsche Str. 2.
Donskoi, Hirsch, Hdlr., Gogolstr. 19.
Dorbusch, Fritz, Weber, Kartoffelstr. 7b.
Dorsschmidt, Paul, Färber, Dünab. Str. 51.
Dorin, Alex., Bahnbmt., Kurmanowstr. 23
— Andr., Ger.-Diener, Schloßplatz 3.
— Konst., Diakon, Pauluccistr. 7, W. 14.
— Wulf, Schndr., Dünaburger Str. 62.
Dormann, Mar., Wwe., Konsulstr. 2.
Dorn, Alfr., Maler, Torfstr. 10, W. 11.
— Joh., Tschlr., Asylstr. 1, W. 1.
— Jur., Fuhrm., Karolinenstr. 42, W. 13.
— Mart., Fuhrm., Karolinenstr. 42.
Dorneth, Rob., Fabrikdir., Kalnez. Str. 12
Dornheim, Nik., Ing., Mühlenstr. 4.
Dorofejew, Jeg., Schaffner, Jakobstädtische Str. 31, W. 12.
Dorogoi, G., Wraker, Romanowstr. 123.
Dorogow, Jr., Schmied, Witebsker Str. 15.
Doroguschi, Pet., Zollbes., Schloßstr. 18.
Doronin, Nad., Kassir., Suworowstr. 58.
Doroschenkow, H., Frl., Gertrudstr. 64.
Doroschin, Theod., Glasm., Emmastr. 25.
Doroschko, A., Kolporteur, Sprenkstr. 23.
— W., Fabr.-Bmt., Mühlgrab. Str. 7.
Dorsprung, Zeliso Wlad.', HR, Telegr.-Bmt., Kalnezeemsche Str. 26, W. 2.
Dorster, Andr., Sortierer, Schreyenb. 2, 21
— G., Schlosser, Säulenstr. 115, W. 26.

— Joh., Tschlr., Matthäistr. 103, W. 63.
— Jul., Fleischer, Vogelstr. 25.
— Theod., Hsb., Aeltester d. St. Johannis-Gilde, Kalkstr. 12, W. 8.
Dorul, Off., Schloss., Palissadenstr. 4.
Doschken, Kasp., Glasschl.-Mstr., Schlocksche Str. 35a.
Doschlin, Dora, Hsb., Wolgundsche Str. 38.
Doschutow, J., Kol.-Hdl., Gertrudstr. 105.
Dose, Sam., Damenschndr., Mühlenstr. 84.
Dosidaros, Grig., Schuldien., Jaroslawsche Str. 13.
Doss, Bruno Karl', Dr., SR, Prof. am Polytechnikum, Schulenstr. 13.
— Matth., Cand. jur., Rend. d. Kreditver. d. Hsb., Sekr. d. Diskontobank, Mühlenstr. 58.
Doster, Ed., Tschlr., Säulenstr. 98, W. 5.
Dotscha, M., Tschlr., Matthäistr. 90.
Dotschewsky, Leok., Wwe., Alexanderstr. 15
Douglas, Emilie, Vorst. d. Rig. Thierschutzver., Fuhrmannstr. 32.
v. Dowetko, A., Frl., Schndrn., Mühlenstr. 3, W. 1.
Dowgiallo, Karl, Hg., Bausk. Weg 4.
— Leont., Zugführer, Palissadenstr. 23.
Dowgird, J., Kanzleibmt., Gertrudstr. 62.
Dowiat, Ant., Schmied, Matthäistr. 68.
Dowjat, Jan, Zim., Revaler Str. 78.
Dowinorowitsch, Franz, Fuhrm., Kathol. Str. 26.
Dowkant, Ant., Schmied, Laboratoriumstr. 3, W. 1.
Downarowitsch, Dw., Thronf.-Boul. 31.
— Ferd., Dw., Jakobstädt. Str. 8, W. 3.
— Franz, Schuhm., Sadownikowstr. 15.
— Jos., Tapez., Marienstr. 68, W. 7.
Downer, Ottilie, Modistin, Dompl. 9.
Dowolno, Ign., Kellner, Sprenkstr. 67.
Dowskurd, Alex., Maler, Sternstr. 9.
— Alex., Wwe., Dorotheenstr. 25, W. 5.
— E., Hsb., Teichstr. 15
— Emilie, Schndrn., Dorotheenstr. 25.
Drabbe, Paul, Optiker, Gertrudstr. 2.
Drabkin, Mendel, Moskauer Str. 42.
— St., Kfm., Moskauer Str. 42, W. 3.
Drabolow, D., Bahnbed., kl. Palissadenstr. 6, W. 16.
Drabun, Jurri, Getreidehdl., Sadownikowstr. 17.
Drachenfels, C., Baronesse, Elisabethstr. 9a
— Ferd. Baron, Boniteur, Antonienstr. 9.
— Gertrude Baronesse, Antonienstr. 5.
— J. Baronin, Kaisergartenstr. 6a, W. 9
— Karl Baron, Antonienstr. 9, W. 3, ☎ 1504.
Drachenhauer, Anna, Frl., Schulenstr. 25.
Dragheim, Jul., Schlosser, Bachstr. 11.
— Karl, Bäckermstr., Brückenstr. 12.
— Wilh., Aeltesten-Wwe., Kaufstr. 8.
Dragnewitsch, J. J., KR, Dirigierender d. Kontrolhofs, Todlebenboul. 2, W. 17, ☎ 2561.
Dragon, Jur., Auss., Talstr. 18.
— M., Schlosser, Grenzstr. 36.
Dragun, F., Polizeibmt., Marienstr. 53.
— Reinh., Schmied, Sternstr. 11, W. 5.
Dragunas, Pet., Böttcher, Suworowstr. 80

Gebr. Dragunow, 2. G., Kolonialwaar., Inh.: Nikolai u. Iwan Dragunow, Mitauer Chaussee 15.

Dragunow, Jw., Mitinh. d. Firma Gebr. Dragunow, Mit. Ch. 15, W. 4.
— Nik., Mitinh. d. Firma Gebr. Dragunow, Mitauer Ch. 15, W. 4.
Draguz, Mart., Zimm., Revalerstr. 58.
Drahka, Jak., Masch., Brückenstr. 7.

Gummi-Artikel für landwirthschaftliche Maschinen, für Meiereien etc. **Gummi-Huf-Unterlagen,** Equipagen-Gummi-Reifen. **Gummiwaaren-Fabrik „Russia“ Gebrüder Freysinger.**

Krankenfahrstühle, Sportwagen, Turnapparate.

Karl Grünberg, Matthäistr. № 54, im eigenen Hause. Telephon № 2402. Die besten Gummireifen der Welt.

Drahke, Jak., Werkmstr., Alexanderstr. 146
— Tr., Wwe., Revaler Str. 79, Q. 3.
Drall, Alex., Fabrikbmt., Wenden. Str. 7.
— Liese, Wäsch., Pokrowstr. 20, W. 10.
Dramont, Kas., Wächter, 2. Weidend. 5.
Drapan, J., Schndr., Gertrudstr. 74.
— Joh., Schndrn., Kirchenstr. 5, W. 9.
— Paul, Expreß, Kaufstr. 10, W. 4.
Drapkin, Sim., Hg., Jesuskirchenstr. 21.
Drapscha, Mart., Gärtner, Augustenstr. 6.
Drapische, Wilh., Schndrn., Pernauerstr. 28.
Draude, Karl, Bmt. d. Messeramts, Säulenstr. 52, W. 23.
— Karl, Tschlr., Unionstr. 6, W. 3.
— Leonh., Portier, Romanowstr. 25.
Drauding, Jan, Hsb., Jutestr. 11.
— Jan, Hsb., Matthäistr. 127, W. 1.
— Joh., Wraker, Kojenholm. Str. 21.
— Kath., Hsb., Marienstr. 125, Q. 1.
— Pet., Hsb., Adselnsche Str. 9.
Draudsin, Friedr., Messerschm., Krebsstr. 23
— Georg, Dreher, Krebsstr. 23, W. 2.
— Georg, Elektrotechn., Krebsstr. 23.
— J., Tschlr., Tulasche Str. 7, W. 5.
— Jak., Hsb., Schreyenbusch 5, 15/17.
— Jak., Tschlr., Revaler Str. 58, W. 22.
— Jan, Bankdiener, Revaler Str. 85.
— Jan, Hsb., Seifenstr. 3, W. 1.
— Jur., Zimm., Marienstr. 102, W. 16.
— N., Mädchenschule, Gertrudstr. 22.
— N., Schulvorsteh., Dorpater Str. 41.
— O., Hg., Glockenstr. 7, W. 2.
— P., Maurer, Oskarstr. 17.
— Pet., Hsb., Adselsche Str. 9, W. 1.
— Pet., Priv., Seifenstr. 3.
Draule, K., Postbmt., Suworowstr. 28.
Drawandt, Anna, Leutn.-Frau, Alexanderstr. 128, W. 20.
Drawant, A., Priv., Mühlenstr. 82.
Draweneet, J., Tschlr., Säulenstr. 52.
— Mart., Schmied, Ritterstr. 72, W. 19.
— Wille, Hdlr., Sprenkstr. 25, W. 9.
Drawneek, Chr., Dw., Taubenstr. 41.
— D., Priv., Newastr. 27, W. 20.
— Ernst, Buchdr., Libauer Str. 1, W. 12.
— Fritz, Dreher, Versohnsche Str. 6.
— J., Fabrikbmt., Gertrudstr. 70.
— J., Privat, Gertrudstr. 70, W. 13.
— Jan, Ankern., Friedrichsstr. 7, W. 2.
— Jahn, Hsb., Birkenstr. 12.
— Joh., Kellner, Popowstr. 3a, W. 27.
— Karl, Dw., Schoonerstr. 3, W. 11.
— M., Hsb., Schaulensche Str. 4, Q. 1.
— Joh., Schlosser, Lagerstr. 60, W. 14.
Drebel, Aug., Fleischer, Moritzstr. 16.
Drechsler. Sieh auch Drexler.
— Anna, Opernf., Basteiboul. 9, W. 9.
— Anna, Wwe., Teichstr. 17, W. 5.
— J., Tschlr., Rumpenhoffsche Str. 2.
Dreger, Bertha, Frl., Lehrerin, Kalnezeem. Str. 25.
— Ludw., Bankbmt., Hsb., Windstr. 7.
— Rob., Drechsler, Apothekerstr. 27.
Drehbast, Joh., Tschlr., Falckenstr. 1.
Dreher, Friedr., Tschlr., Bienenstr. 11.
— Otto, Diener, Walzwerkstr., Walzwerk.
Drehwing. Sieh auch Drewing.
Drehwing, F., Glasm., Asylstr. 12.
— Karl, Ludw. u. Ad., Glasm., Schienenstr. 6.
Drei, Ans, Tschlr., Pionierstr. 7, W. 37.
Dreiberg, E., Bankdiener, Laubstr. 3.
— Herm., Schlosser, Gerberstr. 2.
— K., Diener, Jakobsstr. 2, W. 14.
Dreier, Paul, Lieferant, Marienstr. 99.
— Theod. Georg., Werkmstr., Elisabethstr. 89, W. 22.
— W., Korresp., Mühlenstr. 43, W. 8.

Dreiersdorff, Eug., Maler, Ritterstr. 93.
Dreika, Jan, Maurer, Matthäistr. 20.
— Joh., Hsb., Dondangensche Str. 2.
— Jul., Materialverw., Dondang. Str. 2.
— Marie, Verk., Romanowstr. 38, W. 3.
Dreike, Henr., Wwe., Alexanderstr. 156.
— Pet., Dw., Werrosche Str. 2, W. 6.
Dreimann, sieh auch Dreymann.
— A., Hdlr., Steinstr. 26, W. 14.
— Chr., Exped., Revaler Str. 60, W. 7.
— Ernst, Böttcher, Altgasensches Weg 15.
— Friedr., Schulvorst., Hamannstr. 2.
— Fritz, Schlosser, Salvensche Str. 56.
— J., Dw., Matthäistr. 47, W. 4.
— Jahn, Zimmerm., Gertrudstr. 102.
— Jak., Kutscher, Mühlenstr. 48, W. 23.
— Jndr., Dw., Artilleriestr. 19, W. 3.
— Jndr., Hsb., Pilgerstr. 10.
— Joh., Amts-Tischlermstr., Newastr. 10. ☎ 2924.
— Karl, Schreiber, Sandstr. 17, W. 8.
— Mang., Träger, Nordstr. 6, W. 5.
— Mart., Wächter, Nordstr. 6.
— P., Tschlr., Gertrudstr. 93, W. 18.
— Wilh., Hdlr., Goldinger Str. 3.
Dreisgul, Hensch, Zunahtm., Mosk. Str. 54
Dreisko, Paul., Schndrn., Peterholmstr. 19
Dreivogel, Ernst, Hsb., Schreiberstr. 1.
— Fr., Hsb., Bienenstr. 13, Q. 14.
Drema, Val., Färber, Suworowstr. 112.
Dremm, Pet., Bahnbmt., Schreyenb. 1, 28
Drenger, Heinr., Tschlr., Feldstr. 4, W. 11
Dresau, Fr., Schlosser, Pernauer Str. 19a
Drescher, Julie, Wwe., Romanowstr. 47.
Dreschert, Ed., Maurer, Dünam. Str. 64.
Dreschewizky, P. J., Bahnbmt., kl. Palissadenstr. 2a, W. 18.
Dreschmann, Aug., Zimm., Muckenholm. Str. 9.
Dresden, E., Wwe., Conv. z. hl. Gst. 11.
— Emilie, Wwe., Duntenhoffsche Str. 28.
Drese, Pauline, Privat, kl. Palissadenstr. 21
Dresk, Jan, Hsb., Sappeurstr. 1, W. 18.
Dresohn, Sim., Privat, Uferstr. 9.
Dresselt, Aug., Parketfabr., Ritterstr. 20.
Dresser, M., Schloss., Marienstr. 98.
Dressler, Charl., Wwe., kl. Lagerstr. 16.
— Edg., Vers.-Bmt., Säulenstr. 20, ☎ 204
— Eduard, Techn., Revaler Str. 40.
— Elise u. Hel., Frl., Todlebenboul. 10.
— Ferd., Schlosser, Revaler Str. 40.
— Fr. Alex., Vers.-Bmt., Lagerstr. 40.
— H. Fr., Mechan., Revaler Str. 40.
— Heinr., Mechan., Alexanderstr. 128.
— Joh., Kunstmaler, Revaler Str. 40.
— Joh., Schlosser, Revaler Str. 41.
— Kath., Hebamme, Dampfstr. 88, W. 2.
— R., Hausverw., Nikolaistr. 27, W. 9.
— Th. u. Fr., Böttcher, Pokrowstr. 23.
vom Dreusche, Karl u. Wilh., Fabr.-Bmt., Goldinger Str. 11.
Drewes, Pet., Musiker, Bäckereistr. 10.
Drewin, Jak., Diakon, Kalnez. Str. 32.
— Hugo, Vorarb., Meinhardstr., Heilshof.
Eugen Drewing, 2. G., Handelsverm., Inh.: Eugen Drewing, Küterstr. 12, ☎ 1808.
Drewing, A., Weber, Bausk. Str. 44.
— Alex., Schlosser, Hilfsstr. 12, W. 9.
— Alfr., Kontorbmt., Mühlenstr. 42, W. 3.
— Aug., Tschlr., Ritterstr. 89, W. 17.
— Boris, Diakon a. d. Himmelfahrtskirche, Friedensstr. 11.
— D., Sattler, Obststr. 2, W. 12.
— Elis., Wwe., Hsb., Bausk. Str. 44.
— Eug., Glasm., Asylstr. 32, W. 7.
— Eug., Inh. dieser Firma, Alexanderstr. 103, W. 8.

— F., Böttcher, Bauskesche Str. 44.
— Fr., Hg., Kirchenstr. 4a, W. 19.
— Hulda, Mstrn., Asylstr. 18, W. 17.
— J., Frl., Sprenkstr. 2, W. 20.
— Joh., Bmt., Felliner Str. 3a, W. 2.
— Jul., Tapez., Marthastr. 3, W. 3.
— Karl, Ankern., Kojenholm. Str. 8.
— Karl, Buchhltr., Marienstr. 46, W. 1.
— Karl, Glasm., Apothekerstr. 32.
— Karl, Tapez., Sternstr. 15, Q. 8.
— Karl, Töpfer, Laboratoriumstr. 2.
— Konst., Fabrikant, Alexanderstr. 94.
— Konst., Pension, Matthäistr. 18, W.
— Lilly, Kanzleibmtn., Duntenh. Str. 1
— Marie, Frl., Marthastr. 9, W. 1.
— Mart., Kassir., Ritterstr. 30, W.
— Mart., Schlosser, Schlocksche Str. 4
— Trine, Hsb., Augustenstr. 13.
— Uljan, Hsb., kl. Bärenstr. 5.
— Wilh., Schuhm., Revaler Str. 47.
Drewinsky, Mich., Dw., Münstereistr.
Drewitz, Bruno, Kontorbmt., Alexanderboul. 3, W. 11.
Drewnick, Berent, Privat, Romanowstr. 2
Drews, Alfr., Mitinh. d. Firmen: Louis Lundmann & Co. u. Krafft & Jenkel, Matthäistr. 21, ☎ 286.
— Karl, Schloss., Wendensche Str. 10.
— W., Frl., Antonienstr. 8, W. 8.
— Wera, Frl., Pauluccistr. 12, W. 1
Drexler. Sieh auch Drechsler.
— Elsa, Buchhltr., Dünamünd. Str. 1
— Friedr., Provisor, Dünamünd. Str. 1
Drey, Aug., Dw., Waffenstr. 6.
— J. Ed., Fabrikbmt., Ritterstr. 44, W.
Dreyberg, Joh., Lehrer, Brückenstr. 30.
— Joh., Schmied, Hospitalstr. 19, W. 1
— Mik., Masch., Pokrowstr. 24, W. 1
Dreyblatt, Karl, Schulenstr. 27a, W. 1
Dreyer, Anna, Wwe., Hsbn., Waggonstr. 9, W. 4.
— Berka, Mech., Mühlenstr. 157, W. 4
— Ed., Schlosser, Alexanderstr. 125.
— Ernst, Dw., Albertstr. 5, W. 15.
— Hugo, Riesingstr. 39, W. 11.
— J. K., Schuhm., Wolmarsche Str. 30
— Jan, Töpfer, Lubahnsche Str. 13.
— Joh., Schuhm., Matthäistr. 52, W. 3
— Karl, Gießer, Schreyenbusch 3, 18.
— Karl, Tschlr., Alexanderstr. 87.
— L., Hg., Mühlenstr. 115, W. 13.
— Pet., Glanzpl., Dorpater Str. 25.
— Sam., Kutscher, Lubahnsche Str. 13.
— Th., Sattler, Elisabethstr. 89, W. 22
— Wilh., Fabrikbmt., Mühlenstr. 43.
Dreyfeldt, Chr., Techn., Suworowstr. 83
— E., Fuhrm., Pokrowstr. 18, W. 44
Dreyling, S., Wwe., Romanowstr. 46.
Dreymann. Sieh auch Dreimann.
— Alex., Maler, Matthäistr. 80, W. 21
— Alide, geb. Greil, Wwe., Altstadt 15
— Anna, Wwe., Revaler Str. 57a.
— D., Kutscher, Säulenstr. 84, W. 20
— Ernst, Hdlr., Thronfolgerboul. 17.
— Friedr., Schiffskapt., kl. Altonaerstr. 5
— Fritz Blockm., Drechsl., Ballastd. 54
— Heinr., Schmiedemstr., Revalerstr. 76
— Jak., Hsb., kl. Bergstr. 32, W. 1.
— Jak., Schuhm., Säulenstr. 57, W. 18
— Jak., Schlosser, Karolinenstr. 23.
— Jak., Tschlr., Rumpenhoffsche Str. 7
— Jak. Jw., Hg., Mühlenstr. 18, W. 21
— Jan, Bauuntern., Marienstr. 104.
— Jan, Holzhdl., Säulenstr. 61.
— Jan, Maler, Frauenburger Str. 16.
— Jan, Schlosser, Zabelnsche Str. 4.
— Jndr., Vorarb., Alexanderstr. 109.
— Joh., Maler, Eugenienstr. 6.

Fabrik Rigaer Spielwaaren. Viercke & Leutke. Fabrik: Mitauer Chaussée 9. Niederlage Theaterstr. 11

— Jul., Wwe., Gertrudstr. 69, W. 9.
— K., Schmied, Gertrudstr. 125, W. 27.
— Karl, Exped., 2. Weidendamm 9.
— Karl, Maler, Unionstr. 4, W. 3.
— Karl, Tapez., Artilleriestr. 40, W. 80.
— Karl, Tschlr., Schlocksche Str. 79.
— Karl, Wächter, Kuckucksstr. 26.
— Marie, Frl., Alexanderstr. 94, W. 16.
— Mart., Fleischer, Hospitalstr. 39.
— Math., Kurzw.-Hdl., kl. Altonaerstr. 5.
— Pet., Hg., Bärenstr. 19.
— Pet., Kutscher, Sprenkstr. 62, W. 5.
— Pet., Maler, Ritterstr. 20, W. 15.
— Wold., Fleischer, Duntenh. Str. 5.
— Xenia, Milchhdlrn., Marienstr. 96.
Dreyvogel, Austra, Frl., Mühlenstr. 82.
Dreyzehner, Ed., Schlosser, Revalerstr. 9.
Dribbe, Dav., Vorarb., Pionierstr. 4.
— Ed., Schlosser, Pokrowstr. 10, W. 20.
— Ed., Schlosser, Industriestr. 8, W. 2.
— Pet., Hdlr., Schreyenbusch 2, 39.
— Pet., Mälzer, Suworowstr. 97, W. 19.
— Pet., Schuhw.-Hdl., Alexisstr. 11.
Dricis, Joh., Schmied, Gertrudstr. 29.
Drickmann, Theod., Hg., Muckenholmsche Str. 25, W. 8.
Dricksmann, J., Amtsbote, Kirchenstr. 4a.
Drigot, Stan., Telegr.-Bmt., Romanowstr. 114, W. 8.
Drigott, Vinc., Hsb., Konradstr. 12.
Drigut, Jos., Wächter, Apothekerstr. 26.
Drihse, N., Schndr., Grabenstr. 5, W. 7.
Drihsul, J., Schullehrer, Baumw.-Manuf., Strasdenhof.
Drikan, Fritz, Schaffn., Mühlenstr. 102.
Drike, Joh., Schndr., Gertrudstr. 22, W. 19
Drikne, Jul., Wäsch., Cementstr. 14.
Drikson, Aug., Tschlr., Alexanderstr. 144.
Drill, J., Dw., Dünamünd. Str. 36.
— Jurre, Fuhrm., Alexanderstr. 180.
Drippe, An., Wäsch., Hospitalstr. 31.
— Ed., Vorarb., Brückenstr. 9, W. 10.
Drischa, Jos., Fuhrm., Artilleriestr. 67.
Drischas, Oss., Hsb., Wolgund. Str. 68.
Drischo, O., Brodhdl., Palissadenstr. 23.
— Oss., Bahnbmt., Palissadenstr. 23.
Drishaus, Charles, Inh. der Firma Goldschmidt & Co., Dir. d. Rig. Börsenbank, Glied d. Börsen-Komit., Andreasstr. 6, W. 15, ☎ 2358.
Drismann, J., Mützenhdl., Marienstr. 13. u. Elisabethstr. 63.
Drobischewsky, Pet., Bahnbmt., Mühlenstr. 103, W. 17.
Drohne, Pet., Hsb., Grabenstr. 9, W. 5.
Drohnis, Karl, Hsb., Eisenbahnstr. 14.
Dromert, Karl, Schuhm., Grabenstr. 47.
Theodor Drommert, 2. G., Trakteur, Inh.: Theodor Drommert, Eliasstr. 2,
Drommert, Theod., Inh. dieser Firma, Moskauer Str. 3.
Dronseiko, A., Kol.-Hdl., Ritterstr. 75b.
— Vikt., Hausverw., Invalidenstr. 2.
Droresky, Sophie, Näht., Hospitalstr. 16.
Droschprat, Karl, Maurer, Schreyenb. 2, 8.
Drosdow, P. A., Akz.-Bmt., Antonienstr. 15
Drosdowsky, F., Schlosser, Aahof. Str. 4.
Drosgowsky, Iw., Tschlr., Jakobstädtische Str. 14, W. 8.
Droslowsky, Rob., Hg., Matthäistr. 41.
Droß, Oskar, Fabrikbmt., Bäckereistr. 10.
Droßmann, Am., Wwe., Alexanderstr. 78.
— Alwine, Wwe., Newastr. 5, W. 6.
— J., Steuerm., Bienenstr. 11.
Drost, Ant., Kachelmstr., Ehstenstr. 10.
Drozlowski, A., Kassir., Sprenkstr. 23a.
Drucke, Th., Buchhltr., Schreyenb. 1, 36.

Drucker, Alb., Hg., Thronf.-Boul. 4.
Drude, F., Rentner, Nikolaistr. 63, W. 2.
Drudse, Jak., Schlosser, Marenstr. 6.
— Joh., Schlosser, Marstr. 6, W. 4.
Drudsis, Pet., Posament., kl. Lagerstr. 26.
Hermann Drübin, 2. G., Felle, Inh.: Herm. Drübin, Herrenstr. 25, ☎ 1411.
Drübin, Herm., Inh. dieser Firma, Herrenstr. 25, W. 9.
Druja, Georg, Kutscher, Dorpater Str. 83.
— Wilh., Hg., Muckenholmsche Str. 35.
Drukis, Fritz, Stauer, Theringen. Str. 14.
— Jan, Tschlr., Zeltstr. 1.
Drukke, Fritz, Zimmerm., Ritterstr. 40.
— Karl, Tschlr., Dorotheenstr. 42.
— Pet., Schmied, Ritterstr. 91.
Drukstein, J. L., Schaffner, Schreyenbusch 1, 23.
Drulle, Joh., Schlosser, Matthäistr. 74.
Drumsgas, Wlad., Schuhm., Twersche Str. 7, W. 5.
Drunes, Ans, Schmied, Helenenstr. 16.
Drunes-Grundmann, Joh., Böttch., Abaushofsche Str. 15a, W. 3.
Druschjanski, Anna, Hdlr., Säulenstr. 76.
Druschka, Aug., Schmied, Revalerstr. 65.
Druschke, Mich., Auss., Hospitalstr. 12.
Druschko, Jak., Kol.-Hdl., Elisabethstr. 39
Druschkow, A., Wwe., Kalnezeem. Str. 95.
— Alex., Hdlr., Katholische Str. 31.
— Arkad., Bmt., Jaroslawsche Str. 55.
Drushinin, Andr. Grig., SR, Direktor d. Geistl. Schule, Suworowstr. 99.
Drushinsky, J., KA, Lehrer, Suworowstr. 36.
Drushkow, Alex., Bmt., Jaroslaw. Str. 55
— Jewdok., Hsb., Sadownikowstr. 16.
Drusin, Chaim, Schndr., Romanowstr. 155
Druska, Aug., Wärter, Ritterstr. 7.
— Jan, Expreß, Karlsstr. 7, W. 5.
Druß, Magd., Frl., Katholische Str. 33.
Drust, J., Mstr., Wendensche Str. 20.
Drutschas, J., Strb.-Schaffn., Treydensche Str. 5, W. 42.
Drutsche, Ant., Tschlr., Alexanderstr. 192.
Druwa, Fritz, Artellschtsch., Kreuzstr. 8.
— Gust., Tschlr., Pernauer Str. 5, W. 14
— L., Wwe., Pernauer Str. 5, W. 14.
Druwaskaln, Georg, Hausverw., Popowstr. 3a, W. 22.
Druwe, Jan, Expreß, Färberstr. 15.
— Marie, Wwe., Fruchtstr. 8.
Druweskaln, A., Hsb., Jrml. Str. 13.
— Jan, Hsb., Jurjewer Str. 2.
Druwin, Joh., Zimm., Matthäistr. 57.
Druwneek, Rud., Schuhm., Marienstr. 102.
Druzeik, Stan., Dw., Pauluccistr. 10.
Druzis, Ant., Bahnwächter, Hirtenstr. 1.
Dschan, Marie, Hdlrn., Palissadenstr. 27.
W. Dschengel, 2. G., Drogen, Inh.: Wilh. Dschengel, Kurische Str. 1.
Dschengel, Wilh., Inh. dieser Firma, Kurische Str. 1.
Dschinscha, Jan, Hdlr., Revaler Str. 72.
Dschugelis, D., Bmt., Elisabethstr. 24.
Dsedatais, Jan, Kesselschm., Mastenstr. 2.
— Ernst, Tschlr., Revaler Str. 82, W. 19.
— Joh., Former, Gartenstr. 11, W. 5.
Dsedrowitsch, Em., Frau, Palissadenstr. 10.
Dsedrowitz, Jos., Dw., Herrenstr. 10.
Dseedre, Theod., Hg., Alexanderstr. 135.
Dsegus, Dor., Kontorbmtn., Pauluccistr. 9.
— J., Dw., Pauluccistr. 9, W. 17.
Dselakowski, Stan., Walzer, Waisenstr. 14.
Dsels, Nat., Bandweb., Windauer Str. 23a
Dselsing, Jak., Kol.-Hdl., Matthäistr. 63.
Dselsit, Joh., Hsb., Bauuntern., Marienstr. 102, W. 7.

— Joh., Musiker, Revaler Str. 2, W. 2.
— Jurre, Krankenpfl., Taubenstr. 37.
Dselskalei, Andr., Hol.-Hdl., Revalerstr. 36.
— Fritz, Maurer, Theringensche Str. 39.
— Kasp., Schuhm., Dünamünd. Str. 4.
Dselskallei, Amalie, Wwe., Tempelstr. 8.
— Karl, Schlosser, Alexanderstr. 182.
Dselskaln, G., Maurer, Segelstr. 2.
— Karl, Hsb., Mosk. Str. 289.
— M., Fleischer, Moskauer Str. 182.
— M. u. Th., Schlosser, Dünab. Str. 26.
— Mich., Wraker, Witebsker Str. 22.
— Pet., Kol.-Hdl., Kischinewsche Str. 7.
— W., Heizer, Dünaburger Str. 58.
Dselting, Jak., Schmied, Färberstr. 2.
— Joh., Hausauss., 1. Weidendamm 1.
Dsenn, Joh., Omnibusuntern., Pet. Ch. 110
— Iw., Tschlr., Dünaburger Str. 47.
— M., Bäcker, Petersb. Ch. 28, W. 5.
Dsenne, Gust., Fuhrm., Revaler Str. 12.
— Herm., Ing. chem., Alexisstr. 8, W. 4.
— Indr., Dw., Adlerstr. 20, W. 13.
— Joh., Schuhm., Maurerstr. 5, W. 21.
— Pet., Schmied, Ritterstr. 77, W. 42.
— Pet., Schuhm., Edwahlensche Str. 2.
— Selma, Kass., Revaler Str. 23.
Dsennin, T., Hdlrn., Hospitalstr. 11.
Dsennis & Sneedse, 2. G., Tabak u. Galanteriewaren, Inh.: Fritz Sneedse, Sandstr. 5, ☎ 1362.
P. Dsennis, 2. G., Trakteur, Inh.: Peter Dsennis, Brückenstr. 2.
Dsennis, Andr., Tschlr., Revaler Str. 68.
— Andr., Maurer, Helenenstr. 4, W. 17.
— Ans, Hdlr., Alexanderstr. 98, W. 9.
— Aug., Färber, Pokrowstr. 22, W. 5.
— Dav., Maler, Färberstr. 23, W. 6.
— Fritz, Schmied, Säulenstr. 111, W. 4.
— Helene, geb. Jakobson, Wwe., Neustr. 25, W. 12.
— J., Kol.-Hdl., Bienenstr. 7.
— J., Schndr., Mühlenstr. 20, W. 22.
— Jak., Hdlr., Bienenstr. 5, W. 12.
— Jak., Kistenm., Duntenhof. Str. 50.
— Jak., Walzer, Duntenhofsche Str. 44.
— Jahn, Hsb., Hdlr., Bärenstr. 14, Q. 1.
— Joh., Hdlr., Industriestr. 11, W. 4.
— Karl, Glaser, Hospitalstr. 31.
— Krist., Hdlrn., Witebsker Str. 21.
— M., Kol.-Hdl., Augustenstr. 9, W. 6.
— M., Kol.-Hdl., Schreyenbusch 8, 13.
— Mart., Kutscher, Augustenstr. 12.
— P., Glanzplätt., Dorpater Str. 33.
— P., Maurer, Mühlenstr. 105, W. 10.
— P., Waschanstalt, Parkstr. 2, W. 2.
— Pet., Zeitungstr., Schreyenb. 6, 8.
Dsennit, Aug., Schmied, Alexanderstr. 138.
— Fritz, Kol.-Hdl., Apothekerstr. 26.
— Fritz, Kol.-Hdl., Dampfstr. 62.
— Karl, Dw., Alexanderstr. 4, W. 4.
— Pet., Tschlr., Rabenstr. 7, W. 12.
Dsennstein, Alex., Hdlr., Kurische Str. 1.
Dsenowsky, J., Dreher, Fuhrmannsstr. 24.
Dsens, Alex., Schuhw.-Hdl., Matthäistr. 77.
Dserewjago, W. A., KReg., Kontrolhof-Bmt., Dorotheenstr. 29.
Dserwe, Alex., Maler, Mühlenstr. 82.
— Eva, Wäsch., kl. Bärenstr. 3.
— Fr., Fabrikbmt., Stintsee, Jute-Manufaktur.
— Heinr., Kassir., Albertstr. 7, W. 17.
— J., Hsb., Petersb. Ch. 88.
— Jan, Exped., Moskauer Str. 221.
— Joh., Präs. d. Kellnerver., Königsstr. 4.
— Jur., Schmied, Nordstr. 22, W. 3.
— Krisch, Schmied, Alexanderstr. 163.
— Lene, Wwe., Wäsch., Hospitalstr. 19.
— M., Feldscher, Walzwerkstr. 3.

H. F. Hassel, Marstallstr. 24. Lieferungsgeschäft für Maschinen und Technische Bedarfsartikel. Telephon 269. Treibriemen.

Verstellbar als Tisch und Stuhl. Kinderstühle und Pulte verstellbar für jedes Alter.

Karl Grünberg, Matthäistr. № 54, im eigenen Hause. Telephon № 2402. Die besten Gummireifen der Welt.

— Pet., Schuhm., Sprenkstr. 30, W. 25.
— Pet., Schriftf., Hospitalstr. 27.
Dserwit, Heinr., Setzer, Matthäistr. 41.
— Mich., Dw., Pferdestr. 25, W. 12.
Dsewentkowsky, Fr., Koch, Rabenstr. 17.
G. Dsilne, 2. G., Apothekerw., Inh.: Georg Feldmann, Sprenkstr. 40.
Dsilne, Ernst, Kistenm., Erlenstr. 8.
— Jan, Maler, Romanowstr. 29, W. 21.
— Phil., Schuhw.-Hdl., Alexanderstr. 135.
Dsilning, A., Wwe., Elis. Str. 19, Q. 7.
— Jan, Platzauss., Talsensche Str. 14.
Dsilnit, Max., Kellner, Industriestr. 1.
Dsinter, Jndr., Schmied, Feldstr. 6.
— L., Hsb., Moskauer Str. 223, W. 1.
Dsirgal, Jak., Wächter, Grabenstr. 11.
Dsirkal, Andr., Hdlr., Marienstr. 123.
— Ernst, Fleischer, Alexanderstr. 113.
— Georg, Fleischer, Charlottenstr. 17.
— Georg, Korkenschndr., Pernauer Str. 37
— J., Hdlr., Oskarstr. 5, W. 8.
— J., Kol.-Hdl., Sandstr. 11, W. 2.
— Jak., Fuhrm., Schreyenbusch 1, 35.
Dsirkaln, Joh., Schloss., Augustenstr. 2.
— Pet., Schaffner, Gerberstr. 2, W. 22.
Dsirkel, Paul, Maurer, Dünamünd. Str. 32.
Dsirna, Alex., Schuhm., Hasenh. Ufer 21a.
Dsirne, Aug., Masch., kl. Eichenstr. 1.
— Jak., Kellner, Gertrudstr. 88, W. 14.
— Jan, Schornsteinf., Talsensche Str. 15
— Jul., geb. Oettel, Pastors-Wwe., Dünamünd. Str. 21, Q. 1.
— Jur., Tischlr., Grenzstr. 2a.
— Karl, Hdlr., Dünaburger Str. 54.
— Phil., Klempner, Kartoffelstr. 5.
Dsirneek, Jak., Bahnbmt., Kurmanowstr. 14
Dsirnekel, M., Maurer, Mühlenstr. 96.
Dsjugos, F., Ger.-Bmt., Marienstr. 13.
Dsydrowitsch, Oss., Dw., kl. Petrikirchenstr. 2.
Dubanow, Jak., Schaffner, Romanowstr. 105, W. 7.
Dubbau, Pet., Schmied, Alexanderstr. 156.
Dubbelstein, Grete, Hausverw., Wolgundsche Str. 74.
Dubbin, Ed., Konditor, kl. Schmiedestr. 20.
— Jak., Rohrl., Alexanderstr. 69, W. 11.
Dubbult, A., Wwe., Gertrudstr. 51, Q. 17.
— Jan, Former, Rujensche Str. 6.
— Jan, Maurer, Wolmarsche Str. 45.
Dubelsky, Hipp., Zuschl., Kathol. Str. 36.
Duberg, M., Wwe., Konv. z. hl. Geiste 11.
Dubik, Hirsch, Hdlr., Jakobstädt. Str. 10.
Dubin, Aron, Schndr., Palissadenstr. 30.
— Berka, Holzhdlr., Katholische Str. 58.
— Leibe, Holzwr., Kathol. Str. 34.
— M., Hg., Sprenkstr. 45, W. 6.
Dubinin, Georg, Telegr.-Bmt., Palissadenstr. 23, W. 11.
Dubinski, Anna, Frl., Mühlenstr. 115.
— Hugo, Schlosser, Sprenkstr. 2, W. 16.
— Jur., Tischlr., Apothekerstr. 21, W. 10.
— Luise, Frl., Gerberstr. 8, W. 40.
— Ossip, Kanzleibmt., Apothekerstr. 13.
Dubtschenko, Feodos., Hsbn., Segelstr. 23.
Dubkasow, P., Maurer, Jarosl. Str. 31.
Dubko, Alex., Stauer, Dampfstr. 68.
Dubkow, Ant., Schmierer, Dünab. Str. 38.
Dublis, Joh., Maurer, Mosk. Str. 65.
Dubois, L. U., SR, Doz. am Polyt., Alexanderstr. 11, W. 3.
Gebrüder Dubosc, 1. G., Fabrik von Farbholz- u. Gerbstoff-Extrakten, Inh.: Gebrüder George und Albert Dubosc, Koll.-Prok.: Benjamin Dietsch u. Aug. Schwartz, Mühlgraben, ☎ 394.
Dubotschinski, L., Hsb., Alexanderstr. 9.
Dubow, Dan., Bahnbmt., Kalnez. Str. 62.
— Feod., Hg., Palissadenstr. 13, W. 13.
— Glafira, Schulvorst., Essenhof. Str. 1.
— Hel., Bmt.-Wwe., Gertrudstr. 96, W. 1.
— Jul., Wwe., Essenhofsche Str. 1.
— Paul, Heizer, Kohlenstr. 36.
Dubowik, M., Schmied, Wolmar. Str. 8.
Dubowin, Jw., Dw., Romanowstr. 68.
Dubowitsch, Hirsch, Schndr., Sadownikowstr. 15, W. 12.
— Ed., Hdlr., Ritterstr. 88, W. 1.
— Jak., Maler, Witebsker Str. 8, W. 17.
— Karl, Zuschl., Alexanderstr. 79, W. 4.
— Mich., Böttcher, Petersb. Ch. 79.
Dubowitz, Ernst, Hdlr., Adlerstr. 16, W. 8.
— Eva, Hausverw., Bärenstr. 9, W. 15.
Dubris, K., Kellner, Matthäistr. 19.
— Karl, Tischlr., Säulenstr. 78, W. 30.
Dubrow, Schmul, Hg., Mosk. Str. 32.
M. Dubrowicz, 2. G., Getreide, Inh.: Chaim Mark Dubrowicz, Jungfernstr. 13, ☎ 2425.
Dubrowicz, M., Inh. dieser Firma, Jungfernstr. 13, W. 3.
Dubrowno, Nachm., Schndr., Romanowstr. 114, W. 20.
Dubrowsky, L. u. M., Holzhdlr., Elisabethstr. 101, W. 18.
— Elis., Priesters-Wwe., Friedensstr. 17a.
Edg. Dubucq, 1. G., Holz, Inh.: Edgar Dubucq, kl. Schmiedestr. 18.
Dubucq, Edgard, Inh. dieser Firma, kl. Schmiedestr. 18, W. 5.
Duburs-Ahrin, J., Rezensent, Pauluccistr. 8, W. 19.
— Eug., Setzer, Marienmühlenstr. 2.
— Joh., Hsb., Marienmühlenstr. 2.
Duchalsky, Paw. Jgn.', Bahnbmt., Kurmanowstr. 20a, W. 10a.
Duchnowitsch, Paw., Ankern., Dünaburger Str. 35, W. 5.
Duchnowitz, Konst., Fuhrm., Katharinendamm 20.
Duchow, Friedr., Friseur, Revalerstr. 47.
— Heinr., Werkmstr., Beamtenstr. 3.
Duchowitsch, Ant., Frisir-Salon, kl. Lagerstr. 20.
— Georg, Schaffn., Jakobstädt. Str. 33.
Duchowski, Vikt. Mich.', Oberstleutn. a. D., Felliner Str. 2, W. 2.
Duchowsky, M., Schndr., Gertrudstr. 91.
Duck, Ernst, Werkmstr., Newastr. 29.
Duckau, Fritz, Bäcker, Sprenkstr. 62.
Ducklau, L., Bahnbmt., Karlsstr. 25.
Ducommun, L., Frl., Lehrerin der franz. Sprache, Elisabethstr. 33.
Duda, Kas., Bahnbmt., Jakobstädt. Str. 15
Dudat, Alex., Vorarb., 2. Weidend. 4.
— Georg, Hsb., Bürgerstr. 2, W. 8.
Dude, Kas., Dw., Matthäistr. 14, W. 8.
Dudenas, Jos., Feilenh., Nikolaistr. 52.
Dudelewitsch, A., Färber, Amboth. Str. 18.
Duder, Alex., Schuhm., Palissadenstr. 31.
— Ed., Feldscher, Goldinger Str. 37.
— Pet., Walker, Abaushofsche Str. 17.
Dudin, Andr., Schuhm., Ankerstr. 3.
Duding, Hel., Hsbn., Holmstr. 2.
Dudinsky, Jw., Färbermstr., Gertrudstr. 121, W. 73.
Dudkin, Alex., Friedensr.-Wwe., Popowstr. 3a, W. 126.
— D. D., Kol.-Hdl., Neustr. 16.
Dudo, Adam, Tischlr., Gertrudstr. 76.
— Konst., Schuhm., Karolinenstr. 12.
Dudom, G., Maler, Bauskescher Weg 12.
Dudon, Joh., Wagenb., Helenenstr. 14.
Dudowitsch, K., Bankdiener, Sprenkstr. 11
Dudowsky, J., Privat., Gertrudstr. 133.
Dudsinsky, Jw., Tischlr., Gertrudstr. 121.
Düchting, Ludw., Rentn., Kirchenstr. 35.
Dümke, Alfr. O., Prok. d. Firma Hernr. Hübner, Wasserstr. 1, W. 6.
Dümkin, Ant., Ankern., Duntenh. Str. 2.
Dümow, Wera, Krankenpfleg., Thronfolgerboul. 7.
Düna-Aa-Kanal-Gesellschaft, Hollershof, ☎ 2600, Bureau: Wallstr. 2, im Lokale d. „Selbsthilfe“, ☎ 218.
„Düna-Zeitung“, Redaktion, Tel. 500. Expedition Tel. 90. Herderplatz 1.
Dünaburg, Jak., Fuhrm., Adlerstr. 12.
Dünbier, Paul., Wwe., Revalerstr. 69.
Dünewitsch, Ad., Hausv., Segelstr. 13.
Dünfeldt, Annette, Hsbn., kl. Bullensche Str. 3.
V. Dünges & Co., 2. G., Handelsvermittl., Inh.: Frau Kathar. Dünges, geb. Fahrbach, Prok.: Karl Fahrbach, Marstallstr. 8, ☎ 615.
Dünges, Kath., geb. Fahrbach, Inh. d. Firma V. Dünges & Co., Nikolaistr.
Dünsberg, Aug., Fabrikbmt., Rumpenhofstr. 19, W. 36.
Dünwald, Karl, Kettenschm., Dünamündesche Str. 40.
— Karl, Hg., Frauenburger Str. 3.
— Kasp., Maler, Dünamünd. Str. 40a.
Düring, Jak., Schiffskapt., Schiffsstr. 25.
Duerst, A., Maschin.-Mstr., Marienmühlenstr. 2.

H. A. Düsing,
St. Petersburger Bürsten- u. Pinselgeschäft,
Wallstraße 19. Tel. 2448.

H. A. Düsing
Amts-Malermeister
Wallstr. 19. Tel 2448.

Düsing, Arvid, Amtsmalermstr., Bürstenhdl., Wallstr. 19, ☎ 2448, Wohn.: Wallstr. 19.
— Kat., Bürstenhdl., Alexanderstr. 26.
Düsterlohe, C., geb. v. Segercrantz, Baronin, Elisabethstr. 27, W. 2.
— Georg, Baron, SR, Mühlenstr. 46.
— Magd., Baronesse, Kindergarten, Mühlenstr. 46, W. 2.
v. Dufving, Helene, Oberst.-Wwe., Elisabethstr. 9, W. 36.
Duggé, Karl, Hg., Petersb. Ch. 21.
Dugnus, Marie, Wwe., Dorpaterstr. 38.
Duhdum, M. A., Bohrer, Suworowstr. 81
Duhmann, Anna, Wwe., Ritterstr. 82.
Duhmin, Aug., Portier, Mühlenstr. 26.
— Jak., Lithogr., Holmstr. 4.
— Joh., Konditorei, Suworowstr. 13.
— Karl, Masch., Schlocksche Str. 51.
— Karl, Maurerpol., Moorstr. 14.
— Mart., Ankerneek, Holmstr. 4.
Duhms, Pet., Schmied, Revaler Str. 91.
Duhna, F., Zollbmt., Säulenstr. 55.
Duhne, Mart., Untermstr., Katharinend. 6.
— Pet., Hsb., Schreyenbusch 8, 4.
Duhnin, A., Hg., Dorpater Str. 45.
Duhre, A., Zimmerm., Ritterstr. 72.
— Gerh., Schndr., Bauskesche Str. 86.
Duhschel, Mich., Heizer, Kaisergartenstr. 4.
Duhse, Chr., Wächter, Bauskesche Str. 14.
— Jak., Masch., Bauskesche Str. 14.

Fabrik Rigaer Spielwaaren. Vierecke & Leutke. Fabrik: Mitauer Chaussée 9. Niederlagen: Theaterstrasse 11.

Duje, A., Schlosser, Gerberstr. 13, W. 10.
— Julie, Hsbn., Suworowstr. 73, W. 1.
Duisburg, Emma, Frl., Schulenstr. 22.
Duck, Jak., Kistenm., kl. Eichenstr. 1.
— Jürg., Tschlr., Wiesenstr. 2, W. 1.
Dukalsky, J. E., Chef d. Agent. der Mosk.-Wind.-Ryb. Bahn, Pauluccistr. 2, ☎ 1112.
— M. P., Gerichtsvollz., Dorpaterstr. 23.
— Mich., Mag. theol., Religionslehrer, Schloßplatz 5, W. 10.
Dukat, Joh., Zimm., kl. Lagerstr. 58.
Dukazir, Berka, Hg., Moskauer Str. 21.
Duker, Mart., Diener, Revaler Str. 69.
Dukewitsch, Hel., Plätt., Mosk. Str. 62.
Dukka, Karl, Kfm., Revaler Str. 61.
Dukker, R., Kol.-Hdl., Pernauer Str. 22.
Dukkur, Ernst, Kol.-Hdl., Rabenstr. 11.
— R., Kol.-Hdl., Feldstr. 16, W. 14.
Duklau, M., Hsb., Kandauer Str. 62.
— Paul. geb. Waldmann, Sprenkstr. 23a.
Dukmann, Salm., Holzhdlr., Romanowstr. 96, W. 21.
Duks, Arth., Hsb., Moorstr. 41a.
— Gust., Hsb., Charlottenstr. 48.
Duksis, Jan, Schiffsarb., Helenenstr. 5.
Duksteneek, Marie, Wwe., Marstallstr. 26.
Dukul, Jan, Kol.-Hdl., Fuhrmannsstr. 44.
Dulbe, Pet., Rechtsanw.-Geh., Spr. 8 bis 9½ u. 4—6, Suworowstr. 14.
Dulchow, Ant., Frisiersalon, Dampfstr. 74.
Dulckeit, C., Jng., Thronfolgerboul. 5.
— C., Kfm., Antonienstr. 8, W. 12.
— J., Wwe., Marienstr. 46, W. 23.
— James, Zahnarzt, Spr.: 8—9 u. 3—4, Kirchenstr. 17, Q. 1.
— W., Maurermstr., Säulenstr. 45.
Dulebo, Kaj., Vorarb., Duntenh. Str. 54.
Dulkin, Jw., Hdlr., Kathol. Str. 56.
— Jw., Schuhm., Jaroslawsche Str. 6.
Dulkis, K., Gürtler, Hospitalstr. 10.
— Otto, Schmied, Hospitalstr. 10, W. 22.
Dullo, Karl, kl. Newastr. 14, W. 1.
Dulpin, A., Hsb., Kemmernsche Str. 11.
Dulske, Alex., Bmt., Pauluccistr. 12.
Dulsky, A., Frau, Dorpater Str. 28.
Dultz, Meinh., Dockm. gr. Gilde, Inh. d. Firma J. Hofmann, Dir. d. Stadtspark., Geschäftsf. d. Firma Emil Fimian, Georgenstr. 3, W. 5.
Dulzow, L. M., Kassir., Sprenkstr. 37.
Dumbe, Pet., Fabrikarb., Dorotheenstr. 31.
— Fritz, Schuhm., Asuppensche Str. 20.
— Jan, Drechsler, Krusenhof. Str. 12.
Dumber, K. J., GS, Postbmt., Theaterboul. 15.
— Pet., Steuerm., Amalienstr. 7, W. 2.
Dumberg, A., Wwe., Sprenkstr. 40.
— Anna, Schndrn., Säulenstr. 30.
— Dan., Stauer, Lagerstr. 36, W. 4.
— Fritz, Kontorbmt., Lagerstr. 36, W. 4.
— Heinr., Bankbmt., Talsensche Str. 14.
— Joh., Klavierstimmer, Suworowstr. 61.
— M., Dw., Wallstr. 31, W. 7.
— Mart., Pumpenm., Suworowstr. 61.
— Marz, Holzhdl., Suworowstr. 114.
— P., Töpfer, Oskarstr. 17.
— Rob., Bahnbmt., 2. Weidend., Güterbahnhof 2.
Dumbis, Auss., kl. Bergstr. 8.
Dumbrausky, Jan, Hdlr., Baumstr. 9.
Dumbre, Karol., Muckenholmsche Str. 35.
Dumbris, Gust., Brauer, Kiefernstr. 12.
— Joh., Goldarb., kl. Möwenstr. 3.
Dumbrowsky, J., Friseur, Steinstr. 13.
— Jan, Tschlr., Säulenstr. 94, W. 9.
Dumin, J., Kol.-Hdl., Petersb. Ch. 21.
— A., Portier, Nikolaistr. 5, W. 4.

— Jan, Schuhm., Nußstr. 5.
— Karl, Hdlr., Laboratoriumstr. 16.
— Karl, Maurer, Talsensche Str. 5.
— Peter, Töpfer, Ritterstr. 119, W. 14.
— Pet., Zimmerm., Gustavstr. 1, W. 2.
Dump, P., Hg., Bauskesche Str. 54.
Dumpe, Ad., Maler, 1. Weidendamm 1.
— Adolf, Bäcker, Matthäistr. 135, W. 6.
— Anna, Frl., Schndrn., Fuhrmannsstr. 9, W. 6.
— Anna, Glanzplätt., Hospitalstr. 7.
— Anna, Hsbn., Alschwangensche Str. 16
— Ans, Werkmstr., Windstr. 31.
— Dor., Wwe., Säulenstr. 78, W. 6.
— Fritz, Schuhm., Ebelshof. Weg 5.
— Gertr., Blumenhdlrn., Alexanderstr. 109
— J., Kol.-Hdlr., Kalnez. Str. 42, Q. 9.
— J., Schlosser, Laboratoriumstr. 17.
— Jak., Hsb., Michailstr. 26.
— Jak., Wächter, Windauer Str. 52.
— Joh., Schloss., Alexanderstr. 161.
— Jur., Telegr.-Bmt., Friedensstr. 5.
— K., Wwe., Sünderstr. 15, W. 9.
— M., Hsb., Gymnastikstr. 29.
— Nik., pens. Kornmesser, Matthäistr. 89.
— P., Maurer, Gymnastikstr. 29.
— Pet., Fuhrm., Kartoffelstr. 2.
— W., Werkmstr., Säulenstr. 92, W. 15.
Dumpf, Ed., Schlosserei, Mosk. Str. 173.
— W., Schlosser, Gustawstr. 4.
Dumpff, A., Wwe., Pens., Brunnenstr. 6.
— Alex., Bureaubmt., Gertrudstr. 22.
Dumsch, Jos., Auss., Strelowstr. 1.
Dunajew, Alex., HR, Insp. d. Katharinäums, Romanowstr. 55, W. 1.
— Olymp., SR-Wwe., Kurmanowstr. 22.
— Oss., Diakon, Katholische Str. 32.
Duncker, E., Wwe., Schmiedestr. 36, Q. 2.
— Ida, Wwe., Kalnezeemsche Str. 16.
— Magdal., Wwe., Hasenstr. 7, W. 3.
— Osk., Büreaubmt., Alexanderstr. 69.
Dunde, Jak., Bäcker, Wolmar. Str. 39.
Dunder, Ant., Gerber, Abaushof. Str. 17.
— G., Dw., Alexanderstr. 11, im Hof.
Dunderit, Pet., Monteur, Matthäistr. 137.
Dundo, Jak., Zollartellschtsch., Matthäistr. 82, W. 21.
Dundur, Anna, Wwe., Matthäistr. 105.
— Jak., Wächter, Invalidenstr. 6.
— Jur., Fuhrm., Pernauer Str. 23a.
— Karl, Tschlr., Marienstr. 98, W. 1.
— Liebe, Plätterin, Grabenstr. 47, W. 60.
— P., Schlosser, Hospitalstr. 7.
Dundurs, Andr., Stadtbmt., Petersb. Ch. 38
Dunel, Karl, Tschlr., Eisenbahnstr. 13.
Dunetz, Max., Kutscher, Apothekerstr. 23.
Dunga, Krisch, Bohrer, Rumpenh. Str. 3.
Dunje, M., Bäcker, Grabenstr. 5, Q. 1.
Dunis, Jan, Hdlr., Schreyenb. 8, 2.
Dunkel, Andr., Hsb., Kosakenstr. 1.
Dunkul, H., Maler, Gertrudstr. 48.
Dunnelt, Fritz, Former, Wiesenstr. 9.
Dunowsky, Mich., Tschlr., Palissadenstr.27
Duns, Alex., Schmied, Artilleriestr. 40.
Dunsdorff, Gust., Feilenh., Pokrowstr. 14.
— Joh., Dreher, Stintseestr. 5, W. 4a.
Duntau, J. M., Hsb., kl. Lagerstr. 53.
— J., Agronom, kl. Lagerstr. 53.
v. Dunten, Rom., SR, Bmt., Marienstr. 45
Duntz, Adam, Schmied, Schlocksche Str. 50.
— Joh., Schmied, Matthäistr. 70.
Dunze, Rich., Schuhw.-Hdl., Apothekerstr. 27.
Dunzow, J., KS, Bmt., Säulenstr. 105.
Duppel, Marie, Hsbn., Ziegelstr. 5, ☎ 3125.
Dupper, G., Buchhltr., Mühlenstr. 117.
Duppur, Andr., Kol.-Hdl., Thronf.-B. 2.

— Janne, Dw., Packhausstr. 1, W. 13.
Durbe, Anna u. Ella, Schlachthofsbmtn., Gertrudstr. 75, W. 6.
— Wold., Walzer, Alexanderstr. 144.
Durbis, Joh., Schuhm., Eugenienstr. 4.
Durenz, A., Hdlr., kl. Lagerstr. 51.
Durewsky, K., Wäsch., Seifenstr. 5.
Durow, Wal., Frl., Säulenstr. 20, W. 20.
Durowsky, Jul., Schloss., Vogelstr. 23.
Durst, Harald, Hg., Scheunenstr. 9.
— Anna, Kassir., Zaunstr. 1, W. 15.
— Theod., Stud., Scheunenstr. 9.
Dusch, Pet., Petersb. Ch. 130.
Duschak, Grig., Masch., Romanowstr. 66.
Duschardt, J., Kastellan, Klosterstr. 21.
Duschart, K., Koch, Dorpater Str. 54.
Duschel, J. G., Scheunenstr. 31, W. 20.
— J. J., Kanzlist, Newastr. 9, W. 18.
Duschert, Rud., Diener, Säulenstr. 49.
Duschnikow, Jw., Schuhm., Säulenstr. 34.
Dusentschik, Abr., Hdlr., Uferstr. 15.
Duskin, Sch., Handschuhm., Alexanderstr. 113, W. 18.
Dutkewitsch, W. F., HR, ält. Geschäftsf. d. Gefängnis-Abt. der Livl. Gouvern.-Reg., Säulenstr. 54, W. 24.
Dutzen, Ant., Hdlr., kl. Lagerstr. 51.
— Julie, Frau, Pension, Romanowstr. 24.
— Karl Rud., Prok. d. Firma Carl Ullmann, Romanowstr. 36, W. 9.
Dutzmann, Joh., Schuhm.-Mstr., Alexanderstr. 145, W. 4.
— J., Hdlr., Lärmstr. 17, W. 5.
— Krist., Viehhdlr., Bärenstr. 15, W. 9.
— Mart., Schmied, Pokrowstr. 19, W. 20.
— Pet., Rentn., kl. Lagerstr. 23, W. 18.
— Wilh., Fleischer, Kalnezeem. Str. 3.
— Wilh., Fleischer, Dorotheenstr. 21a.
Duve, F., Wwe., Revaler Str. 18, W. 2.
— Karl, Kontorbmt., Dorpater Str. 20.
Duwert, Th., Tschlr., Dünab. Str. 72.
v. Duwing. Sieh v. Duswing.
Dwalles, Kl., Dw., Kalkstr. 13, W. 10.
Dwaraschkis, Mich., Fuhrm., Sadownikowstr. 39, W. 6.
Dwelgis, Jw., Zimmerm., Windstr. 23.
Dwilus, Oss., Dw., Elisabethstr. 23, W. 23
Dwin, Jan, Hsb., Emmastr. 7, W. 2.
Dwinko, Sigism., Feuerwehrm., Jaroslawsche Str. 24, W. 8.
Dworischkis, J., sen., Fuhrm., Färberstr. 13.
— Jos., jun., Zeichner, Färberstr. 13.
— Wik., Zollbes., Grabenstr. 47, W. 52.
Dwormann, M., ebr. Lehrer, Marienstr. 76.
Dworschitzky, Konst. Jw.', Gen.-Maj., Chef d. Artill. d. 20. Armeekorps, Nikolaistr. 36, ☎ 3065.
— Alex., Schndrn., Hospitalstr. 13, W. 2.
Dworskatzki, Jsr., Hdlr., Mühlenstr. 100
Dychowitsch, Ant., Fuhrgesch., Dünamünd. Str. 45.
Dyck, Karl, KS, Gertrudstr. 39.
— Friedr., Porzellanmaler, Säulenstr. 46.
v. Dymcza, Jos. Kleof., KR, Glied des Zollamts Reimersstr. 1, W. 7.
Dymschütz, M., Agent, Zollstr. 4, W. 4. ☎ 1296.
Dyson, W. St., Chem., Martinshof. Str., Werke Salamander.
Dzjatkowsky, Jul., Masch., Marienstr. 5.
Dzierzanowski, P., Tschlr., Suworowstr. 41, W. 8.
Dziewicki, Wilh., Sattler, Tempelstr. 8.

Ebel, Pet., Bmt., Matthäistr. 50, W. 20.
Ebelow, N. J., Stabschef, General-Maj., Zitadelle 33, ☎ 1633.

Gummi-Artikel für landwirthschaftliche Maschinen, für Meiereien etc. Gummi-Huf-Unterlagen, Equipagen-Gummi-Reifen.
Gummiwaaren-Fabrik „Russia" Gebrüder Freysinger.

Kinder-Wagen, -Betten und -Velocipede.

Karl Grünberg, Matthäistr. № 54, im eigenen Hause. Telephon № 2402. Die besten Gummireifen der Welt.

Ebend, Joh., Schlosser, Hsb., Charlottenstr. 44.
Ebenik, Joh., Schndr., Revaler Str. 56.
Eber, Jak., Bäcker, Suworowstr. 60.
Eberberg, Jakobine, Schndrn., Revaler Str. 55, W. 5.
— Hugo, Schuhm., Ritterstr. 121, W. 41.
Eberhardt, Anna, Wwe., Bienenstr. 20.
Eberhardt, Jak., Mitinh. d. Firma R. Lobeck, Mitauer Ch. 5.
— Joh., Böttcher, Moskauer Str. 123.
— Karl, Kutscher, Wendensche Str. 20.
— Lilly, Bureaubmtn., Schwimmstr. 23.
— Marie, Hsb., Soldatenstr. 5, Q. 1.
— Marie, geb. Poljakow, Hsb., Alexanderstr. 52, W. 5.
— Pauline, Wwe., Schwimmstr. 23.
— Wilh., Kontor, Sandstr. 15, W. 6.
Eberlin, Wlad., Hdlr., Newastr. 2, W. 1.
Ebersperger, Emilie, geb. Küster, Kfms.-Wwe., Suworowstr. 23, W. 3.

Joh. Ebert, 2. G., Trakteur, Inh.: Joh. Ebert, Kalnezeemsche Str. 11, ☎ 354.
Ebert, Joh., Inh. obiger Firma, Kalnezeemsche Str. 11, ☎ 354.
— Joh. Georg, Mitges. der Firma O. Loewicke, Marstallstr. 16.
— Jul., Hsbn., Wwe., Marstallstr. 16.
Eck, A., Kesselschm., Sternstr. 3, Q. 27.
— A., Schuhm., Säulenstr. 74, Q. 15.
— Aug., Schlosser, Färberstr. 8, Q. 4.
— Eug., Frisir-Salon, Petersb. Ch. 131.
— Eva, Wwe., Mühlenstr. 102, W. 1.
— Fritz, Hdlr., Dorotheenstr. 29, W. 7.
— Georg, Gärtner, Marienstr. 90, W. 17.
— Georg, Hg., Suworowstr. 82, Q. 31.
— Georg, Schlosser, Lagerstr. 61.
— Helene, Wwe., Säulenstr. 107.
— Jak., Böttcher, Talsensche Str. 2.
— Jan, Hdlr., Eisenbahnstr. 10.
— Joh., Stadt-Aufs., Ritterstr. 105.
— Joh., Tischlr., Artilleriestr. 62, W. 16.
— Karl, Schlosser, Matthäistr. 50a, W. 4.
— Karol., Wwe., Fruchtstr. 11.
— Leo, Rentn., Kirchenstr. 14, W. 2.
— Marie, Hebamme, Lagerstr. 63.
— Mart., Maler, Ritterstr. 24, W. 3.
— Theod., Kirchhofsauff., Matthäistr. 112.
— W., Kanzleibmt., Schulenstr. 27a.
— Wilh., Fuhrm., Charlottenstr. 19.
— Wilh., Schlosser, Fruchtstr. 11.
Eck's Witwen-Konvent, Scharrenstr. 22, sieh Register Seite 2.
v. Eckardt, Joh., SR, Oberlehrer an d. Stadtrealschule, Präs. d. Rig. Gewerbe-Vereins, 1. Weidendamm 10, W. 9.
Eckardt, sieh auch Eckhardt.
— Arvid, Schlosser, Augustenstr. 1, W. 13.
— Elisabeth, Dr.-Wwe., Pension, Andreasstr. 1.
— Guido, Kassir. d. Hypoth.-Ver., Kaisergartenstr. 6a, W. 1.
Eckardt, Joh., Buffetier, Artilleriestr. 44.
Eckber, Abr., Mützenm., Jakobstädt. Str. 10
Ecke, Bernh., Kutscher, Suworowstr. 130.
— Fritz, Schaffner, Alexanderstr. 165.
— Joh., Müllermstr., Bauskesche Str. 46.
— Jul., Straßenb.-Bmt., Schulenstr. 27a.
— Math., Kfm.-Wwe., Felliner Str. 7.
— Nik., Buchh., Alexanderstr. 49.
— Otto, Prok d. Firma F. L. Mertens, Pauluccistr. 5, W. 8.
— Reinh., Hg., Alexanderstr. 49, W. 16.
Eckenberg, Christ., Fabrikbmt., Jakobsstr. 3, W. 6.
— J., Friseur-Amtsmstr., Jakobsstr. 3.
Eckers, Marie, Frl., Elisabethstr. 33.
Eckert, A., Frl., Marienstr. 50, W. 2.
— H., Putzw.-Hdl., Theaterboul. 10.
— Karl, Lithogr., Romanowstr. 77.
— Olga, Schndrn., Schwimmstr. 23, W. 18
— W. F., Dekor.-Maler, Säulenstr. 77.
— Wilh., Hg., Kalnezeemsche Str. 4.
— Wilh., Schlosser, Alexanderstr. 146.
— Wille, Schmied, Pokrowstr. 24.
Eckhardt, sieh auch Eckart.
Eckhardt, Aug., Pastor am Dom, Spr. werktägl. außer Mont. 4—5, Nikolaistr. 37, im Jünglingsverein, Wohn.: Romanowstr. 13, W. 9.
Eckhoff, Jul., Frl., Charlottenstr. 64.
Ecklau, Paul, Maler, Matthäistr. 72.
Eckmann, Alfr., Bankbmt., Schloßstr. 24.
— Alfons, Buchhdlr., Suworowstr. 57.
— Anna, Hsb., Duntenh. Str. 48.
— Aug., Hg., Nikolaistr. 15.
— Felix, Jng., Schloßstr. 24, W. 15.
— Jahn, Dw., Königsstr. 35, Q. 5.
— Julie, Wwe., Schloßstr. 24, W. 15.
— Mart., Fuhrm., Friedensstr. 19.
— Tennis, Maurer, Revaler Str. 74.
Eckstedt, Karl, Kfm., Kalnezeem. Str. 20.
Eckstein, A., Wwe., Taubenstr. 5, W. 7.
— Adolf, Zimmerpol., Suworowstr. 84.
— Bernh., Exped., kl. Lärmstr. 2, W. 2.
— Christ., Wwe., Säulenstr. 55, W. 38.
— E., Verkäuf., Gertrudstr. 54, W. 1.
— Georg, Feilenh., Friedensstr. 4, W. 5.
— Joh., Former, Sappeurstr. 3, W. 1.
— Karl, Hsb., alte Mit. Str. 11, Q. 1.
— Karl, Schaffn., Baumstr. 7, W. 2.
— Karl, Sleepermstr., Muckenholm. Str. 15
— N. F., GS, Ger.-Bmt., Thronf.-B. 2.
— Otto, Sortierer, Alexanderstr. 192.
— P., Kassir, Küterstr. 14, W. 7.
— Paul, Tischlr., Romanowstr. 59.
— Th., Seemann, Gertrudstr. 64, W. 11.
— W., Kfm., Johannisstr. 10, W. 3.
— Wilh., Auff., Alexanderstr. 126, W. 6.
Eckwall, Karl Gust., Schiffsbau-Jng., Kalnezeemsche Str. 16, W. 2.
Edder, M., Schndr., Stegstr. 9, W. 4.
Ede, Adolf, Dorpater Str. 26, W. 2.
— Gerhard, Amts-Badermstr. u. Friseur, Vorst. d. städt. Rettungs-Anst., Kämmereistr. 2 u. 3.
— Hermine, Frl., Schmiedestr. 9, W. 13.
Leib Edeikin, 2. G., Manuf.-W., Inh.: Leib Josselow Edeikin, Schaalstr. 3.
Edel, F., Kurzw.-Hdl., Zaunstr. 1.
— Ferd., Hsb., Zabelnsche Str. 13, W. 3.
— Friedr., Hg., Timotheusstr. 1, W. 3.
— Liber, Eliasstr. 16, W. 2.
— Ph., Cand. jur., Sandstr. 13, ☎ 1812.
Louis Edelberg, 2. G., Gold- u. Silbersachen, Inh.: Louis Edelberg, Alexanderstr. 4, ☎ 1726.
M. Edelberg, 2. G., Drogen-Hdl., Inh.: Moissei Edelberg, Dorpater Str. 30.
Edelberg, Abram, Makler, Mühlenstr. 115.
— B., Kfm., kl. Königsstr. 17, W. 3.
— L., Wäschehdl., Alexanderstr. 3.
— Louis, Inh. dieser Firma, Alexanderstr. 4, W. 1.
— M., Inh. dieser Firma, Dorpater Str. 30, W. 6.
— W., Cand. phil., Oberlehrer, Scharrenstr. 18, Q. 5.
Edelhaus, Susm., Schndr., Pferdestr. 11.
Edelmann, Alex., Hg., Mühlenstr. 74.
— Arth., Prov., Dünamünd. Str. 3.
— Charl., Wwe., Gertrudstr. 95, W. 1.
— Chr., Sargmag., Sprenkstr. 23a.
— Ed., Polier, Hospitalstr. 16, W. 4.
— Erna, Schndrn., Zeltstr. 9, W. 3.
— Fritz, Hutformer, Laubstr. 5.
— Joh., Hg., Bauskesche Str. 44a.
— Karl, Rentn., Antonienstr. 12, W. 4
— Karl Rud., Provisor, Waldstr. 4a.
— Kyrill, Wagenb., Gertrudstr. 109.
— S., Kassirerin, Bergstr. 11, W. 1.
Edelsohn, A., Wwe., Mühlenstr. 109, Q.
— Chaje, Wwe., Marienstr. 13, Q. 76.
— Herm., Hg., Marienstr. 13.
Edelstein, Channe, Wwe., Hsb., Laubstr.
— Jakobine, Korresp., Laubstr. 4, W.
Eder, A., Hausverw., Grabenstr. 27, W.
Edkin, Mend., ebr. Sänger, Mosk. Str. 4
Edler, E., Frl., Johannisstr. 14.
Edmann, Ed., Zim., Ernestinenstr. 15.
Edolf, Jak., Heizer, Blumenstr. 9, W.
— Joh., Masch., Friedrichstr. 3, W.
— Julie, Schmiedestr. 14, W. 2.
— Matth., Schuhm., Sprenkstr. 52, W.
Edomsky, Pet. Alex., Stabskapitän, Citadelle 47.
Eduard, Harry, Geschäftsf., Albertstr. 1
Edwards, Emilie, Wwe., kl. Münsterestr.
Eegriwe, Joh., Mitinh. d. Firma J. Ho & Co., Alexanderstr. 51, W. 6.
Eelei, Karl, Einfahrt, Suworowstr. 18 u.
Eerast, Alex., Schlosser, Petersb. Ch.
Eesalmann, Jan., Hsb., Grotenstr. 6.
Eesalneek, Kath., Hdlrn., Lagerstr. 28.
Eessert, Ulrich, Schaffner, Romanowstr.
Eewa, Dav., Steller, Eckausche Str. 1.
Eewin, Fritz, Lehrer, Stadtschulgeb., Le montowstr., W. 5.
— Pet., Former, Kaudauer Str. 1.
Efelstein, Chaim, Hdlr., kl. Schloßstr. 2
Effel, Grig. Jakowl., Musiker, Spre str. 71, W. 6.
— Jank., Hdlr., Smolensker Str. 9.
Effert, Agnes, Wwe., Hsbn., Theresenstr.
— K., Frau, Alexanderstr. 49, W. 10.
— Kath., Hsbn., Aststr. 51.
— Otto, Jnstr.-M., Matthäistr. 59, W.
Effner, Wilh., Wäger, Waggonstr. 3.
Egaht, Dav., Malermstr., Marienstr. 6
Eger, Eug., Jng., Dorpater Str. 40.
Egerowitsch, Pet., Hsb., Ebelsh. Weg 1
Egert, Rud., Korresp., Revaler Str. 3
— H., Hg., Schaalstr. 3, W. 7.
Eggel, Joh., Stauer, Alschwanger Str.
H. Eggers, 2. G., Bauunternehme Inh.: Hermann Eggers, Kalnez. St 45, ☎ 1287.
Eggers, Herm., Inh. dieser Firma, Kalnezeemsche Str. 45, W. 1.
— Wilh., Klempner, Sprenkstr. 44, W.
v. Eggert, E., Photogr. Atelier, Alexanderstr. 6, ☎ 867, Wohn.: Elisabethstr. 10a, W. 4.
Eggert, Ferd., Oekonom, Jungfernstr. 2
— Ernst, Privat., Schmiedestr. 9, W. 1
— J. M., Wwe., Marienstr. 45, W.
— Mik., Buchhdlr., Abaushofsche Str. 1
Eggi, Jndr., Seemann, Trinitatisstr. 2
Eggink, Paul, Provisor, Schützenstr. 1
Eglau, Karl, Hg., Kaisergartenstr. 1.
Egle, Ernst, Schuhm., Kalnezeem. Str. 1
— Fritz, Fabrikbmt., Weißenhof. Str.
— Heinr., Reisender, Kownosche Str.
— J., Hsb., Champetresche Str. 82.
— Jan, Expreß, Lubahnsche Str. 37.
— Jan, Kesselschm., Katharinend. 17.
— Joh., Auff., Romanowstr. 20a, W.
— K., Zimmerm., Aypridensche Str.
— Louise, Wwe., Glockenstr. 9, Q. 10.
— Natalie, Hsb., Selburgsche Str. 1a.
— Sim., Fuhrm., Schreyenbusch 2, 15.
Eglin-Weglinsch, Jan, Schmied, Margaretenstr. 3.

Fabrik Rigaer Spielwaaren. Viereck & Leutke. Fabrik: Mitauer Chaussee 9. Niederlage Theaterstr. 11

Egling, Karl Otton., Hg., Friedensstr. 2.
Eglit. Sieh auch Eglith.
Eglit, A., Fabrikbmt., Schreyenbusch 6, 11.
— A., Schuhm., Schreyenbusch 2, 31.
— A., Schuhw.-Hdl., Schoonerstr. 1.
— A., Wwe., Säulenstr. 88, W. 8.
— Adam, Gerberei, Theresenstr. 8.
— Alb., Hdlr., Pernauer Str. 23a, W. 20
— Alex., Maurer, Matthäistr. 115, W. 8.
— Alfr., Vorarb., Wachholderstr. 3, W. 2.
— Andr., Aufs., Charlottenstr. 17, W. 5.
— Andr., Kol.-Hdl., Rujensche Str. 7.
— Andr., Schndr., Schreyenbusch 2, 3.
— Andr., Zimm., Windauer Str. 9, W. 5.
— Anna, Schndrn., Pokrowstr. 13.
— Anna, Wwe., kl. Bullensche Str. 12.
— Ant., Weichenst., Schreyenb. 1, 9.
— Aug., Hdlr., Grabenstr. 4.
— Christ., Wraker, Windstr. 7.
— Christ., Frl., Sprenkstr. 49, W. 8.
— Dav., Hsb., Kalnezeemsche Str. 153.
— Dav., Schndr., Schreyenbusch 4, 2.
— Dor., Posament.-Gesch., kl. Sandstr. 8.
— E., Kol.-Hdl., Schiffsstr. 11.
— E. F., Kanzleibmt., Alexanderstr. 37.
— Ed., Maurer, Talsensche Str. 2.
— Ed., Sattler, Turgenjewstr. 2, W. 17.
— Ed., Schmied, Schaulensche Str. 15.
— Ed., Stellm., alte Mitauer Str. 33.
— Ed., Tischlr., Artilleriestr. 71, W. 11.
— Ed., Hsb., Kol.-Hdl., Schreyenb. 1, 33.
— Emilie, Wwe., alte Mitauer Str. 33.
— Emilie, Wwe., Sternstr. 16, W. 10.
— Emma, Schndrn., kl. Altonaer Str. 7.
— Ernst, Schlosser, Abaushofsche Str. 1.
— Ernst, Stauer, Fuhrmannsstr. 29.
— Fritz, Fabrikbmt., Wendensche Str. 25.
— Fritz, Hg., Tuckumer Str. 7a.
— Fritz, Masch., Brückenstr. 26, W. 2.
— G., Kol.-Hdl., Schiffsstr. 13, W. 43.
— G. Pet., KReg., Dom.-Verw.-Bmt., Marienstr. 142, W. 9.
— Georg, Dw., Artilleriestr. 34, Q. 31.
— Georg, Schuhm., Mühlenstr. 81.
— Georg, Tischlr., Wolmarsche Str. 30.
— Gotth., Rentn., Artilleriestr. 57, W. 8.
— Gust., Hdlr., Schiffsstr. 13, W. 42.
— Gust., Hsb., Kol.-Hdlg., Schlock. Str. 14.
— H., GS, Telegr.-Bmt., Säulenstr. 74.
— Heinr., Ankern., Jesuskirchenstr. 4.
— Heinr., Spark.-Bmt., Herrenstr. 33.
— Heinr., Wächter, Gertrudstr. 101.
— Herm., Maler, Säulenstr. 67, W. 3.
— J., Fuhrm., Sprenkstr. 31, W. 5.
— J., Hdlr., Marienstr. 17, W. 26.
— J., Kol.-Hdlr., Petersb. Ch. 77.
— J., Kol.-Hdl. u. Wohn. Mühlenstr. 10.
— J., Maurer, Mühlenstr. 125, W. 12.
— J., Schmied, Wolmarsche Str. 3.
— Jak., Ritterstr. 59, W. 5.
— Jak., Dw., Säulenstr. 19, W. 11.
— Jak., Fuhrm., Matthäistr. 46a, W. 12.
— Jak. Jw.', Zollbmt., Pokrowstr. 4.
— Jan, Ankern., Friedrichsstr. 7, W. 1.
— Jan, Dreher, Versohnsche Str. 6.
— Jan, Fuhrm., Kiefernstr. 13, W. 4.
— Jan, Fuhrm., Revaler Str. 41, W. 41.
— Jan, Fuhrm., Säulenstr. 32, W. 6.
— Jan, Gärtner, Windauer Str. 45.
— Jan, Hg., Hospitalstr. 35, W. 35.
— Jan, Hsb., Schlocksche Str. 46, W. 1.
— Jan, Schlosser, Ernestinenstr. 13.
— Jan, Tischlr., kl. Lubahnsche Str. 6.
— Jan, Tischlr., Suworowstr. 88, W. 9.
— Jan, Wächter, Schulenstr. 38, W. 9.
— Jan, Zimmerm., Laboratoriumstr. 21.
— Jan u. Pet., Landw., Bikkern. Str. 36.
— Jndr., Bahnbmt., Kalkofenstr. 9.

— Joh., Bmt., Ritterstr. 79, W. 3.
— Joh., Schmied, Pernauer Str. 9.
— Joh., Schndr., Albertstr. 7, W. 15.
— Joh., Schndr., Newastr. 5, W. 14.
— Joh., Tischlr., Alexanderstr. 87.
— Joh., Zimmerm., Feldstr. 4, W. 5.
— Joh., Zimm., Moskauer Str. 134.
— Joh., Zimm., Wendensche Str. 3.
— Joh., Zimm., Wendensche Str. 10.
— Johanna, Schndrn., Wachholderstr. 3.
— Jul., Dw., Gertrudstr. 3, W. 9.
— Julie, Hsb., Ehstenstr. 1.
— K., Bmt., Alexanderstr. 37, W. 17.
— K. u. E., Tischlr., Alexanderstr. 106.
— Karl, Drahtz., Alexanderstr. 163.
— Karl, Dw., Kirchenstr. 41, W. 4.
— Karl, Dw., Pauluccistr. 8, W. 28.
— Karl, Former, Goldinger Str. 2, Q. 12.
— Karl, Hdlr., Schreyenbusch 2, 5.
— Karl, Hg., Wendensche Str. 21, W. 3.
— Karl, Hsb., Tulasche Str. 21, W. 1.
— Marl, Maurer, Dorotheenstr. 27.
— Karl, Maurer, Sprenkstr. 69, W. 41.
— Karl, Schlosser, Talstr. 12, W. 3.
— Karl, Schndr., Gertrudstr. 121, W. 71.
— Karl, Zimm., Dorpater Str. 87.
— Krisch, Gummiarb., Dampfstr. 94.
— Krist., Fuhrm., Revaler Str. 48.
— Lene, Wwe., Ritterstr. 91, W. 5.
— Lina, Sortiererin, Grenzstr. 8, W. 10.
— M., Maurer, Kalugasche Str. 22.
— M., Wwe., Jngenieurstr. 1, W. 5.
— Mar., Hdlrn., Moskauer Str. 129.
— Marie, Hsb., Bockstr. 1.
— Marie, geb. Schaffenreiter, kl. Altonaer Str. 16.
— Mart., Zimm., Wolmarsche Str. 28.
— Marz, Kutscher, Revaler Str. 79.
— Marz, Schlosser, Ritterstr. 102, W. 19.
— Mik., Klempner, Wendensche Str. 3.
— Osk., Stauer, Grenzstr. 28, W. 12.
— Osw., Fabrikbmt., Torgelsche Str. 2.
— Otto, Maurer, Dorpater Str. 49, W. 4.
— P., Privat., Sprenkstr. 31, W. 7.
— P., Schuhw.-Hdl. u. Wohn. Suworowstr. 7.
— Pauline, Hsb., Pilgerstr. 12.
— Pet., Bmt., Marienstr. 47, W. 9.
— Pet., Expreß, Säulenstr. 65, W. 13.
— Pet., Fleischer, Duntenhofsche Str. 7.
— Pet., Gummiarb., Pilgerstr. 12, W. 3.
— Pet., Hsb., Feldstr. 16, Q. 1.
— Pet., Hsb., Hapsaler Str. 24.
— Pet., Kutscher, Jesuskirchenstr. 1, W. 9.
— Pet., Lehrer, Pokrowstr. 8.
— Pet., Masch., Bienenstr. 11, W. 20.
— Pet., Masch.-Mstr., Cementfabrik „Poderaa".
— Rein, Wächter, Revaler Str. 6.
— Sim., Bahndiener, Kurmanowstr. 26.
— Trine, Wwe., Wolmarsche Str. 32.
— W., Priv., Popowstr. 3a, W. 48.
— W., Schndr., Jägerstr. 2, W. 22.
— Wilh., Schuhm., Kalnezeem. Str. 67.
— Wilh., Werkmstr., Duntenhof. Str. 48.
— Wilh., Wwe., Helenenstr. 25, W. 8.
— Wold., Bmt., Moskauer Str. 142b.
— Wold., Schlosser, Pilgerstr. 12, W. 1.
Eglith, Alfr., Lagerverw., kl. Altonaerstr. 7
— E., Hsb., kl. Kandauer Str. 9.
— Rud., Werkmstr., Säulenstr. 8, W. 2.
Ehber, Louise, Hsb., Bäckereiinh., Marienstr. 54, Q. 1.
Ehder, Alfr., Hsb., Windauer Str. 32.
Ehdol, Karl, Hsb., Woronesher Str. 1.
Ehdus, Bernh., Fleischer, Alexanderstr. 113.
Ehk, Alex., Masch.-Mstr., Hsb., Teichstr. 6.

— Alex., Maurer, Zabelnsche Str. 1b.
— Dore, Wäsch., Bienenstr. 9.
— Ernst, Masch., Dorotheenstr. 42, W. 1.
— Rob., Hsb., Kurische Str. 4, Q. 1.
Ehke, Mart., Hsb., Wolgundsche Str. 1.
— Wilh., Kutscher, Dorpater Str. 83.
Ehklon, Jan, Schuhm., Revalerstr. 92.
Ehlers, P., SR, Oberlehrer, Kirchenstr. 4a.
v. Ehlert, Herm., Brunnenstr. 6, W. 9.
Ehlert, Anna, Wwe., Ritterstr. 62, W. 5.
— Annette, Wwe., Kurmanowstr. 20.
— Ant., Schlosser, Säulenstr. 57, W. 12.
— Ant., Werkf., Gertrudstr. 30, W. 8.
— Georg, Gummiarb., Duntenh. Str. 48.
— Hel., Bmtn., 2. Weidendamm 5, W. 4.
— Joh., Waarenhdlr., Hsb., Ritterstr. 58.
— Julie, Wwe., Hsb., Johannisstr. 6.
— Karl, Fabrikbmt., Lagerstr. 27, W. 9.
— Karl, Maurer, Fuhrmannsstr. 17a.
— Th., Masch., Kurmanowstr. 20, Q. 6.
— Wilh., Tischlr., Mühlenstr. 8, W. 7.
Ehlertz, Aug., Buchhltr., Romanowstr. 34.
— Jrma, Kassir., Schwimmstr. 23, W. 16.
— Kath., Wwe., Schwimmstr. 23, W. 16.
Ehmann, Mich., Zimm., Fuhrmannsstr. 9.
— Matt., Schlosser, Cementstr. 5.
Emcke, H., ehem. Bmt., Schreyenbusch 5, 1.
— Heinr., Architekt, Dorpater Str. 59.
— Karl, ehem. Schiffskapt., Wendensche Str. 33, Q. 12.
— Karl, Steinsetz., Rabenstr. 6, W. 18.
— Karol., Frl., Gertrudstr. 35, W. 2.
— Karol., Rentn., Hospitalstr. 9, W. 18.
— Wilh., Hsb., Schlocksche Str. 22, Q. 1.
Ehmsen, Friedr., Kfm., Felliner Str. 3.
— E., Amts-Schneidermstrs.-Wwe., Pferdestr. 7, W. 5.
— H., Herrengard.-Gesch., Pferdestr. 7.
Ehnbohm, Johanna, Wwe., Kunstmalerin, Ritterstr. 12, W. 3.
Ehr, Olga, Wwe., Ritterstr. 113, Q. 30.
Ehrack, J., Expreß, Sprenkstr. 23a.
— Pet., Schndr., Marienstr. 45, W. 4.
Ehrbeck, A., Dentiste, Spr. 10—12 und 2—4, Kaufstr. 18, Q. 1.
Ehrberg, Aug., Hsb., Wiesenstr. 1, Q. 14.
— Joh., Fuhrm., Torgelsche Str. 6, W. 25.
— Joh. jun., Werkmstr., Torgelsche Str. 6
— Pet., Tischlr., Torgelstr. 6, W. 12.
— Sim. Jw.', Lagerverw., Newastr. 8.
Ehrenfeldt, Bertul, Masch., Romanowstr. 62
Ehrenpreis, E., Tischlr., Suworowstr. 72.
— Franz, Bevollm. d. Ges. d. Jlgezeem. Wollweberei, Kirchenstr. 6, W. 5.
— Pet., Dw., Ritterstr. 49, W. 19.
Ehrenwerth, Jul., Hdlr., Matthäistr. 52.
Ehrgelneek, Hel., Hdlrn., Säulenstr. 61.
Ehrgle, Ernst, Maler, Friedensstr. 4.
— Pet., Gärtner, Rumpenhof. Str. 21.
Ehrglis, Alex., Vorarb., Pokrowstr. 11.
— Jan, Schlosser, Suworowstr. 140.
— Joh., Maurer, Nikolaistr. 60, W. 10.
— Jur., Hsb., Ritterstr. 119, Q. 1.
Ehrin, Joh., Tischlr., Champetr. Str. 83.
Ehrinhaus, Friedr., Färber, Hapsalerstr. 10
— Friedr., Werkmstr., Asylstr. 24, W. 85.
Ehrle, Franz, Werkmstr., Kurissche Str. 1.
Ehrlich. Sieh auch Erlich.
— Alex., Tischlr., Doblensche Str. 7.
— Amanda, Wwe., Jakobsstr. 5, W. 9.
— Andr., Schaffner, Säulenstr. 77, W. 29.
— Anna, Frl., Romanowstr. 36, W. 14.
— Fr., Bäckerei, Sprenkstr. 59, W. 13.
— Friedr., Str.-Kontr., Suworowstr. 140.
— Fritz, Maurer, Sprenkstr. 61, W. 5.
— John, HR, Kronsbmt., Heinrichsstr. 16

H. F. Hassel, Marstallstr. 24. Telephon 269.
Lieferungsgeschäft für Maschinen und Technische Bedarfsartikel.
1000 Holzriemscheiben.

Amerikanisches, ENGLISCHES, Eigenes Fabrikat
Lawn-Tennis
für den Garten.
PING-PONG
für den Tisch.

Karl Grünberg's Matthäistr. № 54, im eigenen Hause. Telephon № 2402. Die besten Gummireifen der Welt.

— Karl, Friseur, Dampfstr. 96a.
Ehrlich, Krist., Maurer, Suworowstr. 10.
— Lisa, Wwe., Säulenstr. 82, W. 8.
— Mart., Kol.-Hdlr., Gertrudstr. 125.
— Rosa, Wwe., Hsbn., Heinrichstr. 16.
Ehrmann, A., Hebamme, Artilleriestr. 40.
— Carl, Koll.-Prok. der Firma Georg Thalheim, Georgenstr. 3, W. 8.
— D., Zimmerm., Sternstr. 30, W. 5.
— Herb., Kontorbmt., Georgenstr. 3.
— Joh., Vers.-Bmt., Artilleriestr. 40.
— Karl, Fuhrm., Polangensche Str. 10.
— P., Schmied, Sprenkstr. 33, W. 7.
— Pet., Hsb., Bersohnsche Str. 6, W. 1.
Ehrmannsohn, Marie, Hsbn., Bärenstr. 13
Ehrt, A., Zimmerm., Kalnezeem. Str. 90.
Ehrtmann, Ludw., Bevollm. d. Administr. d. A.-G. für Flachs- u. Jute-Manuf., Nikolaistr. 23, W. 21.
Ehrwald, Jur., Maurer, Kostrom. Str. 11.
— Georg, Hg., Mühlenstr. 77, W. 11.
— Mart., Hausverw., Obststr. 6.
Ehrze, Ans, Hsb., Assietensche Str. 1.
Ehwertson, Ernst, Kutscher, Frauenburger Str. 7, W. 3.
Ehwin, Karl, Drahtz., Wasserstr. 20.
Ehwing, Friedr., Exped. d. Oek.-Amts, Mühlenstr. 24, W. 6.
Eibreder, Fad., Tschlr., Wenden. Str. 10.
— Ossi., Schlosser, Wendensche Str. 8.
Eichbaum, Andr., Hsb., Champetr. Str. 113
— Anna, Wwe., Taubenstr. 30.
— Chaim, Tapez., Revaler Str. 42.
— Eug., Mech., Lagerstr. 11, W. 7.
— George, Exped., Alexanderstr. 184.
— Jan, Mech., Obststr. 6, W. 7.
— Jan, Sortierer, Duntenhof. Str. 54.
— Karl, Kalkulator, Glockenstr. 7, W. 4.
— Malwine, Frl., Elisabethstr. 2, W. 2.
— Marie, Wwe., Romanowstr. 62, W. 20
Leopold Eiche, 2. G., Reepschlägerei, Inh.: Leop. Eiche, Petersb. Ch. 27.
Nik. Eiche & Co., 2. G., Dampfsägemühle, Inh.: Nikolai Eiche und Peter Martinsohn, Wasserstr. 25/27, ☎ 2705.
Eiche, Alex., Kfm., Buchtstr. 1.
— Alex., Dw., Romanowstr. 113, W. 27.
— Alex., Frl., Dorotheenstr. 1, Q. 9.
— Berta, Schndrn., Petrifriedhof 13.
— Christ., Exped., Lagerstr. 30, W. 4.
— Ed., Zimm., Säulenstr. 34, W. 41.
— Edg. Pawl., Kontorbmt., Wolgundsche Str. 18.
— Georg, Rentn., Newastr. 24, W. 2.
— Heinr., Hg., Gregorstr. 5.
— Heinr. u. Th., Hg., Marienstr. 33.
— Helene, Wäsch., Wolmarsche Str. 15.
— Jak., chem.-techn. Laboratorium, Marienstr. 33, W. 1, ☎ 1240.
— Jak., Koch, Mühlenstr. 63, Q. 3.
— Jak., Kol.-Hdl., Matthäistr. 97, W. 3.
— Jan, Böttcher, Kownosche Str. 3.
— Joh., Alt-Mühlgraben-Rinusch.
— Joh., Schlosser, Säulenstr. 34.
— Joh., Fabrikbmt., Kownosche Str. 3.
— Karl, Expreß, kl. Lagerstr. 48.
— Karl, Maurer, Witebsker Str. 31.
— Konst., Hg., Buchtstr. 1.
— Leop., Hsb., Amts-Seilermstr., Hdl. kl. Sünderstr. 4, Wohn.: Petersburger Ch. 27, W. 4, Dünamarkt, Neupforte, ☎ 989.
— Ludw., Tischlermstr., Schulenstr. 17.
— Mart., Lehrer, Margaretenstr. 5a.
— Nik., Mitinh. d. Firma Nik. Eiche & Co., Buchtstr. 1, ☎ 2705.
— P., Instr.-Macher, Säulenstr. 49.
— P., Kol.-Hdl., Gerberstr. 5, W. 21.
— P., Wäsch., Bärenstr 18, W. 7.
— Paul, Hsb., Wolgundsche Str. 18.
— Pet., Hsb., Marienstr. 96, Q. 2.
— Pet., Kellner, Turnerstr. 1.
— Pet., Schlosser, kl. Lagerstr. 12, W. 6.
— Reinh., Lithogr., Lermontowstr. 6.
— Silvester, Maler, Lagerstr. 49. W. 3.
Eichel, M., Plissieranst., Gertrudstr. 37.
Eichenbaum, Ans, Dw., Moskauer Str. 48.
— Dav., Fuhrm.-W., Fuhrmannsstr. 36.
— Karl, Kol.-Hdl., Rumpenhof. Str. 1.
— Kath., Schndrn., Ritterstr. 58, W. 21.
— Pet., Hsb., Rabenstr. 7, Q. 1.
Eichenberg, Ad., Hg., Gertrudstr. 34.
— Charl., Wwe., Oeseler Str. 6.
— Ernst, Hg., Gertrudstr. 34.
— Helene, Wäsch., Romanowstr. 96.
— Jan, Hsb., Schreyenbusch 1, 29.
— K., Schlosser, Romanowstr. 77, W. 26.
— K. F., Tschlr., Adlerstr. 8, W. 6.
— K. J., Wwe.., Verw. d. Vergold.-Gesch. Alb. Schlau, Gertrudstr. 34, W. 2.
— Kath., Weberin, Nordeckshof. Str. 12.
— Louise, Schndrn., Polangen. Str. 9.
— Rosalie, Kass., Gertrudstr. 34, W. 2.
Eichenfeld, Mart., Schlosser, Adselsche Str. 9
Eichenheim, Duntenhofsche Str. 28, ☎ 2834, sieh Register Seite 2.
Eichenthal, Jan, Tschlr., Baumstr. 5.
Eichert, Karl, Schlosser, Unionstr. 3, W. 15
Eichfeld, Alex., Kontorbmt., Kirchenstr. 35.
Eichfuß, Paul, Kontorbmt., Goldinger Str. 27b.
— Rob., Bmt., Kandauer Str. 11.
Eichhorn, Wold., Ritterstr. 39, W. 4.
Eichler, Emilie, Kassir., Schloßplatz 3.
— Ernst, Diener, Schloßplatz 3, W. 23.
— Fritz, Geschäftsf., Schwartzenh. Str. 1.
— Karl, Bmt., Schloßplatz 3, W. 22.
— Karl, Buchhltr., Schmiedestr. 48, W. 7.
— Laura, Frl., Kaisergartenstr. 1, W. 6.
Eichmann, Andr., Geschäftsf., Holmstr. 8.
— Dorothea, exot. Vogelhdlrn., Wallstr. 25.
— Eug., Tschlr., Schmiedestr. 74, W. 5.
— Fritz, Schmied, Marienstr. 103.
— Fritz, Zimm., Artilleriestr. 68.
— H., Fabrikbmt., Schwartzenh. Str. 5.
— J. K., Amts-Malermstr., Wallstr. 25.
— Jan, Dw., Rumpenhofsche Str. 4.
— Krist., Kreidemüller, Fischerstr. 9.
— Maja, Rentn., Apothekerstr. 27.
— Osk., Hsb., Helenenstr. 2, W. 1.
— P., Uhrm., Windstr. 23, W. 17.
— Wilh., Fabrikschreiber, Bienenstr. 4.
Eichner, Karl, Werkmstr., Kasernenstr. 7.
Eichthal, Ernst, Schlosser, Matthäistr. 58.
Eichwald, Ans, Schloss., Sprenkstr. 56a.
— Christ., Kutscher, Stegstr. 8. W. 9.
— Ella, Frl., Theaterboul. 3, W. 12.
— Emil, Expreß, Doblensche Str. 2.
— Karl, Tschlr., Sandstr. 28, W. 4.
— Rud., Heizer, Dünamündesche Str. 63.
— Sam., Schlosser, Schlocksche Str. 20.
v. Eichwaldt, Olga, Oberst-Wwe., Jägerstr. 4, Q. 6.
Eickelberg, Paul, Buchhltr., Goldingerstr. 43
Eiken, Hans, Weber, Bullensche Str. 17.
W. Eickert, 1. G., Kommissions- und Agenturgeschäft, Großhandel mit Webergarnen und Watten, Inh.: Julius Vogelsang, Prok.: F. Bettmann, Pferdestr. 25, ☎ 12.
Eickert, Chr., Exped., Domplatz 13, W. 4.
— Chr., Buchdr., Säulenstr. 40, W. 23.
— H., Kassenbote, Jakobsstr. 2, W. 13.
Eidam, Friedr., Malermstr., Helenenstr. 17.
Eidelstein, Sim., Hdlr., Romanowstr. 123.
Eidensohn, Schlom u. Schmul, Anker Eliasstr. 19, W. 18.
Eiduck, Emilie, Pension, Parkstr. 6.
— K., Maurer, Gertrudstr. 107, W. 9.
— Pet., Hsb., Bauskesche Str. 9.
Eiduk, Aug., Schlosser, Rumpenhof. Str. 1
— Pet., Schlosser, Dünaburger Str. 3
Eidukas, Kas., Hsb., Tulasche Str. 1
Eidukewitsch, Wik., Klempner, Katholisch Str. 28, W. 3.
Eidus, Moses, Klempner, Schmiedestr. 6
Eigenhäuser, Friedr., Bleilöter, 2. Weidendamm 6.
Eigentow, Simka, Hdlr., Neustr. 35, W.
Eigner, Elisab., Hdlrn., Kalnez. Str. 1
— Hugo, Buchdr., Kalnezemm. Str. 1
Eilenberg, Bert., Zimm., Ambothen. Str.
Eilmann, Alex., Schmied, Wiesenstr. 3.
Eimann, Alw., Schndrn., Kalnez. Str. 13
— Wilh., Werkmstr., Matthäistr. 75.
Einath, Friedr., Hdlr., Goldinger Str. 2
— Friedr., Zimm., Schlocksche Str. 35
— Fritz, Hsb., Zimm., Geierstr. 13.
— Krischj., Schuhm., Marienstr. 65.
Einberg, Alex., Hg., Suworowstr. 11.
— Ernst, Mech., Industriestr. 11, W. 1
— J. J., Geschäftsf. des Lomonossow-Gymn., Matthäistr. 50, W. 33.
— Jw. Karl.', vereid. Rechtsanw., Spr. 9—10, Direktor d. Livl. Ges. gegenseit. Kredits, Suworowstr. 11.
— K., Bmt., Industriestr. 11, W. 9.
— R., Dir. d. 2. Ueberd. Spar- und Vorschußkasse, Dorpater Str. 7.
Einbinder, Abr., Butterhdl. „Viktoria," Münzstr. 5.
Einert, P., Kaufm. Direktor der Allgem. Elektricitäts-Ges., Bersohnsche Str. 1
Einführer, W., Rentn., Dorpater Str. 39
— Joh., Elisabethstr. 77, W. 8.
Einhorn, N., Klempner, Smolensk. Str. 8
Einik, Franz, Schaffner, Theestr. 1, W. 6
Einisch, P., Steinh., Gertrudstr. 109.
Einrath, Anna, Kol.-Hdlg., Mühlenstr. 3
Einschätzungs-Kommission d. Landrats-Koll. Kanzlei: Mittelstr. 3, W. 14 u. 15 ☎ 2680.
Eintzen, Anna, Bäckerei, Schmiedestr. 14.
Eipur, Anna, Wwe., Gertrudstr. 77.
— Joh., Diener, Wiesenstr. 5, W. 18.
— Mart., Hdlr., Rumpenhofsche Str. 21.
Eirosch, Ad., Schuhm., Sandstr. 8, W. 8.
Eis, Aug., Klempner, Wolmarsche Str. 8.
Eisa, Karl, Maler, Newastr. 26, W. 73.
Eisan, Sim., Maler, Marienstr. 84.
Eisbach, Karl, Wächter, Laubstr. 10.
Eisberg, Fritz, Dw., Elisabethstr. 3, W. 18.
Eischizki, Anna, Frl., Felliner Str. 3a.
Eisele, Karl, Hdlr., Kalnezeem. Str. 74.
Eisen, Alex., Maler, Nikolaistr. 6, W. 27.
— Alma, Krankenw., Ritterstr. 7.
— Eva, Wäsch., Marienstr. 113, W. 26.
— Karl, Zuschndr., Mühlenstr. 74, W. 20.
— Th., Hsb., Kol.-Hdlr., Mit. V., Gartenstr. 21.
— Th., Packmstr., Dorotheenstr. 16, W. 8.
Eisenak, Emilie, Wwe., Hsb., Bäckerei, Gertrudstr. 78.
Eisenberg, E., Privat., Romanowstr. 53.
— Berta, Hdlrn., Revaler Str. 35, W. 3.
— Ch., Hdlr., Romanowstr. 120, W. 5.
— Ed., Amts-Zimmermstr., Feldstr. 3, ☎ 2188.
— J., Maurerpol., Revaler Str. 91.
— Jak., Maurer, Marienstr. 99, W. 17.
— Mich., Eisenhdl., Wendensche Str. 9.
Eisenschmidt, Heinr., Pastor-Adj. an der Jakobikirche, Pauluccistr. 6.

Fabrik Rigaer Spielwaaren. Vierecke & Leutke. Fabrik: Mitauer Chaussée 9. Niederlagen: Theaterstrasse 11.

Eisenstadt, K., Rentn., Sprenkstr. 2, W. 49.
Eisenstein, J. J., Kol.-Hdl., Petersburger Ch. 107.
— Mich., HR, Zivil-Ing., Nikolaistr. 6. ☎ 2484.
Eisenthal, Jul., Hg., Mühlenstr. 70.
— Karl, Dw., Marienmühlenstr. 9.
Eising, Arved, Hg., Newastr. 27, W. 21.
— Aug., Maler, Sprenkstr. 23, W. 14.
Eismann, Jan, Hdlr., Rumpenh. Str. 25.
— Marie, Wwe., Altonaer Str. 3.
— Jan, Kol.-Hdl., Schlocksche Str. 64.
Eismondt, Alex., Hutm., Jakobst. Str. 12.
Eismund, M., Dw., Säulenstr. 92, W. 47.
Eisolt, Adolf, Prok. der Firma J. Becker & Co., Thronfolgerboul. 31, W. 14.
— Wilh., Hg., Thronfolgerboul. 31, W. 14.
Eissimont, Kas., KA, Zollbmt., Zollgeb., W. 13.
Eiste, A., Betriebsleiter der Elektr. Kraftstation, Alexanderstr. 73, W. 2.
Eister, K., Drechsler, Grenzstr. 8, W. 12.
Eitminowitsch, A., Friseurgesch., Petersb. Ch. 21.
— Alf., Friseurgesch., Suworowstr. 114.
Eitschin, Ad., Gärtner, Friedensstr. 37.
Eitwin, Pet., Kol.-Hdl., Bäckereistr. 10.
Ekberg, E., Frl., Bahnbmt., Theaterb. 9.
Ekkert, Ad., Hdlr., Jakobstädtische Str. 6.
Ekksnis, Joh., Hg., Mühlenstr. 30, W. 1.
Ekkus, J., Diener, Thronf.-Boul. 19.
Eklaw, E., Masseur, Pauluccistr. 2, W. 12.
Eklow, S., Schndrn., Eisenbahnstr. 14a.
Ekmann, G., Maler, Alexanderstr. 127.
— J., Maler, Rumpenhof. Str. 21.
— Mik., Kol.-Hdl., Schreyenbusch 2, 17.
Ekse, C. E., Hg., Kramerstr. 2, W. 8.
Ekusis, Chr., Tapez., Wolmar. Str. 43.
Elba, Ed., Müller, Jakobstädt. Str. 5.
Elberg, Jur., Gelbgießer, Rumpenhofsche Str. 25, W. 22.
Elbur, Karl, Kutscher, Schlocksche Str. 10.
Eleiski, Vikt., Masch., Laboratoriumstr. 1.
Eleks, Jak., Schlosser, Gertrudstr. 113.
— Jan, Tschlr., Maurerstr. 5, W. 5.
— Jndr., Schlosser, Matthäistr. 92.
Elensohn, Schmul, Buchb., Eliasstr. 19.
Eleowitsch, L., Schuhm., Smolensk. Str. 9.
Elevator in Riga, 2. G., Oeff. Lagerh. der Stadtverw. u. des Börsenkomités der Stadt Riga. Verwaltung: A. Blumenbach, Präses, A. Larsson, Vice-Präses, Ch. Drishaus, H. Laerum, W. Beyermann, J. Müller. Suppleanten: Dr, R. v. Büngner, W. Meslin, J. Siering, A. Sellmer, W. Stender. Buchhalter: O. Kerstens. Andreasdamm, ☎ 632.
Elevator, Andreasholm. Sieh Register Seite 2.
Elfenbein, Elis., Frl., Säulenstr. 29.
— Karl, Prok. der Firma H. v. Westermann, Kurmanowstr. 1, W. 8.
Elfert, J., Schneidermstr., kl. Schmiedestr. 10, W. 2.
— Wilh., Schndr., Dorotheenstr. 5, W. 4.
Elgott, Rob., Techn., Friedensstr. 21.
Eljanow, Mend., Getreidehdlr., Eliasstr. 7.
Elias, Marie, Schndrn., Matthäistr. 103.
Moissei Eliasberg, 1. G., ohne Handelsbranche, Pinsk.
Eliasberg, Jul., Dr. med., Spr. 9—11 u. 4—6, Reimersstr. 1.
— Julie, Wwe., Reimersstr. 1, W. 1.
— M., Augenarzt, Spr. 3½—4½ in der Klinik, Romanowstr. 17, ☎ 2545, in der Wohn., Theaterboul. 8, ☎ 1903, Spr. 10—1 u. 5—6.

Moritz Eljaschew, 2. G., Petroleum, Inh.: Therese Eljaschew, Prok.: Joseph Eljaschew, Marstallstr. 20, ☎ 1825.
Eljaschew, J., Sattlerwerkst., Dorpater Str. 33.
— J., Kfm., Dorpater Str. 20, W. 29.
— J. S., vereid. Rechtsanw., kl. Sandstr. 12, ☎ 3399.
— Jos., Prok. d. Firma Moritz Eljaschew, Parkstr. 8, Q. 4.
— Therese, Inh. d. Firma Moritz Eljaschew, Marstallstr. 20.
Eljaschow, Eug., Kfm., Kirchenstr. 4a, ☎ 3165.
— Max, Arzt, Spr. 9—11 u. 5—6, Parkstr. 6, W. 1.
A. Eliasstamm, 1. G., Getreide, Inh.: Adolf G. Eliasstamm, Prok.: Jul. Eliasstamm, kl. Sandstr. 1, ☎ 493.
Elias Eliasstamm, 2. G., Möbel, Inh.: Elias Eliasstamm, Kaufhof 19.
S. Eliasstamm, 2. G., Möbel, Inh.: Schlaum Eliasstamm, Königsstr. 12.
Eliasstamm, Elias, Inh. dieser Firma, Sadownikowstr. 29, W. 8.
— Hirsch, Kfm., Altstadt 8, W. 9.
— J., Arzt, Spr.: 10—12 u. 4—6, Pauluccistr. 17, Q. 5.
— Isaak, Goldarb., Schmiedestr. 47.
— Jul., Prok. der Firma A. Eliasstamm, kl. Sandstr. 1.
— S., Inh. dieser Firma, Königsstr. 12.
Elinkin, Jer., Hsb., Annenhof. Str. 17.
Eljowitsch, B., Wwe., Mühlenstr. 130.
Elisabethschule d. Frauenvereins, Romanowstr. 41.
Elisarow, A. J., Gensd., Kathol. Str. 3.
Eliskaln, Pet., Zimm., Matthäistr. 41.
Elisohn, Gotth., Schlosser, Matthäistr. 91.
Elk, Gust., Wächter, Katharinenstr. 3.
B. Elkan. 2. G., Tuch- u. Lederhdl., Inh.: Benj. Elkan, Herrenstr. 5, ☎ 1671.
Elkan, Aron, Zunahtm., Sprenkstr. 52.
— B., Inh. dieser Firma, Marienstr. 5.
— P., Klempnerei, Neustr. 24, W. 13.
— Phil., Klempner, Gertrudstr. 12, W. 24.
— Raf., Zunahtm., Sprenkstr. 52, W. 11
Elkenrohl, Karl, Dreher, Alexanderstr. 151.
— Karl, Privat., Talstr. 19.
— Wilh., Schlosser, Alexanderstr. 151.
Elkin, R., Aufs., Peterholmsche Str. 3.
— Sal., Kfm., Newastr. 31, W. 8.
Elkind, Hirsch, Hdlr., Peterholm. Str. 5.
Elks, Iw., Wächter, Laubstr. 1a.
Elksne, A., Hdlr., Matthäistr. 30, W. 7.
— Andr., Baumater.-Hdl., Matthäistr. 85.
— Andr., Masch., Gymnastikstr. 2.
— Anna, Fr., Sprenkstr. 2, W. 38.
— Anna, Wäsch., Nikolaistr. 52, W. 23.
— Ernst, Hg., Alexanderstr. 158.
— Gotth., Hsb., Artilleriestr. 54.
— Joh., Hsb., kl. Lagerstr. 32.
— Joh., Tschlr., Helenenstr. 14, W. 11.
— Joh., Koch, Thronfolgerb. 33.
— Jak., Dw., Alexanderstr. 74, W. 7.
— Jul., Messerschm., Gymnastikstr. 2.
— Karl, Kassir., Witebsker Str. 20.
— Karl, Masch., Todlebenboul. 2, W. 27.
— Kath., Wwe., Kandauerstr. 28, Q. 1.
— Max., Heizer, Friedrichsstr. 7, W. 7.
— Olga, Wwe., Ritterstr. 58, W. 30.
— Pet. J., Mechan., Alexanderstr. 74.
Elksnit, Jan, Kol.-Hdlr., Pernauerstr. 9.
— Joh., Dw., Moskauer Str. 147, W. 8.
— Jur., Dw., Gogolstr. 11, W. 10.
— Wilh., Zollbmt., Sprenkstr. 54a.
Eller, Jul., Schlosser, Augustenstr. 4.
— Joh., Bahntelegr.-Bmt., Ritterstr. 59.

Chr. Ellermann, 2. G., Lumpen u. Granitsteine, Inh.: Vikt. Idelsohn, Kontor: Schwimmstr. 28, ☎ 811.
Ellermann, Joh., Frl., Newastr. 9.
— E., Frau, Gerberstr. 6, W. 9.
— John, Kfm., Neustr. 24, W. 1.
v. Ellern, Berth., Frl., Krusenh. Str. 5.
Ellert, Adeline, Wwe., Gogolstr. 5, W. 23.
— Wwe., Pauluccistr. 9, W. 19.
— Rob., Kfm., Reeperstr. 1, W. 1.
Ellgrön, Sophie, Frl., Kaisergartenstr. 14.
Ellin, Jan, Kutscher, kl. Stationsstr. 6.
— Franz, Sortierer, Brückenstr. 26.
Ellin, Karl, Bahnbmt., Nikolaistr. 72.
Ellinson, M., Prok. d. Rig. Commerzbank, Basteiboul. 8, W. 8.
Ellis, Anna, Wwe., Pauluccistr. 6.
— Charles, Kfm., Pauluccistr. 6, W. 17.
Ellison, Dav., Maurer, Revaler Str. 63.
Ellmann, Ernst, Hg., Matthäistr. 105.
— Jan, Maurer, Windauer Str. 26.
Hermann Ellrich. 2. G., Buchdruckerei, Inh.: Herm. Ellrich, Neustr. 24, ☎ 2446.
Ellrich, Herm., Inh. dieser Firma, Neustr. 24.
Ellwig, A., Wwe., Pauluccistr. 6, W. 24.
Elmantrun, Jak., Bäckermstr., Dorpater Str. 28.
— Joh., Bäckermstr., Bausk. Str. 39a.
Elmberg, A., Frl., Newastr. 29, W. 3.
Elper, Pet., Maurer, Apothekerstr. 30.
— Wold., Fabrikbmt., Elisabethstr. 9.
Elperin, Jochim Ossipow.', Techn., Gertrudstr. 73, W. 1.
Elpert, E., Delikat.-Hdl., Parkstr. 1.
— Karl, Aufs., Schreyenbusch 1, 20.
Els, Fritz, Träger, Matthäistr. 50, W. 11.
— Emma, Hausverw., Schiffsstr. 1.
— Jak., Hsb., Fuhrm.-W., Simonstr. 4.
— Jak., Schmiedewerkst., Brückenstr. 2.
— Jndr., Schmied, Kiefernstr. 6, W. 4.
Elsen, Th., Amts-Stuhlm.-Mstr., Vogelstr. 9
Elsholz, Ed., Techn., Rumpenhof. Str. 25
— Karl, Dw., Mitauer Ch. 25.
Elsig, Adolf, Restaurat., Brunnenstr. 2.
Elsin, Fr., Schornsteinf., Wenden. Str. 31.
— Jan, Schmied, Färberstr. 4, W. 29.
— Karl, Hg., Färberstr. 4, W. 13.
— Mart., Stauer, Schulenstr. 38, W. 16.
— Mart., Dachd., Peterholmsche Str. 4.
— Pet., Töpfer, Rujensche Str. 4, W. 1.
Elsis, Jak., Kistenm., Simonsstr. 4.
Elsner, Jan, Kontordiener, Wenden. Str. 33
— Heinr., Korresp., Hermannsstr. 7.
— Heinr., Lokomotivf., Schiffsstr. 14.
Elster, Fritz, Tschlr., Bürgerstr. 7a.
— Jak., Mech., Moritzstr. 5.
— Louise, Wäsch., Bürgerstr. 3, W. 3.
— M., Hdlr., Mühlenstr. 103, W. 18.
— Th., Postbote, Meisterstr. 6, W. 18.
Elstermann, Andr., Kolport., Amalienstr. 5.
Elsting, Pet., Wagenb., Gertrudstr. 51.
— P., Schndrn., kl. Vegesacksholm 26.
Elt, Karl, Fleischw.-Hdl., Mosk. Str. 104.
Elte, Ansche, Fleischhdl., Sprenkstr. 59.
J. Eltermann. 2. G., Maschinenfabrik u Schiffswerft, Fabrik: Poderaa, ☎ 2118
Eltermann, Andr., Landw., Arrendator, Bikkernsche Str. 10.
— D., Schmied, Gertrudstr. 127, W. 6.
— Georg, Müller, Pernauer Str. 27.
— J., Inh. dieser Firma, Arsenalstr. 7, W. 2, ☎ 2319.
— Jak., Kol.-Hdl., Bauskesche Str. 1.
— Jak., Schuhm., Karolinenstr. 27.
— Jan, Kol.-Hdlr., Färberstr. 10, W. 23.
— Jan, Schmied, Bärenstr. 9, W. 26.

Gummi-Artikel für landwirthschaftliche Maschinen, für Meiereien etc. Gummiwaaren-Fabrik „Russia"
Gummi-Huf-Unterlagen, Equipagen-Gummi-Reifen. Gebrüder Freysinger.

Kinder-Wagen, -Betten und -Velocipede.

Karl Grünberg, Matthäistr. № 54, im eigenen Hause. Telephon № 2402. **Die besten Gummireifen der Welt.**

— Joh., Schlosser, Ritterstr. 85, W. 7.
— Krischj., Zimm., Ritterstr. 85, W. 24.
Eltmann, K., Maurer, Pernauer Str. 7.
v. Eltz, Hugo, Schulvorst., Knabenschule, Kirchenstr. 4, Spr. 3—4, Wohnung: Elisabethstr. 33, W. 7.
Eltz, Martha, Oberin, Ritterstr. 7.
Eltzberg, Th. H., HR, Aelt. Acciseinsp.-Geh., Taubenstr. 30.
Eltzen, Friedr., Monteur, Säulenstr. 46.
— Wilh., Frisiersalon, Revaler Str. 24, W. 39, Wohn.: Alexanderstr. 109.
— Wilh., Hsb., Teichstr. 2.
Eltzer, C., Bankbmt., Altstadt 3, W. 7.
— D., Frau, Pauluccistr. 5, W. 23.
— Friedr., Maurerpol., Matthäistr. 18.
— Rob., Bahnbmt., Bartausche Str. 2.
Elvers, A., Kunststickerei-Atel., Jakobsstr. 28, ☎ 1220.
Elwig, Aug., Frau, Alexanderstr. 98.
Elwik, Wille, Schloss., Artilleriestr. 73.
Elzan, F., Schlosser, Schreyenbusch 8, 17.
Elzer, Karl, Schndr., Wilnasche Str. 13.
— Jak., Kupferschm., Frauenb. Str. 1.
Elzers, Jak., Zimm., Wilnasche Str. 11.
Elzholz, A., Former, Treydensche Str. 5.
Emanuel, Rob., Schuhm., Romanowstr. 42.
— Vikt., Kfm., Smolensker Str. 14.
Ematowitsch, Joh., Wwe., Fruchtstr. 11.
Emberg, Jan, Hsb., Kemmernsche Str. 7.
— Krist., Gießer, Alexanderstr. 146.
Embowitsch, Aug., Gießer, Pernauerstr. 23
Embowitz, Karl, Masch., Liebetsholm 2.
— Anna, Schndrn., Bienenstr. 1, W. 5.
Emeljanow, Mich., Musiker, Kosakenstr. 1.
Emiljan, Ant., Zimm., kl. Bergstr. 31.
Emiljanow, Alex., Hdlr., Smolensk. Str. 9
— Andr., Kfm., Jesuskirchenstr. 13.
— Pet., Steinbr., Bergstr. 38, W. 3.
Emiljanzow, Anastas., Hsbn., Wwe., Kalnezeemsche Str. 68.
Emme, Ernst, Dreher, Wolmarsche Str. 8.
— Kath., Wwe., Revaler Str. 2.
Emmerich, Wilh., Stadtbmt., Jakobsstr. 16
Emmers, Wilh., Fabrikbmt., Wolfsstr. 5.
Emoischky, J., Dw., Steinstr. 8, W. 12.
Empel, Jur, Schlosser, Teichstr. 8.
Ems, Alex., Maurer, Bärenstr. 13, W. 5.
— Friedr., Wagenb., Matthäistr. 83.
— Jak., Wagenb., Matthäistr. 90, W. 9.
— Mich., Schmied, Artilleriestr. 62.
Emsch, A., Schlosser, Romanowstr. 53.
Emsen, Friedr., Schloss., Alexanderstr. 151
Emsin, Ans, Hsb., Assietensche Str. 3.
— Em., Putzm., Schlocksche Str. 40a.
— Fritz, Zuschndr., Säulenstr. 75, W. 2.
— Jahn, Hsb., Revalerstr. 86, Q. 1.
— Joh., Masch., Moskauer Str. 148.
— Karl, Schloss., kl. Schloßstr. 1, W. 7.
— Krisch, Fuhrm., Revaler Str. 75.
Emsohn, Marie, Wwe., Hsbn., Kaisergartenstr. 18, W. 1.
— Joh., Schlosser, Alexanderstr. 69, W. 5
— Theod., Schlosser, Glockenstr. 7.
Emson, Joh., Schmied, Artilleriestr. 40.
Enberg, P., Buchhltr., Palaisstr. 3.
— F., Fleischw.-Hdl., Schiffsstr. 16.
Endel, J., Klempner, Romanowstr. 68.
Ender, Wille, Stuhlm., Abaushof. Str. 16.
Endernait, Dora, Wwe., Bienenstr. 8.
Enderneit, Joh., Maurer, Honigsstr. 1.
— Andr., Schlosser, kl. Milchstr. 6, W. 4.
Enderneits, Ernst, Schmied, Suworowstr. 134, W. 2.
Enders, Marie, dipl. Masseuse, Alexanderstr. 11, W. 2.

Endler, Jan, Schndr., Gymnasiststr. 13.
— Joh., Werkmstr., Tuckumer Str. 11.
— L., Hsb., Nummershofsche Str. 7.
Endrikas, Christ., Klempner, Ritterstr. 121
Endrulis, Wik., Wächt., Palissadenstr. 45.
Endrupp, Krisch, Lampenw., Schlocksche Str. 3, W. 7.
Eneke, Julie, Wäsch., Hospitalstr. 57.
Engalitschew, Paul Fürst, GS, Ehren-Friedensrichter, Antonienstr. 6, W. 3.
Engberts, N. H., KR, Glied des Bez.-Ger., Kirchenstr. 7, W. 8.
v. Engel, Engeline, Ing.-Wwe., Taubenstr. 30, Q. 1.
— Elfriede, Dr.-Wwe., Nikolaistr. 23.
— N. N., Polizeibmt., Jakobsstr. 24, W. 9.
P. Engel, 2. G., Trakteur, Inh.: Peter Engel, Schreyenbusch, 8. L. 1/3, ☎ 1850.
Engel, A., Parkaufs., Wöhrm. Park.
— Aug., Kellner, Sprenkstr. 11, W. 22.
— Bernh., Maurer, Hospitalstr. 21.
— Friedr., Techn., Königsstr. 27, W. 6.
— Frdr., Tschlr., Ritterstr. 95, W. 2.
— Herb., Hg., Revaler Str. 3.
— Jak., Maurer, Fuhrmannsstr. 22.
— Jan, Töpfer, kl. Lagerstr. 21, W. 8.
— Joh., Hsb., Suworowstr. 81.
— Joh., Hausverw., Schreyenb. 8, 3.
— Jul., Hdlr., Vogelstr. 27.
— Kurt, Jng., Revalerstr. 3.
— Natalie, Wwe., Schwimmstr. 17, Q. 5.
— Ottilie, Wwe., Wendensche Str. 25.
— Pauline, Wwe., Revaler Str. 3, Q. 15.
— Pet., Inh. dieser Firma, Schreyenbusch 8, 1, ☎ 1850.
— Therese, Hsb., Wendensche Str. 25.
— Therese, Hausverw., Revaler Str. 47.
— Wilh., Wwe., Königsstr. 27, Q. 6.
Engelbert, J., Holzhdlr., Suworowstr. 140.
Engelbrecht, Anna, Dw., Gertrudstr. 17.
— G., Bahnbmt., Dünamünd. Str. 10.
— K., Tschlr., Waffenstr. 6, W. 8.
— Mar., Wwe., Grenzstr. 12.
Engelhardt, Georg Baron, Boniteur, Antonienstr. 10, W. 9.
— H., Baronesse, Packhausstr. 1, W. 7.
— Herm. Baron, Dr. phil., Buchhltr. d. Livl. adl., Güter-Creditsociet., Nikolaistr. 23.
— Juliane Baronesse, Alexanderstr. 42.
— K., Baronesse, Puschkinboul. 6.
— L., Baronesse, Gertrudstr. 28.
— M., Baronesse, Nikolaistr. 11, W. 14.
— M. Baronin, geb. v. Oettingen, Prof.-Wwe., Georgenstr. 8, W. 3.
— Marie, Baronesse, Spr. Dienst. und Freit. $6^1/_2$—$7^1/_2$, Packhausstr. 1.
— Moritz Baron, Boniteur, Nikolaistr. 11.
— Roderich Baron, Dr. med., innere Krankh., Spr. 9—10 u. 4—5, Andreasstr. 6, W. 14 u. von 2—3 in der Klinik Thronfolgerboul. 27.
— W. Baron, Nikolaistr. 27, W. 10.
Engelhardt, A., Jng., Dorpater Str. 86.
— Alex., Hg., Säulenstr. 31, W. 1.
— Amanda, Kfm.-Wwe., Marstallstr. 4.
— Arthur, Kfm., Herrenstr. 1, Q. 8.
— F., Kindergarten, Säulenstr. 31.
— Ferd. jun., Buchh., Säulenstr. 31.
— Ferd., sen., Commerzb.-Bmt., Säulenstr. 31.
— Georg, Oberexped., Newastr. 23.
— Jewgraf, Kontorbmt., Elisab. Str. 22.
— John, Buchhltr., Alexanderstr. 96.
— Osk., Buchh., Säulenstr. 58, Q. 2.
— P., Bankbmt., Säulenstr. 31.

— Wilh., Wwe., Petrifriedhof 13, W. 9
„Engelhardtshof", Molkereiprod. - Hdlg. Wallstr. 2, ☎ 2982.
Engelien, Arv., Fabrikbmt., Wendensche Str. 3, W. 5.
— Marie, Wwe., Wendensche Str. 3, W. 5
Engelit, Pet., Vorarb., Petersb. Ch. 29
v. Engelmann, G., Dr. med., Spr. 4—6 Thronfolgerboul. 27.
G. Engelmann, 2. G., Musikal. Instr., Inh.: Hans Erwin Engelmann, Scheunenstr. 15, ☎ 1016.
Engelmann, Emma, Wwe., Elisabethstr. 1
— Hans G., Inh. d. Firma G. Engelmann, Elisabethstr. 11, W. 9, ☎ 2861
— Joh., Schmied, Matthäistr. 99, W. 8
— Jos., Wwe., Pernauer Str. 22, W. 7
Engels, A., Maler, Muckenh. Str. 5.
— Aug., Turnlehrer, Elisabethstr. 31a.
Schmul Engelsohn, 1. G., Tabak, Inh.: Schmul Engelsohn, Weberstr. 14, ☎ 1214.
Engelsohn, J., Geschäftsf., Mühlenstr. 72
— Sch., Inh. ob. Firma, Weberstr. 14
— Theod., Rentn., Kirchhofsstr. 26.
Enger, Anna, Wwe., Zeisigstr. 2, W. 2
Engert, Sim., Hsb., kl. Vegesackholm 22
Enggieser, Alex., Bmt., Gertrudstr. 32.
— P. A., Instr.-M., Elisabethstr. 89.
— Joh., Schlosser, Dampfstr. 88, W. 7
Englischer Klub, Schloßstr. 11, ☎ 1621
Sieh Register Seite 2.
Engmann, B., Musiker, Marktstr. 2.
Engur, Anna, Hsbn., Vogelstr. 29.
Enke, Anton, Hsb., Adolfstr. 13.
— Pet., ehem. Schiffskapt., Adolfstr. 13
Enkel, R., Tischlerei, Pauluccistr. 10.
Enkowitz, Ed., Hg., Kurmanowstr. 21.
Enne, Anna, Wäsch., Matthäistr. 47.
— Jan, Weber, Emmastr. 29, W. 4.
— Karl, Schmiedemstr., Schreyenb. 1, 8
Ennemann, Aug., Schloss., Luisenstr. 5.
Ennert, Jur., Hsb., Schlocksche Str. 38
— Pet., Dw., Mühlenstr. 68, W. 7.
Ennin, Christ., Weber, kl. Lagerstr. 22.
— Jak., Hdlr., Mühlenstr. 90, W. 10.
— Karl, Schlosser, Marienstr. 99, W. 16
— Wilh., Schmied, Alexanderstr. 158.
Enno, Joh., Wattenfabr., Pet. Ch. 66
— Konst., Rentn., Schwartzenhof. Str. 2
G. Ennöhr, 2. G., Gold- und Silberw., Inh.: Ernst Gust. Ennöhr, Neustr. 17
Ennöhr, Eleonore, geb. Goedecke, Kfms.-Wwe., Newastr. 40.
— Ernst, Inh. der Firma G. Ennöhr, Alexanderboul. 6.
Enock, Adam, Schlosser, Wolmar. Str. 37
Ens, Alide, Hebamme d. Fabrik Prowodnik, Schienenstr. 8, W. 1.
— Anna, Hebamme, Alexanderstr. 32.
— Joh., Schornsteinfegermstr., Alexanderstr. 32, Q. 9.
— Ludw., Amts-Schornsteinfegermstr., Romanowstr. 52, W. 22.
Ensberg, Jndr., Masch., Schoonerstr. 5
Ensel, Ed., Kutscher, Kandauer Str. 20
Ensing, Jan, Tschlr., Adlerstr. 18.
Ensohn, Jak., Bautschlr., Katharinenstr. 1
Entin, N., Zunahtm., Schmiedestr. 55.
Epalt, Osk., Tschlr., Ludwigsstr. 3.
Epermann, P., Fuhrm., Adlerstr. 12.
Epima-Schipillo, Geron. Schlosser, kleine Lagerstr. 44.
Johann Eppinger & Co., 2. G., Gewehre u. Jagdgerätschaften, Inh.: Joh. Friedr. Eppinger und Ludw. Ostwald, Sandstr. 25.

Fabrik Rigaer Spielwaaren. **Vierecke & Leutke.** Fabrik: Mitauer Chaussée 9. Niederlage Theaterstr. 11

Eppinger, G. R., Techn. Bureau, Karlsstr. 9, ☎ 800.
— J., Priv., Gertrudstr. 85, W. 2.
— Joh., Mitinh. d. Firma Joh. Eppinger & Co., Thronfolgerboul. 2.
— Leont., Fabrikbmtn., Gertrudstr. 85.
Sch. Epstein, 2. G., Manuf.=W., Inh.: Schmul Epstein, Moskauer Str. 41.
Epstein, J., Buchhltr., Turgenjewstr. 11.
Epstein, J., Uhrenhdl., Steinstr. 9.
— J., Uhrm., Steinstr. 12, W. 3.
— D., Makler, Moskauer Str. 26, W. 1.
— M., Privat., Elisabethstr. 22, W. 10.
— Mord., Hdlr., Smolensker Str. 1.
— Morduch, Bäckerei, Moskauer Str. 12.
— Mowscha, Lehrer, Mühlenstr. 159.
— N., Schreibw.=Hdl., Alexanderstr. 69,
— Nach., Seiler, Revaler Str. 25, W. 4.
— Noch., Hdlr., Alexanderstr. 103.
— Sch., Inh. dieser Firma, Mosk. Str. 44.
— Wilh., Dr. chem., Schlocksche Str. 12b.
Equist, Dor., geb. v. Schwech, Lehrers=Wwe., Kirchenstr. 8, W. 6.

Equitable
Lebens-Versicherungs-Gesellschaft der Vereinigt. Staaten in New-York.
Haupt-Vertretung: **J. G. Fahrbach.**
Gildstubenstr. 4. I. — Tel. 192.

v. Erasmus, Bronisl., Obersten=Wwe., Kirchenstr. 4a, W. 9.
— Marie, HR=Wwe., Schulenstr. 22.
Erasmus, Alex., Prok. d. Firma J. Hofmann, Mühlenstr. 21, Q. 2.
— Betty, Frl., Charlottenstr. 64.
— Ernst, KR, Stadtarzt, Kinderkrankh., Spr. in d. Klinik Mühlenstr. 64 Montags, Mittw. u. Freit. 1½—2½, Spr. in der Wohn. 9—10, Romanowstr. 36.
— Friedr., Heizer, Rahdensche Str. 10.
— Herm., Oberst, Margaretenstr. 8c.
— Leonh., Buchhltr., Marienmühlenstr. 3.
— M., Wwe., Brauerstr. 11, Q. 5.
Aktien-Gesellscahft der Feilen- und Werkzeugfabrik Otto Erbe, 1. G., Direktore: Fr. Metzner, Alex. v. Götz, K. Fiedler, Kandidaten: Rich. Rijs, Alex. v. Sengbusch, Revaler Str. 6/10, ☎ 434.
Erbe, Hans, Tischlr., Frauenburg. Str. 3.
— Joh., Schlosser, Bersohnsche Str. 4.
— L., Wwe., Kaisergartenstr. 6a.
Erben, Rob., Betriebsmstr., Hilchenstr. 3.
Erbs, Anna, Hsb., Champetr. Str. 150.
— Ernst u. Karl, Former, Mühlenstr. 3.
v. Erdberg, Ed., Arzt, Homöopath, Spr.: 9—11 u. 5—6, Pauluccistr. 2, Q. 7.
— Wold., Kanzleibmt., Säulenstr. 18.
— Xav., Dr. med., Spr. 9½—10 und 4—5, Marienstr. 43, ☎ 1723.
Erdfuß, Anna, Wwe., Romanowstr. 63.
— E., Frl., Bureau=Assist., Romanowstr. 63.
— John, Hg., Königsstr. 28.
v. Erdmann, C., Wwe., Karolinenstr. 16.
— Jul., Boniteur, Ritterstr. 17, W. 12.
— Nikolai, Bmt., Lagerstr. 59.
Erdmann, Alb., Dreher, Nordstr. 15.
— Anna, Wwe., Schreiberstr. 2.
— Bernh., Pastor, Asylstr. 32.
— Cornel., GS, Lagerstr. 30, W. 4.
— Dav., Aufs., Hospitalstr. 23, W. 24.
— Ed., Seiler, Suworowstr. 122, W. 31.
— Ernst, Hsb., Nordstr. 15.
— Franziska, Wwe., Hausverw., Salvensche Str. 46.
— Fritz, Briefstr., Dorotheenstr. 18, W. 4.
— Geddert, Buchhltr., Schreyenb. 2, 5.
— Georg, vereid. Rechtsanw., Spr. 9 bis 11½ u. 4—5, Theaterboul. 1, W. 4. ☎ 2748.
— Gust., Drahtz., Goldinger Str. 1.
— J., Dw., Ritterstr. 75b, W. 22.
— Jahn, Zimmerm., Talsensche Str. 2a.
— Indr., Tischlr., Färberstr. 17, Q. 6.
— Joh., Bildh., Revaler Str. 2, W. 14.
— Joh., Schmied, Nordstr. 15.
— Jos., Stationsvorst., 2. Weidendamm, Güterbahnhof.
— K. M., Feldscher, Spr. 9—10 u. 4—6, Gertrudstr. 64, W. 3.
— Karl, Kellner, Popowstr. 3a, Q. 72.
— Karl, Stuhlm.=Mstr., Ritterstr. 119.
— Karol., Wwe., Suworowstr. 122.
— Krist., Dw., Revaler Str. 2, W. 8.
— Krist., Wwe., Kandauer Str. 11.
— Lis., Wärterin, Ritterstr. 7.
— M., Zimmerm., Pokrowstr. 11, W. 5.
— Marie, Gesangl., Pauluccistr. 7, Q. 2.
— Marie, Hdlrn., Milchstr. 14, W. 12.
— Mart., Schmiedewerkst., Laboratoriumstr. 18.
— Natalie, Wwe., Thurmstr. 7, Q. 4.
— Oswald, Pastor an der Martinskirche, Spr. 9—12, Martinsstr. 1/3, ☎ 2383.
— Paul Karlow., vereid. Rechtsanwalt, Spr. 9—11 u. 4—5, Todlebenboul. 10, ☎ 2945.
— Pet., Weber, Bullensche Str. 30.
— Rob., Ing.=Chem., Betriebs=Ingenieur, Bauskesche Str. 59.
— Sam., Lehrer, Kalnez. Str. 8.
— Sander, Briefstr., kl. Altonaerstr. 20.
— W. W., Schloßstr. 14, W. 5.
Erdmannsohn, Moritz, Schmied, Hospitalstr. 10, W. 1.
— Mar., Hsb., Hospitalstr. 10.
— Valent., Buchhdlr., Hospitalstr. 10.
Erdrewitsch, Kasp., Maurer, Lermontowstr. 8, W. 13.
Erenstein, Aron, Schuhm., Smolenskerstr. 6
Ergelneek, Mich., Weber, kl. Lagerstr. 12.
Ergle, W. P., Fabrikarb., Talsensche Str. 2b.
Ergles, Fritz, Kfm., Schiffsstr. 22, W. 26.
Erglis, Alfr., Maler, Ritterstr. 54.
— Christ., Fuhrm., kl. Lagerstr. 1.
— Paul, Maleer, Jakobstädt. Str. 31.
Erhardt, Alex., Friseur, Ritterstr. 105.
Erhardt, Bernh., Bäcker, Sternstr. 15.
— Friedr., Hsb., Hapsaler Str. 2.
— Georg, Schmied, Schienenstr. 6.
— Heinr., Bildh., Newastr. 9, W. 48.
— Jakob, Aelt. gr. Gilde, Stadtrath und Stadtverordn., Mitinh. d. Firma R. John Hafferberg, Dir. der Firmen: Balt. Leinen=Manuf.=Comp., Akt.=Ges. „Prowodnik" und Rig. Schnelldampfer=Ges., Georgenstr. 1, W. 5, ☎ 24.
— Joh., Mstr., Apothekerstr. 36.
— Joh., Tischlr., Matthäistr. 141, W. 19.
— L., Privat., Moskauer Str. 65.
— Oswald, Schndr., Säulenstr. 94.
— Rob., Dr. sc. pol., Mitinh. d. Firma R. John Hafferberg, Georgenstr. 6, W. 6, ☎ 1492.
Erichsohn, D., Wwe., Marienstr. 31.
— Eva, Kol.=Hdl., Holmstr. 1.
— Fritz, Dw., Duntenhofsche Str. 15.
— Jan, Schlosser, Alexanderstr. 176.
Erick, Karl, Petersb. Ch. 95.
R. Erickson, 2. G., Gold= u. Silberwaaren, Inh.: Reinh. Erickson, Kalkstr. 11.
Erickson, Andr., Schloss., Sprenkstr. 52.
— Reinh., Inh. dieser Firma, Schulenstr. 12, W. 3.
Eriksohn, Jahn, Hsb., Schlocksche Str. 55.
Erikson, Krist., Wwe., Wäsch., kl. Bärenstr. 9, W. 4.
Erin, Rud., Former, Kandauer Str. 56.
Eringhaus, Frieda, Wwe., Taubenstr. 23.
Eringsohn, Karl, Masch., Petersb. Ch. 21.
Erken, Karl, Maurer, Säulenstr. 86.
— Pet., Tischlr., Goldinger Str. 20.
Erkewitsch, Nik., Musiker, Gartenstr. 11.
Erkmann, Marz, Maurer, Artilleriestr. 70.
Erlemann, Arn., Schmied, Sprenkstr. 46.
Erlich, sieh auch Ehrlich.
— Ed., Kassir., Elisabethstr. 75.
— Mar., Näht., Schlocksche Str. 10.
Erm, Lise, Wwe., Antonienstr. 3, W. 7.
Ermak, Mich., Tischlr., Rujensche Str. 3.
Ermaküll, Th., Gummidr., Erlenstr. 6.
Ermann, J., Dw., Mitauer Ch. 2.
— J., Kol.=Hdl., Gertrudstr. 46.
— Jan, Maurer, Dorotheenstr. 28, W. 10
— Ernst, Fuhrm., Alexanderstr. 163.
Ermannsohn, Kr., Laternenw., Charlottenstr. 30, W. 2.
— Jur., Gärtner, Mitauer Ch. 77.
— Mart., Sortierer, Talstr. 3.
Ermannson, Bert., Masch., Mosk. Str. 62
— Rob., Monteur, Taubenstr. 13, W. 3.
Ermanowitsch, Ant., Hsb., kl. Vegesacksh. 16
— D., Monteur, Pokrowstr. 14, W. 7.
— Jak., Schlosser, kl. Vegesacksholm 16.
Ermel, Dor., Hsbn., Wwe., Schreyenbusch 7, 8.
Ermik, Aug., Tischlr., Rabenstr. 1, W. 9.
Ernesohn, Karl, Diener, Smolensker Str. 9
Ernesting, Dor., Wäsch., Alexanderstr. 161.
Ernetz, Elis., Wwe., Karolinenstr. 39.
Ernitz, Otto, Schlosser, Rujensche Str. 5.
Ernst, A., Hdlr., Mühlenstr. 127, W. 7.
— Alb., Fabrikbmt., 2. Weidend. 15.
— Ferd., Maler, Revaler Str. 35.
— Jak., Metalldr., Eugenienstr. 18.
— Konst. Konst.', Oberstleutn., Chef der Rig. Korrektionsabt., Korrekt.=Gefängn., Matthäistr.
— Sara, Wwe., Marienstr. 122, W. 6.
J. Ernstein, 2. G., Kolonialw., Inh.: Julius Ernstein, Brückenstr. 12.
Ernstein, J., Inh. ob. Firma, Brückenstr. 10.
— Mar., Hsbn., Karolinenstr. 17, W. 1.
— Mart., Maler, Artilleriestr. 66, W. 2.
— Pet., Brückenpächter, Duntenhof. Str. 27
— Pet., Markt=Pächter, Apothekerstr. 26.
Ernstsohn, Jan, Diener, Dorotheenstr. 19.
— J., Frau, Säulenstr. 44, W. 1b.
Julius Ernstson, 2. G., Kol.=W., Inh.: Julius Heinr. Ernstson, Herrenstr. 1, ☎ 2529.
Ernstson, A., Hsb., Mit. Gartenstr. 32.
— Ed., Hg., Schloßstr. 22, W. 2.
— Friede, Wächter, Hamannstr. 7, W. 9.
— Heinr. jun., Hg., Lagerstr. 23.
— Helene, Bureaubmtn., Mühlenstr. 59.
— Jul., Inh. dieser Firma, Lagerstr. 23.
— K., Buchhltr., Sommerstr. 3.
— Mik., Ankern., Jesuskirchenstr. 1.
Erps, Anna, Hsb., Hilfsstr. 13, Q. 3.
Err, Emil, Schiffskapt., Lagerstr. 12.
Ersahm, Joh., Schmied, Mittelstr. 5.
Erschin, Franz, Klempn., kl. Lagerstr. 26.

H. F. Hassel, Marstallstr. 24. Telephon 269.
Lieferungsgeschäft für Maschinen und Technische Bedarfsartikel.
Treibriemen.

Verstellbar als Tisch und Stuhl. **Kinderstühle und Pulte** verstellbar für jedes Alter.

Karl Grünberg, Matthäistr. № 54, im eigenen Hause. Telephon № 2402. Die besten Gummireifen der Welt.

Erschke, Joh., Wwe., Kandauer Str. 11.
— Lina, Wwe., Kalnezeemsche Str. 20.
— Nik., Stadt-Remontemstr., Thronfolgerboul. 25, W. 5.
Erst, Emil, Goldschm., Fuhrmannsstr. 7.
— G., Dw., Marienstr. 33, W. 5.
— J., Dw., Nikolaistr. 7, W. 4.
— Jak., Fleischhdlr., Augustenstr. 19.
— Mart., Hsb., Nutzausche Str. 6a.
Ertack, E., Wwe., Theringensche Str. 14.
— Hans, Hsb., Säulenstr. 87, W. 1.
Ertack's Minna-Stift, Elisabethstr. 75, sieh Register Seite 2.
Ertak, Jndr., Hg., Romanowstr. 61.
Ertel, Jan, Hsb., Ertelstr. 2.
Ertin, Ed., Schiffskapt., Küterstr. 12.
— Joh., Kachelmstr., Marienstr. 93.
— L., Wwe., Lärmstr. 17, W. 12.
Ertner, Jan, Holzwr., Doblensche Str. 1.
— Karl, Gärtner, Fockenhofsche Str. 2.
Ertock, J., Bankbote, Sandstr. 18, W. 3.
Erton, Jan, Schlosser, Stintseestr. 15.
v. Erxdorff-Kupffer, Alex. Edm.', KR, Glied d. Zollamts, Georgenstr. 3.
Erungas, Brenz, Hsb., Waggonstr. 12.
Erwald, Jur., Lagerverw., Revalerstr. 57c
v. Erzen-Gleron, Alex., HR, ehem. Bmt., Lagerstr. 16, W. 8.
Erzenberg, Fr., Kutscher, Mühlenstr. 45.
Erzmenko, M., Strickanst., Mühlenstr. 103
Esalneek, Jan, Hdlr., Schreyenb. 4, 20.
— K. J., Frau, Kurmanowstr. 2a, W. 7.
Esau, Christ., Zimm., Blumenstr. 9.
v. Esche, Kath., Dr.-Wwe., Hsb., Ingenieurstr. 1, Q. 3.
Esche, A., Wwe., Mühlenstr. 107, W. 14.
Eschen, Sim., Schndr., Sprenkstr. 10.
Eschenberg, Pet., Dw., Ernestinenstr. 11.
Eschenlohr, G., Lehrer, Mühlenstr. 74.
Eschenwald, Dora, Wwe., Mühlenstr. 103.
Eschewitz, Jur., Hsb., Wolgundsche Str. 84.
Eschinas, Ant., Schuhm., Thüring. Str. 8.
Eschmann, O., Buchdr., Gertrudstr. 65.
Eschmidt, Alex., Masch., Schreyenb. 2, 40.
— Mich., Masch., Dampfstr. 41, W. 8.
Eschstamm, Ferd., Zinkarb., Industriestr. 4.
Ese, Jan, Hsb., Altgasenscher Weg 7.
Eselwitz, Hirsch, Schndr., Mosk. Str. 98.
Esergail, Aug., Feilenh., Wenden. Str. 18.
— Dav., Vorarb., Unionsstr. 10, W. 6.
— Emma, Plätt., Wendensche Str. 18.
— Georg, Schuhm., Alexanderstr. 99.
— J., Gärtner, Sprenkstr. 40, W. 13.
— Jak., Eiseng., Revaler Str. 51, Q. 19.
— Jan, Maurer, Färberstr. 15, W. 29.
— Jan, Schlosser, Pernauer Str. 20.
— Jan, Schndr., Artilleriestr. 59, W. 10.
— Joh., Dw., Alexanderstr. 93, W. 8.
— Joh., Hg., Ritterstr. 65, Q. 13.
— Jur, Gärtner, Wendensche Str. 18.
— Jur, Schaffner, Friedensstr. 12, W. 8.
— Jw., Schlosser, Sprenkstr. 57, W. 15.
— K., Sarghdl., Sprenkstr. 29.
— Karl, Zimmerm., Revaler Str. 57a.
— Krist., Wwe., Artilleriestr. 10, Q. 2.
— P., Maurer, Revaler Str. 67, W. 10.
— Paul., Schndrn., Mühlenstr. 29, W. 8.
— Pet., Holzhdlr., Friedensstr. 15.
— Pet., Schlosser, Revaler Str. 51.
— Pet., Zimmerm., Kurmanowstr. 16.
Esergais, Kristine, Schndrn., Mosk. Str. 65
Eserin, A., Dw., Weberstr. 14, W. 11.
— Andr., Tschlr., Alexanderstr. 103.
— Bab., Wwe., Suworowstr. 104, W. 18.
— E., Wwe., Elisabethstr. 89, W. 8.
— Jan, Hsb., Aststr. 40.
— Jan, Masch., Schreyenbusch 4, 23.
— Joh., Kellner, Moskauer Str. 68.
— K., Bahnbmt., Newastr. 13, W. 31.
— Karl, Böttcher, Emmastr. 16, W. 4.
— Mart., Alexanderstr. 103, W. 17.
— Pet., Gefängn.-Aufs., Zitadelle.
— Pet., Hsb., Champetresche Str. 71a.
— Pet., Straßenb.-Sch., Alexanderstr. 103.
— Pet., Zimm., Artilleriestr. 40, W. 18.
— Th., Dw., kl. Lärmstr. 1, W. 7.
— Theoph., Maurer, Jakobsstr. 24.
Eserkaln, Jak., Dw., Altgasen. Weg 22.
Esermal, Krisch, Zim., Essenhof. Str. 4.
Eserneek, Hans, Tschlr., Obststr. 12.
Esertows, Amal., Hsb., Gabrielstr. 3.
Esmus, Ten., Vorarb., Brückenstr. 20.
Espe, Karl, Vorarb., Schreyenb. 2, 31.
Espengrün, Bruno, Buchdr., Färberstr. 26.
— Gotth., Zimm., Färberstr. 26, W. 20.
Essemi, Alex., Hdlr., Jaroslaw. Str. 11.
Essenberg, Emilie, Kassir., Muckenholmsche Str. 31, W. 10.
— Paul., Schndrn., Brunnenstr. 2.
Esser, Arth., Jng., 1. Weidendamm 3, W. 6.
— Jan, Milchhdlr., Pokrowstr. 18, W. 46.
— Jur., Schloss., Rumpenhof. Str. 2.
— Mich., Hsb., Maurerstr. 2, Q. 6.
— Pet., Musiker, Muckenholm. Str. 7.
— Pet., Zuschndr., Schreyenbusch 3, 15.
— R., Schuhm., Marienstr. 53, W. 1.
— Sim., Schmied, Lagerstr. 24, W. 4.
Esserich, Joh., Fleischer, Dorpaterstr. 63.
Esserin, A., Hsb., Gartenstr. 20, W. 1.
— Heinr., Metallhobl., Subbath. Str. 3.
— Pet., Vorarb., 2. Weidend., Güterbahnhof 3.
Esserneek, Karl, Priv., Kalnez. Str. 67.
Essidt, Jak., Dw., Marienstr. 64, W. 23.
Essiedt, Einfahrt, Dorpater Str. 4.
— A., Wwe., Elisabethstr. 59, W. 2.
Essit, Andr., Maurer, Suworowstr. 134.
Essmann, E., Frau, Basteiboul. 9, W. 9.
Essmit, Jsaak, Zimm., Kaukasische Str. 6.
Estam, Joh., Sattler, Gerberstr. 8, W. 46.
— Alex., Töpfer, Artilleriestr. 26, W. 8.
Estdar, Anna, Wwe., Gertrudstr. 47, W. 7.
Estersohn, Ch., Kontorbmt., Schmiedestr. 43.
— Mich., Schndr., Schmiedestr. 43.
Esup, Franz, Schlosser, Seestr. 25.
Etengin, H., Schuhm., Moskauer Str. 50.
v. Etholén, G., Masseur, Pauluccistr. 6.
Etimanowitsch, Jgn., Zim., Bärenstr. 15.
Etin, Hirsch, Exped., Mosk. Str. 15 Q. 10.
Etkin, Jank., Hdlr., Moskauer Str. 35.
— Mend., Hg., Eliasstr. 22, W. 15.
— Motel, Mützenm., Mosk. Str. 56.
Etmann, Jan, Bäcker, Grabenstr. 43.
A. S. Etschin, 2. G., Glaswaren, Jnh.: Aron Etschin, Sandstr. 29, ☎ 2988, Speicher: Neustr. 29, ☎ 3129.
Etschin, Abr., Goldschm., Smolensk. Str. 6.
— A., Jnh. dieser Firma, Sandstr. 29, W. 6, ☎ 2988.
Etschmann, Hans, Schlosser, Wendensche Str. 37, W. 5.
— Jak., Fuhrm., Rumpenhof. Str. 4.
Ettelsohn, Berka, Eisenhdlr., Fruchtstr. 5.
Ettin, H., Exped., Moskauer Str. 17, ☎ 2373.
Ettingen, L. N., Bevollm. d. Ges. Masut, Pauluccistr. 11, ☎ 1177.
— N., Kfm., Dorpater Str. 41, W. 2.
Ettinger, Join, Holzhdlr., Kaisergartenstr. 4 ☎ 2947.
Etzmann, Edg., Apoth.-Geh., Karolinenstr. 7.
— Kath., Wwe., Karolinenstr. 7, W. 29.
Eulenberg, G., Buchhdl.: Dorpater Str. 24, Baumat.-Hdl.: Gogolstr. 6, ☎ 1054.
Eunepetz, Jan, Zimm., Mitauer Ch. 18.
Eußler, Joh., Feilenh., Oskarstr. 8.
— Wilh., Bankbmt., Newastr. 9, W. 2
Evendt, M., Jng., Alexanderstr. 104.
Wold. Evermann, 2. G., Galanterie- Tuchw., Jnh.: Wold. Evermann, Ka[…]str. 18, ☎ 2481.
Evermann, Wold., Jnh. dieser Firm[a], Marienstr. 47, W. 3.
Evers, Anna, Schndrn., Bärenstr. 16.
— Pet., ehem. Ger.-Pristaw, Elisabet[h]str. 75, W. 6.
Everts, H., Schreiber, Mühlenstr. 15.
Evin, Jul., Hg., 2. Weidendamm 1, W.
Ewa, Joh., Träger, Eckausche Str. 1.
Ewald, A., Austräger, Hospitalstr. 9.
— Arth., Sortierer, Hospitalstr. 9, W. 2
— Elsa, Wäsch., Färberstr. 23, W. 14.
— Friedr., Hsb., Torfstr. 2, W. 1.
— Friedr., Müllermstr., Schwartzenhoffsche Str. 12, W. 7.
— Heinr., Malermstr., Kaisergartenstr.
— J., Schmied, Marienstr. 77, W. 8.
— Joh., Mech., Dorotheenstr. 11, W.
— Joh., Wwe., Schulenstr. 27a, W.
— Joh., Zimm., Witebsker Str. 21.
— Karl, Werkmstr., Säulenstr. 27, W. 1
— Kas., Besucher, Kalkofenstr. 28.
— Kath., Hsb., Baldonsche Str. 6, Q.
— Ludw., Schlosser, Baldohnsche Str.
— O., Kontorbmt., Taubenstr. 23, W. 1.
— Otto, Monopolbmt., Dorpaterstr. 10
— Rud., Jng., 1. Weidendamm 3, W 1
— Sylv., Untermstr., Säulenstr. 27.
Ewaldsohn, Georg, Hsb., Windauer Str.
Ewan, J., Gerichtsbmt., Färberstr. 21.
— Krist., Hg., Hausverw., Färberstr. 21
Ewardsohn, Fritz, Schmied, Katharinend.
— Annette, Wwe., Mitauer Ch. 46.
— K., Schmied, Holmstr. 1, W. 3.
Ewardt, Frdr., Tschlr., Hasenstr. 1.
Ewartsohn, Wilh., Bäcker, Milchstr. 14.
Ewel, Karol., Schndrn., Dorpaterstr. 97
Ewelon, Emilie, Schndrn., Hospitalstr. 19
Ewers, Ad., Wärter, Ritterstr. 7.
— E., Schndr., Kurmanowstr. 11, W. 31
— Gust., Tschlr., Revaler Str. 82, W. 9
— Gust., Vorarb., Kiefernstr. 4, W. 2
Ewersohn, Friedr., Dw., Lagerstr. 15.
— Jan, Schlosser, Fruchtstr. 11.
Ewert, Alwine, Hsbn. u. Hdlrn., Alexanderstr. 33.
— Dav., Maurer, 2. Weidendamm 5.
— Jak., Hsb., Abguldensche Str. 5, Q. 1
— Joh., Hg., Antonienstr. 15, W. 10.
— Klawe, Hsb., Bauskesche Str. 52, Q. 1
— Mar., Frl., Gertrudstr. 47, W. 1.
— Michel, Former, Birkenstr. 12.
— Pet., Masch., Elisabethstr. 97.
— Trine, Wwe., Ritterstr. 82.
— Wilh., Konditor, Bergstr. 11, W. 15.
— Wilh., Bäckermstr., Dünaburgerstr. 15.
Ewerts, A., Schuhm., Suworowstr. 31a.
— Aug., Frl., Basteiboul. 9a, W. 3.
— Ernst, Destillat., Lagerstr. 18, W. 15.
— Friedr., Dw., Matthäistr. 109, W. 30.
— Karl, Zimmerm., Marienstr. 95.
— Marie, Frl., Kalnezeemsche Str. 25a, ☎ 841.
— Marie, Wwe., Färberstr. 12, W. 9.
Ewertson, Joh., Prok. der Akt.-Ges. der Rig. Papierfabriken, Brauerstr. 12.
Ewertz, Emma, Diakonisse, Schulenstr. 27.
Ewin, Jewd., Schriftf., Säulenstr. 107.
— Karl, Schaffner, Gertrudstr. 53.
— Krisch, Expreß, Marienstr. 124.
— Krist., Bmt., Gertrudstr. 27, W. 5.
Ewing, Anna, Hdlrn., Wenden. Str. 37.

Fabrik Rigaer Spielwaaren. Vierecke & Leutke. Fabrik: Mitauer Chaussee 9. Niederlage Theaterstr. 11

— Ernst, Kaffee-Surrog.-Fabr., Marienstr. 140, W. 5.
Ewitz, A., Wwe., Kreuzstr. 8, W. 15.
Ewwa, Ferd., Hsb., Torfstr. 4, W. 2.
„Expreß“, Rigaer Dienstmann-Artell, kl. Schmiedestr. 16, ☎ 267.
Eyduck, Karl, Amts-Stellm.-Mstr., Moskauer Str. 25, W. 2.
Eylandt, Arth., Zahnarzt, Spr. 10—1 u. 3—5, Sonnt. 11—1. Alexanderstr. 13.
— E., Gemüsehdl., Gertrudstr. 69, W. 4.
— Eug., Zahnarzt, approbiert an d. Universität Berlin. Spr. 10—12 u. 3—5, Basteiboul. 8, am Basteiplatz, ☎ 3211.
Eyrodt, Mar., Wäsch., Kathol. Str. 34.
Faber, Anat., TR, Privat., Dünamündesche Str. 14.
— Eleon., Wwe., Rentn., Sprenkstr. 4.
— Emil, ehem. Syndikus, Nikolaistr. 8.
— Eug., Bmt., Felliner Str. 3a, W. 9.
— Ida u. Karol., Frl., Notenhdl., Königsstr. 9.
— Karol., Frl., Revaler Str. 7, W. 2.
— Paul, Dr. med., Spr. 9—10 u. 4—5, Mühlenstr. 45, ☎ 969.
Fabian, Fritz, Werkmstr., Kreßlerstr. 3.
— Gust., Schndr., 2. Weidendamm 3.
Fabianowitsch, Ant., Polizeidiener, Marienstr. 120, W. 3.
Fabricius, Fritz, Hsb., Atgasen. Weg 2.
Fabrik-Inspektion, 1. Weidend. 10, sieh Register Seite 2.
Fabrikant, Mich., Hdlr., Uferstr. 7, W. 11.
Fabrikanten-Verein, Schloßstr. 24, W. 13, ☎ 2440.
Factor, J., Mützenm., Mosk. Str. 93.
Fadejew, A., Tischlr., Hilfsstr. 13.
— A., Kol.-Hdl., Plettenbergstr. 3.
— Alex., Masch.-Mstr., Plettenbergstr. 3.
— Alex. Iwan.', Leutn., Marienstr. 67.
— J., Kol.-Hdl., Bocksstr. 6.
— Jos., Bahnbmt., Heinrichsstr. 12.
— M., Stellm., Kostromasche Str. 7.
Färber, A. E., Bahn-Werkmstr.-Geh., Romanowstr. 83.
— Ernst, Gießermstr., Dünaburgerstr. 25.
— Wold., Fabrikbmt., Dünamünd. Str. 1.
Fagerstroem, Emilie geb. Borchert, Wwe., Hsb., Rancksdamm 6.
— Leontine, Frl., Schiffsstr. 14, Q. 3.
Fahlberg, Elis., Wwe., Helenenstr. 2, Q. 2.
— Eug., Maler, Helenenstr. 2, Q. 2.
— Gotth. E., Wagenb., Matthäistr. 97.
Fahn, Mich., Dw., Alexanderstr. 35.
J. G. Fahrbach, 1. G., Agentur- und Kommission, Generalagentur für die Mosk. Feuer-Versich.-Comp., d. „Russ. Lloyd“ u. d. „Equitable“, Inh.: Frau Kath. Fahrbach, Georg Fr. Fahrbach, Gildstubenstr. 4, I, ☎ 192.
Fahrbach, Georg Fr., Mitinh. der Firma J. G. Fahrbach, Kaisergartenstr. 4, W. 4, ☎ 1767.
— Karl, Prok. d. Firmen J. G. Fahrbach u. V. Dünges u. Co., Nikolaistr. 23, W. 20, ☎ 2307.
— Kath., Aeltest.-Wwe., Hsbn., Mitinh. d. Firma J. G. Fahrbach, Nikolaistr. 7.
— Paul, Arzt, Spr. 9—11 u. 4—5, Andreasstr. 2.
— Rob., Mitinh. d. Firma A. Höflinger u. Co., Nikolaistr. 27/29, W. 15, ☎ 671
Faisenbinder, J., Ebr. Garküche, Schwarzhäupterstr. 2.
Faigel, J., Strb.-Kontrol., Artilleriestr. 47
Leib Fain, 2. G., Kolonialwaren, kleine Münstereistr. 1.

Fain, L., Kfm. 2. G., Lampenhdl., Weberstr. 6.
Faiwar, Sam., Schaffn., Schreyenb. 3, 10.
Faiwusch, G., Hdlr., Holmstr. 4.
Falck. Sieh auch Falk.
— Hans, Hg., Jakobsstr. 22.
— J., Hausverw., Katharinenstr. 1, W. 9
— Joh., Steindr., Sprenkstr. 24.
— Paul, GS, Privat-Gelehrter, Jakobsstr. 20/22, W. 8.
Falcke, Tim., Hdlr., Säulenstr. 81.
Falckenberg, Ernest Konst., Dir. d. Russ.-Baltischen Waggonfabrik, Kirchenstr. 3, ☎ 642.
Falejew, Alex. Mich.', Bmt., Romanowstr. 59, W. 15.
Falk. Sieh auch Falck.
— Karl, Hsb., Ritterstr. 123, Q. 8.
— L., Fr., Elisabethstr. 75, W. 16.
— Mart., Vorarb., Pokrowstr. 14, W. 8.
— Mend., Schndr., Matthäistr. 74, W. 56.
— Nik., Mstr., Revaler Str. 7, W. 7.
— Paul., Dw., Säulenstr. 36, W. 6.
Falke, Karl, Fabrikbmt., Mühlenstr. 3.
Falkenfeld, Otto, Schndr., Ritterstr. 77.
Falkenberg. Sieh auch Falckenberg.
Falkenburg, Karl, Ritterstr. 7.
v. Fallet, P., Frau Dr., Alexanderstr. 4.
Falte, L., Wwe., Altonaer Str. 26.
Faltin, Alb., Fleischer, Talsen. Str. 10.
— Amalie, Wwe., Dünamünd. Str. 16.
— R., Probst emer., Felliner Str. 7.
— R. K., Kontorbmt., Gertrudstr. 62.
Falzow, Alex., Tischlr., Offizierstr. 1.
Familienverein, Marienstr. 8a, W. 2—4.
Famin, J., Träger, Petersb. Ch. 94.
Fanarew, Meier, Schndr., Mosk. Str. 69.
Fanarow, Itz., Schndr., Romanowstr. 123.
„Fanfare“, Expedition, Brauerstr. 8, ☎ 360.
Fanser, Chr., Schndr., Sprenkstr. 23a.
Farbmann, Herm., Werkmstr., Ritterstr. 47
Farnast, Fritz, Garderob.-Pächter im Stadt-Theater, Elisabethstr. 99.
— Nik., Hg., Elisabethstr. 99.
Fastena, Eug., Arrend., Kurmanowstr. 28.
Fasskessel & Müntmann, 2. G., Herrengarderobe, Inh.: Hermann Neubert, Prok.: Aug. Thiele, Alexanderboul. 2, ☎ 631.
Fasthuber, Jos., Werkmstr., Beamtenstr. 3.
Faucher, Herm., Hsb., Darmschlemmerei, Vegesacksholm 14.
Faugust, Joh., Schuhm., Werrosche Str. 2
Faulbaum, Hel., Wwe., Kojenholm. Str. 10
— Karl, Tischlr., Ritterstr. 62, W. 17.
— Max, Korresp., Kojenholmsche Str. 10.
Faust, Ant., Wwe., Peterholmstr. 7.
— Emilie, Frau, Puschkinboul. 6, W. 7.
— Eug., Kfm., Pferdestr. 18, W. 2.
— Gust., Bankbmt., Thronf.-Boul. 23.
— M., Bankbmtn., Schaalstr. 6.
Faustein, A., Friseur, Amtsmstr., Hsb., kl. Neustr. 4, Wohn.: Kalnez. Str. 20.
— E., Elisabethstr. 10, W. 9.
Fedasew, P., Kistenm., Jaroslaw. Str. 30.
Fedder, Mart., Auss., Hospitalstr. 14.
— M., Frl., Ritterstr. 72, W. 3.
— Otto, Techn., Matthäistr. 52, W. 31.
Federow, Karl, Uhrenhdl., Alexanderstr. 165.
Fedjuschin, J. W., KS, Lehrer, Revaler Str. 31, W. 10.
Fedkin, Olga, Wwe., Mühlenstr. 108.
Fedkowitsch, Pet., Schlosser, Ritterstr. 111.
Fedor, A., Käsehdlr., Scharrenstr. 18.
Fedorow. Sieh auch Feodorow.
Fedorow, A., Bahnschloss., Kurmanowstr. 22, W. 5.

— A., Drechsler, Jaroslawsche Str. 27.
— A., Hdlr., Jaroslawsche Str. 40, W. 9.
— Alex., Hsb., Michailstr. 16.
— Alex., Messerschm., Ernestinenstr. 31.
— Alex., Schaffner, Popowstr. 3a, W. 92.
— Andr., Pächter, Kosakenstr. 4, W. 1.
— Anna, Schndrn, Ritterstr. 51, Q. 2.
— E., Rohrleger, kl. Bergstr. 2, W. 5.
— F., Tischlr., Bergstr. 36, W. 6.
— Fed., Zimmerm., Lubahnsche Str. 5.
— Ger., Schlosser, Kohlenstr. 36a, W. 5.
— J., Lokomotivf., Kurmanowstr. 6.
— Iw., Accisebmt., Kalnezeemsche Str. 86.
— Iw., Hdlr., Smolensker Str. 9.
— Iw., Sattler, Sprenkstr. 51, W. 7.
— Kath., Wwe., Schwarzhäupterstr. 2.
— L., Heizer, kl. Bergstr. 23, W. 4.
— Lew, Theehaus, Dünaburger Str. 2.
— M., Wäsch., kl. Bergstr. 16, W. 16.
— Mar., Wwe., Säulenstr. 12, W. 4.
— N., Bmt., Marienstr. 84, Q. 7.
— Nadeshda, Frl., Kassendame, Nikolaistr. 2, W. 2.
— Nik., Monopolbmt., Pernauer Str. 19a.
— Nikif., Sägemühlen-Mstr., Alexanderstr. 154.
— P. A., KR, Prok.-Geh., Romanowstr. 27
— Pet. Ch., SR, Insp.-Geh. d. Stadt-Töchterschule, Nikolaistr. 2, W. 2.
— Sem., Tischlr., Dünaburger Str. 38.
— Usti, Hsb., kl. Bergstr. 6, W. 1.
Fedorowitsch, Schuhw.-Hdl., Marienstr. 43
Fedorowitz, Libe, Dw., Romanowstr. 133.
Fedosejew, M., Bmt., Gogolstr. 21.
— N., Fabrikbmt., Revaler Str. 24.
Fedosow, P., Dw., Nikolaistr. 11, W. 17.
Fedow, Georg, Schuhm., Turgenjewstr. 2.
Fedot, Matw., Schuhm., Polangen. Str. 8
Fedosenkow, Iw., Bahnbmt., Romanowstr. 98, W. 1.
Fedotjew, Marie, Frl., Jaroslaw. Str. 7.
Fedotko, Sem., Bahnbmt., Sprenkstr. 23b.
Fedotow, A., Hsb., Bergstr. 11, W. 2.
— A., Monteur, Pionierstr. 3, W. 9.
— Anna, Kol.-Hdl., Matthäistr. 123, W. 1.
— Eus., Hdlrn., Revaler Str. 85, W. 21.
— Eug., Schlosser, Witebsker Str. 5.
— Jegor, Hsb., Kalugasche Str. 7.
— Iw., Dünaburger Str. 35, W. 11.
— Iw., Zimmerm., Bergstr. 11, W. 4.
— Iw., Schmied, Invalidenstr. 6, W. 7.
— Lud., Privat., Jaroslaw. Str. 4.
— Luka, Zimmerm., Hospitalstr. 6.
— Mich., Kol.-Hdl., Matthäistr. 88, W. 15,
— Nik., Tischlr., Ludwigstr. 3, Q. 4.
— Oss., Hg., Wolgundsche Str. 52.
— P., Gerber, Hospitalstr. 3, W. 21.
— Pet., Schlosser, Dünaburger Str. 52.
Fedotowsky, D., Hsbn., Romanowstr. 101.
— Fedor Fedor., Kontorbmt., Romanowstr. 53, W. 9.
— Helene, Frau, Schulenstr. 10.
— Helene, Wwe., Nikolaistr. 41, W. 11.
Fedrow, Akul., Korkenschndr., Bergstr. 28.
— Iw., Kol.-Hdl., Bergstr. 9, W. 3.
Fedrowitsch, Iw., Walzer, Talstr. 8.

Gustav Fedrowitz,
Vergoldungs-Atelier:
Wallstraße Nr. 9.
Werkstatt
Kalkstraße 10, im Hofe.

Gummi-Artikel für landwirthschaftliche Maschinen, für Meiereien etc.
Gummi-Huf-Unterlagen, Equipagen-Gummi-Reifen.
Gummiwaaren-Fabrik „Russia“
Gebrüder Freysinger.

Krankenfahrstühle, Sportwagen, Turnapparate.

Karl Grünberg, Matthäistr. № 54, im eigenen Hause. Telephon № 2402. Die besten Gummireifen der Welt.

Fedrowitz, Gust., Vergoldergesch., Wallstr. 9, Werkst. Kalkstr. 10, Wohn. kl. Sandstr. 12, W. 1.
— Olga, Vergoldergesch., Säulenstr. 54.
Fedulow, Proskow., Hsb., Wilnasche Str. 6.
Feduschenko, Anani, Kassir., Lagerstr. 56.
Fedussow, Jeg., Former, Mosk. Str. 168.
Fehmer, Wold., Assist.-Arzt am Stadtkrankenh., Ritterstr. 7.
— Joh., Krankenpfl., Gertrudstr. 41.
Fehnhann, Andr., Masch., Schmiedestr. 2.
— Edg., Hg., Säulenstr. 46, W. 16.
Fehrberg, Pet., Kassir., Kalnez. Str. 16.
Fehre, Ch., Frl., Archivarin, 1. Weidendamm 10, W. 10.
— Ed., Gilden-Notär, Suworowstr. 4.
J. Fehrmann, 1. G., ohne Handelsbranche, Inh.: Julius Fehrmann, Luisenstr. 1, ☎ 847.
Fehrmann, Alfr., Inh. u. dirig. Anstaltsarzt der Heil- u. Pflegeanst. „Theresia", Spr. 11—1, Saisenhof, Goldinger Str. 35.
Fehrmann, Jul., Inh. d. Firma J. Fehrmann, Sandstr. 20.
— Leonh., Kfm., Goldinger Str. 35.
Feierabend. Sieh Feyerabend.
Feiertag, J., Dr. med., Spr.: 10—2 u. 4—5, Kalkstr. 11, Q. 3.
— Moritz, Doctorand, (Geh. v. J. Feiertag) Kalkstr. 11, Q. 3.
S. Feigelmann, 2. G., Mehl, Inh.: Sch. Feigelmann, Sprenkstr. 52.
Feigelmann, J., Zuschndr., Herrenstr. 26.
— Sch., Buchh., Jungfernstr. 19, W. 3.
Feigin, Ch., Hausverw., Säulenstr. 72.
— Hirsch, Makler, Jesuskirchenstr. 7.
— Mord., Hg., Säulenstr. 72, W. 2, ☎ 2021.
— S. J., Uhrenhdl., Moskauer Str. 33.
Feigmann, Theod., Hg., Fischerstr. 5.

Silberne Medaille — Silberne Medaille

Rig- Jub.-Ausst. 1901.

Ausstell. Wenden 1904.
Karl A. Feil,
Rujenschestr. 2, Königstr. 51. Tel. 1998.
Fabrik für:
Maschinen, Armaturen, Pumpen, Feuerspritzen etc.
Metallgrabkreuze.
Metallgiesserei
für Maschinenguss, Phosphorbronze, Zink etc.

K. A. Feil, 2. G., Mechanische Werkst., Inh.: Karl Feil, Rujensche Str. 2, ☎ 1998.
Feil, K. A., Inh. dieser Firma, Rujensche Str. 2.
Feimann, Hirsch, Schndr., Mosk. Str. 78.
Fein, B., Strickw.-Hdl., Schaalstr. 3.
— Hirsch, Mitinh. der Firma J. S. Bagg u. H. Fein, Elisabethstr. 77, W. 13.
— M., Hdlrn., Dünaburger Str. 13.

Feinand, Wilh., Tschlr., Rumpenhoffsche Str. 2, W. 11.
Feindt, Ernst, Hsb., Schuhm., Gymnastikstr. 11a.
Feinmann, Rachm., Holzhdlr., Palissadenstr. 14.
— Rachm., Kol.-Hdl., Königsstr. 24.
Feiring, Dav., Hsb., Mit. V., Teichstr. 1.
Feiß, Rud., Hg., Münzstr. 2, W. 1.
Feit, Friedr., Viehhdlr., Revaler Str. 51.
— Feiw., Klempnerei u. Wohn., Alexanderstr. 109.
— Georg, Maler, Ritterstr. 151, W. 13.
— Jsaak, Klempner, Revaler Str. 42.
— Salom., Schndr., Schrunden. Str. 5.

Moritz Feitelberg,
Modewaren und Garne
en gros und en détail.
Sünderstr. 6. Telephon 379.

Moritz Feitelberg, 1. G., Modewaren und Garne, Inh.: Frau Mara Feitelberg, Prok.: Herm. Herzberg, Sünderstr. 6, ☎ 379.
Feitelberg, Mara, Inh. der Firma Moritz Feitelberg, Georgenstr. 2, ☎ 648.
H. Feitelsohn, 2. G., Manufakturwaar., Inh.: Herm. Feitelsohn, Weberstr. 17.

J. A. Feitelsohn,
Einrichtung von Gas, Wasser, Drainagen, Klosets und Bädern.
Königsstrasse 8,
Tel. 960.

J. A. Feitelsohn, 2. G., Bedarfsartikel für Gas- u. elektr. Leitungen, Inh.: Jtzik Feitelsohn, Königsstr. 8, ☎ 960.
J. B. Feitelsohn, 1. G., Getreideexport, Inh.: Jsaak Feitelsohn, Koll.-Prok.: Kalle Feitelsohn u. Boruch Friedland, Wallstr. 5, ☎ 411.
Feitelsohn, Behr, Kfm., Mühlenstr. 117.
— H., Inh. dieser Firma, Neustr. 19.
— Js., Inh. d. Firma J. B. Feitelsohn, Wallstr. 5.
— Jtz., Hdlr., Kurmanowstr. 20b, W. 17.
— Jtzik, Inh. der Firma J. A. Feitelsohn, Dorpater Str. 25, W. 36.
Feith, Katharine, Frl., Goldinger Str. 27b
— Wilh. u. Aug., Wwe., Golding. Str. 27b
Fekete, Rosalie, Frl., Schulenstr. 25.
Feklistow, Alex., Hsb., Jaroslaw. Str. 35.
— Fed., Tschlr., Tulasche Str. 19.
— Fed., Wäsch., Moskauer Str. 67.
— Hugo, Schuhm., Revaler Str. 20.
— Mar., Hsb., Tulasche Str. 19, Q. 1.
— Th., Frau, Antonienstr. 15, W. 9.
Fekter, Jnd., Dw., Sünderstr. 8, W. 6.
Felau, Emil., Wwe., Romanowstr. 80.
Feldbach, Romeo Ludw.', Bmt., Kaisergartenstr. 20, W. 8.
Feldberg, Alex., Klempner, Helenenstr. 15.
— Fritz, Mech., Theringensche Str. 36.
— Jan, Hsb., Marienstr. 129, W. 2.
— Joh., Fabr.-Auss., 2. Weidendamm
— Mik., Fuhrm., Matthäistr. 80, W.
— Mik., Tschlr., Kalnezeemsche Str.
— Paul, Hausverw., Sprenkstr. 67.
Felder, S., Hsb., Antonienstr. 9a, W.
Feldheim, J., Wwe., Wendensche Str.
— Otto, Tschlr.-Mstr., Wenden. Str.
— Theodor, Buchhltr., Marienstr. 43.
Feldhuhn, Gertrud, Rentn., Elisabethstr.
— Hirsch, Hdlr., Romanowstr. 125, W.
— Phil., Exped., Romanowstr. 123.
Feldin. Sieh Felldin.
Mere Feldmann, 2. G., Manufakt.-W. Inh.: Mere Feldmann, geb. Hirschfeld, Alexanderstr. 112.

C. W. Feldmann,
Gas- u. Wasserleitungs-Anlagen.
Drainagen-, Closet- und Bade-Einrichtungen.
Stegstrasse Nr. 5. — Telephon 2864.

Feldmann, A., Schndr., Grabenstr. 4.
— A., Schuhm., Grabenstr. 36, W. 4.
— Agnes, Korsetm., Lagerstr. 38, W.
— Alex., Bureaubmt., Dünamünd. Str.
— Alex., Fabrikbmtn., Nikolaistr. 67.
— Alex., Geschäftsf. d. Firma A. Leutn & Co., Säulenstr. 30, W. 16.
— Anna, Wäsch., Artilleriestr. 62, W.
— Anna, Wwe., Revaler Str. 21, W.
— Anna, Wwe., Säulenstr. 16, W. 3.
— Aug., Schlosser, Wiesenstr. 7, Q. 7.
— C. W., Gas- u. Wasseranl., Amt Gürtlerstr., Stegstr. 5, W. 6, ☎ 2864.
— Ch. J., HR, Oberlehrer, Peter-Rea Schulgeb., W. 3, Puschkinboul.
— Chr., Buchh., Schützenstr. 5, Q. 3
— Chr., Weber, Kurische Str. 5.
— Chr., Exped., Alexanderstr. 184.
— Dietr., Töpfer, Sprenkstr. 57, W. 1
— Doroth., Wäsch., Alexanderstr. 174.
— E., Schndrn., Jakobsstr. 16.
— Emilie, Johannisstr. 12, W. 3.
— Ernst, Ludwigstr. 7.
— Ernst, Hsb., Fuhrmannsstr. 13.
— Ew., Kassir., Karolinenstr. 34, W. 17
— F., Schlosser, Sternstr. 23, W. 1.
— Filimon, Hsb., Aststr. 72.
— Fr., GS, Elem.-Lehrer, Suworowstr. 7
— Franz, Mechan., Mühlenstr. 125, W. 7
— Friedr., Dw., Todlebenboul. 7, W. 1
— Friedr., Kupferschmiede (Inh.: W. Feldmann), Romanowstr. 48, W. 17.
— Fritz, Hsb., Moorstr. 12a.
— Fritz, Schlosser, Dorpater Str. 54.
— Fritz, Schlosser, Matthäistr. 67, W. 21
— Georg, Provis., Inh. d. Firma G. Djilne, Sprenkstr. 40, W. 1.
— Georg, Reisender, Gregorstr. 1.
— Gust., Weber, kl. Lagerstr. 19, W. 9
— Heinr., Mech., Stegstr. 3, W. 3.
— Heinr., Wraker, Walterstr. 3.
— Herm., Hsb., Kalnezeemsche Str. 105
— Herm., Mechan., Hermannstr. 7, Q. 6
— Hugo, Buchhltr., Stegstr. 3, W. 3.
— J., Expreß, Suworowstr. 2, W. 12.
— J., Kutscher, Romanowstr. 79, W. 11
— J., Schlosser, Theringensche Str. 1.
— Jak., Suworowstr. 2, W. 12.
— Jak., Dw., Schwarzenhof. Str. 13.
— Jak., Hsb., Walterstr. 3, Q. 1.

Fabrik Rigaer Spielwaaren. Viercke & Leutke. Fabrik: Mitauer Chaussée 9. Niederlage Theaterstr. 11

— Jak., Hausverw., kl. Vegesacksholm 5.
— Jak., Maurer, Baumstr. 9.
— Jan, Bauuntern., Schwarzenhof. Str. 9.
— Jan, Dw., Kalnezeemsche Str. 31.
— Jan, Schlosser, Torgelsche Str. 4.
— Jan, Tschlr., Kemmernsche Str. 11a.
— Joh., Buchhltr., Kaisergartenstr. 4.
— Joh., Gärtner, Kemmernsche Str. 5.
— Joh., Gärtnerei u. Wohn. Ludwigstr. 5.
— Joh., Kol.-Hdl., Schwarzenhof. Str. 9.
— Joh., Privat., Marienstr. 46, W. 17.
— Joh., Stellm., Schlocksche Str. 40a.
— Joh., Wächter, Palissadenstr. 25.
— Joh., Wwe., Conv. z. hl. Geist 3.
— Joss., Kurzw.-Hdl., Alexanderstr. 108.
— Isidor, Kfm., Alexanderstr. 108.
— Isr., Kfm., Dorotheenstr. 16, W. 11.
— Jul., Korresp., Dampfstr. 66, W. 3.
— Jw., Schlosser, Alexanderstr. 163.
— Karl, Amtsbote, Lagerstr. 37.
— Karl, Bmt., Hermannstr. 7.
— Karl, Buchhltr., Schulenstr. 36.
— Karl, Förster, Nikolaistr. 41, W. 8.
— Karl, Hg., Mitauer Ch. 27, W. 2.
— Karl, Koch, Romanowstr. 27, W. 11.
— Karl, Landw., Lagerstr. 37, W. 6.
— Karl, Schuhm., Schiffsstr. 12, W. 10.
— Kasp., Fuhrm., Alexanderstr. 28, W. 5.
— Kat., Hausverw., Krusenhof. Str. 16.
— Kr., Kutscher, Matthäistr. 107, W. 33.
— Luise, Wwe., Geierstr. 13.
— M., Kol.-Hdl., Wolmarsche Str. 17.
— M., Wwe., Andreasstr. 1, Q. 12.
— Magd., Wwe., Ludwigstr. 7.
— Marie, Hsbn., Aststr. 72.
— Marie, Kontorbmtn., Kalnez. Str. 38.
— Mart., Hsb., Grodnosche Str. 2a.
— Mendel, Hdlr., Wendensche Str. 10.
— Mere, Inh. dieser Firma, Alexanderstr. 112.
— N., Hdlr., Sprenkstr. 2, W. 2.
— O., Amtsbote, Alexanderboul. Plenum.
— Osk., Bäcker, Rabenstr. 1, W. 17.
— Otto, Mehlhdl., Marienstr. 59, W. 1.
— Paul, Fleischer, Alexanderstr. 174.
— Pet., Hsb., Palmstr. 14.
— Pet., Hsb., Schaulensche Str. 1, Q. 1.
— Rud. J., KR, Postbmt., Herrenstr. 33.
— S., Kutscher, Kurmanowstr. 23, W. 17.
— Sara, Schuhw.-Hdl., Alexanderstr. 81.
— T., Maler, Mühlenstr. 74, W. 29.
— Valent., Hg., Säulenstr. 30, W. 6.
— Wilh., Maurer, Gesellenstr. 22.
— Wilh., Mech., Moorstr. 27.
— Wilh., Taxator, Hsb., Hermannstr. 7.
Feldström, Balduin, Zahnarzt, Spr. 11—2, Sandstr. 18.
— Nik., Zahnarzt, Spr. 10—1 und 4—6, Kalkstr. 7.
Feldt, Ed., Dreher, Säulenstr. 96, W. 20.
— Ed., Fabrikbmt., Nußstr. 7a.
— G., Maler, Gertrudstr. 93, W. 4.
— Gust., Boniteur, Schwalbenstr. 1b.
— Gust., Schuhm., Mühlenstr. 102.
— Jan, Holzwr., Fischerstr. 7, W. 2.
— Jan, Seemann, Mitauer Ch. 18.
— L., Bankbmt., Säulenstr. 23, W. 15.
— Mar. geb. Antonius, Pauluccistr. 6.
Feldtheim, Andr., Hsb., Talsen. Str. 5.
Feldtmann, A. J., Hdlr., Lagerstr. 6.
— Alex., Buchhltr., Nikolaistr. 67.
— Aug., Schmied, Säulenstr. 57, W. 1.
— Elis., Wwe., Hilfsstr. 12, W. 6.
— Joh., Hsb., Alschwangerstr. 23.
— Mich., Hsb., Tischlermstr., Falckenstr. 1.
— Paul, Prov., Mit. Ch. 11, Q. 2.
Feldweg, R., Ing.-Mech., Doz. am Pol., 1. Weidendamm 3, W. 6.

Felldin, Ferd., Buchhdlr., Pferdestr. 27.
Felldorff, Kath., Schndrn., Lermontowstr. 4
Fellmann & Blumfeldt, Mühlenstr. 165, ☎ 1877.
R. L. Felmann, 2. G., Naphta-Produkte, Benzin u. Terpentin, Inh.: Rafael L. Felmann, Romanowstr. 53, ☎ 1876.
Felmann, M., Tschlr., Marienstr. 10b.
— Raphael L., Inh. d. Firma R. L. Felmann, Romanowstr. 53, W. 4.
Felsch, Joh., Fleischer, Revaler Str. 91.
Felsen, Jan, Tschlr., Nordstr. 16.
— A., Uhrm., Gertrudstr. 43, W. 31.
— Joh. Ludw., Elektrotechn., Hilfsstr. 11.
— Karl, Schmied, Feldstr. 12, W. 10.
Erste Baltische Leistenfabrik „Felsenmühle", 2. G., Kommanditgesellsch., Friedr. Schultz, Ing.-Chem., einziger off. Gesellsch., Sandstr. 29, ☎ 2732.
Ges. der Rigaer Eisengiesserei und Maschinenfabr. vorm. Felser & Co., 1. G., Direktore: William Weir, Dr. A. von Buengner, R. Kolbe, A. K. Slaboschewitz, Karl Petschke. Kandidaten: L. Raasche, J. Vogelsang, Geheimer Kommerzienrat Ernst Schieß. Fabrik: Alexanderstr. 184, ☎ 107 u. 1707.
Felser, Adele, geb. Kühn, Direkt.-Wwe., Kaisergartenstr. 6a, W. 15.
— Alfons, cand. jur., Versicherungs-Bmt., Duntenhofsche Str. 12.
— Max, Mitinh. d. Firma Mentzendorf & Felser, Basteiboul. 8, W. 9.
— Osw., Insp. d. Zwangsarbeitshauses, Duntenhof. Str. 12.
— R., Wasserstr. 1.
— Rob., Schlosser, Palmstr. 16.
Felsko, Aug., Privat., Alexanderstr. 56.
— Johanna, Hsbn., Alexanderstr. 56.
— Carl, Architekt, Kirchenstr. 3, W. 2.
— Karl, Amts-Tschlr.-Mstr., Werkst. Alexanderstr. 54 u. 56.
— Ludm., Frau, Romanowstr. 17, W. 7.
— Wilh., Prof. d. Kommerzb., Elisabethstr. 31, W. 5.
Felten, Felix, Schlosser, Sprenkstr. 57.
Felting, Mar., Wwe., Suworowstr. 82.
Feltz, L., Frl., Marienstr. 29, W. 29.
— Aug., Schuhm., Säulenstr. 114, W. 3.
Fendel, Leibe, Hdlr., Steinstr. 6, W. 5.
Fender, Hans, Schauspieler, Antonienstr. 15, W. 22.
Fenger, Axel, Buchhltr., Thronfolgerb. 4.
— Helga, Krankenpfleg., Thronfolgerboul. 4, ☎ 1323.
— Nik., Königlich Dänischer Vize-Konsul, Kommerzienrat, Inh. der Firma A. Kriegsmann & Co., Glied d. Börsen-Komitees, Dir. der Rig. Börsenbank, Thronfolgerboul. 4, ☎ 1323.
Fengler, Stan., Privat., Alexanderstr. 81.
Fennberg, B., Schule u. Wohnung Romanowstr. 31, Q. 1.
Fenwart, Herm., Schuhm., Suworowstr. 62
Feodor, F., Tschlr., kl. Bergstr. 5, W. 6.
Feodorow. Sieh auch Fedorow.
— A. J., Lagerverw., Michailstr. 16.
— Andr., Kapt., Milit.-Topogr., Sprenkstr. 2, W. 53.
— Arj., Tschlr., Dünaburger Str. 45.
— F. M., Hsb., Inh. d. Thorensb. Parks, Wendensche Str. 5, W. 36.
— Georg, Rentn., Kathol. Str. 18, Q. 10.
— Jw., Kutscher, Mühlgraben. Str. 6.
— Jw., Theeh., Hospitalstr. 55.
— Nik., Bahnbmt., Jaroslawsche Str. 11.
— P. A., KR, Prof.-Geh., Romanowstr. 27

— Prok., Bahnbmt., Gogolstr. 4, W. 23.
— Serg., Bahnbmt., Romanowstr. 123.
— Tich., Hsb., Jarosl. Str. 71, Q. 1.
Feodorowicz, S., ehem. Bmt., Bischofsstr. 3
Feodorowitsch, Anton, Dw., Elisabethstr. 10.
Feodossow, M., Ztgsverk., Kathol. Str. 60.
Feodrow, Grig., Tschlr., Kathol. Str. 36.
Ferberg, Wold., Bmt., Dünam. Str. 1.
Ferchen, Gotth., Masch., Kommerzschulgeb., Todlebenboul.
— Mary, Wwe., Marienstr. 113, W. 38.
Ferda, J., Hsb., Kirchhofsstr. 4.
— Amalie, Hsbn., Kirchhofsstr. 6.
— Rob., Former, Kirchhofsstr. 4.
Ferle, Wold., Prokur. der Rigaer Kommerzbank, kl. Münzstr. 12, ☎ 1803.
Ferling, Adolf u. Pet. Herbst, Herrengard.-Hdl., Sandstr. 8, ☎ 3098.
Ferly, Joh., Mech., Brunnenstr. 2, W. 13.
Ferro, A., Wwe., Matthäistr. 17.
Ferichen, Joh., Monteur, Friedensstr. 5.
Festerling, Franz, Buchhltr., Mühlenstr. 40
Fette, Rob. Ernest, Ing., Chef d. Techn. Bur. d. Russ.-Baltischen Waggonfabrik, Matthäistr. 16, W. 3.
Rigaer Holz-Industrie A. v. Fetting, 2. G., Inh.: Arthur v. Fetting, Gipsstr. 6, ☎ 2749.
v. Fetting, Arth., Ing., Inh. der Firma Rigaer Holzindustrie A. v. Fetting, Neustr. 25, ☎ 1442.
v. Fetting, Sophie, WSR-Wwe., Alexanderstr. 31, W. 26.
Fettler, Leonh., Kontorbmt., Rujen. Str. 2.
Fetzer, Karoline, Wwe., Muckenh. Str. 15.
— Adam, Dw., Waldstr. 4, W. 4.
Feuerstein, Nik., Schuhm., Kandauerstr. 23.
Feuerwehren. Sieh Register Seite 2.
Feustel, Aug., Porz.-Maler, Thurmstr. 37.
Feyerabend, A., Bankbmt., Elisabethstr. 101
— Albert, Hesemstr., 1. Weidendamm 25.
— C. A. u. L., Kontorbmt., Dorpater Str. 7, W. 7.
— Edg., Bmt., Oeseler Str. 4.
— Emil, Koll.-Prok. der Firma Kniep & Werner, Elisabethstr. 101, W. 23.
— Friedr., Fabrikbmt., Hirtenstr. 1, W. 19
— Hel., Privat., Säulenstr. 77, W. 11.
— Henr., Frl., Schlocksche Str. 3, W. 9.
— Henr., HR-Wwe., Alexanderstr. 98.
— Karl, Badstube, Wasserstr. 20/22, Wohnung Ballastdamm 30.
— M., Pastorin, Thronfolgerboul. 2.
— Mar., Wwe., Pension, Suworowstr. 4.
— Olga, geb. Kahn, Wwe., Thronf.-B. 2.
— Otto, Hg., 1. Weidendamm 25.
— Paul, Drogist, Oeseler Str. 4.
— Phil., **Werkmstr., Ritterstr. 1, W. 19.**
— Rich., Hesemstr.-Geh., 1. Weidend. 25.
— Wilh., Seiler, Gypsstr. 2, W. 4.
Feyler, Heinr., Hsb., Vers.-Bmt., Meisterstr. 4, W. 3.
Fialkowsky, Jos., Kellner, Bauss. Str. 38.
Fichte, K., Hsb., Suworowstr. 109.
Fichtel, Jul., Hutm.-Mstr., Reformierte Str. 14 u. Scharrenstr. 6.
Fichtenberg, Joh., Kassir., Newastr. 26.
— Karl, Fabrikbmt., Newastr. 26, W. 22.
Fidelow, Grig., Unternehm., Jaroslawsche Str. 26, W. 5.
Fidora, Franz, Bankbmt., Parkstr. 4.
Fieberg, Aug., Schlosser, Sprenkstr. 65.
Fiebig, Christ., Hdlr., Dorotheenstr. 5.
Karl Fieckerth, 2. G., Fleischwaaren, Inh.: Karl Fieckerth, Scharrenstr. 10, ☎ 2575, Romanowstr. 44, ☎ 2576.
Fieckerth, Karl, Inh. dsr. Firma, Amts-Fleischermstr., Romanowstr. 44, Q. 1.

H. F. Hassel, Marstallstr. 24. Telephon 269.
1000 Holzriemscheiben.
Lieferungsgeschäft für Maschinen und Technische Bedarfsartikel.

Verstellbar als Tisch und Stuhl. **Kinderstühle und Pulte** verstellbar für jedes Alter

Karl Grünberg, Matthäistr. № 54, im eigenen Hause. Telephon № 2402. Die besten Gummireifen der Welt.

Fiedler, Albin, Mstr., Windstr. 16.
— Franz, Spinnmstr., Windstr. 16, W. 5.
— Gottfr., Vogelhdl., Königsstr. 22.
— Helene, Wwe., Conv. z. hl. Gst. 11.
— K., Frau, Rentn., kl. Schmiedestr. 18.
— Karl, Dir. d. Akt.-Ges. Otto Erbe, Gertrudstr. 22, W. 7.
— Ottil., Wwe., Conv. z. hl. Gst. 11.
— Wold., Korresp., Goldinger Str. 33.
Fiege, Karl, Betriebsleiter, Schienenstr. 6.
— Sigism., Schienenstr. 6.
Fiehöfer, Ernst, Bmt., Säulenstr. 49.
Fiehrad, Ferd., Diener am Polytechnikum, Säulenstr. 53, W. 7.
Fieland, Leibe, Schuhm., Mosk. Str. 86.
Fielhold, Paul, Hg., Oskarstr. 1.
Egon Fielitz, 2. G., Manufakturw., Inh.: Oskar Egon Fielitz, Bischofsstr. 3, ☎ 2951.
Fielitz, Anna, geb. Mertens, Thronfolgerboul. 1, W. 1.
— Egon, Inh. d. Firma, Ritterstr. 22.
— Emma, Wwe., Conv. z. hl. Gst. 1, W. 3.
— Eug., Handschuhm.-Mstr., Hospitalstr. 43, W. 2.
— Geschwister, Suworowstr. 31a, W. 7.
— Jan, Schlosser, Uferstr. 65, W. 9.
— Jak. Jak.', Leutn., Mühlenstr. 11.
H. G. Fient, 2. G., Geflügel-Schlachthaus, Inh.: Henry Gaspard Fient, Bevollm. Paul Otto Meier, Ehstenstr. 7, ☎ 2591.
Fietinghof, Salom., Hdlr., Mosk. Str. 43.
Figge, Sander, Hsb., Milchstr. 13, Q. 1.
Figgis, Jan, Auff., Invalidenstr. 6, W. 2.
Fijol, Karl, Kutscher, Pernauer Str. 23.
Fikser, Schaje, Hdlr., Romanowstr. 123.
Filaretow, G. J., Renteibmt., Wallstr. 15.
— M. J., Handarb.-Lehrerin, Marienstr. 4
Filatow, Akulina, Hsbn., Jaroslaw. Str. 27
— Dor., Messerschm., Sadownikowstr. 22.
— Iw., Hg., Eliasstr. 22, W. 3.
— P. A., Lehrer, Puschkinboul., Peter-Realschule.
Filemann, Karl O., Oberlehrer, Kirchenstr. 7, W. 9.
Filejew, J., Schuhm., Jaroslaw. Str. 54.
Filick, W., Mineralw.-Hdl., Palaisstr. 5.
Filimonow, Kaj., Thierarzt, Torgel. Str. 1
— Kath., Wwe., Turgenjewstr. 18, W. 2.
— Nat., Frl., Moskauer Str. 52, W. 63.
— **Step., Hsb., Sadownikowstr. 43, Q. 1.**
Filipenko, Alex., Kolport., Ritterstr. 88.
Filipkowsky, Sophie, Ing.-Frau, Nikolaistr. 23, W. 25.
Filipow, F., Brodhdl., Kathol. Str. 33.
— Feodor, Bahnbmt., Pauluccistr. 2.
— Ossi., Stuhlm., Jaroslawsche Str. 45.
v. Filipowicz, F., Tanzlehrer, Elisabethstr. 33, W. 2.
— Witold, Techn., Brunnenstr. 6, W. 1.
Filipowicz, Adolf, Bahnbmt., Mit. Ch. 8.
— Alex., Hsb., Grobinsche Str. 6, W. 1.
— Jos., Mstr., Simonstr. 6, W. 5.
— Irene, Frl., Mitauer Ch. 8.
— Nik., HR, Mit. Ch. 8, Q. 1.
— Stan., Hsb., Salwensche Str. 79.
Filipowitsch, Alex., Monopol-Verk., Pernauer Str. 11, W. 14.
— Sigism., Brückenzolleinn., Taubenstr. 32
Filipowsky, Just., Polizeischr., Bärenstr. 9.
Filippow, A., Wwe., Sprenkstr. 49.
— Marie Alex.', Bmt.-Wwe., Ritterstr. 73
— Mich., Tschlr., Palissadenstr. 16, W. 4.
— Nat., Korkenschndrn., Bergstr. 2, W. 5.
Filippowicz, B. A., GS, Kanzleibmt., Jungfernstr. 7.
Filipsohn, Heinr., Maurer, Mit. Ch. 37.
— Lina, Färberin, Bärenstr. 9, W. 10.
— L., Wwe., Mitauer Ch. 37, W. 4.
Filko, Jak., Schleifer, Seestr. 4, W. 18.
Filkus, Jak., Fuhrm., Bärenstr. 9, W. 35
Fillinger, Ant., Glasm., Pilgerstr. 12.
Filser, Dav., Bureaubmt., Mühlenstr. 34.
— **J., Ing.,** Gertrudstr. 39, W. 7.
Filzhof, Ed., Schlosser, Spatenstr. 1, W. 4.
Fimber, Anna, Aufwärt., Matthäistr. 59.
— Christ., Masch., Gertrudstr. 75, W. 5.
Fimberg, Fritz, Werkmstr., **Revaler Str. 10.**
Emil Fimian, 1. G., Tapisserie- u. Galanteriewaaren, Inh.: die Erben der Frau Karoline Antonie Skribanowitz. Bevollm.: M. Dultz und John Skribanowitz, Kaufstr. 18, ☎ 1084.
Fimiani, F., Telegr.-Bmt., Nikolaistr. 8.
Finadejew, Sylv., Maurer, Kaluga. Str. 2
Finarti, Jak., **Wagenb.,** Matthäistr. 91.
Finberg, Abel, Lagerverw., Kurmanowstr. 12, W. 3.
— H., Hg., Pauluccistr. 5, W. 16.
— J., Buchhltr., Mühlenstr. 108, W. 9.
— Leop., Prok. d. Firma Gebr. Steinberg, Kurmanowstr. 12, W. 3.
— Max, Hg., Kurmanowstr. 12, W. 3.
Finck. Sieh auch Fink.
Finck, Alex., Hausverw., Schulenstr. 1.
— Karol., Marienstr. 1, W. 22.
— Pet., Dw., Pauluccistr. 5, Q. 21.
Fincke, Georg, Mat.-Verw., Säulenstr. 54.
Findeklee, Ant., Hsb., Wolgund. Str. 33.
Finfer, Leibe, Bäckerei, Schwimmstr. 27.
Fingelstein, Wulf, Hg., Dorpaterstr. 26.
Finger, Andr., Tschlr., Rjäsansche Str. 8.
— Joh., Bahnbmt., Gartenstr. 38.
— Klawe, Dw., Basteiboul. 9, W. 14.
— M., Klempnerwerkst., Schiffsstr. 32.

Wiener Conditorei u. Café
von
J. L. Fingerhut,
kl. Schmiedestrasse 20.

J. L. Fingerhut, 2. G., Konditorei, Inh.: Jos. Ludw. Fingerhut, kl. Schmiedestr. 20, ☎ 1479.
Fingerhut, H., Glaser, Säulenstr. 76.
— Jos. L., Inh. dieser Firma, Konditor-Amtsmstr., kl. Schmiedestr. 20.
— P., Klavierstimmer, Säulenstr. 62.
Fink. Sieh auch Finck.
Fink, Adolf, Stadtbmt., Burschenstr. 2.
— Ed., Dreher, Maistr. 8.
— Georg, Buchb., Grodnosche Str. 6.
— Georg, Desinfektor, Mitauer Ch. 23.
— Jak., Schmied, Bauskescher Weg 8.
— Jul., geb. Lindikoff, Wwe., Marienmühlenstr. 4, W. 9.
— K., Böttchermstr., Alexanderstr. 86.
— Karl, Zimm., Ambothensche Str. 20.
— Pet., Schmied, Bauskescher Weg 7.
— Rich., Hg., Marienstr. 1, W. 22.
J. Finkelstein, 1. G., Kol.-W., Inh.: Idel Salmanow Finkelstein, Prok.: Zippe Finkelstein, Münstereistr. 10, ☎ 644.
Finkelstein, J., Inh. dieser Firma, Münstereistr. 10.
— Wulf, Dorpater Str. 26, W. 20.
Finken, Ed., Drahtz., Subbathsche Str. 3.
v. Finkenstein, Amelie, Wwe., Elisabethstr. 31, W. 10.
Finkenstein, Berke, Hdlr., Mosk. Str. 9
— Joh., Apoth.-Geh., Suworowstr. 11
Finkler, Joh., Ankern., alte Mit. Ch.
— Pet., Hsb., alte Mitauer Ch. 5, W.
— Wilh., Hsb., Fuhrmannsstr. 42.
Finklist, Ans, Zimmerm., Bienenstr. 12.
Finkmann, Jud., Schuhm., Dünaburg Str. 49, W. 6.
Finkow, Wlad., Hdlr., Moskauer Str. 1
Finks, Mart., Vorarb., Alexisstr. 10.
Finogejew, Rad., Tapez., Wolmar. Str. 4
Firan, Alex., Schreiber, Martinsstr. 2.
Fircks, Ch. Baronin, Antonienstr. 5.
— Ernst Baron, Gildstubenstr. 2, W.
— Friedr. Baron, Privat., Elisabethstr.
— Marie, Baronin, geb. v. Behr, Bast… boul. 6, W. 8.
Firks, Dav., Hdlr., Ritterstr. 81, W.
— Marianne, Schndrn., Artilleriestr. 7
Firkser, F., Kfm., Weberstr. 10, W.
— L., Schuhw.-Hdl., Kalkstr. 16, Wohn kl. Königsstr. 8.
— Louis, Schuhw.-Hdl., Jakobsstr. 10.
— Rosalie, Wäschehdl., Scharrenstr. 21.
Firs, Paul, Lackirer, Duntenhof. Str. 52
Firsow, Alex., Materialw.-Hdl., Gogolstr. 2
— P. M., Bankbmt., Alexanderstr. 79.
— Warw., Hdlrn., Jaroslawsche Str. 1
Firstow, Iw., Korresp., Alexanderstr. 17

Thos. Firth & Sons
Stahlwerke
am Jägelflusse.
Tel. Nr. 1198.
Feilenwerke
an der Kalnezeemschen Strasse 38.
Tel. Nr. 1915.

Tho-s Firth & Sons. 2. G., Fabrik von Instrumental-Stahl (vorm. Salaman der-Werke), Inh.: Bernard Alexander Firth, John Levis Firth und James Rossiter Hoyle, Martinshoffsche Str. ☎ 1198.
Fisch, Perez, Glaser, Moskauer Str. 97
— Mowscha, Schndr., Jakobstädt. Str. 4
Fischbach, M., geb. Lyra, Wwe., Alexanderstr. 18, W. 6.
v. Fischer's Institut, Schule: Palaisstr. 3
Sieh Register Seite 2.
Fischer, A., Brothdl., Herrenstr. 34.
— A., Glaser, Sprenkstr. 43.
— A., Wwe., Karlsstr. 27, Q. 7.
— A. J., Bahnbmt., Gertrudstr. 62.
— Adolf, Ing., Kirchenstr. 37, W. 4.
— Alex., Fleischhdl., alte Mit. Str. 54/56
— Alex., Klempnermstr., Schützenstr. 6.
— Anna, Wwe., Bienenstr. 6, W. 11.
— Anna, Wäsch., Wolmarsche Str. 31.
— Ans, Schndr., Fruchtstr. 8, W. 2.
— Aug., Hg., Talsensche Str. 1, W. 1
— Aug., Musikdir., Kirchenstr. 31, W. 1
— Charl., Frl., Rentn., Matthäistr. 18
— D., Bmt., Alexanderstr. 93, Q. 7.
— E., Wwe., Wallstr. 4, W. 7.
— Ed., Monteur, Wendensche Str. 5.
— Emil, Hg., alte Mitauer Str. 27.
— Emil, Kesselschm.-Mstr., Fellinerstr. 3.
— Eug., Fabrikbmt., Friedensstr. 1, W. 4.

Fabrik Rigaer Spielwaaren. Vierecke & Leutke. Fabrik: Mitauer Chaussée 9 Niederlage Theaterstr. 11

— Eug., Zinkgießer, Schützenstr. 6.
— Friedr., Schlosser, Bärenstr. 14, W. 7.
— G., Sünderstr. 25, W. 7.
— Gerh., Kontorbmt., Matthäistr. 18.
— Hans, Schndr., Fruchtstr. 8, Q. 9.
— Heinr., Dreher, Wendensche Str. 29.
— Jak., Tischlr., Todlebenboul. 10, W. 14.
— Jak., Tischlermstr., Felliner Str. 3.
— Joh., Fleischer, Augustenstr. 12, W. 9.
— K., Dw., Thronfolgerboul. 11, W. 9.
— Karl, Dachdecker, Hsb., Vogelstr. 23.
— Karl, Gummiarb., Duntenhof. Str. 15.
— Karl, Schlossermstr., Jute-Manuf. am Stintsee.
— Kr., Stickerin, Witebsker Str. 8.
— L., Wwe., Romanowstr. 28, W. 13.
— Lina, Wwe., Werrosche Str. 4, W. 11.
— Luise, Wwe., Gerberstr. 9, W. 9.
— M., Glaser, Parkstr. 1, W. 31.
— M., Maskenkostümvermieth., Schwimmstr. 21, Q. 2.
— Mart., Stellm., Schlocksche Str. 52.
— Nik., Vorarb., Pokrowstr. 18, W. 27.
— O., Oberlehrer, Schulenstr. 25, W. 44.
— Paul, Kellner, Dorpater Str. 63.
— R., Fabrikbmt., Alexanderstr. 125.
— Rich., Klempner, Herrenstr. 21, W. 11.
— Theod., Spinnmstr., Stintsee, Jutefabr.
— Wilh., Drucker, Muckenholm. Str. 37.
— Wilh., Hsb., Maurermstr., Ritterstr. 6
Fischkin, J., Tischlermstr., Mosk. Str. 32.
Fischmann, L., Schndrn., Schlock. Str. 20.
— Leib, Lehrer, Romanowstr. 141, Q. 5.
— Olga, Rentn., Marienstr. 103, W. 11
Fischmeister, Jak., Dw., Jakobsstr. 30.
Fiskin, G., Zuschndr., Apothekerstr. 23.
Fittler, Joh., Bankbmt., Suworowstr. 28.
— Julie, Rentn., Suworowstr. 28, W. 6.
— Marie, Korresp., Suworowstr. 28.

A. C. Fitzner,
Gas- u. Wasserleitungsanlagen
Messingdreherei und Giesserei,
Wallstrasse 3.

A. C. Fitzner, 2. G., Gas- u. Wasserleit.-Utensilien, Inh.: Karl Ernst Fitzner, Wallstr. 3, ☎ 202.
Akt.-Ges. der Dampfkessel- u. Maschinenfabrik W. Fitzner & K. Gamper, 2. G., Akt.-Ges. in St. Petersburg, Bevollm. in Riga: Ing.-Techn. Stanislaw Wielichowski, Nikolaistr. 9, ☎ 1130.
Fitzner. Sieh auch Pfützner.
Fitzner, A. J., Bahnbmt., Eliasstr. 22.
— Carl Ernst, Cand. chem., Inh. der Firma A. C. Fitzner, Wallstr. 3.
— K., Wurstw.-Hdl., Alexanderstr. 16.
Flach, Anna, Klavierlehr., Romanowstr. 47
— Ch. M., Amts-Schornsteinfegermeister, Revaler Str. 23, Q. 1.
Flachs, Aron, Schuhm., Mühlenstr. 171.
— Mausche, Hdlr., Bauskesche Str. 17.
Flachsberger, Rad., Wwe., Mühlenstr. 78.
Flamming, Rud., Schuhm., Hospitalstr. 3.
Flander, Emilie, Frl., Kalnezeem. Str. 137.
Flaumann, Ed., Bahnbmt., Wolgundsche Str. 15.
— Joh., Privat., Alexanderstr. 77.
— Karl, Privat., Kalnezeemsche Str. 90.

Fleder, Gust., Schlosser, Schwarzenhofsche Str. 2.
Flegel, Georg, Acc.-Kontr., Artilleriestr. 21.
Fleisch, M., Maurer, Bienenstr. 1.
— Scholom, Hdlr., Palissadenstr. 31.
Fleischbeschau-Station, Städt., Moskauer Str., ☎ 791.
Fleischer, Ch., Gemüsehdl., Marienstr. 85.
— Ch., Hdlrn., Marienstr. 89, W. 11.
— Chaim, Schuhm.-Werkst., Revalerstr. 33 wohnt Suworowstr. 112.
— D., Wwe., Romanowstr. 53, W. 16.
— Fritz, Bmt., Moskauer Str. 154, W. 9.
— G., Exped. am Handelsamt, Königsstr. 12.
— Gerson, Schuhm., Marienstr. 15, Q. 8.
— Marie, Hausverw., Antonienstr. 3.
— Mowscha, Schndr., Jakobstädt. Str. 9.
— Oskar, Masch.-Ing., Antonienstr. 12.
— Thekla, Stellenverm.-Bureau „Nadeshda", Suworowstr. 32, ☎ 914.
— Wilh., Fabr.-Bmt., Mühlenstr. 33.
Fleischhauer, F. A., Former, Alexanderstr. 192, W. 9.
— Rud., Former, Pokrowstr. 16.
— Wold., Werkmstr., Martinshofsche Str. 2b, ☎ 405.
A. Fleischmann, 2. G., Hüte, Inh.: Alois Fleischmann, Marienstr. 13.
Fleischmann, A., Inh. d. F., Marienstr. 13.
— Christ., Werkmstr., Ritterstr. 75a, W. 2.
— Karl, Masch., Goldinger Str. 11.
— Nochem, Sackhdlg., Jesuskirchenstr. 9.
Fleiß, Jul., Fleischer, Marienstr. 108.
Fleißner, Alex., Tischlr., Ludwigstr. 3.
— G., Privat-Elementarschule, Trinitatisstr. 12, W. 8.
— G., Posamentier-Amtsmstr., Tapezier, Trinitatisstr. 22, W. 31.
— Rud., Hsb., Kalnezeemsche Str. 15a.
Flemming, Al. Karl', Oberst a. D., Mühlenstr. 3, W. 26.
— Emeline, Hsb., Friedensstr. 8, W. 2.
Flerow, Wass., Bmt., Moskauer Str. 168.
„Fliegende Colonne", Moskauer Str., ☎ 320.
Flieger, Hub., Buchhltr., kl. Jungfernstr. 7, W. 2.
Fligge, Jul., Mstr., Feldstr. 5, W. 9.
Flink, Jak., Dw., Schulenstr. 13, W. 32.
Flinter, J., Ankern., Hasenholm. Ufer 25a.
— M., Kellner, Marienstr. 29, W. 10.
Flintmann, J., Hg., Suworowstr. 17, W. 7.
— Mart., Bäcker, Hermannstr. 7.
Floehrmann, Eud., Krankenpfleg., Jungfernstr. 5, W. 8.
— James, Exped., Jungfernstr. 5.
— Wilh., Tapez., Gertrudstr. 62, W. 27.
Flor, Julie, Frau, Nikolaistr. 53, W. 2.
— Osk., Fabrikbmt., Elisabethstr. 10a.
Floto, Th., Glasm., Schienenstr. 6.
Flügen, Alide, Wwe., Färberstr. 26.
Flugien, Heinr., Apoth.-Geh., Ritterstr. 7.
— Joh., Bankbmt., 2. Weidendamm 4.
Fluß, Mend., Fleischhdl., Schiffsstr. 4.
Flußpolizei, Kanzlei d. 1. Mit. Stadtt., Kischinewsche Str. 13.
Flußpolizei, Kanzlei, 2. Mit. Stadtteil, Kohlenstr. 28.
Fluth, Alex., Zimm., Dünaburger Str. 32.
v. Focht, Osk., Korresp., Nikolaistr. 24.
Fock, Wladisl., Bes. d. „Jäger-Apotheke", Hsb., Petersb. Ch. 112, ☎ 1564.
Focke, W., Wwe., Hsb., Ritterstr. 20, Q. 2.
Carl Foege, 2. G., Badstube, Inh.: Carl Gottlieb Foege, Alexanderstr. 145.
Foege, Carl, Inh. dieser Firma, Pokrowstr. 19.

— Eug., Hausverw., Wenden. Str. 34a.
— Georg, Portier, Oskarstr. 12, W. 4.
— Julie, Hsbn., Oskarstr. 12, W. 1.
Fölkersahm, Alma Baronin, Fellinerstr. 7.
— Aug. Baron, Elisabethstr. 31a, ☎ 477.
v. Fölkersahm, J., geb. v. Vietinghoff, 1. Weidendamm 2, W. 4.
Förder, Am., Wwe., Rentn., Friedensstr. 5.
Foerst, Franz Franzow., Platzmstr., Wagonstr. 6, W. 1.
Herm. Foerster, 2. G., Handelsvermittl., Inh.: Johann Herm. Hugo Foerster, Altstadt 3, W. 17, ☎ 315.
Förster, Emilie, Frau Dr., Thronfolgerboul. 11, W. 5.
— Hermann, Inh. dieser Firma, Elisabethstr. 31a, ☎ 1669.
— Jak., Amtsbote, Sandstr. 27, W. 2.
— K. H., Schlosser, Pernauer Str. 23a.
— P., Hebamme, Mühlenstr. 93, Q. 17.
— Rob., Musiklehrer, Säulenstr. 88.
— Rob., Werkmstr., Walksche Str. 3.
— Wilh., Hausverw., Mühlenstr. 93.
Fogelmann, K., Kfm., Münstereistr. 10.
Fogt, E., Frl., Gertrudstr. 44, W. 12.
Fohrad, Chr., Koch, Münstereistr. 11.
Fohrmann, Jul., Fabrikbmt., Marienstr. 5
Fokin, Prosk., Wwe., Mittelstr. 6, Q. 3.
Folge, Berta, Wwe., Wendensche Str. 17.
Folger, Herm., Schlosser, alte Mit. Str. 29.
— Olga, Verk., kl. Schmiedestr. 20.
Folinejew, Saw., Hsb., Jaroslaw. Str. 57
Folkmann, Ed., Schlosser, Obststr. 12.
— Joh., Glasm., Asylstr. 32, W. 10.
— Karol., Wwe., Felliner Str. 3a.
— Krischj., Hsb., Kalnezeem. Str. 135.
Fomin, Arch., Monopolbmt., Pernauerstr. 21
— Alex., Ankern., Moskauer Str. 101.
— Artemi, Tischlr., kl. Palissadenstr. 6.
— J., ebr. Lehrer, Marienstr. 3, W. 11.
— Marie, Wwe., Kalkofenstr. 28.
— Mos., Verwalter, Alschwanger Str. 9.
— Paul, Hsb., Dünaburger Str. 15.
— W. S., Hsb., Dir. d. Spar- u. Vorschußkasse d. Rig. Russ. Gewerbever., Moskauer Str. 111.
— Wass., Steller, Kalugasche Str. 20.
Fomitschew, Natalie, Wwe., Artilleriestr. 48.
Fonarew, Selik, Schndr., Palissadenstr. 31.
Fonikow, F., Frl., kl. Trinitatisstr. 5.
Fonker, Dav., Hdlr., Katholische Str. 46.
Formann, Karl, Schloss., Kojenholm. Str. 6
Formust, Georg, Schloss., Säulenstr. 94.
Fornalski, Stan., Hsb., Mit. Ch. 56.

Paul Forostovsky
Spedition, Zollklarirung u. Lager
Techn. Fabrik-Bedarfs-Artikel.
St. Petersburg, Reval, Riga, Windau.
Riga, Jakobsstr. 20/22. Tel. 497.

Paul Forostovsky, 1. G., Spedition u. Zollklarirung, Inh.: Paul Forostovsky, Alfred Gerwig in St. Petersburg, Prok.: Friedr. Strasde, Jakobsstr. 20/22, I, ☎ 497, Katharinendamm, ☎ 1597.
Forrer, Jakob, Schlosser, Löwenstr., Wasserturm.
Forsch, Jak., Privat, Teichstr. 12.
— Jndr., Uhrm., Gertrudstr. 52, W. 5.
— Joh., Schlosser, Ritterstr. 62, W. 18.
— Joh., Vorarb., Erlenstr. 6, W. 11.

Gummi-Artikel für landwirthschaftliche Maschinen, für Meiereien etc. **Gummiwaaren-Fabrik „Russia"** Gebrüder Freysinger.
Gummi-Huf-Unterlagen, Equipagen-Gummi-Reifen.

Krankenfahrstühle, Sportwagen, Turnapparate.

Karl Grünberg, Matthäistr. № 54, im eigenen Hause. Telephon № 2402. Die besten Gummireifen der Welt.

— Louise, Wwe., Marstallstr. 26, Q. 11.
— Louise, Wwe., Moskauer Str. 104.
— Theod., Kellner, Marstallstr. 26, Q. 11.
Forschau, Jürgen, Maurer, Bauskesche Str. 11/13, W. 4.
Forschberg, K., Rentn., Karolinenstr. 14.
Forsgren, G., Kartonnagenarb., Johannisstr. 10.
Forsjuk, Alex. Andr.', Kameralh.-Bmt., Säulenstr. 55, W. 4.
v. Forßberg, Henr., Obristlieutn.-Wwe., Kaisergartenstr. 1, W. 8.
Forst, Joh. Franz.', Bahnkontrol., Alexanderstr. 132, W. 13.
Forstag, N., Schndr., Revaler Str. 20.
Forstberg, Anna, Wwe., Marktstr. 5, W. 4.
Forster, Jul., Glasm., Duntenhof. Str. 44
— Kath., Wwe., Mühlenstr. 64, W. 7.
— M., Glasschmelzer, Asylstr. 12, W. 5.
Forstmann & Spunde, vorm. F. Chertek, 2. G., Porzellan- u. Glaswaar., Inh.: Woldemar Forstmann, Karl Spunde, Kaufstr. 12, ☎ 1768.
Forstmann, A. E., Reisender, Säulenstr. 33.
— E., Frl., Säulenstr. 16, W. 3.
— Joh., Fabrikbmt., Matthäistr. 99.
— Joh., Garderobier, Marienstr. 47.
— Joh., Zimmerm., Fuhrmannsstr. 1.
— Karl, Glasm., Asylstr. 18, W. 3.
— Karl, Kontorbmt., Alexanderstr. 147a.
— Karl, Kutscher, Matthäistr. 57, W. 38.
— O., Walzmstr., Petersb. Ch. 23.
— Wold., Mitinh. d. Firma Forstmann & Spunde, vorm. F. Chertek, Mühlenstr. 58, W. 1.

Fortuna
Nähmaschinen-Handlung
Karlsstrasse 21,
gegenüber der 3. Klasse des Tuckumer Bahnhofs.
Filiale: Alexander- und Thronfolger Boul. Ecke Nr. 11.

Forup, G., Holzhdlr., Kaisergartenstr. 2.
— Jak., Mechan., Suworowstr. 85.
v. Fossard, Camilla u. Jenny, Frl., Antonienstr. 10, W. 4.
— Friedr., Cand. jur., Sekr. am Stadt-Oek.-Amt, Alexanderstr. 11, W. 6.
Foth, E., Wwe., Hsb., Mühlenstr. 64.
Fothergill, Arth., Bevollm. d. F. Th.'s Robinson Söhne u. Co., Popowstr. 7.
Ch. P. Fradkin. 2. G., Kol.-W., Inh.: Chaim Perez Fradkin, Schwimmstr. 17. ☎ 2741.
Fradkin, Ch. F., Inh. dieser Firma, Schmiedestr. 33, W. 21.
— Berka, Bäcker, Dampfstr. 74.
— Minna, Frau, Säulenstr. 60, W. 34.
Gebrüder Fraenkel, 2. G., Platzagentur, Vertreter der Vers.-Ges. „Pomoschtsch", und Generalagentur der „Nordischen Vers.-Ges.", Inh.: Karl Robert Fraenkel, Sandstr. 17, ☎ 13.
Fraenkel, M. Ph., Romanowstr. 36.
— Rob., Aeltester gr. Gilde, Mitinh. d. Firma Kerkovius & Co., Inh. d. Firma Gebr. Fraenkel, Vertr. d. Vers.-Ges. „Pomoschtsch", Elisabethstr. 33, W. 8.
Joseph Fraget, 2. G., Alfenide-Waar., Inh.: Julian Fraget, Bevollm. mit beschr. Vollm.: Jan Czajkowski, Kalkstr. 18.
Franck. Sieh auch Frank.
— Aug., Frl., Newastr. 17, Q. 8.
— Aug., Hg., Matthäistr. 16.
— Joh., Zimm., Hospitalstr. 16, W. 5.
— Karl, Werkmstr., 2. Weidendamm 31.
— M., Hdlrn., Moskauer Str. 177.
— Rob., Bmt., Romanowstr. 27, W. 19.
— Wilh., Rentn., kl. Schmiedestr. 9.
Frank. Sieh auch Franck.
— Abr., Schndr., Moskauer Str. 68.
— Benz., Geschäftsf., Alexanderstr. 98, ☎ 3148.
— Friedr., Müller, Dorpater Str. 83.
— Hans, Zuschl., Petersb. Ch. 27.
— Jank., Schlosserwerkst., Mosk. Str. 75.
— Joh., Gärtner, Revaler Str. 85.
— Jul., Glasm., Dünamünd. Str. 36.
— Iw., Strb.-Schaffner, Revalerstr. 41.
— Karl, Dw., Kurmanowstr. 1, W. 11.
— Krist., Steinbr., Matthäistr. 106.
— Lisa, Wäsch., Hospitalstr. 16, W. 25.
— Marie, Frl., Newastr. 2, W. 7.
— Matth., Friseur, Doblensche Str. 6.
— Max, Tabakhdl., Alexanderstr. 16, wohnt Alexanderstr. 113.
— Mich., Dw., Kalugasche Str. 12.
— R. W., KS, Kontrolhofbmt., Mühlenstr. 74.
— Paul, Bmt., Elisabethstr. 22, W. 58.
— Pet., Zuschl., Kaisergartenstr. 10.
— Sara, Hdlrn., Wendensche Str. 2.
Franke, Emil, Steindr., Mühlenstr. 108.
— Karl, Masch.-Mstr., 2. Weidend. 21a.
Frankenstein, Adele, Wwe., Conv. z. hl. Geist 10, W. 8.
— Al., Hg., Alexanderstr. 125, W. 27.
— Alex., Hg., Conv. z. hl. Gst. 10, W. 8.
— Anna, Frau, Petersb. Ch. 4, W. 13.
— Gust., Kontorbmt., kl. Lagerstr. 63.
— J., Lehrer, Schlocksche Str. 17.
— L., Kol.-Hdl., Pernauer Str. 12.
— Wilh., Reisender, Sprenkstr. 34b.
Frankmann, A., Speisehaus, Schloßstr. 20.
— Anna, Wwe., Sandstr. 30, W. 4.
Frankow, Joh., Hospitalstr. 12, W. 5.
Frantz, Aug., Schlosser, Eliasstr. 5.
— Jan, Wächter, Ritterstr. 49, W. 5.
Frantzen, A., Kassir., Sandstr. 20, Q. 8.
— M., Frl., Krankenpfl., Schmiedestr. 9.
Wilh. Sylv. Franz, 2. G., Gold- und Silberw., Inh.: Wilhelm Sylv. Franz, Scharrenstr. 6.
Franz, Alex., Hg., Heinrichsstr. 2.
— Arth., Bau- u. Kunstschloss., Sünderstr. 1.
— Arved, Fabrikbmt., Margaretenstr. 5a.
— Aug., Schlosser, Hamannstr. 2.
— Dav., Schlossermstr., Johannisstr. 3.
— Ernest., Wwe., Matthäistr. 131, W. 8.
— F., Vorarb., Rujensche Str. 1, W. 15.
— Joh., Schlosser, Matthäistr. 115, W. 9.
— Jul., Vergold., Moskauer Str. 53.
— Karl, Hsb., Heinrichstr. 2, Q. 1.
— Karol., Schndrn., Artilleriestr. 34.
— Mart., Töpfer, Sternstr. 24, Q. 5.
— Ottilie, Hsb., Moskauer Str. 127.
— P., Kellner, Wolmarsche Str. 15.
— P., Schmied, Gymnastikstr. 8.
— Pet., Hsb., Davidstr. 2, Q. 1.
— Sofie, Wwe., Ritterstr. 94, W. 9.
— Vikt., Fabr.-Bmt., Revaler Str. 82.
— Wilh., Kfm., Moskauer Str. 28.
— Wilh. Sylv., Inh. dieser Firma, Scharrenstr. 6, W. 5.
Franzberg, Joh., Untermstr., Matthäistr. 121, W. 17.
Franzke, K., Wwe., Hsb., Ritterstr. 79.
— Karol., Modew.-Hdl., Alexanderstr. 97.
Franzkewitsch, Joh., Werkmstr., Romanowstr. 97.
— Johann, Fabrikbmt., Alexisstr. 8.
— Konst., Zollbmt., Jakobstädt. Str.
— Mar., Wwe., Sprenkstr. 35, W.
— Paul, Fabrikbmt., Alexanderstr. 14
Franzkewitz, Wl., Diener, Polotzker Str.
Franzkiewitsch. Sieh auch Fronckiewicz
Franzkiewitsch, Heinr., Gasmstr., Ritter 157, Q. 2.
— Cäcilie, Klavierlehr., Gertrudstr. 3
— J., Privat-Rechtsanw., Spr. 8—10 4—7, Suworowstr. 17, ☎ 3044.
— **Mar., Hsb., Gertrudstr. 34, W. 1.**
Franzmann, A., Wwe., Friedrichsh. Ufer
— Alex., Wraker, Friedrichsh. Ufer 12.
— Luise, Wwe., Doblensche Str. 4.
Französisches Konsulat, Konsul: Aug. Brun, Jägerstr. 2.
Franzos, Ed., Hg., Rancksdamm 6.
— Ludw., Setzer, Revaler Str. 85.
Frassetti, E., Oberst, Nikolaistr. 34, W.
Fraude, Ed., Kontorbmt., Lagerstr. 30.
Frauenbund, deutscher, Weberstr. 9, W.
Frauenstein, Friedr., Vers.-Bmt., Wendensche Str. 3, W. 5.
— Martha, Frau, Sprenkstr. 7, W.
— Wilh., Wwe., Sprenkstr. 40, W. 5.
Frauenverein. Sieh Register Seite 2.
Frederking, Eleon., Wwe., Felliner Str.
— Karl, Waldstr. 4, W. 2.
— P., Kontorbmt., Kaufstr. 3, W. 6.
— Wilhelm, Nikolaistr. 21, W. 3.
Free, Ferd., Heizer, kl. Goldinger Str.
Frehse, Jul., Fuhrm., Asylstr. 12.
Freiberg. Sieh auch Freyberg.
— Ad., Dw., Dorotheenstr. 27, W. 1.
— Christ., Tischlermstr., Mühlenstr. 3a
— Emilie, Diakonisse, Charlottenstr. 9.
— Jak., Schuhm., Katharinendamm 13.
— Jak., Vorarb., Nußstr. 15.
— Jan, Straßenb.-Sch., Lubahn. Str.
— John, Amts-Bäckermstr., Kalnezeemsche Str. 7.
— Joh., Vorarb., Krebsstr. 21, W. 1
— Joh., Zimmerm., Hapsaler Str. 2.
— Marie, Choristin, Kaisergartenstr. 4
— Nik., Fuhrm., Theresenstr. 4, Q. 1
— Pet., Bmt., Turmstr. 11, W. 3.
— Pet., Böttcher, Mühlgrabener Str.
— W. F., Schriftf., Gertrudstr. 109.
Freidas, Ed., Hsb., Altautzer Str. 7.
B. Freidberg. 2. G., Handelsverm., Inh. Benjamin Freidberg, Parkstr. ☎ 1670.
Freidberg, Benj., Inh. der Firma Freidberg, Parkstr. 4, W. 16.
Freidenfeld, F., Maler, Matthäistr. 92
Freidsohn, M., Schuhw.-Hdl., Moskauer Str. 47.
Freidus, Sal., Getreidehdlr., Kurmanowstr. 13, Q. 5.
Freier, Th., Hg., Lagerstr. 9, W. 1.
Freigant, Hans, Sattlerwerkst., Emmastr.
Freihoff, Ed., Glasm., Apothekerstr. 22
Freijand, F., Schloss., Jakobstädt. Str. 1
Freimann. Sieh auch Freymann.
— A., Fuhrm., Adlerstr. 16, W. 9.
— Alex., Bahnbmt., Katholische Str. 3
— Alex., Schiffsarb., Teichstr. 3, W. 2
— Andr., Schiffszimmerm., Moorstr. 8.
— Bernh., Privat., Asuppensche Str. 1
— Christ., Hsb., Alt-Autzsche Str. 4.
— Elise, Wäsch., kl. Vegesacksholm 33.
— Ernst, Hg., Zaunstr. 1.
— **Frdr.**, Schlosser, Wiesenstr. 3, W. 1
— Fritz, Schmied, Obststr. 12, Q. 1.
— Heinr., Gensd., Matthäistr. 25.
— Heinr., Kassenbote, Ritterstr. 39.
— Hel., Wwe., Waggonstr. 1, W. 8.
— J., Elektrotechn., Marienstr. 84.

Fabrik Rigaer Spielwaaren. **Viereke & Leutke.** Fabrik: Mitauer Chaussée 9 Niederlage Theaterstr. 11

— Jak., Hsb., Assietensche Str. 4.
— Jak., Mech., Alexanderstr. 128, W. 23.
— Jan, Hsb., Schlocksche Str. 72, W. 1.
— Jan, Maurer, Dorotheenstr. 3, W. 14.
— Jan, Straßenb.-Sch., Most. Str. 138.
— Indr., Maurer, Pernauer Str. 37.
— Joh., Maler, Matthäistr. 74, W. 18.
— Jos., Bäcker, Drosselstr. 24.
— Karl, Kutscher, Nordstr. 9.
— Karl, Schuhm., Gertrudstr. 131, W. 2.
— Krisch, Schmied, Rujensche Str. 6.
— Ludmilla, Wwe., Marienstr. 1, Q. 7.
— M., Asphaltier., Maurerstr. 10.
— M. F., Frl., Gertrudstr. 44, W. 11.
— Marie, Wwe., Mühlenstr. 122, W. 6.
— Mart., Schmied, Ritterstr. 145, W. 11.
— Mich., Diener, Sternstr. 29, W. 14.
— Mik., Hsb., Rujensche Str. 5, W. 1.
— Olga, Krankenpfl., Ritterstr. 39, W. 12
— Oss., Diener, Katholische Str. 56.
— Pet. u. Joh., Fleischer, Bausk. Str. 38
— Pet., Fuhrm., Ritterstr. 65, W. 5.
— Pet., Hsb., Kohlenstr. 12.
— Pet., Tocker, Soldatenstr. 5.
— St., Zimmerm., Bergstr. 28, W. 8.
— Theod., Techn., Hapsaler Str. 6.
Freimannthal, Ans, Maurer, Altgasenscher Weg 6.
— Jan, Hsb., Altgasenscher Weg 6, W. 1.
Freinard, E., Schlosser, Mitauer Ch. 26.
Freindt, J., Schmied, Färberstr. 12.
Freinert, E., Bankbote, Elisabethstr. 10.
Freitag, Osk. Th.', Masseur, Jakobsstr. 6.
— Wold., Dw., Schienenstr. 6.
Freiwald, K., Eisendr., Grabenstr. 36.
Frensdorff, Ed., Fleischer, Marienstr. 113
— Ed., Untermstr., alte Mitauerstr. 62.
Frenz, Pet., Maler, Goldinger Str. 2.
— Wilh., Musiker, Suworowstr. 20.
Frenzel, F., Diener, Romanowstr. 38.
— Marie, Wwe., Mühlenstr. 63, W. 4.
Fresonke, Friedr., Dw., Matthäistr. 59.
Freudenberg, Emma, Wwe., Schwimmstr. 10, W. 5.
— Aug., Mitinh. d. Firma Lahz und Freudenberg, Dorpater Str. 26, W. 14
— Gertrud, Frl., Palaisstr. 8, Q. 2.
— L., Wwe., Gertrudstr. 104, W. 4.
— Moritz, Kleiderhdl., Herrenstr. 27.
Freudendorf, J., Diener, Elisabethstr. 10.
— Jak., Hsb., Teichstr. 5.
— Jan, Portier, Dorotheenstr. 30, W. 7.
Freudenfeld, Alex., Exped., Mühlenstr. 143
— A., Fabrikbmt., Mühlenstr. 59, W. 3.
— Jul., Fleischer, Taubenstr. 5, W. 6.
— Jul., Schlosser, Altonaer Str. 12.
— Karl, Auss., Duntenhofsche Str. 12.
— Karl, Hg., Taubenstr. 13, W. 16.
— Karl, Pastor-Adj. an der Gertrudkirche u. Religionslehrer, Elisabethstr. 77.
— Karl, Schmied, Helenenstr. 8, W. 7.
— Wilh., Frau, Kassir., Mühlenstr. 59.
Freudenfeldt, Arv., Fabrikbmt., Newastr. 6
— Grete, Wäsch., Wassenstr. 16, W. 9.
— Jan, Bmt., Elisabethstr. 77, W. 17.
— Jur., Schlosser, Romanowstr. 73.
— Kasp., Schmied, Revaler Str. 79.
— Krist., Dw., Marstallstr. 24, W. 15.
Freudenstein, Gust., Zahnarzt, Spr. 9½ bis 1 und 3—7, Marienstr. 37.
Freund, Emilie, Hausv., Brückenstr. 16/18.
Freudenlas, Jos., Hdlr., Sprenkstr. 12.
v. Frey, Alex., Gutsbes., Ing., Schulenstr. 8, W. 14.
— Arth., Kassir., Elisabethstr. 27.
— Dor., geb. v. Klot, Wwe., Gertrudstr. 12
— Wilh., Bmtn., Gertrudstr. 12.

Frey, Alfr. Karl.', KS, Zollbmt., Kaufstr. 3, W. 6.
— Anna, Schndrn., Matthäistr. 69.
— Ans, Schlosser, Gregorstr. 9.
— Arth., Bankbmt., Alexanderstr. 103.
— **Berthul, Schlosser, Torfstr. 6, W. 4.**
— Ed., Kontorbmt., Lazarethstr. 1.
— Emilie, Frl., Mühlenstr. 43, W. 7.
— Ernestine, Frau, Pension, Alexanderstr. 18, W. 6.
— **Friedr., Sattler, Marienstr. 17, Q. 10.**
— Fritz, Korkenschndr., Ernestinenstr. 45.
— G., Frl., Elisabethstr. 20, W. 3.
— Gerh., Heizer, kl. Milchstr. 6.
— Gust., Hg., Artilleriestr. 40.
— **Heinr., Analytiker, Fockenhofsche Str. 2.**
— Herm., Schuhm., Andreasstr. 3.
— Hugo, 2. Kassirer am Stadttheater, Scharrenstr. 21.
— **J., Wächter, Muckenholmsche Str. 23.**
— Jan, Tapez., Kalnezeemsche Str. 85.
— Joh., Frl., Schmiedestr. 39, W. 1.
— Joh., Kontordiener, Elisabethstr. 20.
— Joh., Markthdlr., Schloßstr. 10.
— Joh., Schndrn., Mühlenstr. 31, W. 3.
— Joh. Alex., Pred. d. Hagensb. Bapt.-Gem., Verlagsbuchhdlr., Lagerstr. 20, Buchhdlg.: Königsstr. 28.
— **Jul., Schndr., Matthäistr. 50, W. 32.**
— Jul., Wwe., Dünamündesche Str. 18g.
— K., Schlosser, Gymnastikstr. 27.
— Karl, Drechsler, Mühlenstr. 31, W. 3.
— Karl, Hausverw., Moritzstr. 15.
— Karl, Holzhdlr., Dorotheenstr. 11.
— Karl, Tschlr., Dorotheenstr. 11, W. 3.
— Karol., Wwe., Mühlenstr. 100, Q. 21.
— Kath., Wwe., Rumpenhofsche Str. 19.
— L., Maler, Artilleriestr. 40, Q. 100.
— Lina, Hsbn., Asylstr. 31.
— **Ludw., Fabrikdir. u. Mitinh. d. Firma** Chem. Fabrik Fockenhof, Agthe, Frey & Co., Fockenhof. Str. 2, ☎ 1024.
— Ludw., Reisender, Schützenstr. 3.
— Marie, Schwimmstr. 34, W. 3.
— Mart., Tschlr., Marienstr. 50, W. 32.
— P., Frl., Theaterboul. 6, Q. 7.
— P. W., Techn., Gertrudstr. 68, W. 14.
— Pet., Maurer, Mitauer Ch. 18.
— Trine, Wäsch., Ebelshofsche Str. 11.
— Wilh., Schlosser, Asylstr. 31.
August Freyberg, 2. G., Pflasterungsarbeiten, Inh.: August Freyberg, Säulenstr. 67.
E. Freyberg, 1. G., Holzexport, Inh.: Friedrich Gustav Eugen Freyberg, kl. Kalnezeemsche Str. 2, ☎ 729.
Marie Freyberg, 2. G., Trakteur, Inh.: Marie Freyberg, geb. Leo, Münstereistr. 2.
Freyberg, sieh auch Freiberg.
— Ans, Hsb., Salwensche Str. 67.
— Ant., Auss., Bienenstr. 12.
— Aug., Inh. ds. F., Säulenstr. 67.
— Aug., Kontorbmt., Lagerstr. 15.
— Christ., Hsb., Kol.-Hdl., kl. Altonaer Str. 5.
— Christine, Modew.-Hdl., Revalerstr. 84.
— Dav., Masch., Gertrudstr. 85, Q. 13.
— E., Frl., Mühlenstr. 103, W. 15.
— E., Schmied, Dünamünd. Str. 18b.
— Ed., Schndr., Marienstr. 111, W. 6.
— Ernst, Masch., Dorotheenstr. 26, Q. 6.
— Eugen, Inh. d. Firma E. Freyberg, Kalnezeemsche Str. 2, W. 2.
— Ew., Goldschm., Gerberstr. 1, W. 6.
— Fr., Zahnarzt, Spr. 9—1 u. 4—5, Sprenkstr. 30, W. 15.
— Gust., Handelsgärtner, Waldstr. 7.

— H., Exped., Mühlenstr. 103, W. 16.
— H., Kellner, Dorpater Str. 20, W. 36.
— H., Schndrn., Ritterstr. 49, W. 9.
— Hans, Schmied, kl. Lagerstr. 30.
— Helene, Wwe., Kaugernsche Str. 1.
— Henr., Wwe., Revaler Str. 2, W. 3.
— J. K., Bahnbmt., Dorpater Str. 7.
— Jak., Kontorbmt., Steinstr. 12, W. 2.
— Jak., Schlosser, Matthäistr. 41.
— Jak., Schuhm., Schrundensche Str. 1.
— Jak., Zimmerm., Matthäistr. 57.
— Jan, Drahtz., Schreiberstr. 1, W. 9.
— Jette, Milchhdlrn., Hasenstr. 1, W. 33
— Joh., Bäcker, Krugstr. 1.
— Joh., Hsb., Altgasenscher Weg 3.
— Joh., Hsb., Wolmarsche Str. 22.
— Joh., Kesselschm., Ballastdamm 8.
— Joh., Kolporteur, Revalerstr. 85.
— Joh., Maler, Augustenstr. 10.
— Joh., Messerschm., Kemmern. Str. 11a.
— Joh., Vergolder, Wolmarsche Str. 28.
— Jul., Wwe., Pens., Mühlenstr. 37.
— Karl, Fabrikbmt., Marienstr. 13.
— Karl, Hsb., Revaler Str. 84, W. 10.
— Karl, Instr.-Macher, Lermontowstr. 4.
— Karl, Kassirer, Peterpaulsstr. 2, W. 11
— Karl, Kettenschm., Grandstr. 7.
— Karl, Zimmerm., Bienenstr. 8.
— Kath., Frl., Mühlenstr. 3, W. 14.
— Louise, Wwe., Hsbn., Ballastdamm 8.
— Louise, Wwe., Hsb., Königsstr. 31.
— M., Buchhdl., Sprenkstr. 25.
— Magd., Wäsch., Bürgerstr. 10.
— Marie, Inh. ds. F., Münstereistr. 2.
— Martha, Frau, Dorpater Str. 20.
— Mich., Hausverw., Petersb. Ch. 38.
— Mich., Korresp., Gertrudstr. 64, Q. 13.
— Osk., Buchhltr., Revaler Str. 84.
— Otto, Inh. d. Hôtel Livland, Suworowstr. 20.
— P., Kellner, Mühlenstr. 3a, W. 22.
— Rud., Schlosser, Obststr. 8, W. 13.
— W., Schriftf., Gertrudstr. 109, W. 71.
Freyberg-Freymann, Joh., Schndrn., Gustavstr. 2, W. 10.
Freydenberg, Karl, Hdlr., Trinitatisstr. 6
— Lotte, Wwe., Artilleriestr. 63, W. 12.
Freydenfeld, M., Hdlr., Steinstr. 8.
Freyfeldt, Andr., Fleischer, Kalnezeemsche Str. 3.
Freygang, Ad., Jakobsstr. 10.
— Konstanze, Wwe., Steinstr. 26, W. 4.
— R., Sattler, kl. Altonaer Str. 7.
— Theod., Schuhm., Dünam. Str. 62.
— Wilh., Setzer, Steinstr. 26, W. 2.
Freylieb, H., Schlosserei, Mühlenstr. 74.
v. Freymann, Ad., Elisabethstr. 12, W. 12.
— Alex., Frl., Mühlenstr. 55, W. 8.
— Ally, Lehrerin, 1. Weidend. 3, W. 8.
— M., Wwe., Sommerstr. 3.
— Magnus, Boniteur, Mittelstr. 3.
A. Freymann, 2. G., Stauergewerbe, Inh.: August Freymann, Kirchhofsstr. 8.
J. Freymann, 2. G., Lederw., Inh.: Joh. Karl Friedr. Freymann, Dorpater Str. 4.

J. Freymann,
Bauunternehmer.
Säulenstr. 8
Im Hofe, Qu. Nr. 11

H. F. Hassel, Marstallstr. 24. Lieferungsgeschäft für Maschinen und Technische Bedarfsartikel. Telephon 269. **Treibriemen.**

Amerikanisches, ENGLISCHES, Eigenes Fabrikat **Lawn-Tennis** für den Garten. PING-PONG für den Tisch.

Karl Grünberg, Matthäistr. № 54, im eigenen Hause. Telephon № 2402. Die besten Gummireifen der Welt.

Freymann. Sieh auch Freimann.
— A., Dr.-Wwe., Suworowstr. 17, W. 1.
— Frl., Theaterboul. 9, W. 25.
— A., Wwe., Dorpater Str. 18, Q. 6.
— A., Wwe., Teichstr. 10.
— A., Zimmerm., Sprenkstr. 28, W. 18.
— Albr., Schlosser, Lagerstr. 62.
— Alex., Unionstr. 18.
— Alex., Aufs., Mühlgr., Uferstr., St.-Hs.
— Alex., Bankbmt., Taubenstr. 11.
— Alex., KA, Telegr.-Bmt., Romanowstr. 27, W. 22.
— Alex., Schauspielerin, Taubenstr. 37.
— Alex., Wwe., Hausv., Eisenbahnstr. 16.
— Alex., Zimmerm., Ambothensche Str. 6.
— Andr., Aufs., Sägerstr. 4a.
— Andr., Hsb., Kemmernsche Str. 3.
— Andr., Maurer, Mühlgrab. Str. 8.
— Andr., Privat., Dorotheenstr. 17.
— Andr., Schlosser, Augustenstr. 5.
— Andr., Tischlr., Matthäistr. 103, W. 66.
— Anna, Wwe., Bullensche Str. 17.
— Anna, Wäsch., Hospitalstr. 23, W. 14.
— Anna, Wäsch., kl. Lagerstr. 17.
— Anna, Wäsch., Mitauer Ch. 39.
— Anna, Wwe., kl. Altonaer Str. 7.
— Anna, Wwe., Taubenstr. 11.
— Ans, Steller, Werrosche Str. 3.
— Ant., Wwe., Alexanderstr. 98, W. 16.
— Arth., Schlosser, Färberstr. 16, W. 1.
— Arth., Schlosser, Wolgundsche Str. 96.
— Aug., Inh. d. Firma A. Freymann, Kirchhofsstr. 8.
— Babette, Wwe., Popowstr. 3, W. 6.
— Bernh., Zimmerm., Torgelsche Str. 6.
— Chr., Tischlr., Färberstr. 16, Q. 2.
— Christ., Hsb., Pleskodahlstr. 21.
— Dav., Hsb., Zeltstr. 3, Q. 1.
— Dav., Hsb., Maurer, Stubbenseestr. 11.
— E., Bäckerei, Elisabethstr. 10, ☎ 2827.
— E., Bäckerei, 1. Weidendamm 6.
— E., geb. v. Berens, Wwe., Elisabethstr. 31a, W. 2.
— Ed., Bmt., Adlerstr. 18, W. 15.
— Ed., Schlosser, Artilleriestr. 56.
— Edde, Hsb., kl. Vegesacksholm 32.
— Emma, Buchhltrn., Elisabethstr. 89.
— Ernst, Brauer, Champetresche Str. 101.
— Ernst, Hdlr., Asuppensche Str. 9.
— Ernst, Hsb., Kol.-Hdl., Kandauer Str. 1, W. 1.
— Ernst, Oberlehrer, Ritterstr. 16, W. 1.
— Ernst, Zimm., Kalnezeem. Str. 87a.
— F., Dreher, Gertrudstr. 109, W. 18.
— Fr., Holzhdlr., Moskauer Str. 126, ☎ 608.
— Friedr., Bmt., Kemmernsche Str. 6.
— Fritz, Ankern., Adselsche Str. 9.
— Fritz, Expreß, Dorotheenstr. 5, W. 7.
— Fritz, Maurer, Kischinewsche Str. 5.
— Fritz, Schlosser, Kalnezeem. Str. 77.
— Fritz, Schlosser, Kalnezeem. Str. 88.
— Fritz, Steller, Schreyenbusch 1, 38.
— Fritz, Tischlr., Asuppensche Str. 12.
— Fritz, Zimmerm., Bienenstr. 8.
— Georg, Exped., Heinrichstr. 18.
— Gust., Maurer, Pernauer Str. 7.
— Hans, Fabrikbmt., Säulenstr. 86.
— Hedw., Wwe., Tuckumer Str. 13.
— Heinr., Buchhltr., Baumw.-Manufaktur Straßdenhof.
— Heinr., Fleischer, Säulenstr. 34.
— Heinr., Lehrer, Grünstr. 9, Q. 2.
— Heinr., Weber, Wolfsstr. 1.
— J., Bauuntern., Säulenstr. 8, W. 11.
— J., Fleischer, Bauskesche Str. 30.
— J., Inh. dieser Firma, Dorpater Str. 4.
— J., Leder-Färberei, Altonaer Str. 7.
— J., Schmied, Ludwigsstr. 2, W. 7.
— J. Karl, Stellm., Marienstr. 140.
— Jak., Färbermstr., Altonaer Str. 7.
— Jak., Handschuhm., kl. Lagerstr. 12.
— Jak., Maurer, Unionstr. 16.
— Jak., Mehlhdl., Olivenstr. 5.
— Jak., Schlosser, kl. Lagerstr. 16.
— Jak., Techn., Romanowstr. 20a, W. 6.
— Jan, Dw., Seestr. 12.
— Jan, Hausaufs., Uferstr. 77.
— Jan, Weber, Nummershof. Str. 13.
— Joh., Dw., Scheunenstr. 17.
— Joh., Dw., Waagestr. 2, W. 1.
— Joh., Hg., Grobinsche Str. 2.
— Joh., Hg., Mühlenstr. 74, W. 17.
— Joh., Hsb., Ebelshof. Str. 13.
— Joh., Hsb., Olivenstr. 5.
— Joh., Hutm., Suworowstr. 83, W. 5.
— Joh., Kfm., Sprenkstr. 22, W. 2.
— Joh., Konditor, Sünderstr. 4.
— Joh., Kontorbmt., Kalnezeem. Str. 85.
— Joh., Masch., Dorpater Str. 83.
— Joh., Masch., Friedensstr. 5, W. 4.
— Joh., Maurer, Dünaburger Str. 56.
— Joh., Platzarb., Theresenstr. 4, W. 9.
— Joh., Schmied, Fuhrmannsstr. 39.
— Joh., Wwe., Hsb., kl. Goldinger Str. 5.
— Jul., Korkenschndr., Feldstr. 9.
— Jur., Hsb., Suworowstr. 110, Q. 1.
— Jur., Zimm., Waisenstr. 1, W. 2.
— Just., Buchhltr., Jakobsstr. 14, W. 3.
— Jw., Dw., Kalnezeemsche Str. 23.
— K., Dreher, Petersb. Ch. 21, W. 13.
— K., Fabr.-Mstr., Pokrowstr. 18, W. 9.
— K., Glockenläuter, Johannishof 3.
— K., Kesselschm., Hospitalstr. 7.
— K., Wwe., Säulenstr. 82, W. 10.
— Karl, Bauuntern., Schwimmstr. 18.
— Karl, Bmt., Mühlenstr. 74, W. 17.
— Karl, Exped., Alexanderstr. 176.
— Karl, Hdlr., Sauckensche Str. 3.
— Karl, Hg., Säulenstr. 55, W. 25.
— Karl, Hsb., Baumstr. 3, Q. 1.
— Karl, Hsb., Mit. Ch., 64, Q. 1.
— Karl, Privat., Laubstr. 1.
— Karl, Schlosser, Gymnastikstr. 11.
— Karl, Schlosser, Maurerstr. 8, W. 12.
— Karl, Schmiede, Ballastdamm 54.
— Karl, Sortierer, Asylstr. 23, W. 5.
— Karl, Steller, Sägerstr. 4a.
— Karl, Zimm., Atgasenscher Weg 10.
— Karol., Weißnäht., Fuhrmannsstr. 29.
— Kath., Frau, Heinrichstr. 12, Q. 4.
— Kath., Wwe., Windauer Str. 21.
— Krisch, Hdlr., Gerberstr. 5, W. 34.
— Krist., Wwe., Dünamündesche Str. 46.
— L., Wwe., Matthäistr. 123, W. 5.
— Lene, Hdlrn., Beamtenstr. 1, W. 7.
— Leon, Fabrikbmt., Brauerstr. 1, W. 2.
— Leop., Frisirsalon, Petersb. Ch. 44.
— Lis., Frl., Dorotheenstr. 17, W. 3.
— Lisa, Rentn., Kasernenstr. 1, W. 4.
— M., Dw., Mitauer Ch. 17, W. 9.
— M., Gemüsehdlr., Tulasche Str. 11.
— M., Masch., verlängerte Matthäistr., Assainisations-Anstalt.
— M., Milchhdl., Katholische Str. 33.
— M., Tischlr., Alexanderstr. 141, Q. 3.
— M., Wwe., Ritterstr. 44, W. 73.
— M., Zimm., Wendensche Str. 26.
— Malw., Wwe., Ritterstr. 45, W. 4.
— Marie, Frl., Verk., Marienstr. 132.
— Marie, Hausverw., Dampfstr. 49.
— Marie, Oberin im Kinderhospital, Mitauer Ch. 23.
— Marie, Verk., Alexanderstr. 98, W. 16.
— Marie, Zollbmtn., kl. Lagerstr. 12.
— Mart., Fuhrm., Wolmarsche Str. 1.
— Mart. „Hsb. Abaush. Str. 15a, Q.
— Mart., Tischlr., Mühlenstr. 74, W. 2
— Math., Frl., Romanowstr. 17, W. 1
— Math., Hsbn., Hebamme, Färberstr. 16, W. 1.
— Math., geb. Podwig, Hebamme, Säulenstr. 61.
— Nik., Fuhrm., Pokrowstr. 10, W. 1
— Minna, Hsb., Mit. Ch. 38.
— N., Friseurgesch., Schloßstr. 22.
— Olga, Schndrn., Sünderstr. 15, W.
— Oskar, Oberexped., kl. Schloßstr. 3.
— Osk., Schmied, Marthastr. 9, W.
— Otto, Hsb., Champetresche Str. 77.
— Otto, Schmied, Adlerstr. 20, W. 4
— Paul., Wwe., Schreyenbusch 2, 34.
— Pet., Friseur, Albertstr. 1, W. 26.
— Pet., Hsb., Gymnastikstr. 2.
— Pet., Kassir., Marienstr. 98, W. 1
— Phil., Schmied, Gertrudstr. 70, W.
— Rob., Buchb., Kaugernsche Str. 3.
— Rob., Milchhdl., Gertrudstr. 92.
— Roman, Hdlr., Newastr. 23, Q. 2
— Rud., Maurer, Goldinger Str. 10.
— Rud., Milchhdl., Dünaburger Str. 1
— Rud., Sattler, kl. Goldinger Str.
— Vict., Buchhltr., Marienstr. 9, W. 1
— Wilh., Dreher, Königsstr. 37, W. 1
— Wilh., Hsb., Wwe., Fuhrmannsstr.
— Wille, Schlosser, Augustenstr. 4.
— Wold., Dw., Ritterstr. 45, W. 14.
Freymannthal, Ed., Hsb., Langestr. 2
— Karl, Zimmerm., Sprenkstr. 14, Q.
Freymuth, Wilh., Aufs., Talstr. 19.

Gummiwaaren-Fabrik „Russia"
Gebr. Freysinger.
Schlocksche Strasse Nr. 24.
Telephon Nr. 687.

Gummiwaaren-Fabrik „Russia" Gebr. Freysinger, 2. G., Inh.: Julius Freysinger, Rudolf Freysinger, Friedrich Krauß, Fabrik: Schlocksche Str. 24, ☎ 687 u. 1879. Niederlage: Weberstr. 14, ☎ 679, Niederlage für Equipagen-Gummireifen: Romanowstr. 30, ☎ 2920.
Freysinger, Julius, Mitinh. der Firma Gummiw.-Fabr. „Russia", Gebr. Freysinger, Schlocksche Str. 26, ☎ 1372.
— Rud., Mitinh. der Firma Gummiw.-Fabrik „Russia", Gebr. Freysinger, Schlocksche Str. 24.
Freytag v. Loringhoven, Alex. Baron, Pauluccistr. 7, W. 3.
— Alfr., Baron, Dir. d. Gesellsch. „Selbsthilfe," Elisabethstr. 19, W. 5.
— Carl, Baron, vereid. Rechtsanw., Spr. 10—12 u. 4—5, Thronfolg.-Boul. 9, ☎ 2408.
Freywald, Jan, Dreher, Petersb. Ch. 93.

Fabrik Rigaer Spielwaaren. Viercke & Leutke. Fabrik: Mitauer Chaussée … Niederlage Theaterstr. 11

Frick, Arnold, Bankbmt., Elisabethstr. 9.
— Jan, Portier, Basteiboul. 8.
— Karl, Portier, Sprenkstr. 30, W. 29.
— Wilh., Müller, Kalnezeem. Str. 59.
Fricke, Wilh., Geschäftsf., Säulenstr. 83.
Frideriks, Heinr., Schlosser, Sternstr. 22.
Fridolin, Fritz, Weber, Bürgerstr. 5.
— Jan, Weber, kl. Lagerstr. 12, W. 15.
— M., Wwe., Revaler Str. 7, W. 17.
Frieben, Karl, Feilenhauermstr., Mitauer Ch. 13, W. 3.
L. **Fried**, 2. G., Handelsverm., Inh.: Leib Fried, Kaufstr. 13, ☎ 1586.
Fried, Herm., Kfm., Bäckereistr. 10.
— J. S., Baumtern., 1. Weidendamm 4, ☎ 467.
— Leop., Inh. der Firma L. Fried, Kaufstr. 13, III.
— M., Agent, Säulenstr. 76, W. 13.

Fried & Berkowitz,
Kl. Münzstrasse. 5.
Tel. 2939.
Pharmaceut. Bedarfsartikel.

Friedberg, B., Wäschefabr., Weberstr. 10.
— Anna, Schndrn., Pokrowstr. 21, W. 6.
— Ch., Bankbote, Matthäistr. 50.
— Ed., Hg., Eliasstr. 2, W. 1.
— Ed., Kellner, Newastr. 26, W. 75.
— Hirsch, Holzhdlr., Gertrudstr. 65, W. 23
— J., Schndr., Romanowstr. 20, W. 3.
— Leibe, Hdlr., Palissadenstr. 35, W. 15.
— Lieberm., Makler, Marienstr. 21.
— M., Priv. Rechtsanw., Sünderstr. 14.
— Marie, Wärterin, Ritterstr. 7.
— Meier, Kfm., Marienstr. 29, W. 40.
— Mik., Gärtner, Suworowstr. 133.
— Paul, Fabr.-Bmt., Mühlenstr. 33.
— Rosa, Schndrn., Königsstr. 26, W. 8.
— Rosa, Weißnäht., Scharrenstr. 25.
— Friede, Arth., Vers.-Bmt., Nikolaistr. 57, W. 1.
— Ottilie, TR-Wwe., Kalnezeem. Str. 14.
— Paul, Hg., Kalnezeemsche Str. 16.
Friede, Bertha, Lärmstr. 7.
— Channe, Hebamme, Moskauer Str. 86.
— Elvira, Kfm.-Wwe., Mühlenstr. 87.
— Jan, Drucker, Trinitatisstr. 6, W. 16.
— Jan., Hsb., kl. Stationsstr. 2, Q. 1.
— Joh., Tapez., Moritzstr. 2, W. 15.
— Isidor, Korresp., Marienstr. 5, W. 20.
— Karl, Buchhltr., Elisabethstr. 9, W. 9.
— Konst., Zimm., Windauer Str. 21a.
— Mich. Iw., Provisor, Duntenhofsche Str. 4—10.
Friedenberg, A., Wwe., Teichstr. 15.
— Andr. Chr., Mineralwasserfabr., Witebsker Str. 45, ☎ 1259.
— Chr., Drahtz., Cementstr. 12, W. 2.
— Ed., Tschlr., Alexanderstr. 176, W. 9.
— Edde, Schndrn., Dampfstr. 94.
— Emilie, Hebamme, Ritterstr. 7.
— Ernst, Maurerpol., Helenenstr. 3.
— Ernst, Monteur, Nußstr. 2.
— Fritz, Privat., Kemmernsche Str. 3.
— Herm., Schuhm., Kiefernstr. 6, W. 2.
— J., Schlosser, Wolmarsche Str. 15.
— J., Töpfer, Feldstr. 12, W. 4.
— Jak., Hg., Kaiserwald, Villa Upeneek.
— Jak., Maurer, Karolinenstr. 12, W. 19
— K., Schlosser, Hospitalstr. 35, W. 38.
— Matz, Hdlr., Moskauer Str. 8, W. 7.
— Mich., Maurer, Ludwigstr. 1a, W. 3.
— N., GS, Lehrer, Gertrudstr. 61.
— Osw., Diener, Amalienstr. 8.
— R., Hg., Suworowstr. 58, W. 20.
— Reinh., Zimmerm., Altonaer Str. 10.
— Rud., Holzwr., Dampfstr. 94, W. 5.
Friedenfeldt, Alex., Fuhrm., Ritterstr. 50.
— L., Wwe., alte Mitauer Str. 15.
— M., Zimm., Rumpenhof. Str. 21.
— Pet., Kutscher, Karolinenstr. 17, W. 3.
— Pet., Schaffn., Friedensstr. 4, W. 13.
Friedensrichter, Adressen der Kammern u. Personalien suche man nach dem Register Seite 2.
— -Plenum, Alexanderboul., gegenüber d. Kathedrale. Sieh Register Seite 2.
Friedenstein, Alex., Rentn., Romanowstr. 27, W. 24.
— Hel., Lehrerin, Romanowstr. 27.
— Herm., Zahnarzt, Sünderstr. 1, W. 3.
Friedenthal, Ad., Dr., Duntenh. Str. 16.
— John, Hsb., Walterstr. 1, W. 1.
Friederich, C., Wwe., Conv. z. h. G. 2, 1.
— R., Bmt., Schulenstr. 8, W. 17.
Friedermann, Hans, Hg., Friedensstr. 21.
Friedfeld, Ed., Maler, Marienstr. 64.
— Karl, Fabrikschreiber, Hermannstr. 9.
— Wilh., Masch., Schiffsstr. 48.
Friedfeldt, Elsa, Frl., Klavierlehr., Suworowstr. 70, W. 1.
— Karol., Wwe., Hsbn., Suworowstr. 70.
— Olga, geb. Medne, Wwe., Suworowstr. 88, W. 1.
Friedhofsverwalt., Stintseestr. Tel. 1353.
Friedholm, Joh., Fleischer, Kalnez. Str. 3.
Friedjew, Ant. Iwanowna, Lehrerin, Moskauer Str. 172.
Alexander Friedländer, 2. G., Manuf.-Waren, Inh.: Alex. Friedländer, Kalkstr. 25.
Jette Friedländer, 2. G., Holz, Inh.: Jette Friedländer, Prok.: Wulf Friedländer, Thronfolgerboul. 17.
Wilhelm Friedländer, 2. G., Oriental. Waren, Inh.: Wilhelm Friedländer, Wallstr. 31.
Friedländer, A., Reisend., Newastr. 26.
— Alex., Zuschndr., Marienstr. 8, W. 6.
— Ch., Klempner, Hsb., Mühlenstr. 23.
— J., Hg., Wallstr. 28b, W. 13.
— Leibe, Hdlr., Sprenkstr. 14, W. 10.
— Isaak, Hdlr., Schmiedestr. 30, W. 10.
— Mos., Hdlr., Palissadenstr. 41, W. 5.
— W., Peitaustr. 11, W. 3.
— Wulf, Glaser, Alexanderstr. 99.
— Wulf, Prok. der Firma Jette Friedländer, Thronfolgerboul. 17, W. 8.
Friedland, Boruch, Koll.-Prok. der Firma J. B. Feitelsohn, Thronfolgerboul. 2.
— Feiwes, Eisenhdlr., Mühlenstr. 151, ☎ 1382.
— Mow., Hsb., Turgenjewstr. 5, W. 1.
— Schaie, Hsb., Turgenjewstr. 7, W. 4.
— Scheine, Kol.-Hdl., Moskauer Str. 179.
Friedler, Wold., Korresp., Goldingerstr. 33.
Friedlieb, J., Agent, Conv. z. h. G. 9, 3.
Abram Friedmann, 2. G., Mützen und Hüte, Inh.: Abram Friedmann, Sünderstr. 28, ☎ 2736.
Hessel Behr Friedmann, 2. G., Galanterie- u. Schuhwaren, Peterholm-Str. 4.
J. E. Friedmann, 2. G., Manuf.-Waar., Inh.: Jossel Friedmann und Jeckel Kaplan, Weberstr. 13, ☎ 2522.
J. Friedmann & Co., 1. G., Bankgesch., Inh.: Isidor Moritz Friedmann, Jungfernstr. 1, ☎ 101.
Gesellsch. für mechan. Holzbearbeitung, R. S. Friedmann, 2. G., Kommanditges., Jecke Rubin Friedmann einz. offener Gesellsch., Moskauer Str. 267, ☎ 3037.
S. Friedmann, 2. G., Schiefertafel-Fabr., Inh.: Schlaume Friedmann, Duntenh. Str. 23/25, ☎ 2494.
Friedmann, Adam, Zim., Lemsalsche Str. 7.
— B., Kfm., Münstereistr. 10, W. 5.
— B., Schndr., Säulenstr. 76, W. 31.
— B., Tabakhdl., Elisabethstr. 85a.
— Benj., Marstallstr. 14, W. 1.
— Berka, Holzhdlr., Wolmarsche Str. 19.
— C., Kindergarderob.-Hdl., Königsstr. 14.
— Charl., Korresp., Thronfolgerboul. 2.
— D., Landmesser, Dorpater Str. 4.
— Dav., Hdlr., Mühlenstr. 132, W. 5.
— E., Holzhdlr., Moskauer Str. 75.
— E., Uhrenhdlg., Brückenstr. 10/12.
— E., Wwe., Felliner Str. 7, W. 10.
— Emilie, Wwe., Moskauer Str. 95, W. 4.
— F., Schndr., Sadownikowstr. 15.
— Hessel Behr, Inh. ob. Firma, Peterholmsche Str. 4.
— Hirsch, Kfm., Elisabethstr. 103, W. 37.
— Hirsch, Hdlr., Moskauer Str. 71.
— J. ,Agent, Sprenkstr. 2, Q. 42.
— J., Eisenhdlg., Grabenstr. 3, Wohn. Grabenstr. 5.
— J., Kfm., Schwimmstr. 26, W. 12.
— J., Schndr., Nikolaistr. 6, W. 24.
— J., Tabakhdl., Marienstr. 8a.
— J., Wwe., Grabenstr. 1, W. 6.
— J. A., Mech. Stickerei, Böttcherstr. 7.
— Jak., Holzhdl., Friedensstr. 12, Wohn. Friedensstr. 7.
— Jan, Wächter, Adolfstr. 11.
— Jank., Lehrer, Gogolstr. 23, W. 5.
— Jank., Makler, Moskauer Str. 42.
— Jer., Glaser, Adlerstr. 6, W. 2.
— Jos., Schndr., Honigsstr. 1.
— Jossel, Mitinh. der Firma J. E. Friedmann, Thronfolgerboul. 31, W. 11.
— Is., Inh. d. Firma J. Friedmann & Co., Pauluccistr. 2, W. 6, ☎ 1765.
— L., Galanteriew.-Hdlr., Marienstr. 14.
— Leib, Fabrikant, Marienmühlenstr. 14.
— Lina, Frl., Schwimmstr. 30, W. 3.
— M., Hdlr., Elisabethstr. 20, W. 28.
— Mend., Schuhm., Moskauer Str. 58.
— Mich., cand. rer. merc., Elisabethstr. 20, ☎ 2690.
— N., Hdlrn., Artilleriestr. 26, W. 9.
— Nik., Bahnkassir., Heinrichstr. 18.
— Roche, Kol.-Hdl., Moskauer Str. 38.
— Rubin, Ing., Einz. off. Ges. d. Firma Ges. f. mech. Holzbearb. R. S. Friedmann, Moskauer Str. 267, W. 1.
— S., Eisen- u. Lederhdl., Steinstr. 13.
— S., Inh. dieser Firma, Mühlenstr. 12.
— S., Kfm., Grabenstr. 5, W. 5.
— Sarah, Möbeltransp.-Gesch., Gertrudstr. 105.
— Sch., Schndr., Smolensker Str. 13.
— Schl., Sünderstr. 15, W. 5.
— Sim., Hg., Moskauer Str. 67, W. 4.
— Tenne, Schndr., Palissadenstr. 8.
— W., Mech., Säulenstr. 49, W. 25.
Friedrich, A., Dr.-Wwe., Alexanderstr. 18.
— Alfr., Kirchenstr. 4a, W. 9.
— C. jun., Bankbmt., Nikolaistr. 38.
— Charl., Wwe., Marienstr. 69, W. 4.
— Diego, Amts-Tapezierermstr., Revaler Str. 19.
— E., Schreibmat.-Hdl., Alexanderstr. 13, Inh. L. Friedrich, wohnt ebenda.
— Eug., Ing., Schulenstr. 8, W. 12.
— Franz, Reisender, Säulenstr. 33, W. 22.
— Herm., Tapez., Amtsmstr., kl. Newastr. 8, W. 3.

Gummiwaaren-Fabrik „Russia“
Gebrüder Freysinger.
Gummi-Artikel für landwirthschaftliche Maschinen, für Meiereien etc.
Gummi-Huf-Unterlagen, Equipagen-Gummi-Reifen.

Amerikanisches, ENGLISCHES, Eigenes Fabrikat
Lawn-Tennis
für den Garten. PING-PONG für den Tisch

— Joh., Hg., Schulenstr. 36, W. 6.
— Karl, Konv. z. heil. Geiste 9.
— Karl, Wagenb., Wolmarsche Str. 37.
— Luise, Hdlrn., Schulenstr. 8, W. 12.
— Max., Wwe., Suworowstr. 62.
— Marie, Hsbn., Revaler Str. 19.
— Olga, Schndrn., Schulenstr. 36, W. 6.
— R., Fr., Kontorbmtn., Ritterstr. 32.
— Reinh., Hg., Nikolaistr. 38.
— Rud., Schlosser, Säulenstr. 80, W. 18.
— Wilh., Frl., Revaler Str. 5, W. 1.
— Wilh., Zimmerm., Schlocksche Str. 32.

Eugen v. Friedrichs

vorm.

Heinr. Mukke,

gr. Sünderstr. Nr. 13.

Telephon 1971.

Eugen von Friedrichs, vorm. Heinr. Mukke, 2. G., Handelsverm., Inh.: Eugen von Friedrichs, Sünderstr. 13, ☎ 1971.
— Eugen, Inh. d. gleichl. Firma, Sünderstr. 13.
v. Friedrichs, V., HR, Adj.-Prof. am Polyt., Albertstr. 7, W. 3.
Friedrichs, Helene, Frl., Elisabethstr. 14.
— Jul., Wwe., Karolinenstr. 35, Q. 5.
Friedrichsberg, Jak., Frisirsalon, Alexanderstr. 99, W. 8.
— Kasp., Schlosser, Krusenhof. Str. 19.
Friedrichsohn, Andr., Hsb., Annenhofsche Str. 11, W. 1.
— Anna, Oekonomin, Duntenh. Str. 16.
— E., Pauluccistr. 9, W. 14.
— Emil, Materialverw., Mühlenstr. 34a.
— Ew. Albert.', Fabrikbmt., Gertrudstr. 41, W. 15.
— Jan, Maurer, Dorotheenstr. 28.
— Joh., Schuhm., Romanowstr. 65, Q. 1.
— Lisa, Wwe., Sternstr. 28, Q. 2.
— Louise, Wwe., kl. Palissadenstr. 9.
— Mar., Hdlrn., kl. Vegesacksholm 62.
— Oskar, Kontorbmt., Malerstr. 16.
— Otto, Bäcker, kl. Vegesacksholm 45.
Friedrichson, Christ., Hsb., Laboratoriumstr. 15.
— Edm., Bankbmt., Karolinenstr. 21.
— Fritz, Stauer, Matthäistr. 80, W. 20.
— Herm., Wagenb., Pokrowstr. 10, Q. 7.
— Joh., Hg., Kaufstr. 7, W. 3.
— Mart., Hg., Helenenstr. 5, W. 22.
— Mart., Schlosser, Dünamünd. Str. 14.
— Otto, Schlossermstr., Revaler Str. 57.
Friedwald, A., Kupferschm., Gertrudstr. 73.
— Wold., Schlosser, Helenenstr. 13.
de Fries, Frdr., Maler, Matthäistr. 52a.
— Karl, Chorist, Matthäistr. 58, W. 24.
— Jul., Lithogr., Matthäistr. 58, W. 24.
Friesberg, Aug., Former, Waggonstr. 10.
v. Friese, Ernest, Korresp., Theaterstr. 11.
Friese, Arth., Hg., Elisabethstr. 89.
— Emilie, Wwe., Elisabethstr. 89, W. 20.
— Marie, Wwe., 1. Weidendamm 1.
— Rob., Verk., Tulasche Str. 3, W. 2.
Friesen, Aug., Schmiedemstr., Grünstr. 7.
— E., Schuhm., Hsb., Schlocksche Str. 51.
— Theod., Schuhm., Romanowstr. 26.
Friesendorff, E., WSR, Dir. d. Kommerzschule d. Börsen-Kom., Schulgebäude, Todlebenboul. ☎ 1440.
— Ernst Ed.', KA, Zivil-Ing., Livl. Gouv.-Architekt, Dir. des Livl. Gef.-Kom., im Schloß W. 15, ☎ 1092.

— Jul., Geschäftsf. d. Abth. für Eisenb.-Angel. d. Börsenkom., Basteiboul. 9.
Frisch, Alfr., Ing., Antonienstr. 9a.
— Erich, kl. Königsstr. 9, W. 4.
— K., Zimmerm., Felliner Str. 1, W. 28.
— Sid., Wwe., Conv. z. hl. Geist 10, W. 6.
— Wold., kl. Schmiedestr. 2, W. 6.
Frischbier, Iw. Petr., Ing., Bahnbmt., Mühlenstr. 66, W. 6.
Frischenbruder, Kr., Expreß, Parkstr. 8.
Frischenfeldt, Ed., Mstr., Bauck. Str. 14.
— Fritz, Hsb., Vogelstr. 31.
— Lisa, Hsbn., Vogelstr. 8.
— M., Gasanst.-Bmt., Gertrudstr. 109.
— Ott., Hsb., Marienstr. 57, Q. 1.
Frischfeldt, Bertha u. Mar., Frl., Schndrn., Kirchenstr. 5, W. 7.
— Jan, Baumstr., Taubenstr. 28, W. 5.
— Joh., Werkmstr., Sprenkstr. 36, W. 9.
— Pet., Hg., Pernauer Str. 11, W. 34.
— R., Waschanstalt, Parkstr. 1a, W. 70.
Frischmann, Ch. J., Kanzleibmt., Gertrudstr. 109, W. 19.
— Emilie, Hsbn., Irmlausche Str. 5.
— Jul., Kol.-Hdl., Ritterstr. 119, W. 1.
Frischmuth, K., Maler, Artilleriestr. 57.
— Aug., Schuhm., Fuhrmannsstr. 8.
— Karl, Schmied, Artilleriestr. 57.
Frisk & Co., G. Dittmar Nachf., 1. G., Masch. u. Baumat., Inh.: Karl Axel Theodor Frisk, Prok.: Joh. Eugen Ansohn, Jakobsstr. 20, ☎ 221.
Ed. Frisk, 2. G., Handelsvermitt., Inh.: Eduard Frisk, Brauerstr. 2, ☎ 2792.
Frisk, Aug., vereid. Schiffsmakler, Domplatz 9, W. 1, ☎ 161. Wohn.: Andreasstr. 2, W. 6.
— Axel, Inh. d. Firma Frisk u. Co., G. Dittmar Nachf., Hsb., Georgenstr. 3, W. 4, ☎ 1769.
— Ed., Inh. dieser Firma, Albertstr. 1, W. 12, ☎ 2987.
Fritsch, Cäsar, Buchhdlr., Jägerstr. 4a.
Fritsche. Sieh auch Fritzsche.
— Elis., geb. Gley, Kfm.-Wwe., 1. Weidendamm 12, W. 2.
— H., Dr., Dir. emer. d. Kaiserl. Russ. Observ. in Peking, Wendensche Str. 5.
— Joh., Bmtn., Industriestr. 1.
— O., Kfm., Industriestr. 1, W. 20.
— Wilh., Weber, Zabelnsche Str. 1.
Fritz, Ludw., Hsb., Champetresche Str. 97
— M., Wwe., Conv. z. hl. Gst. 11, W. 19.
— W. A., Bmt., Pferdestr. 27.
Fritzahl, Chr., Fleischhdl., Dünamündesche Str. 30.
Fritzberg, Fr., Schiffskapt., Ballastd. 54.
Fritzé, E. J., Tischlr., Mitauer Ch. 10.
— Gust., Mech., Suworowstr. 76, W. 6.
Fritzenwanker, K., Tischlr., Goldingerstr. 5.
Fritzlaff, Alex., Sattler, Laubstr. 14.
Fritzley, G., Schlosser, Emmastr. 16.
Fritznowitsch, Chr., Dw., Nikolaistr. 23.
— Christ., Zimmerm., Gartenstr. 17.
— Jak., Gensd.-Wachtm., Lagerstr. 29.
— Rob., Kellner, Sprenkstr. 34c, W. 24.
Fritzsche. Sieh auch Fritsche.
Fritzsche, Herm., Koll.-Prok. d. Firma Goldschmidt & Co., Kirchenstr. 4a.
— Sophie, Wwe., Neustr. 37, W. 6.
Fritzsohn, Ernst, Dreher, Annenh. Str. 13a.
— Ernst, Zimmerm., Talsensche Str. 2a.
— Fritz, Bildereinrahm.-Gesch., Lagerstr. 7a.
— Jak., Hsb., Gesellenstr. 23, Q. 1.
— Jan, Dw., Marienmühlenstr. 3.
— K., Hebamme, Newastr. 7, W. 6.
— Karl, Hg., Talsensche Str. 2a.

— Karl, Restaurat., Marienstr. 4, W.
— Leiser, Uhrm., Sprenkstr. 10, W.
— Wilh., Hsb., Kol.-Hdl., kl. Station-str. 1.
Fritzsohn, Fritz, Schmied, Sternstr. 29.
Friznowitsch, J., Kellner, Newastr. 1
H. Frobeen, 2. G., Handelsvermittlung, Inh.: Heinr. Frobeen, Bremerstr. ☎ 1384.
Frobeen, Aug., Wwe., Kirchenstr. 16.
— Bruno, Reisender, Albertstr. 7, W.
— Heinr., Inh. dieser Firma, Waiseng. Buchhltr., Dir. d. Kreditvereins Hausbes., Stadtverordn., Bremerstr.
— Rob., Buchhltr., Newastr. 8, W.
Fröberger, Axel, Prok. d. Firma A. B. gengrün Successores, kl. Münzstr.
Fröding, Alide, Klavierlehr., Sünderstr.
Fröhlich, Alb. u. Fritz, Fleischer, A. bothensche Str. 7.
— Bernh., Mitinh. d. Firma Arklin Fröhlich, Albertstr. 12, W. 11.
— Emil Karl., Ing.-Chem., Assist. Polytechn., Schulenstr. 9.
— Emma, geb. Dencks, Schulenstr. 9
— Hulda, Hsb., Wwe., Amboth. Str.
— Louise, Frl., Conv. z. heil. Geist
Froh, F., Töpfer, Suworowstr. 58.
— Karl, Materialverw., Mühlenstr. 3
Frohberger, Vikt. Eduard., KR, Milit. Arzt, Romanowstr. 36, ☎ 2282.
Frohloff, Iw. Maxim.', Stabskapt., Mühlenstr. 4, W. 1.
Frohmann, Krist., Hdlr., Olivenstr. 5.
Fromhold, Dav., Schndr., Gertrudstr.
— E., Fr., Thronfolgerboul. 23, W.
— F., Reisender, Mühlenstr. 79, W.
— Joh., Dw., Schützenstr. 3, W. 5.
— Jul., Masch., Wendensche Str. 20.
— Karl, Marienstr. 4a.
— Karl, Wäger, Fabrikantenstr. 5.
— S., Ing., Mitinh. d. Firma „Thern Fromhold u. Blumenau, Antonienstr. 8, W. 6.
— S., Hsb., Rentn., Romanowstr. 28
Fromholdt-Treu, Adele, Frau Pastor, Felliner Str. 7, W. 5.
v. Fromm, O., geb. Hartmann, Pastor-Wwe., Gertrudstr. 1, W. 4.
Fromm, Alide, Frl., Gertrudstr. 1, W.
— Ludw., Masch., Kandauer Str. 19
— Marie, Frl., Bmtn., Mühlenstr.
Fromuth, Kath., Schndrn., Friedensstr.
— Ottilie, Schndrn., Marienstr. 1.
Fronckiewicz, A., Buchhltr., alte Mit Str.
Frose, A. J., KS, Bahnbmt., Alexanderstr. 103.
Frotus, Dor., Hsb., Cementstr. 1, Q.
Frühjahr, Chr., Hg., Herrenstr. 21, W.
— Fr., Fabr.-Bmt., Alexanderstr. 192.
— L., Glanzplätt., Zabelnsche Str. 9.
Frühling, Auguste, Vorst. d. Asyls f. Witwen u. Waisen verabsch. Untermil. Pionirstr. 5.
— Georg, Kellner, Kandauer Str. 15.
— Joh., Kol.-Hdl., Felliner Str. 7.
Frühlingsverein, Brückenstr. 32.
Frühmann, Georg, Schmied, Färberstr.
Frühstück, Ans, Tischlr., Kemmern. Str.
Frumann, Rob., Buchb., Ritterstr. 77.
Frumer, Ernst, Tischlr., Alexanderstr. 1
U. M. Frumkin, 1. G., Holz, Inh.: Meierowitsch Frumkin, Moskauer 21, ☎ 2441.
Frumkin, Fanny, Zahnarzt, Spr. 10–u. 4–7, Revaler Str. 48, W. 27.

Karl Grünberg, Matthäistr. № 54, im eigenen Hause. Telephon № 2402. Die besten Gummireifen der Welt.

Fabrik Rigaer Spielwaaren. **Vierecke & Leutke.** Fabrik: Mitauer Chaussée 9. Niederlage Theaterstr. 11

— Ant., Verkäuf., Hasenholm. Ufer 11.
— Notel Meierow.', Scheunenstr. 17, ☎ 2076.
— Uhre, Inh. d. Firma U. M. Frumkin, Moskauer Str. 21, W. 1.
Fuchs, Alex., Bmt., Windstr. 34.
— Boris, Mech., Romanowstr. 63, W. 6.
— Chaim, Hdlr., Sadownikowstr. 21.
— Ed. Nachf., Atelier f. Gummistempel, Wallstr. 30, ☎ 3048.
— Feiw., Schndr., Romanowstr. 127.
— Gust., Kontorbmt., Säulenstr. 70, W. 5
— J., Holzhdlr., Todlebenboul. 10.
— Ida, Frl., Pension, Thronf.-Boul. 3.
— Joh., Hausverw., Säulenstr. 34.
— Jul., Tischlr., Talsensche Str. 25.
— Karl, Korkenschndr., Matthäistr. 61.
— Karl Balthasar, Korresp., alte Mitauer Str. 16.
— Paul, Modelier, Meinhardtstr., Haus Häusermann.
— Pet., Kassirer, Moskauer Str. 140a.
— Pet., Schaffner, Friedrichsstr. 3.

O. J. Fuchsberg,
Schulenstrasse Nr. 13.
→ Telephon Nr. 669. ←
Lager von Eisschränken, Vermietung v. Eisschränken, Eislieferung im Abonnement.
Wegen Annonce sieh Seite 16.

Fuchsberg, J., Eis- u. Eisschrankhdl., Schulenstr. 13, ☎ 669.
— Friedr., Kfm.', Säulenstr. 9, W. 25.
— Louise, geb. Apel, Kfm.-Wwe., Mühlenstr. 51, W. 2.
Fuchsmann, Jenny, Wwe., Mosk. Str. 32
Fucki, Jak., Bmt., Romanowstr. 27.
Füllgraf, Am., Frau, Dorpater Str. 63.
Füllhaase, Aug., Heb., Kalnez. Str. 7, W. 5
Füllinger, Stan., Glasarb., Apothekerstr. 34, W. 1.
Funber, Karl, Kutscher, Suworowstr. 130.
Fürst, Fritz, Meisterstr. 14.
— J., Wwe., Teichstr. 6.
— Isaak, Schuhm., Sprenkstr. 50, W. 46.
Fufajew, Agathe, Korresp., Konv. z. heil. Geiste 5, W. 7.
— Alide, Dr.-Frau, Alexanderstr. 103.
— Emma, Wwe., Konv. z. hl. Geist 5.
— Nik., Strb.-Kontr., Wendensche Str. 15.
Fuhl, E., Wwe., Marstallstr. 16, Q. 4.
Fuhr, Dav., Mützenhdl., Alexanderstr. 94.
— Leop., Mützenm., Romanowstr. 83.
Fuhrmann, Abr., Klempn., Hapsalerstr. 24.
— Abr., Schndr., Jakobstädt. Str. 8.
— Anna, Hsb., Mit. Teichstr. 18, Q. 1.
— Anna, Wwe., Thüringensche Str. 32.
— B., Hdlr., Gogolstr. 7, W. 11.
— Ed., Techn., Helenenstr. 8, W. 4.
— Eug., Hsb., Amts-Fleischermstr., Alexanderstr. 148, Q. 7.
— Friedr., Schmied, Helenenstr. 15.
— Georg, Hg., Suworowstr. 61a, W. 4.
— Gottfr., Hsb., Schlocksche Str. 63.
— Hans, Fuhrm., Schlocksche Str. 64a.
— Joh., Wagenb., Matthäistr. 71, Q. 1.
— Jsr., Schuhm., Moskauer Str. 42.
— Karl, Messerschm., Kaugernsche Str. 9.
— Lawise, Wwe., Marenstr. 8.
— Ludw., Setzer, Matthäistr. 71, W. 1.
— M., Blumenhdlg. u. Wohn. Alexanderstr. 13, Q. 1.

— Mart., Hsb., Hasenholm. Ufer 2.
— Mart., Wraker, Moskauer Str. 140.
— N., Wwe., Säulenstr. 115, W. 9.
— O., Hsb., Glaser, Petersb. Ch. 119.
— Peisak, Klempner, Marienstr. 135.
— Wilh., Wwe., Suworowstr. 61.
Fuks, Ans, Maurer, Adlerstr. 14.
— Rob., Heizer, Wiesenstr. 9, W. 20.
Fumobusow, J., Auss., Basteiboul. 9a.
v. Funck, Ella geb. Kasack, Mitinh. d. F. Theod. Kasack, Marienstr. 10, Q. 1.
— Karl, Gutsbes., Marienstr. 10, ☎ 2144.
Funck, A., Graveur, Scheunenstr. 16, W. 1.
— Alex., Bahnbmt., Gertrudstr. 61, W. 17
Funikow, Pet., Hsb., Pleskodahlstr. 12.
Funk, Ad., Tapez., Pernauer Str. 37.
— Ad., Tischlr., Suworowstr. 97, W. 13.
— Ad., Tischlr., Jungfernstr. 19, W. 3.
Funke, Theod., Werkmstr., Alexanderstr. 151
Funker, Dw., kl. Lagerstr. 58.
Furkin, Jw., Klempner, Romanowstr. 111.
Furmann, Mark., Bäcker, Schmiedestr. 25.
Furs, F. A., TR, Buchhltr. d. Rentei, 1. Weidendamm 1.
Futlik, Scheer, Mützenm., Marienstr. 90.
W. G. Fyn van Draat & Co., 1. G., Holz-Export, Inh.: Wilh. Gysbert Fyn van Draat, Taubenstr. 12, ☎ 316, Grünholm, ☎ 1316 u. Mühlgraben, ☎ 1318.
Fyn van Draat, W., Inhaber der Firma W. G. Fyn van Draat & Co., Taubenstr. 10.

Gaabe, Charl., geb. Huhn, Alexanderstr. 84, W. 5.
— Heinr., Kontorbmt., Alexanderstr. 84.
Ges. der Tabakfabrik S. Gabaja in Moskau, 2. G., A.-G. in Moskau, Bevollm. mit beschr. Vollm. Esra Mikei, Scheunenstr. 11, ☎ 333.
Gabalin, J., Ankern., Oskarstr. 23.
— Jak., Hsb., Kalnezeemsche Str. 187.
— Jan, Schmied, Schulenstr. 38, W. 14.
Gabalis, Vic., Heizer, Duntenhof. Str. 50
Gabarel, Fanny, Lehrerin, Anglikanische Str. 3, W. 6.
Gabel, Aug., Schlosser, Petersb. Ch. 11.
Gabelschkis, Chr., Schlosser, kl. Vegesacksholm 59, W. 8.
Gaber, Marie, Wwe., Karolinenstr. 12.
Gablenz, Wilh., Amts-Schlossermstr., Königsstr. 13, W. 6.
Gablin, J., Vorsteh. d. Rettungsanstalt, Amts-Badermstr., Schiffsstr. 15.
Gabonin, A. S., HR, Prof.-Geh., Felliner Str. 3.
Gabran, Felix, Buchhltr., Marienstr. 49.
— Wilh., Wwe., Vorst. d. Kleinkinder-Bewahranstalt, Suworowstr. 48.
Gabrick, Fritz, Fuhrm., Feldstr. 5, W. 3.
Gabrik, G., Schndr., Fuhrmannstr. 19.
— Jan, Fuhrm., Lubahnsche Str. 31.
— Kath., Wwe., Kalnezeemsche Str. 91.
Gabrilowitsch, Ant., Zollbes., Romanowstr. 96, W. 14.
— Olga, Wwe., Parkstr. 4, W. 28.
Gabrilowitz, A., Arzt, Spr. 10—12 und 5—7, Schmiedestr. 27, ☎ 3183.
— Mich., Mälzer, Lubahnsche Str. 31.
Gabriolaitis, Ant., Schmied, Dünamündesche Str. 36, W. 2.
Gabuljew, Anna, Hdlrn., Tulasche Str. 25
Gabuschis, J., Maler, Säulenstr. 105.
Gadalowitz, R., Schuhm., Popowstr. 3a.
Gade, Aug., Wwe., Romanowstr. 59.
— Hugo, Theatermus., Newastr. 25.

Gadelowitsch, Abr., Schndr., Katholische Str. 34, W. 10.
Gadilhe, Mel., Bmtn., Basteiboul. 4.
— Osk., Postbmt., Revaler Str. 21.
Gadsjatzky, F. Ch., SR, Dr. med., Duntenhofsche Str. 4—10.
Gadzon, Alex., Schloss., Pokrowstr. 18.
Gaehtgens, Arnold, Hg., Elisabethstr. 31.
— Louise, geb. Chelius, Wwe., Kirchenstr. 35, W. 20.
— Osk., Elisabethstr. 31, W. 9.
— Theophil, Stadtpropst, Oberpastor am Dom, Spr. 10—12, Palaisstr. 2.
Gärtner, Alexis, Stellm., Krusenhofsche Str. 38.
— Andr., Hsb., Krusenhofsche Str. 38.
— Aug., Klempner, Alexanderstr. 192.
— Edm., Werkmstr., Petersb. Ch. 17.
— Emilie, Wwe., Kapselstr. 2.
— Friedr., Hg., Alexanderstr. 84, W. 8.
— Joh., Kol.-Hdl., Lagerstr. 35.
— Kath., Wwe., Holmstr. 6.
— O. J., Kontrolh.-Bmt., Kapselstr. 2.
— Reinh., Hsb., Petersb. Ch. 89.
— Theod., Schlosser, Gerberstr. 6, W. 8.
Gafanowitsch, Emma, Lederwaaren-Hdlg., Mühlenstr. 84.
Gagalinsky, Kas., Gasarb., Mühlenstr. 46
Gagis, Nik., Zollauss., Marienstr. 101.
Gahler, Bernh., Mstr., Weißenh. Str. 1.
Gaidamowitsch, Andr., Bahnbmt., Windauer Str. 30.
— W., Hdlr., kl. Palissadenstr. 4, W. 13
Gaidasch, Karl, Färber, Dünam. Str. 40.
Gaidel, Stan., Bahnbmt., Sprenkstr. 11.
Gaidies, Otto u. A., Schlossermstr., Mühlgrabener Str. 9.
Gaidilewsky, Konst., Bahnbmt., Jakobstädtische Str. 6, W. 15.
Gaiding, J., Hg., Pernauer Str. 22a.
Gaidolenok, Oss., Hdlr., Emmastr. 7.
Gaidsis, J., Bahnbmt., Alexanderstr. 147a
Gaidukas, Jur., Fuhrm.-Wirt, Tulasche Str. 21, W. 15.
Gaidukow, E., Bmt., Marienstr. 13.
Gaidulenok, Konr., Hg., Grandstr. 2.
Gaidurow, Wlad., Bahnbmt., Gertrudstr. 92, W 5.
Gaigal, J., Exped., Artilleriestr. 65.
— Jak., Hsb., Färberstr. 28, Q. 8.
— Jahn, jun., Schlosser, Färberstr. 28.
— Karl, Schmied, Revaler Str. 11, W. 4.
— Mart., Ankern., Windstr. 34.
Gaigamowitsch, Jw., Schmied, Suworowstr. 115.
Gajewsky, Joh., Hg., Marienstr. 76.
— Eug. Nik.', Gensd.-Oberstleutn., Dorpater Str. 55a, W. 16.
Gaik, Friedr., Kellner, Gertrudstr. 47.
Gaika, Pet., Wächter, Schiffsstr. 17.
Gaike, Hans, Zimm., Lagerstr. 52.
— Krisch, Dw., Neustr. 24, W. 16.
Gaikis, G., Gelbgießer, Alexanderstr. 107.
Gaiko, D., Maler, Jakobstädt. Str. 24.
E. Gail, 2. G., Kolonialwaren, Inh.: Emil Gail, Gregorstr. 9, ☎ 2443.
Gail, Anna, Kol.-Hdl., 1. Weidendamm 5.
— Anna, Milchhdl., Kojenholm. Str. 23.
— Aug., Kutscher, Mühlenstr. 79, W. 27.
— Auster, Tischlr., Goldinger Str. 12.
— Emil, Inh. d. Firma E. Gail, Gregorstr. 9, ☎ 2443.
— Fritz Andr.', Telegr.-Bmt., Hilfsstr. 12
— Georg, Schuhm., Matthäistr. 93.
— Herm., Tapez., Goldinger Str. 12.
— J., Zimmerm., Gertrudstr. 109.
— Jak., Dw., Moskauer Str. 239.
— Jak., Fuhrm., Revaler Str. 85, W. 6.

H. F. Hassel, Marstallstr. 24. Telephon 269.
Lieferungsgeschäft für Maschinen und Technische Bedarfsartikel.
1000 Holzriemscheiben.

Krankenfahrstühle. Sportwagen, Turnapparate.

Karl Grünberg, Matthäistr. № 54, im eigenen Hause. Telephon № 2402. Die besten Gummireifen der Welt.

— Jak., Schmied, Obststr. 2, W. 14.
— Joh., Ankern., Stapelstr. 13, W. 6.
— Joh., Dw., Zabelnsche Str. 13.
— Jul., Schndr., Sprenkstr. 23a, Q. 11.
— Karl, Maurer, Suworowstr. 122.
— Karl, Schlosser, Suworowstr. 122.
— Liba, Wwe., Gymnastikstr. 25.
— Mik., Hdlr., Schreyenbusch 1, 35.
— Otto, Gärtner, Bullensche Str. 6.
— Pet., Glaspuster, Schlocksche Str. 35a.
Gaile, A., Betriebschef d. Rig. Straßenbahnen, Alexanderstr. 110, ☎ 245.
— Alfr., Buffet., Katharinenstr. 12.
— Aug., Schuhm., Fuhrmannsstr. 30.
— Dav., Schmied, Sternstr. 5, W. 6.
— E., Wwe., Thronfolgerboul. 31.
— Edg., Hg., Alexanderstr. 110.
— Ernst Jur., GS, Kassir. d. Gouvern.-Rentei, Kurmanowstr. 1, W. 5.
— Fritz, Hsb., Hapsaler Str. 30.
— Jak., Hsb., Wendensche Str. 6, Q. 1.
— Jak., Schuhm., Alexanderstr. 119.
— Jndr., Wagenb., Rumpenh. Str. 3.
— Joh., Hsb., Gregorstr. 9.
— Joh., Schlosser, Wolmarsche Str. 39.
— Kath., Schndrn., Hermannstr. 7.
— Kath., Wwe., Olivenstr. 11, W. 3.
— M., Schlosser, Teichstr. 12.
— Otto, Zimmerm., Revaler Str. 77.
— Otto Otton.', Buchhltr.-Geh., Säulenstr. 43, W. 7.
— Pet., Zimmerm., Suworowstr. 85.
— Wallfr., Bmt., Alexanderstr. 110.
Gailesch, J., Bahnbmt., Romanowstr. 123.
— M., Bahnbmt., kl. Palissadenstr. 6.
Gailin, Ans, Wraker, Mosk. Str. 255.
— Jur., Fuhrm., Suworowstr. 104.
P. Gailis, 2. G., Buchdruckerei, Inh.: Peter Gailis, Johannisstr. 8, ☎ 2702.
Gailis, Anna, Schndrn., Ritterstr. 111.
— Ed., Techn., Nikolaistr. 9, W. 9.
— Elmire, Frl., Kurmanowstr. 20b.
— Fr., Fuhrm., Matthäistr. 29, W. 11.
— J., Schlosser, Sprenkstr. 31, W. 2.
— Karl, Zollartellschtsch., kl. Milchstr. 10
— Otto, Fabrikbmt., Säulenstr. 43.
— Pauline, Kol.-Hdl., Schmiedestr. 9.
— Pet., Wagenb., Hospitalstr. 33.
— Peter, Inh. dieser Firma, kl. Schwalbenstr. 3.
Gailit, Adam, Schlosser, Pernauerstr. 25.
— Alex., Schlosser, Karolinenstr. 35.
— Alfr., Gärtner, Waffenstr. 12, W. 2.
— Anna, Rentn., Maurerstr. 8, W. 10.
— Ansch, Fuhrm., Waffenstr. 12, W. 2.
— F., Bankbote, Zabelnsche Str. 1b.
— F., Schuhm., Schreyenbusch 1, 36.
— Georg, Schmied, Artilleriestr. 40.
— J., Hdlr., Newastr. 26, W. 46.
— Jak., Stellm., Schreyenbusch 2, 34.
— Jan, Frisirsalon, Asylstr. 23.
— Jan, Maurer, Charlottenstr. 48.
— Jan, Stellm., Petersb. Ch. 28, W. 15
— Joh. Ludw., Former, Wenden. Str. 26.
— Joh. sen., Tschlr., Wendensche Str. 26.
— Joh. W., Hsb., Karolinenstr. 35, W. 4.
— Jul., Wwe., Gerberstr. 1, W. 9.
— Karl, Hsb., Maurerstr. 8, Q. 13.
— Karl, Kellner, Theaterstr. 12, W. 5.
— Karl, Schlosser, Alexanderstr. 161.
— Karl, Tschlr., Friedensstr. 19, W. 12.
— Konr., Holzwr., Dampfstr. 98.
— Krist., Wäsch., Dorotheenstr. 16.
— Lisa, Hdlrn., Sprenkstr. 11, W. 24
— Mar., Wwe., Hsbn., Matthäistr. 129.
— Mart., Hsb., Matthäistr. 46.
— Mart., Masch., Bachstr. 1.
— Mart., Tschlr., Oskarstr. 4.

— P., Schlosser, Gertrudstr. 109, W. 13.
— Pet., Dw., Mühlenstr. 107, W. 25.
— Pet., Kutscher, Petersb. Ch. 108.
— Wilh., Koch, Matthäistr. 129, W. 8.
Gailitis, Alex., Tschlr., Hamannstr. 7.
Gailjun, M., Hdlr., Pernauer Str. 13.
Gaillard, A. L., Klassend., Jägerstr. 6.
Gailum, Off., Vorarb., Alexanderstr. 78.
— Otto, Auff., Alexanderstr. 78, W. 14.
Gailunas, Jgn., Besucher, Trinitatisstr. 22
— Theod., Schuhm., Matthäistr. 103.
Gais, Jak., Brothdl., Ritterstr. 88.
Gaischutis, Jan, Schuhm., Dünaburger Str. 31, W. 10.
Gaisum, Pet., Tschlr., Wjätkasche Str. 2.
Gaitschnin, Jos., Hdlr., Dünaburgerstr. 58
Galandt, Z., Kol.-Hdlr., Dünabg. Str. 18.
Galansky, Itz., Hdlr., Schiffsstr. 5.
— Iw., Hsb., Shitomirsche Str. 3.
Galant, Hirsch, Hdlr., Romanowstr. 118.
Galanternik, Sim., Hdlr., Mosk. Str. 66.
Iwan Galantschikow, 2. G., Trakteur, Schlocksche Str. 66.
Galantschikow, Elisab., Hdlrn., Dorotheenstr. 23a, W. 9.
Galarewitz, Mart., Rentn., Sprenkstr. 65.
Galaschkow, Sim., Hdlr., Gogolstr. 12.
Galaschtschapow, J., Hsb., Soldatenstr. 1.
Galauska, Mik., Zimm., Petersb. Ch. 28.
Galauske, Jan, Hausverw., Laboratoriumstr. 1, W. 12.
— Iw., Tschlr., Pokrowstr. 11, W. 8.
— Mik., Zimm., Laboratoriumstr. 1.
Galding, R., Hdlr., Romanowstr. 27.
Galds, Karl, Schndr., Newastr. 26, W. 50.
Galeneek, J., Vorarb., alte Mit. Str. 24.
Galetzki, Dim., Bahnbmt., Kirchenstr. 12.
Galetzky, Off., Dw., Suworowstr. 109.
Galgutowitsch, Iw., Dw., Mosk. Str. 21.
Galimdon, Pet., Fabrikbmt., Matthäistr. 20.
Galin, Alex., Kfm., Elisabethstr. 33.
— Mart., Bodenmstr., 2. Weidendamm, Güterbahnhof 2.
Galindon, K., Schuhm., Dorpat. Str. 55a.
Galinowsky, T., Wwe., Gertrudstr. 42.
Galitzky, Alex. Alex.', Kontorbmt., Jakobstädtische Str. 9, W. 16.
— D., Bahnbmt., Newastr. 10, W. 5.
Galjuskin, Fraida, Privat., Mosk. Str. 54.
Galkas, Thom., Wächter, Krugstr. 3.
Galkin, Kondr., Heizer, Katholische Str. 30.
Gallai, Mar., Pension, Suworowstr. 2.
Gallan, A., Frl., Alexanderstr. 31.
Galle, E., Kol.-Hdl., Marienstr. 35.
— Z., Herrenstr. 20, W. 2.
Gallenbeck, Mar., Wwe., Margaretenstr. 5a
Gallendon, Helene, Hausverw., Kalnezeemsche Str. 61.
Galler, Paul, Ing., Ritterstr. 61, W. 4.
Gallert, Jak., Buchdr., Sprenkstr. 57.
— Olga, Hsbn., Moskauer Str. 24, W. 1.
Gallin, Fried., geb. Schramm, Felliner Str. 5, W. 2.
— Aug., Tapez., Lärmstr. 19, W. 2.
— Joh., Schuhm., Gertrudstr. 69, W. 11
— Jul., Kutscher, Hamannstr. 3, W. 7.
Gallit, Karl, Dreher, Fuhrmannsstr. 19.
Gallus, Karol., Wwe., Suworowstr. 82.
Gallwin, Ed., Maurer, alte Mit. Str. 18.
— Jak., Maurer, Abaushofsche Str. 6.
— Joh., Tschlr., Laboratoriumstr. 28.
v. Gallmeister, E. u. M., Frl., Jakobsstr. 28, Q. 8.
Galowin, Theod., Dreher, kl. Milchstr. 8b.
Galperin, Sarah, Strickanst., Sprenkstr. 67.
Galtschinksky, L. A., Kapt., älterer Adj. d. 29. Inf.-Div., Suworowstr. 37.

Galtschuk, D. O., Schaffner, Palissadenst
Galuschkin, Nik. Konst., KR, Akziseb
Margaretenstr. 16, W. 6.
Galwanowsky, W., Schuhm., Matt
str. 109, W. 25.
Galwelis, Franz, Dw., Dampfstr. 64.
Galweneek, J., Wagenb., Matthäistr. 1
Galwin, Dor., Wwe., Waggonstr. 5, W.
— Ernst, Maler, Ritterstr. 77, W. 14
— Heinr., Hdlr., Eliasstr. 3, W. 10
— Jan, Stauer, Doblensche Str. 3.
— Lisa, Wäsch., Pernauer Str. 22, W
— P., Schlosser, Feldstr. 4, W. 25.
Galwnas, Jul., Zollbes., Windstr. 19
Gamalewitsch, Iw., Steller, Kaluga
Str. 2, W. 12.
Gambitzky, Konst., Masch.-Mstr., Alexan
str. 147a, W. 6.
— Konst., Wendensche Str. 7, W. 13
Gambolat, F., Masch., Mosk. Str. 148.
Gamper, Ottilie, Frau Konsul, Mühl
str. 41.
Gamradt, Herm., Kfm., Scharrenstr. 18
Sommerstr. 13, W. 1.
Sch. J. Gamse, 2. G., Tuchwaren, In
Schmul Abram Itzkow Gamse,
renstr. 26.
Gamse, Sch. J., Inh. dieser Firma,
nigsstr. 51, W. 10.
Gamul, Math., Schlosser, Bausk. Str.
Gange, Reinh., Ankern., Hasenh. Ufer
Gangis, Karl, Tschlr., Färberstr. 6a.
Gangnus, A. F., Kanzleibmt., Dorpa
Str. 13, W. 8.
— Alb., Schuhm., Sprenkstr. 65, W.
— Andr., Handschuhm., Matthäistr. 67
— Ed., Schlosser, Treydensche Str. 5.
— Ewald, Schndr., Katholische Str.
— F. M., Schuhw.-Hdl., Marienstr.
— Fr., Schmied, Matthäistr. 99, Q.
— Fr., Sattler, Matthäistr. 141, Q.
— J., Schuhm.-Mstr., Mühlenstr. 108
— Jak., Dreher, Gerberstr. 8, W. 4
— Jak., Kol.-Hdl., Säulenstr. 112, W.
— Joh., Schlosser, Ritterstr. 121, W.
— Joh., Schmied, Pionierstr. 2, W.
— Joh., Schuhm., Revaler Str. 64.
— Joh. Wilh., Bäcker, Hospitalstr. 3
— Jul., Heizer, Turgenjewstr. 2, W.
— Julianne, Wwe., Matthäistr. 103.
— Kath., Schndrn., Kreuzstr. 2.
— Ludw., Gummiarb., Duntenh. Str.
— M., Lombardbmtn., Karolinenstr. 7
— M., Schlosser, Matthäistr. 109, W.
— Marie, Näht., Ritterstr. 113, W.
— Paul, Dw., Jakobstädt. Str. 19.
— Pet., Schuhm., Säulenstr. 94, W.
— Phil., Schndr., Gertrudstr. 115, Q.
— Rob., Fleischer, Dünaburger Str.
— Rud., Zimmerpol., Alexanderstr. 1
— Theod., Klaviersp., Grabenstr. 27, W
Ganin, Mich. Iw., Geschäftsf., Moska
Str. 259, Haus 5.
Ganschinitz, Jos., Hg., Kojenholm. Str.
Gantrew, Nik., Schlosser, Gerberstr. 7
Gantschurow, A., Kol.-Hdl., Perna
Str. 12a.
Ganusowitsch, K. N., KS, Kontrolh.-Br
Ritterstr. 84.
B. Ganzko, 2. G., Wäsche u. Kinderga
Inh.: Bertha Ganzko, Kalkstr. 30.
Ganzko, B., Inh. dsr. Firma, Theaterb.
— Joh., Hdlr., Alexanderstr. 54, W.
Ganzkow, Karl, Kfm., Felliner Str.
— Karl, Klempner, Ballastdamm 6.
— Kyrill Iw.', Lehrer, Nikolaistr.,
kolai-Gymnasium.
Ganzmann, Ernst, Dreher, Pernauerstr.

Fabrik Rigaer Spielwaaren. Vierecke & Leutke. Fabrik: Mitauer Chaussée Niederlage Theaterstr 11

Ganzmüller, Gertr., Fr., Sprenkstr. 52.
Gaputis, Franz, Dw., Kirchenstr. 6, W. 13.
Garais, Chr., Zimmerm., Helenenstr. 2.
— Aug., Maler, Marienstr. 92, W. 18.
— Hans, Heizer, Apothekerstr. 22.
— Karl, Schlosser, Dampfstr. 33, W. 6.
— Karl, Tschlr., Ritterstr. 75, W. 16.
— L., Wwe., Antonienstr. 11, W. 8.
— M., Kol.-Hdl., Marienstr. 144, W. 1.
— Reinh., Hg., Dorpater Str. 30, W. 8.
Garanz, Jan, Schndr., Matthäistr. 81.
— Pet., Schndr., Marienstr. 108, W. 22.
— Theod. P.', Postbmt., Kreuzstr. 8.
Garbe, E., Schuhm., Säulenstr. 44.
Garbell, Jan, Diener, Palmstr. 4.
— Louis, Hg., Ritterstr. 37, W. 3.
— Wilh., Bahnbmt., Windauer Str. 17a.
Garbenowsky, Jw., Hdlr., Schreyenb. 1, 19
Garber, Grig., Fabrikdir., kl. Lagerstr. 46
— D., Syrup- u. Couleurfabr., kl. Lagerstr. 46, ☎ 855, Wohnung: Goldinger Str. 20.
— Mich., Schriftsetzer, Mosk. Str. 66a.
— Theod., Geschäftsf., kl. Lagerstr. 46.
Garbowsky, Ad., Former, Alexanderstr. 79.
— Jutka, Schuhm., Romanowstr. 118.
— Jw., Holzhdlr., Eliasstr. 12, W. 1.
Garbuk, Alex., Schlosser, Schreiberstr. 1.
Garbunow, A., Hdlr., Grodnosche Str. 5.
— Dom., Kutscher, Hilfsstr. 15.
Garbunowitsch, Ferd., Fuhrm., Rabenstr. 12, W. 10.
— Marie, Hsbn., kl. Palissadenstr. 3.
Gardejew, M., Herrenstr. 20.
— Nik., Maurer, Jakobstädt. Str. 10.
Gardukewitsch, Kaj., Hg., Jakobstädtische Str. 35, W. 6.
Gareise, Alex., Jng., Martinshof. Str., Salamander.
— Leokadie, Herrenstr. 28, W. 4.
Garfunkel, B. J., Priv., Romanowstr. 117.
— Falke, Aufs., Peterholmstr. 3, W. 3.
— Nis., Kfm., Romanowstr. 117, W. 35.
Gargaschow, Fin., Seiler, Jaroslawsche Str. 34, W. 5.
Garjätschow, J., Bäckerei, Roamnowstr. 127a
Garjahn, Lina, Wwe., Romanowstr. 20a.
Garkahj, Herm., Schmied, Bärenstr. 13.
Garkaln, J., Zuschl., Laboratoriumstr. 17
— M., Wwe., Suworowstr. 36, W. 4.
Garklau, Hugo, Gasmstr., Revalerstr. 69.
— K., Privat., Gymnastikstr. 16.
— Mar., Krankenpfl., Revaler Str. 51.
— Pet., Bmt., Popowstr. 3a, W. 84.
Garklaw, Anna, Wirthin, Nikolaistr. 44.
— Konst., Frl., Romanowstr. 59, W. 37
— Wilh., Lehrers-Wwe., Säulenstr. 9.
Garljunas, A., Töpfer, Soldatenstr. 5.
Garn, K. Ch., Ger.-Bmt., Mitauer Ch. 18.
Garnis, Alex., Heizer, kl. Milchstr. 6, W. 6.
Garos, A., Frl., Pauluccistr. 10, W. 10.
— Jak., Hg., Hasenholmsches Ufer 17.
— Pet., Maler, Marienstr. 113, W. 54.
— Wilh., Aufs., Kalkofenstr. 20.
Garosin, Marie, Wwe., Pernauer Str. 26.
Garro, Julie, Frau, Marienstr. 8a, W. 7.
Garrut, Jan, Stauer, Atgasen. Weg 2.
— Jan, Kellner, Dorpater Str. 18, W. 8.
— Joh., Portier, Gertrudstr. 14, W. 15.
Garsch, Emma, Wwe., Dorpater Str. 97.
— Mart., Kol.-Hdl., Moorstr. 28.
Garschko, Ant., Bankbmt., Romanowstr. 29
Garschneek, J., Maler, Gertrudstr. 123.
Garschwo, Jgn., Lärmstr. 15, W. 3.

Garsel, Jan, Portier, Alexanderstr. 34.
Garten, Elis., Jnsp.-Wwe., Kasernenstr. 2.
— Ed., Kontorbmt., Säulenstr. 55.
— Karl, Schlosser, Matthäistr. 139.
Gartenbau-Verein, Riga, verläng. Ritterstraße. Sieh Register Seite 2.
Gartenschläger, Otto, Sekret., Polotzker Str. 1, W. 4.
Gartenverwaltung, Städt., Königsstr. 5, II. Sieh Register Seite 2.
Gartmann, Eug., Buchb., Romanowstr. 26.
Gartz, Hans, Buchhltr., Hilfsstr. 3, ☎ 2323.
— Leontine, geb. Kaull, Wwe., Alexanderstr. 47, W. 4.
— Pauline, Schulvorst., Zaunstr. 1, W. 13.
— Wilh., Kontorbmt., Marienstr. 47.
Gartzglatt, Wilh., Zimmerm., Lubahnsche Str. 35.
Garup, Karl, Kurzw.-Hdl., Suworowstr. 74, W. 6.
Gas- u. Wasserwerk, Basteiboul., ☎ 412, Gasanstalt II. Ritterstr. 157, ☎ 1394, Gasometer-Stat. Mit. Vorst., ☎ 410. Altes Wasserwerk Moskauer Str. Grundwasserwerk, Bellenhof, ☎ 2459. Sieh Register Seite 2.
Gasawelsky, Hirsch, Mützenm., Moskauer Str. 32, W. 20.
— L., Schndr., Katholische Str. 15, W. 6.
Gaschilo, Marie, Wäsch., Waffenstr. 12.
Gaschiro, M., Dw., Alexanderstr. 174.
Gaschpuikis, Andr., Maurer, Moskauer Str. 52, W. 10.
Gaschulow, Nat., Wwe., Alexanderstr. 174.
Gassjunas, Bert., Schlosser, Bärenstr. 9.
— Jur., Hdlr., Ritterstr. 82.
Gasner, Alb., Vorarb., Sofienstr. 7.
Gaspanow, Nik., Schuhm., Wolgund. Str. 37
Gaspar, Ant., Bäcker, Helenenstr. 18.
Gasparowitsch, E., Hsb., Altonaer Str. 22.
Gasperowitsch, Ustin, Zimmerm., Katholische Str. 33. 3
Gasselowsky, Jw., Bmt., Mosk. Str. 57.
Gassen, Mich., Schlosser, Schwartzenhofsche Str. 7, W. 7.
Gassewitsch, Dom., Zimm., Windauerstr. 4.
Gassner, Alb., Kesselschm., Adolfstr. 17.
— K., Gerber, Romanowstr. 59, W. 5.
Gasson, Adam, Fuhrm., Kalnezeemsche Str. 161.
Gastwirte-Verein, Stellenvermittel.-Bureau, Wallstr. 23, ☎ 1396.
Gasul, Jw., Jaroslawsche Str. 14.
— Wold., Schndr., Dünamünd. Str. 57.
Getaust, Andr., Maurer, Palissadenstr. 25.
Gater, O., Hdlr., Nikolaistr. 27, W. 31.
— O., Kol.-Hdlr., Mühlenstr. 43.
Gatschewsky, Alb., Schmied, Säulenstr. 90.
Gatschin, B., Schndr., Jaroslaw. Str. 35.
Gattin, Lisa, Hdlrn., Moskauer Str. 134.
Gau, J., ehem. Apoth., Schwartzenhofsche Str. 12, W. 3.
Gaubas, Karl, Fuhrm., Bausk. Str. 19.
Gauderer, L., Arzt f. Hals-, Nasen- u. Ohrenkrankh., Spr. 9½—12 u. 4½ bis 6, Basteiboul. 7, ☎ 2875.
Gaudsej, Jw., Rentn., Suworowstr. 33.
Gauer, Franz, Stellm., Alexanderstr. 15.
— Friedr., Schuhw.-Hdl., Mosk. Str. 93.
Gausenneek, Aug., Maurer, Suworowstr. 59
Gauser, Andr., Hdlr., Säulenstr. 29, W. 17.
— Friedr., Feldscher, Mühlgrab. Str. 14.
Gaumann, Julie, Hsb., Kiefernstr. 2.
Gauschen, Krisch, Schuhm., Unionstr. 12.
Gawar, Jak., Fleischer, Marienstr. 113.
— Jw., Schlosser, kl. Palissadenstr. 8.
— Karl, Maler, Schreiberstr. 1.

— Karl, Schlosser, Wolmarsche Str. 39.
— Marie, Wwe., Pernauer Str. 23, W. 40.
— Rob., Kutscher, Säulenstr. 42, W. 7.
Gawarin, Jw., Bahnbmt., Ritterstr. 22.
Gawars, Pet., Packer, Katharinend. 22.
L. Gawartin, 2. G., Drog., Jnh.: Leib Hirsch Gawartin, Apothekerstr. 40.
Gawartin, L., Provisor, Jnh. dieser Firma, Apothekerstr. 40.
Gawel, Eug., Schlosser, kl. Lagerstr. 12.
Gawer, Anna, Hdlrn., Matthäistr. 61.
— Jak., Former, Talstr. 12, W. 6.
Gawla, Bened., Schuhm., Theaterstr. 7.
Gawril, W., Friedhofsaufs., Bergstr. 21.
Gawriljus, G., Schndr., Palissadenstr. 11.
Gawrilkewitsch, Wik., Schuhm., Matthäistr. 80, W. 12.
Gawrilow, Akul., Milchhdlr., Gertrudstr. 110, W. 3.
— Darja, Hsb., Jesuskirchenstr. 18.
— F., Hdlrn., Jaroslawsche Str. 69, W. 2.
— F., Trakteur, Gogolstr. 12.
— Foma, Theeh., Jaroslawsche Str. 20.
— J., Schmied, Wolmarsche Str. 15.
— J., Tschlr., kl. Lagerstr. 49, W. 5.
— Jw. Jw.', Bahnbmt., Kurmanowstr. 6.
— L., KReg., Bahnrevis., Kirchhofstr. 20
— Ljub., HR-Wwe., Säulenstr. 30.
— Olga, Frau, Kalkstr. 35, W. 5.
— Sem., Hdlr., Moskauer Str. 97.
— Wlad., Hdlr., Grenzstr. 2a.
Gawronsky, E., Fleischer, Scharrenstr. 17, **Wohn.: Altstadt 8, W. 14.**
— Aron, Fleischhdlr., Elisabethstr. 89.
— Oscher, Fleischer, Popowstr. 3a, W. 105
Gawruta, Mich., Bahnbmt., Popowstr. 9.
Gebauer, Frdr., Fabr.-Bmt., Hsb., Hagensberger Str. 8, Q. 1.
— Joh., Dreher, Adlerstr. 4, W. 1.
— Karl, Hsb., Fruchtstr. 8, Q. 1.
— L., Monteur, Waggonstr. 12, W. 14.
— W., Kol.-Hdl., Marienstr. 112, W. 5.
Geber, Gottfr., Bäcker, Kandauer Str. 1.
Gebhard, A., Wwe., Säulenstr. 91, Q. 4.
— Aug., Schlosser, Helenenstr. 22, W. 8.
— Heinr., Werkmstr., Goldinger Str. 11.
— **Nat., Hsb., Maschinenstr. 6.**
Gebhardt, Amal., Wwe., Laubstr. 19.
— Anna, Kol.-Hdl., Friedensstr. 10.
— Dor., Bür.-Bmtn., Dorpater Str. 56.
— F., Friseur, Mühlenstr. 7, W. 7.
— Franz, Buchdr., Dorpater Str. 56.
— Gertr., Wwe., Scharrenstr. 22, Q. 13.
— J., Tapez., Newastr. 10.
— Luise, Kassir., Romanowstr. 36, W. 16.
— T., Amtsbote, Kandauer Str. 5.
Gebart, Wilh., Schlosser, Goldingerstr. 12.
Gebber, Ad., Tschlr., Säulenstr. 76.
Gedeikin, Joss., Schuhm., WilnascheStr. 10
Gedeiko, Oss., Dw., Hagensbergerstr. 1.
Gedeminsky, Oss., Bahnbmt., Pernauer Str. 9, W. 13.
Gedhoft, Stan. Andr.', Revieraufs., Alexanderstr. 33.
Gedies, A., Bmt., Suworowstr. 31a, W. 10.
Gediminas, Jsid., Diener, Elisabethstr. 19
Geding, Kath., Wwe., Karolinenstr. 7.
— Oss., Schmied, Polotzker Str. 7.
Gedmann, Alex., Träger, kl. Vegesacksh. 37.
— Mich., Zuschl., kl. Vegesacksholm 37.
Gedra, V., Zollwächter, Katharinend. 17.
Gedraitis, M., Brodverkauf, Mosk. Str. 14, Alexanderstr. 39, Wohn.: Säulenstr. 12.
— M. O., Kanzleibmt., Säulenstr. 92.
Gedro, L., Bahnbmt., Jakobstädt. Str. 6.
Gedrowitsch, Karl, Schlosserei, Marienstr. 45
— Theod., Maurer, Popowstr. 3a.
Gedrowitz, Ad., Schlosser, Suworowstr. 122

Gummi-Artikel für landwirthschaftliche Maschinen, für Meiereien etc.
Gummiwaaren-Fabrik „Russia"
Gebrüder Freysinger.
Gummi-Huf-Unterlagen, Equipagen-Gummi-Reifen.

Verstellbar als Tisch und Stuhl. Kinderstühle und Pulte verstellbar für jedes Alter.

Karl Grünberg, Matthäistr. № 54, im eigenen Hause. Telephon № 2402. Die besten Gummireifen der Welt.

— Adolf, Lärmstr. 7, W. 3.
— Ans, Heizer, Ernestinenstr. 13.
— Christ., Kutscher, Windauer Str. 4.
— Hermine, Schndrn., Gertrudstr. 73.
— J., Fleischhdlr., 1. Weidendamm 2a.
— Jan, Hsb., Wolgundsche Str. 64.
— Joh., Fabrikbmt., Nikolaistr. 24.
— Jul., Dw., Matthäistr. 87, W. 9.
Gedrowsky, Amalie, Ballet., Popowstr. 3a
— Jur, Dw., Gogolstr. 7, W. 17.
— S., Hdlr., Popowstr. 3a, W. 19.
Gedssjus, Franz, Träger, Säulenstr. 96.
Gedult, H., Schmied, Säulenstr. 114.
Gedwillo, Jos., Tischlr., Kirchhofsstr. 24.
Geertz. Sieh auch Görtz und Gertz.
— Aug., Schndrn., Talstr. 18a, W. 5.
— E. Th., Vers.-Bmt., Gertrudstr. 39, W. 13, ☎ 2919.
— Karl, Buchhltr., Stintsee, Jutefabrik.
Gefängnis-Inspektion des Livl. Gouvern., im Schloß 4. Sieh Register Seite 2.
Gefängnis-Krankenhaus, Rancksdamm 2, ☎ 1034.
Gefken, J. J., KS, Kontrolhof-Bmt., Marktstr. 9.
Gegelis, Ign., Zuschl., 2. Weidend. 3.
v. Gegello, Marie, Offiz.-Frau, Säulenstr. 19.
„Gegenseitige Mitwirkung", Hilfsverein, Königsstr. 30.
Gegrund, Jan, Hdlr., Gesellenstr. 22.
Gegugeit, Arth., Konstrukteur, Alexanderstr. 49, W. 3.
— Helene, Wwe., Matthäistr. 107, W. 33.
— Karl Rob., Möbelhdl., Sandstr. 29, wohnt Alexanderstr. 49, W. 3.
Geguschewsky, Jndr., Auff., Alexanderstr. 136.
Gehewe, Adelh., geb. von Bergmann, KA-Wwe., Alexanderstr. 48.
— Klara, geb. v. Hehn, SR-Wwe., Mühlenstr. 14.
Gehger, Lisa, Bienenstr. 14.
Gehle, Aug., Töpfer, Kaisergartenstr. 2.
— E., Schndrn., Kaisergartenstr. 2, W. 23.
Gehnert, Karl, Schlosser, Wilnasche Str. 5.
Gehr, Mark., Schndr., Ritterstr. 102.
Gehrmann. Sieh auch Germann.
— Karl, Kol.-Hdl., Moskauer Str. 140.
— Pet., Schmied, Schreyenbusch 3, 24.
Gehwel, Ernst, Diener, Thronfolgerb. 19.
Geidamowitsch, Anna, Frisiersalon, Altonaer Str. 28.
Geidan, M. K., Kanzleibmt., Popowstr. 3a.
— Wik., Bahnbmt., Dünaburger Str. 49.
Geide, Dietr., Wächter, Ernestinenstr. 6.
— Jak., Schlosser, Dorpater Str. 97.
— Jan, Zimmerm., kl. Lagerstr. 18, W. 3.
— Karl, Kontorbmt., Ernestinenstr. 6.
— Kath., Schndrn., Luisenstr. 5.
Geides, Joh., Masseur, Elisabethstr. 10.
Geidies, Gust., Buchdr., Romanowstr. 33.
Geidinger, Karl, Rentn., Romanowstr. 82.
Geidon, Pet., Schaffner, Gerberstr. 13.
Geigschnis, Joh., Sattler, kl. Palissadenstr. 3, W. 1.
Geihl, Julie, Krankenw., Ritterstr. 7.
Geiko, Kas., Zollbes., Konradstr. 9.
Geinert, Karl, Tschlr., Helenenstr. 25.
— Lis., Wwe., kl. Altonaer Str. 3.
— Magdalene, Hsb., Polang. Str. 3.
Geinzberg, Ernst Karl.', Zollbmt., Dorotheenstr. 19, W. 13.
Geisel, Alex., Fabrikbmt., Sprenkstr. 30.
Geiß, Agnes, Wwe., Schiffsstr. 13, W. 33.
Geißler, Rich., Photogr. Atelier, Alexanderstr. 8, ☎ 2012, Wohn.: Bäckereistr. 10, W. 13.

— Georg, Färbermstr., Kurische Str. 7.
— Val., Vorarb., Kiefernstr. 6, W. 7.
— Wjätschesl., Bahnbmt., Säulenstr. 60.
Geist, Alfons, cand. rer. merc., Kontrol-Bmt., Gertrudstr. 61, W. 4.
— Alfr., Pastor d. Reform. Kirche, Spr. 12—1, Reformierte Str. 3, W. 2, ☎ 2123.
— Alma, Wwe., Gertrudstr. 61, W. 4.
— August, Spark.-Bmt., Reform. Str. 3.
— Martha, Frl., Bur.-Bmt., Reformierte Str. 3.
— Osk., Geschäftsf.-Geh. d. St.-Lombards, Theaterstr. 11, W. 8.
— Reinh., Direkt. d. Oelmühle C. Ch. Schmidt, Alte Mitauer Str. 62, Q. 1.
Geistl. Schule, Suworowstr. 99, ☎ 1575.
Geistl. Seminar, Puschkinboul. 9, ☎ 1376. Sieh Register Seite 2.
Geith, Karl Karl., Techn., Säulenstr. 83.
Geitmann, M., Näht., Sprenkstr. 36.
Gelaschis, Stanisl., Krankenw., Ritterstr. 3.
Gelbart, Helm., Makler, Mühlenstr. 171.
J. M. Gelbe, 2. G., Getränke, Inh.: Jwan Gelbe, kl. Lagerstr. 18/20.
Gelbe, Jan, Hsb., alte Mitauer Str. 42.
— Jan, Kol.-Hdl., Wolmarsche Str. 13.
— John, Restaurateur, Königsstr. 32.
— Jwan, Inh. der Firma J. M. Gelbe, kl. Lagerstr. 20.
— Mart., Hsb., Selburgsche Str. 4, Q. 1.
— Mart., Tischlermstr., kl. Lagerstr. 20.
— N., Former, Industriestr. 11, W. 5.
Gelder, Anna, Wwe., Suworowstr. 81.
— Christ., Tschlr., Augustenstr. 1, W. 4.
— Dav., Mechan., Artilleriestr. 33, W. 1.
Geldner, Jahn, Hsb., Würzausche Str. 2.

J. Gelhaar
Atelier feiner
Herren-Garderoben.
Wallstrasse 33.
Telephon Nr. 1786.

Joseph Gelhaar, 2. G., Manufakt.-W., Inh.: Joseph Gelhaar, Wallstr. 33, ☎ 1786.
Gelhaar, Alfr., Akad. Maler, Gertrudstr. 12, W. 18.
— Joseph, Inh. dieser Firma, Parkstr. 4.
Gelhardt, Jak., Schlosser, Karolinenstr. 38.
Gelinck, Boris, Agron., Alexanderstr. 149.
— Charl., Frl., Schlocksche Str. 3.
— Elisab., Wwe., Alexanderstr. 149.
— Florentin, Techn., Alexanderstr. 149.
Gelis, N., Hdlr., Newastr. 9, W. 31.
Gell, Hirsch, Schuhm., Revaler Str. 23.
— Sam., Schuhw.-Hdl., Alexanderstr. 116.
Gelle, Friedr., Vorarb., Revaler Str. 41.
Gelmann, Moses, Schndr., Mosk. Str. 80.
Gelnewitsch, Ant., Bürstenb., Abaushofsche Str. 15.
Gelsche, Jan, Drahtz., Pernauer Str. 11.
Gelschinsky, W., Schloss., Suworowstr. 54.
Gelson, Alex., Betriebsleiter, kl. Lagerstr. 63.
— Paul, Hg., Bienenstr. 3, W. 1.
Gelwan, Meier, Zunahtm., Gertrudstr. 38.
Gelwanowsky, Nik., Bahnbmt., Kurmanowstr. 24, W. 5.
Gembarzewiki, Wit. Adolf.', HR, Hafenmstr., Bolderaa.
Gemuth, Grete, Wwe., Suworowstr. 77.

Genaitis, Wik., Kutscher, Gertrudstr. 6
Genat, Ad., Gießer, Marienstr. 142.
— Pet., Masch., Obststr. 10, W. 7.
Genbutis, Wik., Hdlr., Jaroslaw. Str.
Gendlew, Abel, Geschäftsf., Dampfstr. 8
Gendrikow, Konst., Steindr., Altstadt
Gener, Chr., Gießer, kl. Vegesacksh. 4
Genser, Ferd., Töpfer, Sprenkstr. 39.
Genge, Louise, Lehrerin, Nikolaistr. 14.
Gengergail, Ed., Fuhrm., Augustenstr.
— Jahn, Hsb., Schreyenbusch 1, 24.
Genies, Joh., Schmied, Spargelstr. 5.
Genkel, Schmul, Hdlr., Sadownikowstr. 2
Genn, Mend., Hdlr., Romanowstr. 104.
Gennert, Karll, Modelltschlr., Pokrowstr. 20, W. 26.
— Mart., Dw., Alexanderstr. 6, Q. 6.
— Paula, Fabrikbmtn., Schmiedestr. 3
— Rob., Hg., Schmiedestr. 38, W. 8.
— W., Graveurs-Wwe., Schmiedestr. 3
Genning, Alex., Hsb., Sägerstr. 4.
— Rob., Exped., Dampfstr. 80.
Genny, Nik., TR, Rentn., Gertrudstr. 2
Genpfer, Ed., Tschlr., Revaler Str. 57
Gens, Wulf, Handschuhhdl.: kl. Königstr. 17, wohnt Königsstr. 12.
Gensdarmerie-Verw., Livl., Kirchenstr. Sieh Register Seite 2.
Gensebiegel, Nik., Posamentier, Grünstr.
Genske, A., Blumen- u. Pflanzen-Hdlg., Sandstr. 18, Q. 5.
Gensler, H., Masseur, Scharrenstr. 18.
Nikolai Gensz. 2. G., Drogen, Inh. Nik. Genß, Schlocksche Str. 29.
Gensz, Adam, Fabrikmstr., Dampfstr. 7
— Elisab., HR-Wwe., Mühlenstr. 31.
— Emma, geb. Wengel, Kaufmanns-Wwe., Wendensche Str. 3, Q. 2.
— Leopold, Hammerwerkmstr., Suworowstr. 140.
— Ludw., Oberst a. D., Hagensberger Str. 8, W. 2.
— Nik., Inh. dieser Firma, Schlocksche Str. 29.
— Rich., Rentner, Mühlenstr. 31, W.
Gente, Gabriel, Geschäftsf. d. Firma Em. Cauderlier, Parkstr. 8, W. 2.
— Matth., Goldschm., Malerstr. 12, W.
Gentel, Agnes u. Charl., Gehilfinnen im Stadtwaisenh., Hermannsstr. 19.
— L., Wwe., Parkstr. 1, Q. 10.
Gentler, S. D., Kfm., Elisabethstr. 20.
Genusch, Ad. Wikent.', Akzisebmt., Dampfstr. 49, W. 5.
Genze, Ludw., Gensd.-Oberst a. D., Kandauer Str. 19.
Genzen, E., Wwe., Newastr. 26, W. 8
Georg, Ed., Fleischer, Artilleriestr. 65.
— Joh., Stuhlm., Marienstr. 105, Q.
George, Aug., Schuhm., Katharinend.
— Karl, Privat., Mitauer Ch. 46.
Georgen-Hospital, Herrenstr. 34, ☎ 153 Sieh Register Seite 2.
Georges, Karl, Tschlr., Sprenkstr. 39.
Georgijewsky, Andr. Sem.', Marienstr. 1
— Nach. Sem.', Marienstr. 1, W. 12.
— W. L., KA, Ing.-Techn., Fabrikinsp. d. 3. Bez., Spr.: Mittw. 9—11 u. Freit. 6—8, Suworowstr. 53, W. 18, ☎ 822.
Georgy, A., Schlosser, Gertrudstr. 84.
Geranius, Jur., Tschlr., Stubbenseestr. 1
— Pet., Mühlenstr. 20, W. 5.
Gerassimow, Anna, Kassir., Gertrudstr. 4
— Boris, Hg., Säulenstr. 33, W. 21.
— Jw., Schaffner, Dünaburger Str. 43
— K. G., Kameralhofbmt., Revalerstr. 57

Fabrik Rigaer Spielwaaren. Vierecke & Leutke. Fabrik: Mitauer Chaussée 9. Niederlage Theaterstr. 11

— N., Privat., Bergstr. 15, W. 4.
— Sawa, Hdlr., Palissadenstr. 11, W. 4.
— T., Korbm., Gertrudstr. 42, W. 20.
— W. G., GS, Pristawsgeh., Moskauer Str. 163.
— Warwara, Wwe., Sprenkstr. 14, W. 5.
Gerbanenko, G. P., Oberlehrer, Marienstr. 59.
Gerbatschewsky. Sieh Herbatschewsky.
Gerbatschonok, Gust., Hdlr., Jakobstädtische Str. 10, W. 9.
Gerber, Golde, Schndrn., Münzstr. 6.
— Jank., Hdlr., Palissadenstr. 41, W. 6.
— Th. D., Kanzlist, Suworowstr. 13.
Gerbert, Heinr., Musiklehrer, Kurmanowstr. 15, Q. 2.
— Serg., Ing.-Chem., Kalnezeem. Str. 96.
Gerden, Elisab., Wwe., Wolmar. Str. 31.
Gerding, Eman., Schuhm., Schreyenb. 2, 22.
Gerdjewitsch, Ed., Hsb., Asuppen. Str. 14
Gerecht, Aug., Kontordiener, Martinshof. Str., Werke „Salamander".
Gerete, G., Diener, Gertrudstr. 42, W. 27.
Gergelewitz, Hedwig, Putzm., Marienstr. 121
— M., Wwe., Scharrenstr. 22, W. 5.
— Paul, Amts-Schornsteinf.-Mstr., Marienstr. 122, W. 11.
— Pet., Schlosser, Marienstr. 95, W. 9.
Aktien-Gesellschaft Gerhard & Hey. 1. G., Gütertransport u. Lagerung mit Vorschußerteilung. Geschäftsf. in Riga Joh. Hensel, Bevollm. Gust. u. Heinr. Hensel, Paul Wunderlich. Filiale Riga: Jakobsstr. 24, ☎ 177, 2433 u. 3177, Andreasdamm, ☎ 1231, Peter-Paulstr. 2, ☎ 2797, Speicher: Gogolstr., ☎ 2895, beim Elevator, ☎ 1237.
Gerhard, Alb., Schuhm., Schlock. Str. 41.
— Bruno, Fabrikbmt., Baldohn. Str. 5a.
— Chr., Fabrikauff., Brückenstr. 20.
— Fr., Maurer, Färberstr. 11, W. 17.
— Franz, Hsb., Kranichstr. 5.
— Joh., Schmied, Ritterstr. 77, W. 39.
— Joh., Tischlr., Alexanderstr. 56.
— Matth., Webermstr., Nordecksh. Str. 1b
— Rich., Buchhltr., 1. Weidendamm 15.
— Rud. Jw.', Fabrikbmt., Säulenstr. 76
— Valeska, Bureaubmtn., Jakobsstr. 3.
Gerhards, Mary, Schausp., Dorpaterstr. 56
Gerhardt, Joh., Wagenb., Matthäistr. 121.
— Joseph, Hausverw., Gogolstr. 5, W. 22, ☎ 1299.
— Karl, Weber, kl. Lagerstr. 23, W. 26.
— Karol., Wwe., Schlocksche Str. 22.
Gerhart, Karol., Hsb., Mit. B., Moorstr. 14.
Gerich, Emil F., Kfm., Bremerstr. 5.
— Ottokar, Dr. med., Spr. 10—12, Nikolaistr. 17, ☎ 246. Für Unbemitt. Dienst., Mittw., Freit. u. Sonnabds. 8½—9½ vorm., Schulenstr. 36a.
Gerick, Andr., Stallmstr., Waggonstr. 7.
v. Gerkan, E., Frau, Fellinerstr. 1, W. 18.
Gerke, J., Diener, Theaterboul. 1, W. 2a.
— Ant., Hdlr., Revaler Str. 63, W. 19.
Gerlach, Ad., Fleischer, Marienstr. 120.
Gerle, M., Wwe., 1. Weidendamm 1.
Gerling, Jak., Steins., Wolmar. Str. 30a.
— K., Tischlr., Sprenkstr. 43, W. 32.
Gerlins, Mart., Lehrer, Stadtschulgeb., Lermontowstr., W. 2.
Gerlowitz, Anna, Wwe., Kalnez. Str. 8.
Germaise, B., Tapez., Weberstr. 2.
v. Germann, Marinil., Bankbmt., Mühlenstr. 4, W. 8.
Germann. Sieh auch Gehrmann, Hermann u. Herrmann.
— A., Frl., Bmtn., Marienstr. 25.
— Amel., geb. v. Ernst, Hsb., Nikolaistr. 17, W. 17.
— Anna, Wwe., Schiffsstr. 14, W. 5.
— E., Aufw., Nikolaistr. 2, W. 9.
— Ella, Bmtn., Kirchenstr. 32, W. 4.
— Felix, Bankbmt., Kirchenstr. 7, W. 10.
— Fr., Oberlehrer, Schulvorst., Marstallstr. 21, W. 2, Spr. 1—2, Wohnung: Kirchenstr. 7, W. 9.
— J., Stellmacherei, Schiffsstr. 14.
— Jtz., Hdlr., Alexanderstr. 160.
— Julie, Frl., Kirchenstr. 32, W. 4.
— Julie, Kapt.-Wwe., Marienstr. 25.
— Jur., Kol.-Hdlr., kl. Altonaer Str. 22.
— K., Galanteriew.-Hdl., Dorp. Str. 36.
— M., Bankbmt., Mühlenstr. 4, W. 8.
— Olga, Wwe., Rumpenhofsche Str. 5.
— P., Einfahrt, Dorpater Str. 32, wohnt Dorpater Str. 38, Q. 6.
— Pet., Tischlr., Ritterstr. 100, W. 1.
— Roman, Mech., Artilleriestr. 67, W. 23.
Germanow, O. J., Wwe., Romanowstr. 59.
Germanowsky, Fried., Tischlr., Katharinendamm 1a, W. 1.
Germolowitsch, Egb., Eisenbr., Bienenstr. 9.
v. Gernet, Bruno, Redakteur d. Rigaer Börsenblattes u. Sekr. d. Handelsstat. Sektion d. Börsen-Kom., Säulenstr. 18, ☎ 2927.
Gerngroß, Elis., Generals-Wwe., Georgenstr. 6, Q. 1.
Gernitz, A., Bankbmt., Sandstr. 16.

Optisches Magazin

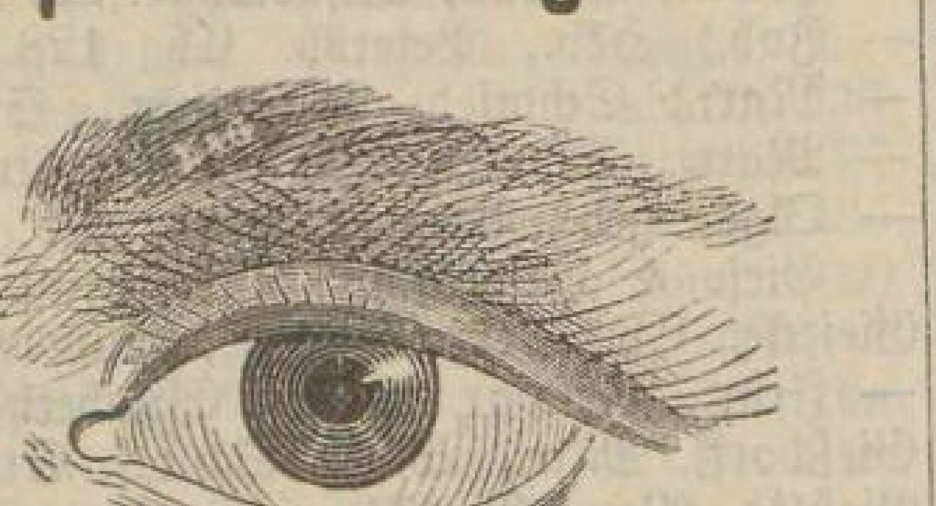

Ernst Gernsdorff
Kaufstrasse 9.

Ernst Gernsdorff. 2. G., Optische u. Photogr. Bedarfsart., Inh.: Ernst Gernsdorff, Kaufstr. 9.
Gernsdorff, Arth., Bureaubmt., kleine Altonaer Str. 10.
— Ernst, Inh. dieser Firma, Gildstubenstr. 4, W. 4.
— Heinr., Fabr.-Bmt., Felliner Str. 7.
— Moritz, Amts-Zimmermstr., Säulenstr. 8
Gerold, F., Kontorbmt., Romanowstr. 20a.
Gerons, Charl., Wwe., Stresowstr. 5.
Gerosimowitsch, Mich., Schndr., Antonienstr. 11, W. 11.
Gerr, M., Gemüsehdl., Marienstr. 13.
— Mowscha, Hdlr., Moskauer Str. 42.
— Sorre, Wwe., Palissadenstr. 22, W. 11
Gerschow, G., Schornsteinf., Säulenstr. 74.
v. Gersdorff, N., TR, Gouv.-Bmt., im Schloß, W. 2.
v. Gersdorff-Hochrosen, Arnold, Cand. jur., Oberdirektions-Rat d. Livl. adl. Güter-Kredit-Societät, Kirchenstr. 7.
Gersdorff, Ad., Bmt., Appusen. Str. 49.
— Aug., Wwe., kl. Stationsstr. 9.
— E. F., Bahnkassir., Mühlenstr. 20.
— Joh., Zimm., Pernauer Str. 9, W. 15.
Gersky, Ad., Frisirsalon, Mosk. Str. 3.
Gerson, J., Schirmhdl., Schmiedestr. 18.
— J., Kfm., Romanowstr. 52, W. 10.
— Joss., Schuhm., Sadownikowstr. 21.
— Isr., Uhrm., Alexanderstr. 151, W. 11.
— M., Uhrm., Jakobstädt. Str. 9, W. 1
M. Gersoni, 2. G., Lederfabrik, Inh.: Moisei Gersoni, Bauskesche Str. 68, ☎ 1120.
Gersoni, Mos., Inh. der Firma M. Gersoni, Bauskesche Str. 68.
Gerst, Anna, Kol.-Hdl., Sprenkstr. 28.
— Dav., Bahnbmt., Säulenstr. 55, W. 13.
— Joh., Zimmerm., Laboratoriumstr. 7.
Gerste, Ed., Gelbgießer, Schlocksche Str. 52.
Gerstein, Kfm., Todlebenboul. 10, W. 26.
Gerstenfeld, Joh., Lackirer, Duntenhofsche Str. 44, W. 6.
Gerstfeldt, Charl., Lehrerin, Elisabethstr. 9a
— Louise, Prof.-Wwe., Elisabethstr. 9a.
Gerstner, Engelh., Kunstmaler, Alexanderstr. 34, W. 5.
Gert, Joh., Dw., Weberstr. 10, W. 10.
— Joh. Ch., GS, Postbmt., Steinstr. 13.
Gertik, Paw. Konst.', SR, Polizeimeister, Kanzlei: Theaterb. 16, ☎ 303, Wohn.: Alexanderstr. 34, W. 2, ☎ 1624.
Gertmann, Ant., Dw., Revalerstr. 91.
— Karl, Tischlr., Laboratoriumstr. 2.
Gertner, Edm., Masch.-Mstr., Bersohnsche Str. 7.
— Jak., Platzmstr., Bersohnsche Str. 7
— Joh., Rohrleger, Sternstr. 1, W. 6.
Gertz. Sieh auch Görtz u. Geertz.
— Jan, Bäcker, Revaler Str. 75, W. 13.
— Joh., Masch., Kranichsstr. 7, W. 7.
Gertzen, Mile, Brodhdl., Alexanderstr. 56.
Gerum, Karl, Hdlr., Petersb. Ch. 125.
Geruttis, Dom., Schmied, Lagerstr. 61.
Gerwekil, Mart., Schmied, Nikolaistr. 52.
Gerwjatowsky, Jos. J., Archivar, Polizeigeb., Theaterboul.
Gerzan, M., Brothdl., Säulenstr. 64.
Gesaitis, Wille, Schlosser, Marienstr. 64.
Gesangvereine. Sieh Register Seite 2.
Gesche, Joh., Wwe., Ernestinenstr. 33.
Geschitz, Ed., Stauer, Dexkinstr. 5.
Geseil, Joh., Zimm., Rumpenhof. Str. 7.
Gesell, Alex., Drahtwalz., Revalerstr. 31.
— Minna, Putzw.-Hdl., Revaler Str. 31.
Geselliger Verein, Russ., Nikolaistr. 23, ☎ 672.
Geselliger Verein, Rig. (Semeinoje Sobranje), Marienstr. 8a, ☎ 2674.

Gesellschaft der Rigaer Baumwollen-Manufaktur in Strasdenhof. (Sieh „Strasdenhof").

Gesellschaft für den Verkauf von Erzeugnissen Russischer metallurgischer Werke, 2. G., Filiale des St. Petersburger Kommissionshauses. Bevollmächt. in Riga: Eduard Zimmermann, Alexanderstr. 31, ☎ 2892.
Gesellschaft der Rigaer Baumwollspinnerei und Bandweberei, 1. G., Gesellsch. auf Anteilscheine. Direktore: J. Vogelsang, John Zoepffel, Ernest Lonergan. Dir.-Kandidaten: Eugen Schwartz Rich. Rijs. Prok.: Arth. Männikson. Spinnerei: alte Mitauer Str. 52, ☎ 220, Bandweberei: Libauer Str. 3, ☎ 17.

H. F. Hassel, Marstallstr. 24. Lieferungsgeschäft für Maschinen und Technische Bedarfsartikel. Telephon 269. **Treibriemen.**

Kinder-Wagen, -Betten und -Velocipede.

Karl Grünberg, Matthäistr. № 54, im eigenen Hause. Telephon № 2402. Die besten Gummireifen der Welt.

Allgemeine Gesellschaft
für Lebens-Versicherung und Leibrenten

Russische Aktien-Gesellschaft,
Allerhöchst bestätigt 11. Juni 1899.
Hauptverwaltung in St. Petersburg, Newsky 23.

Verwaltung für die Ostseeprovinzen und das Gouv. Pleskau:
Riga, Theaterboulevard 1, Tel. 2520.
General-Bevollmächtigter:
C. Rosenberg.

Gesellsch. f. schnelle ärztl. Hilfe, Turmstr., Jakobskasernen, ☎ 2804.
Gesser, Willy, Bureaugeh., Romanowstr. 113
— Ed., Schlosserei, Mühlenstr. 84, W. 121
Gessler, Alex., Tischlr., Rumpenh. Str. 7.
Gestrowski, Bertha, Wwe., Sprenkstr. 46.
Gestrowsky, Erna, Frl., kl. Lagerstr. 27.
Gestütsverw., Torgelsche Str. 1. Sieh Register Seite 2.
Getheim, Karl, Schuhm., Artilleriestr. 51.
Getke, Georg, Schlosser, Schiffsstr. 16.
Getlin, Ferd., Maler, Ritterstr. 111.
Getschewitsch, A., Kutscher, Wolmar. Str. 5.
Getschewski, Alex., Töpfer, Artilleriestr. 51.
Getschmann, Jak., Fuhrm., Bärenstr. 13.
— Jurre, Fuhrm., Hospitalstr. 9, W. 9.
Getschunas, W., Dw., Gertrudstr. 125.
Getumski, Fr., Bahnbmt., Popowstr. 3a.
Getz, Marie, GS-Wwe., Palissadenstr. 23.
Getzin, Wulf, Damenschndr., Malerstr. 12.
Gewerbeschule d. Gewerbever., Theaterboul. 11.
— des Jungfrauenver., Puschkinboul. 6. Sieh Register Seite 2.
„Gewerbe-Verein", Königsstr. 30. Tel. 234. Sieh Register Seite 2.
Geydecke, Rob., Maurer, Peterholm. Str. 7.
Geyer, E., Wallstr. 20, W. 18.
Geyersberg, Wilh., Eisendr., Reval. Str. 11
Gjannet, Aug., Maurer, Marienstr. 90.
Giazintow, N. W., Oberlehrer, Elisabethstr. 77.
Gibbert, Joh., Auss., Karolinenstr. 39.
Gibbet, Lapin, Werkmstr., Asylstr. 24.
— Krischj., Schndr., Hasenstr. 1, W. 23.
Gibert, S., Hutfabrik, Schmiedestr. 14.
Gibohl, Jan, Maurer, Revalerstr. 59.
Gibsle, Jan, Fuhrm., Alexanderstr. 170.
Gibslis, Ed., Rohrleg., Wenden. Str. 11.
Gidon, O., Goldarb., Gogolstr. 5.
Gidow, Matth., Maurer, Wolmar. Str. 49.
Giehl, Anna, Wwe., Hsb., Amalienstr. 2.
— Mart., Schiffskapt., Ballastdamm 10.
Giehle, Wilh., Stellm., Marienstr. 10.
Eugen Giel, 2. G., Holzexport, Inh.: Eugen Chr. Giel, Schwimmstr. 22, ☎ 1433, Kiepenholm, ☎ 805.
Giel, Eug., Cand. d. Handelwissenschaften, Inh. der Firma Eug. Giel, Direktor der A.-G. vorm. Wm. Hartmann, Schwimmstr. 22, ☎ 1433.
— Christ., Schlosser, Ritterstr. 93, W. 17.
Gierlowitz, Jw., Bahnbmt., Kalnez. Str. 44
Gierulski, Th., Schuhm., Nikolaistr. 9.
Giese & Haferkamp, 2. G., Herrengard. u. Tuchw., Inh.: Olga Giese, geb. Bergner, u. Herm. Haferkamp, Weberstr. 1, ☎ 1119.
Giese, Alex., Maurer, Fuhrmannsstr. 35.
— Amalie, Wwe., Theaterstr. 12, W. 7.
— E., Hsb., Frl., Laubstr. 19.
— Ed., Drahtweberei, Dorpater Str. 54.
— Erich, Kfm., Karolinenstr. 7, W. 2.
— Helene, Privat., Elisabethstr. 22, W. 25.
— Joh., Hsb., Petersb. Ch. 128.
— Mart., Schmied, Dünamünd. Str. 46.
— Mart., Schmied, Weißenhof. Str. 2.
— Olga, geb. Bergner, Inh. der Firma Giese & Haferkamp, Karolinenstr. 7.
Giesecke, Ch., Lehrers-Wwe., Popowstr. 2.
— Frdr., Photogr. Atelier, Elisabethstr. 95.
Gießdorff, Mar., Wwe., Schlock. Str. 10a
Gießler, Alex., Buchhltr., Wenden. Str. 5.
— Dav., Schlosser, Dorotheenstr. 17.
— H., Werkmstr., Helenenstr. 19, W. 3.
— Herm., Weber, Griwasche Str. 3.
— Jos., Böttcher, Wendensche Str. 5.
— Pet., Heizer, Säulenstr. 93, W. 3.
— Wl. Josifs., Wendensche Str. 5.
Gigger, Elis., Hsb., Dünaburg. Str. 39.
— Math., Wwe., Hsb., Dünabg. Str. 42.
— Osk., Mech., Dünaburger Str. 39.
Gigol, O. M., Masch., Alexanderstr. 110
Gigul, A., Schmierer, Doblensche Str. 7.
Gilau, Gedd., Glasschleifer, Dünamündesche Str. 40a.
Gilbe, J. J., Kanzleibmt., Olivenstr. 5.
Gilbert, Ed., Dr. med., Spr. 9½—1, Gertrudstr. 18, ☎ 1202.
— Elisab., Konsuls-Frau, Fellinerstr. 3a.
— Lina, Wwe., Atgasenscher Weg 9.
— T., Doktors-Frau, Schulenstr. 25.
Gilde (St. Marien-), Große, Gildstubenstr., ☎ 2929. Sieh Register Seite 2.
Gildenhäuser, Gildstubenstr. Sieh Register Seite 2.
Gildner, J., Wagenb., Alexanderstr. 37.
Gilersohn, J., Hlzhdlr., Smolensk. Str. 13.
Gilkin, Chaim, Hdlr., Mosk. Str. 52.
Gill, Alb., Masch., Hsb., Gregorstr. 10a.
— Alf., Kronsbmt., Kaisergartenstr. 4.
— Franz, Töpfer, Revaler Str. 58.
Gillis, Martha, Wäsch., Artilleriestr. 40.
Gilner, Krisch, Schlosser, Pokrowstr. 19.
Gilula, Ilse, Wäsch., Sprenkstr. 52.
Gimpel, Joh., Schmied, Grabenstr. 31a.
Ginatis, G., Dw., Ritterstr. 84, W. 3.
Gineiko, Leon, Bäcker, Romanowstr. 11
Ginewitz, Ad., Tischlr., kl. Altonaerstr. 1
Ginka, Ant., Steller, 2. Weidendamm, Güterbahnhof 5.
v. Ginkewitsch, Anna, Wwe., Pauluccistr. 11, W. 7.
Ginn, Pet., Wächter, Katholische Str. 27
Ginowker, Mend., Hdlr., Marienstr. 11
— Leib., Kfm., Suworowstr. 72, W. 1
— Sussem., Hdlr., Peterholmstr. 9.
Ginowsky, Mart., Hg., Petersb. Ch. 12
Ginsburg, Dav., Uhrm., Alexanderstr. 11
— H., Malermstr., Thronfolgerboul. 31.
— L., Makler, Kurmanowstr. 20b, W.
— S. J., Ing.-Techn., Newastr. 26, ☎ 3158.
— Suska, Uhrm.-Werkst., Alexanderstr. 6
Gintapp, Marie, Wwe., Gertrudstr. 10
Ginten, Krist., Schmiedemstr., Peterholmsche Str. 2, W. 1.
Gintendorff, Fr., Schuhm., Hospitalstr. 1
— Marie, Wwe., Newastr. 5, W. 16.
Gintow, A., Wwe., Kalkofenstr. 4.
Gintowt, Marie, Wwe., Gertrudstr. 35.
Ginzburg, Jurri, Kfm., Kaisergartenstr. 6
— Jank., Holzhdlr., Moskauer Str. 50.
— L., Hsb., Moskauer Str. 46, W.
— Leo, Kfm., Parkstr. 2, ☎ 2946.
— M., Malermstr., Schmiedestr. 53, W.
Gippert, Otto, Schuhw.-Hdl., Kalkstr. 3
Gips, Joh., Tischlr., Katharinend. 17.
Gipsel, Otto, Schreibw.-Hdl., Sprenkstr. 2
— Vikt., Photogr., Romanowstr. 68, W. 7
Gipslis, Dav., Schmied, Feldstr. 11.
— J., Bäcker, Gymnastikstr. 11.
— P., Bahnbmt., Grabenstr. 5, W. 20
Girdus, Franz, Kellner, Newastr. 5, W. 6
Girdwain, Sylvester, Hsb., Mit. Ch. 54
v. Girgensohn, Georg, Ing., Stadtverordn., Inh. d. Lack- u. Sikativfabr., Bauskesche Str. 53a, ☎ 1196.
— Lilly, Dr.-Wwe., Marstallstr. 25, Q. 5
— Martha, Frl., Herrenstr. 2, Q. 2.
— Walther, Kontorbmt., Marstallstr. 25
Rigaer Dampfwaschanst. Constantin Girgensohn. 2. G., Dampfwaschanstalt und Equipagen-Vermietung, Inh.: Konstantin Girgensohn, Nikolaistr. 81, ☎ 275. Annahmen: Pferdestr. 28, ☎ 252.
Girgensohn, Alex., geb. Tallberg, Wwe., Mühlenstr. 52, Q. 1.
— Const., TR, Polizei-Rentmstr. u. Buchhltr., Inh. dieser Firma, Nikolaistr. 83.
— Heinr., Inh. d. Firma Müllersche Buchdruckerei, Mitherausgeber der „Düna-Ztg.", Gutsbesitzer, Gut Strasdenhof bei Riga, im Winter: Schulenstr. 28, ☎ 2036.
— Karl, KR, Oberlehrer, Thronf.-Boul. 2
— Leo, Kfm., Romanowstr. 53, W. 6.
— Lisa, Frl., Charlottenstr. 64.
— Mich., Monteur, Fuhrmannsstr. 5.
— Th., Oberpastor zu St. Jakobi, Spr. 10—12, Armenpflege Donnerst. 10 bis 12, kl. Schloßstr. 6.
Giritsch, Jw., Schuhm., Dünab. Str. 39
Girnin-Beile, Schndr., Romanowstr. 118
Girnis, Stan., Stauer, Ritterstr. 20.
Giron, A., Fuhrm., Appusensche Str. 10a
— Anna, Hsbn., Appusensche Str. 10a.
— Oss., Kutscher, Liebetsholm 5.
Girse, Ant., Schutzm., Apothekerstr. 31.
Girsky, Ad., Friseurgesch., Schreyenb. 1, 4.
Girson, Gise, Bäcker, Moskauer Str. 75.
Girt, Joh., Zimm., 1. Weidend. 31.
Girutski, K., Hdlr., kl. Bergstr. 24.

Fabrik Rigaer Spielwaaren. **Viereckе & Leutke.** Fabrik: Mitauer Chaussée 9. Niederlage Theaterstr. 11

Girwaw, Wlad., Fabrikverw., Suworowstr. 86.
Gissing, Leop., Tischlr., Jakobstädt. Str. 9
Gitin, D. Jsr., Königsstr. 12, W. 8.
Gittelsohn, Schl., Hg., Gogolstr. 16.
— Sol., Getreidehdlr., Mühlenstr. 126.
Gittendorf, E. Ch., Bahnbmt., Dorpater Str. 33.
Gittling, Mowscha, Schndr., Alexanderstr. 161, W. 20.
Arthur Gizycki, 2. G., Noten, Musikinstrum., Inh.: Arthur Gizycki, Sandstr. 36, ☎ 1015.
— Gizycki, A., Wwe., Inh. d. „Rigaer Musikschule", Sandstr. 36, ☎ 1015.
— Arthur, Inh. dieser Firma, Elisabethstr. 23, W. 12.
Gladenis, Oss., Dw., Säulenstr. 35.
Gladilow, Nik., Kol.-Hdl., Karolinenstr. 2.
Gladki, S. W., Telegr.-Bmt., Jakobstädtische Str. 6, W. 31.
Gladkowski, Ant., Dw., Newastr. 19.
Gladowitsch, L., Klempner, Jarosl. Str. 46
Gladt, Hugo, Zimmerpol., Suworowstr. 36
— Gläser, Math., Frl., Gertrudstr. 7.
— Olga, Malunterricht, Gertrudstr. 7.
Gläser, Annette, Schuhw.-Hdl., Alexanderstr. 112, Wohn. Revaler Str. 7.
— E., Schuhm.-Werkst., Dünab. Str. 23.
— Gust., Lehrer, Mühlenstr. 34a, W. 10.
— Herm., Bahnbmt., Schmiedestr. 39.
— Jank., Hdlr., Dünaburger Str. 15.
— Jul., Bmt., Ernestinenstr. 15, W. 8.
— Justine, Schndrn., Kaufstr. 16, W. 5.
— Kurt, Korresp., Gertrudstr. 24, W. 29.
— L., Buchdr., Kaufstr. 16, W. 5.
— M., Malermstr., Elisabethstr. 57, ☎ 2625.
— M. E., Doktors-Wwe., Gertrudstr. 24.
— Marie, Schnittzeich.-Lehrn., kl. Münzstr. 19, W. 5.
— O., Kindergarten, Mühlenstr. 34a.
— Olga, Handarb.-Lehrn., kl. Münzstr. 19
— Ottomar, Schuhw.-Hdlg., Revalerstr. 7.
Glandin, Jan, Auss., Katharinenstr. 14.
— Glarner, J. Chr., Rentn., Alexanderstr. 88, W. 5.
— R., Rent., Schützenstr. 5, W. 17.
Glasberg, Hirsch, Goldschm., Smolensker Str. 10, W. 3.
— Glasenapp, Osk., vereid. Rechtsanw., Säulenstr. 20, W. 6.
Glasenapp, C. Fr., SR, Docent d. Deutsch. Spr. u. Litterat. a. Polyt., Reimerstr. 1.
— Elisab., Wwe., Windauer Str. 3.
— Joh., Schuhm., Gerberstr. 5, W. 31.
— K., Schiffsexped., Moskauer Str. 66.
— Maxim, SR, Prof. d. chem. Technologie am Polyt., Basteiboul. 9, Q. 8.
— Marie, Vorst.-Gehilfin d. Tierschutzver., Fuhrmannsstr. 32.
Glasenuv, Nik., Wächter, Seestr. 10.
Glaser, Joh., Wwe., Lagerstr. 57, W. 2.
— Marie, Wäsch., Helenenstr. 20, W. 3.
— P., Kol.-Hdl., Matthäistr. 50.
Glasermann, J., Klempner, Marktstr. 2.
Glaserow, N., Grabenstr. 31, ☎ 2794.
— Leiser, Holzhdl., Wendensche Str. 9.
Glasius, O. U., Frau, Vorst. d. Lomonossow-Gymn., Thronf.-Boul. 29.
Glasko, Jul., Bmt., Tuckumsche Str. 13.
Glasmann, G., Mützenm., Mosk. Str. 40.
— J., Drogenhdl., Moskauer Str. 104.
— Sim., Hg., Moskauer Str. 52, W. 23.
Glasnau, Fritz, Fuhrm., Artilleriestr. 50.
Glasneek, Alex., Maler, Sprenkstr. 69.
— Ans, Maurer, Hilfsstr. 12, W. 22.
— Ant., Buchhltr., Bäckereistr. 10, W. 1.
— Aug., Maurer, Wendensche Str. 19.
— Jak., Portier, Thronfolgerboul. 1.
— Pet., Schutzm., Friedensstr. 8, W. 15.
Glasow, Jan, Fuhrm., Artilleriestr. 50.
— Karl, Bankbmt., Matthäistr. 18.
— Karl, Hg., Ritterstr. 121, W. 40.
— Pet., Maurer, Bergstr. 13, W. 4.
Glasowsky, Anna, Wwe., Bienenstr. 9.
— Glasowsky, K., Bankdien., Nikolaistr., Reichsbank-Geb., W. 32.
— Minna, Wwe., Marienstr. 138, W. 13
Glaß, Abr., Schndr., Kuckuckstr. 28, Q. 2.
— Anna, Schndrn., Frau, Ballastdamm 60
— Jan, Hsb., Champetresche Str. 99.
Glaßmann, G., Kfm., kl. Lärmstr. 2.
— Hel., Hdlrn., Moskauer Str. 40.
— J. S., Bau- u. Kunstklempnerei und Wohn.: kl. Schmiedestr. 6, Tel. 942.
— Jak., Kfm., Scharrenstr. 18.
Glasup, P., Mech., Gertrudstr. 41.
Glatkow, Lar., Schloss., Katharinend. 27.
— Paul, Setzer, Lagerstr. 35.
Glaube, Jan, Böttcher, Lermontowstr. 6.
— Mar., Diakonisse, Charlottenstr. 9.
Glauber, J. F., Buchhltr., Marienstr. 71.
Glaubert, B. S., Frisiersalon, Pionierstr. 4, W. 2.
Glaubitz, Karl, Müllermstr., Wendensche Str. 26, W. 19.
Glave, Charl., Handarb., Schwimmstr. 23.
Glawe, Karl, Tischlr., Sommerstr. 3.
Glebetz, Phil., Tischlr., Irmlausche Str. 3.
Glebko, And., Polizeidien., Mosk. Str. 57.
Glebowsky, Vikt., Heizer, Alexanderstr. 192
Gleiser, A., Hdlr., Kurmanowstr. 11.
Gleisner, Herm., Bürstenb., Bergstr. 9.
Gleitzmann, Evel., Wwe., Alexanderstr. 117.
Glechner, Reinh., Postbmt., Matthäistr. 27.
Glemez, Mart., Hsb., Salwensche Str. 85.
Gleser, Mend., Holzhdl., Matthäistr. 80.
Glickner, Olga, Näht., Thering. Str. 1.
Glinajeski, Karl, Bmt., Matthäistr. 46a.
Glinde, Kaj., Maisch., Schlocksche Str. 35a.
Glinischtschew, Pr., Emmastr. 12, W. 3.
Glinka, Arth., Schloss., Dünab. Str. 36.
— Mar., Wwe., Suworowstr. 122.
v. Glinski, M., SR, Ing., Gertrudstr. 2.
Glinski, Ant., Zimmerm., Ritterstr. 119.
— A., Bahnbmt., Kathol. Str. 4.
— Konst., Schmied, Kandauer Str. 11.
v. Glinsky, Alfr., Schloss., Schreiberstr. 2.
Glinsky, Hedw., Wwe., Kirchenstr. 37.
— Mich., Auss., Bärenstr. 5, W. 5.
Glisdin, A., 4 kl. Mädchenschule u. Wohn. Marienmühlenstr. 3.
Glitza, F., Schlosser, Ritterstr. 78, W. 4.
— Gottl., Trakteur, Moskauer Str. 28.
Glodden, D., Thronfolgerboul. 2, W. 32.
Gloede, Ferd., Hg., Kalnezeem. Str. 14.
— G. J., Buchb., Schmiedestr. 50, W. 6.
— Wilh. jun., Maurer, Kalnezeem. Str. 14
— Wilh. sen., Maurermstr., Kalnez. Str. 14
Gloguchowski, Oss., Schuhm., Todlebenboul. 7, W. 14.
Glome, Joh., Zimm., 2. Weidend. 5.
Glotus, Karl, Bahnbed., Palissadenstr. 23.
v. Glotz, Hel., Wwe., Newastr. 14, W. 5.
Aktiengesellschaft der Rigaer chem. Fabrik „Glover", 1. G., Verwaltungsrat: Direktore: N. P. Bornholdt, Ad. v. Buengner, Ed. Adamczewsky, William Weir, Kandidaten: O. Kindermann und W. Jörgensen. Disponir. Direktor: O. Kindermann. Fabrik u. Kontor: Petersb. Ch. 114, ☎ 1057.
Glowatschewsky, Wlad. Val., Bahnbmt., Gertrudstr. 64, W. 2.
Gluchoi, Alex., Fabrikwächt., Pet. Ch. 100.
— Theod., Maurer, Petersb. Ch. 124.
Gluchowsky, Norbert, Hsb., Jaroslawsche Str. 12, W. 1.
Glück, A., Kupferschm., Peitaustr. 11.
— Heinr., Artellschtsch., Rumpenh. Str. 2.
— Ludw., Hg., Maurerstr. 8, W. 7.
— M., Klempner, Münstereistr. 6.
— M. J., Hdlr., Sadownikowstr. 13.
Glückmann, A., Zahnarzt, Spr. 10—12 u. 4—7, Sadownikowstr. 17.
— Dav., Kirchhofsauss., Mosk. Str. 102.
— Hirsch, Untern., Romanowstr. 125.
— M., Peitaustr. 11, W. 18.
— Schol., Sattlermstr., Dampfstr. 80.
Glücksmann, Mausche, Buchhdlr., Geschäft: Schmiedestr. 18, wohnt: Johannishof 1.
Glühmann, A., Fabrikbmt., Romanowstr. 31
— Joh., Wwe., Romanowstr. 31, W. 7.
Glukke, Gust., Kellner, Marienstr. 4.
Glumm, Heinr., Schmied, Ritterstr. 147.
Glundzuk, Meier, Holzwr., Jakobstädtische Str. 1, W. 3.
Glunsuck, Ant., Hdlr., Kathol. Str. 8.
Glusche, E., Dw., Gertrudstr. 93.
Gluschkow, M., Fr., Dorpater Str. 55a.
Glybowsky, Wlad., Hdlr., Smolensk. Str. 10
Gnadeberg, Leont., Oberförst.-Wwe., Elisabethstr. 101, W. 14.
Gnesin, Salm., Schndr., Romanowstr. 118.
Gnilielmoni, Franz, Bildh., Gertrudstr. 89.
Gnischinski, Kaj., Sortier., Matthäistr. 72.
— Kaj., Hg., Irmlausche Str. 13.
Gnoinsky, B., Schlosser, Marienstr. 28.
Goba. Sieh Gohba.
Gobe, Anna, Wwe., Kalnezeem. Str. 66.
— J., Hdlr., Mühlenstr. 108, W. 13.
Gobin, J., Drucker, Newastr. 9, W. 32.
Gobramis, Alex., Tischlr., Witebskerstr. 18.
Gobsem, Ernst, Schaffn., Alexanderstr. 165.
— Heinr., Geschäftsf., Waldstr. 4b.
— Jan, Wächter, Konsulstr. 2, W. 2.
Gobsin, Karl, Hsb., Tschlr., Torfstr. 6.
Gochin, Jud., Schuhm., Mosk. Str. 32.
Godain, Christ., Techn., Mosk. Str. 204.
— A., Wäsch., Färberstr. 12, W. 10.
— Lisa, Wwe., Ritterstr. 87, W. 7.
Gode, Gotth., Schloss., kl. Vegesacksh. 21.
— Karl, Hsb., Vegesacksholm 3.
— Klaus, Hsb., kl. Vegesacksholm 21.
Godel, Oss., Fleischer, Alexanderstr. 56.
— Karl, Hsb., Oskarstr. 11.
J. Godin, 2. G., Trakteur, Inh.: Jakob Godin, Ratskeller und Thorensberger Stadtpark.
Godin, Aug., Bmt., Duntenhof. Str. 24.
— Jak., Inh. d. Restaur. „Thorensberger Park" u. „Ratskeller", Revaler Str. 7, ☎ 2559.
— Jur., Hausverw., Duntenhof. Str. 24.
Godis, Mich., Maler, Moskauer Str. 120.
v. Godlewski, Emil, Kontorbmt., Pauluccistr. 5, W. 10.
Godlewsky, Alex., Schloss., Kathol. Str. 34
— Appol., Schlosser, Bikkernsche Str. 43.
— Bron., Fuhrm., Matthäistr. 54.
— Bron., Heizer, Wolmarsche Str. 9.
Godwoisch, J., Kanzleibmt., Schiffsstr. 22.
Godycki-Cwirko, A., Veterinärarzt, 2. Weidendamm, Schlachthof.
v. Goebel, E. H., WSR, Ehrenfriedensrichter, Thronfolgerboul. 5.
Goebel, Adelh., Wwe., Gertrudstr. 111.
— Herm., Chorist, Schlocksche Str. 45.
— Rich., Fabrikbmt., Alexanderstr. 135.
— Wilh., Kontorbmt., Alexanderstr. 135.
v. Goebler, Albert, Hg., kl. Königsstr. 1.
v. Goedeberg, Paul., Frl., Mühlenstr. 67.

Gummi-Artikel für landwirthschaftliche Maschinen, für Meiereien etc.
Gummi-Huf-Unterlagen, Equipagen-Gummi-Reifen.
Gummiwaaren-Fabrik „Russia"
Gebrüder Freysinger.

Amerikanisches, ENGLISCHES, Eigenes Fabrikat
Lawn-Tennis
für den Garten. PING-PONG für den Tisch.

Karl Grünberg, Matthäistr. № 54, im eigenen Hause. Telephon № 2402. Die besten Gummireifen der Welt.

Heinrich Goegginger,

Hoflieferant Seiner Majestät,
Samenhandlung
und
Handelsgärtnerei,
Nikolaistrasse 65. Telephon 127.

Heinrich Goegginger, 2. G., Samenhdl. u. Gärtnerei, Inh.: Heinr. Goegginger jun., Nikolaistr. 65, ☎ 127.
Erste Rigaer Konservenfabrik L. W. Goegginger, 2. G., Kommanditges., Gesellsch. Ludmilla Goegginger u. Ed. Busz, Prok.: Iwan Jankowsky, Verlängerte Ritterstr., ☎ 1775.
Goegginger, Heinr., Hsb., Inh. d. Firma Heinrich Goegginger, Nikolaistr. 65.
— Ludm., Mitges. der Firma L. W. Goegginger, Nikolaistr. 65, W. 4.
Göhbe, K., Wwe., Säulenstr. 83, W. 28.
Göhren, Karl, Materialverw., Industriestr. 10, W. 8.
v. Göhring, J., Gener.-Wwe., Mühlenstr. 3
Göhring, Osk., Korresp., Goldingerstr. 24.
Goehrken, Jul. u. Minna, Tanzlehrer, Marstallstr. 24, W. 6.
Göldner, M., cand., HR, Oberlehrer, Gertrudstr. 10.
Goerber, Leiser, Hdlr., Wallstr. 5, W. 7.
Görgens, A., Amts-Schmiedemstr., Zabelnsche Str. 15.
Goeritz, Alex., Fleischermstr., Revalerstr. 49
— Jw., Böttcher, Nikolaistr. 48, W. 6.
— Marie, Kassir., Karolinenstr. 21.
— Phil., Fleischermstr., Gesch.: Scharrenstr. 17, Wohn.: Scharrenstr. 9, W. 3.
— Theophile, Wwe., Matthäistr. 63.
— Wilh., Fleischer, Hsb., Talsensche Str. 3.

C. Goerke,

Marstallstr. 2,
Tapisserie-Manufaktur,
Garne jeder Art,
Handschuh-u. Strumpfwaren,
Galanterie- u. Lederwaren,
en gros und en détail.
Uebernahme von Einrichtungen ganzer Magazine dieser Branchen.
Telephon 1403.
Filiale: Alexanderstrasse 5.
Telephon 2603.

C. Goerke, 1. G., Tapisserie-W., Inh.: Bernh. Konst. Goerke, Marstallstr. 2, ☎ 1403, Filiale: Alexanderstr. 5, ☎ 2603.
Goerke, Const., Inh. d. Firma C. Goerke, Kalnezeemsche Str. 12, ☎ 1936.
— Fritz, Dir. d. Akt.-Ges. Rig. Papier-Fabriken, Brauerstr. 12, Q. 2.
— Emma, Wwe., Säulenstr. 18, W. 12.
— Ernst, Maurer, Matthäistr. 57, W. 20.
— G., Tischlr., kl. Schloßstr. 13, W. 1.
— L., Tischlr., kl. Küterstr. 2.
— Rob., Friedensr., Mühlenstr. 6.
— Wilh., Kfm., Marstallstr. 2, W. 4.
Görner, Heinr., Hsb., Aelterm. d. Seiler-Amts, Gregorstr. 5, Q. 1.
Goertchen, C. F., Amts-Buchb.-Mstr., kl. Schmiedestr. 18, Wohn.: kl. Schloßstr. 17, W. 2.
Görtz. Sieh auch Geertz und Gertz.
— Alex., Hg., Industriestr. 1, W. 31.
— Amanda, Soufflense, Sandstr. 16, W. 8.
— Ant., Wwe., Rabenstr. 10, W. 14.
— Babette, Krankenpfl., Fruchtstr. 2.
— Christ., Schlosser, kl. Lagerstr. 45.
— Elfr., Mstrn., Asylstr. 18, W. 13.
— F. J., Ing.-Techn., Chef d. Trakt.-Abt. d. Orel. Bahn, Nikolaistr. 63.
— Hedwig, Diakonisse, Charlottenstr. 9.
— J., Monteur, Pernauer Str. 11,
— Jak., Werkmstr., Goldinger Str. 1.
— Joh., Amts-Schuhm.-Mstr., Industriestr. 1, W. 33.
— Jur., Schndr., Suworowstr. 52.
— M., Fabrikbmt., Wendensche Str. 37.
— Marie, Schndrn., Felliner Str. 1.
— Moritz, Kontorbmt., Petersb. Ch. 6.
— Otto, Prok. d. Firma Otto Schwarz, Kirchenstr. 15, W. 6.
— Th., Schuhm.-Mstr., 1. Weidend. 4.
— Theod., Obermont., Dorpater Str. 36.
— Theod., Amts-Schuhm.-Mstr., Felliner Str. 1, W. 23.
— Wilh., Wwe., Falckenstr. 1, W. 5.

Eduard Göschel,

Alexanderstrasse 196,
Telefon 463,
Fabrik
Technischer Gewebe.

Eduard Goeschel. 2. G., Mech. Weberei, Inh.: Adele Goeschel, geb. Schweinfurth. Prok.: Georg Teichmann und Karl Goeschel, Alexanderstr. 196, ☎ 463

Julius Goeschel,

Riga,
kl. Sünderstr. 1. Tel. 546.
Leder-, Agentur- und Commissionsgeschäft in **St. Petersburg,**
Wass. Ostrow, Mittl. Prosp. 41.
Import u. Lager von überseeischen **Häuten, Gerbstoffen u. Gerbextracten.**

Julius Goeschel, 1. G., Leder- u. Kommissionsgeschäft, Inh.: Karl Andreas Goeschel, Prok.: G. Teichmann, kl. Sünderstr. 1, ☎ 546.

Paul Göschel,

Buchhandlung,
Leihbibliothek.
Modernes Antiquariat.
Ecke der Weber- u. Wallstr. 30.

Goeschel, Adolf, Küfer, Ritterstr. 14.
— Adele, geb. Schweinfurth, Inh. der Firma Ed. Goeschel, Alexanderstr. 196.
— Charl., Frau, Romanowstr. 47, W. 8
— Ed., Fleischermstr., Suworowstr. 40.
— Ed., Hg., Gertrudstr. 42, W. 7.
— Elisab., Fleischhdlg., Romanowstr. 51.
— Eva, Wwe., Elisabethstr. 103, W. 32.
— Georg, Fabr.-Bmt., Oskarstr. 1.
— Hugo, Agent, Revaler Str. 20.
— Joh., Amts-Fleischermstr., Romanowstr. 14.
— Juliane, Rentn., Alexanderstr. 19, ☎ 1685.
— Karl, Inh. d. Firma Jul. Goeschel, Prok. d. Firma Ed. Goeschel, Todlebenboul. 6, W. 5, ☎ 1197.
— Karl, Kfm., Bäckereistr. 12, W. 2.
— M., Fr., Elisabethstr. 75, W. 13.
— Paul, Buchhdl., Wallstr. 30, Wohnung Jägerstr. 5.
Göttlich, F. F., Stabskapt., Nikolaistr. 52.
Göttling, Herm., Privat., Kalnezeemsche Str. 20, W. 3.
— Jul., Billardfabr., Säulenstr. 35.
— Rud., Fabrikbmt., 2. Weidend. 25.
— W., Hg., Romanowstr. 24, W. 9.
Göttschus, Alice, Wwe., Säulenstr. 83.
v. Götz, Alex. Hugo, Aeltester gr. Gilde, Inh. d. Firma G. F. Schultz, Dir. d. Akt.-Ges. Otto Erbe, Theaterboulev. 4, ☎ 1333.
— Rud., Ing., Alexanderstr. 34, W. 3.
Goetz, Alex., Kontorbmt., Windauer Str. 4.
Götz, Berta, Frl., Nikolaistr. 12.
— Adolf, Kfm., Bremerstr. 7.
— Charl., Frl., Schmiedestr. 9, W. 21.
— F., Färberei, Petersb. Ch. 74.
— Ferd., Werkmstr., Schwartzenh. Str. 5.
— Joh., Nav.-Lehrer, Schiffsstr. 25, Q. 3, Seemannshaus.
— Karl, Zeichner, Schwartzenhof. Str. 5.
— Otto, Rentn., Mühlenstr. 3, W. 11.
— Wilh., Amts-Schmiedemstr., Kurmanowstr. 20, W. 8.
Goetze, Anna, Friseuse, Revaler Str. 20.
— Ed., Bankbmt., Antonienstr. 15, W. 21
— Franz, Modelltschlr., Schiffsstr. 13.
Götzel, Arth., Feilenh., Revaler Str. 7.
Gogeneek, Jan, Zimmerm., Schwartzenhofsche Str. 8, W. 6.
Gogis, G., Bahnbmt., Suworowstr. 17.
— Pet., Schuhm., Färberstr. 16, W. 3.
Gogolew, L. G., Gensd.-Stabs-Rittmstr., Marienstr. 65, W. 5.
Gohba, Jak., Masch., Bienenstr. 14.
— Wilh., Kol.-Hdl., Matthäistr. 11.
Gohbe, Ilse, Wwe., Matthäistr. 38, W. 14.
— Joh., Tischlr., Ritterstr. 17, W. 14.
Gobel, Ant., Auss., Karolinenstr. 4, W. 9.
Gohrit, Reinh., Schlosser, Pionierstr. 4.
Gohs, Wold., Ing.-Techn., Bäckereistr. 12.
Gohsin, Mart., Dw., Friedensstr. 31.
Goidin, Perritz, Klempn., Palissadenstr. 32
Goilewitsch, Kas., Wächter, Gustavstr. 1.
Gokas, Oss., Dw., Romanowstr. 53.
Gokus, Stan., Hsb., Schuhmacherstr. 2.
Golanternik, Noch., Kfm., 2. Weidend. 1.
Golban, N. D., Bahnbmt., Romanowstr. 52, W. 30.
Golbuwai, Pr., Hdlr., kl. Bergstr. 5.
A. Gold. 2. G., Modewaar., Inh.: Abr. Gold, Sünderstr. 15.
Gold, Abrah., Schndr., Palissadenstr. 29.
— A., Inh. dieser Firma, Sünderstr. 14.
— Ch., Hdlr., Jakobstädtische Str. 2.
— Jan, Werkmstr., Lagerstr. 62, W. 12.
— Karl, Hdlr., Matthäistr. 93.
Goldbeck, Joh., Schndr., Nikolaistr. 52.
Goldbek, Ed., Hg., Mühlenstr. 36.

Fabrik Rigaer Spielwaaren. Viereck e & Leutke. Fabrik: Mitauer Chaussée Niederlage Theaterstr. 11

— Jeppe Hansen, Aeltest. d. St. Joh.-Gilde, Amts-Böttchermstr., Mühlenstr. 36.
S. **Goldberg**. 2. G., Manufakt.-W., Inh.: Sissel Goldberg, Kiefernstr. 2.
Goldberg, Alex., Schndr., Smolensker Str 7, W. 5.
— Alex. W., Arrend., Gertrudstr. 61.
— Alwine, Knaben- und Mädchenschule, Nordstr. 8.
— Anna, Frl., Birkenstr. 15.
— Anna, Wwe., Mühlenstr. 147, W. 5.
— Ans, Bäcker, Kalnezeemsche Str. 1.
— Ans, Schuhm., Moorstr. 54.
— B., Manufakt.-W.-Hdlg., Dampfstr. 76.
— Beile, Galanteriew.-Hdl., Hospitalstr. 12
— Beile, Fleischhdl., Apothekerstr. 40.
— Chaim, Hg., Revaler Str. 55, W. 12.
— Chr., Hsb., Gärtner, Talsensche Str. 4.
— Chster, Hdlrn., Suworowstr. 85, W. 22.
— Emma, Wwe., Königsstr. 37, W. 2.
— F., Lehrer, Moskauer Str. 42, W. 8.
— G., Hg., Mühlenstr. 58, W. 12.
— Hanne, Wwe., Moskauer Str. 28.
— J., Brothdl., Steinstr. 12.
— J., Hdlr., Segelstr. 9, W. 8.
— J., Kol.-Hdl. u. Wohn. Marienstr. 17.
— J., Schlosser, Gertrudstr. 57, W. 8.
— J. M., Kfm., Basteiboul. 11, ☎ 2553.
— Jan, Dw., Suworowstr. 100.
— Jan, Schlosser, Wolfsstr. 2, W. 2.
— Jan, Zuschl., Marienstr. 124, W. 16.
— Joh., Bmt., Adselsche Str. 7, W. 8.
— Joh., Sortierer, Karolinenstr. 42.
— Itz., Wraker, Thomasstr. 2.
— Jul., Dw., Kaisergartenstr. 6a.
— Karl, Hdlr., Mühlenstr. 58, W. 11.
— Konst., Hg., Thronfolgerboul. 33.
— Krisch, Kol.-Hdl., Revaler Str. 61.
— M., Schndr., Bergstr. 32.
— Marie, Schndrn., Gertrudstr. 45, Q. 2.
— Marie, Wwe., Matthäistr. 109, Q. 3.
— Mowscha, Hdlr., Mühlenstr. 126.
— Owsei, Schndr., Mosk. Str. 14.
— Rach., Damenkl.-Hdl., Alexanderstr. 62.
— S., Inh. dieser Firma, Kiefernstr. 2.
— Sore, Hdlrn., Moskauer Str. 29.
David Goldblatt. 2. G., Manufaktur- u. Modewaren, Inh.: David Goldblatt, Schaalstr. 5.
Goldblatt, Annette, Fr., Wallstr. 31.
— B., Schuhm., Nikolaistr. 16, W. 4.
— Boruch, Schuhm., Palissadenstr. 33.
— Jak., Schuhm., Dünaburger Str. 13.
— Jak., Uhrm., Mühlenstr. 84.
— Iw., Schuhm., Dünaburger Str. 13.
— Konst., Schuhm., Kalugasche Str. 20.
— M., Klempnerei, Dorpaterstr. 27.
— M., Klempner, Romanowstr. 110.
— Marie, Hsb., Löwenstr. 1.
— Nik., Maler, Friedensstr. 35.
— Nik., Schuhm., Katholische Str. 29.
— R., Wwe., Mühlenstr. 124, W. 8.
— S., Klempner, Moskauer Str. 82.
— S., Makler, Thronfolgerb. 3, Q. 19.
— Sam., Lagerverw., Thronf.-Boul. 3.
— Wass., Schuhm., Löwenstr. 1.
— Wulf, Kurzw.-Hdlg., Kalkstr. 12.
Goldenberg, K., Zahnarzt, Spr. 9—12 u. 3—6, Alexanderstr. 1, W. 4.
— Vikt., Dir. d. A.-G. Aetna, Industriestr. 2.
Goldikowsky, L., Sattler, Marienstr. 39.
— Jos., Wwe., Goldinger Str. 33.
— Rich., Schlosser, Marienstr. 152, W. 2.
Goldin, Alfr., Hg., Sadownikowstr. 17.
— Bernh., Ankern., Kalnezeem. Str. 117.
— E., Hdlr., Mühlenstr. 38, W. 3.
— Jank., Schlosser, Moskauer Str. 19.
— M., Schndr., Moskauer Str. 42.
— Wulf, Buchb., Eliasstr. 19, W. 6.
Goldinger, Abr., Schndr., Säulenstr. 30.
— Matth., Korresp., Schlocksche Str. 20a.
— Sar., Hg., Kurmanowstr. 20b.
Golditzky, Pet., Schaffner, Gertrudstr. 117
Goldkind, Sch., Klempn., Dorpaterstr. 101
Goldmann. Sieh auch Goldtmann und Goltmann.
Goldmann, A., Tischlr., Windstr. 7.
— Ad., Kutscher, Fuhrmannsstr. 32.
— Alex., Maurer, Friedensstr. 19, W. 9.
— Arth., Vers.-Bmt., Alexanderstr. 51.
— Christ., Stauer, Katharinendamm 1.
— E., Kanzlist, Suworowstr. 7, W. 23.
— E., Tischlr., Grabenstr. 20, W. 8.
— Elis., Hausverw., Hospitalstr. 49.
— Georg, Setzer, Schlocksche Str. 43.
— Heinr., Hg., Kirchenstr. 15, W. 6.
— Hirsch, Klempnerwerkst., Suworowstr. 4.
— J., Fleischermstr., Jakobstädt. Str. 6.
— Jank., Fleischer, Jakobstädtische Str. 9 u. Palissadenstr. 31.
— Joh., Kassirer, Kirchenstr. 15, W. 6.
— Karl, Schndr., Gertrudstr. 109, W. 15.
— Karl, Schndr., Packhausstr. 1, W. 16.
— Karl, Stauer, Adselsche Str. 3, W. 7.
— Kath., Hsbn., Wwe., Atlasstr. 6.
— M. D., Wwe., Conv. z. hl. Geiste 2.
— Marie, Wäsch., Bachstr. 13, W. 4.
— S. M., Putzhdl., Romanowstr. 50.
— Theod., Privat., kl. Lagerstr. 65.
Goldowski, Alex., Kutscher, Bikkern. Str. 7
Goldreich, Wulf, Hg., Sprenkstr. 23b.
A. Goldring. 2. G., Baumaterial, Inh.: Chaim Aron Goldring, Mosk. Str. 126.

L. Goldring,
Kaufmann.
Kurmanowstrasse Nr. 11, Qu. 2.
Holzgeschäft.

L. Goldring. 2. G., Holz, Inh.: Leiser Goldring, Kurmanowstr. 11, ☎ 1729.
Goldring, Chaim, Holzhdlr., Mühlenstr. 115
— A., Inh. dieser Firma, Mosk. Str. 126
— L., Holzhdlr., Kurmanowstr. 11, ☎ 1729
— Leibe, Wwe., Moskauer Str. 66.
Goldschmidt & Co., 1. G., Ex- und Importgesch., Inh.: Charles Drishaus, Koll.-Prok.: Herm. Fritzsche u. Ludw. Blumberg, Herrenstr. 5, ☎ 73.
Goldschmidt, Chaim, Mützenm., Popowstr. 3a.
— Hirsch, Klempner, Sägerstr. 4.
— Jan, Heizer, Pilgerstr. 8.
— Joh., Maler, Dorpater Str. 57.
— Mich., Dreher, Ritterstr. 75, W. 15.
— Mich., Maurer, Wiesenstr. 1, Q. 3.
— Pet., Schlosser, Suworowstr. 89, W. 15.
Wolf Goldstein. 1. G., Galant.-Waaren, Inh.: Wolf Goldstein, Prok.: Feige Goldstein, Herrenstr. 26, ☎ 1048.
Goldstein, Jurist, Marstallstr. 20, W. 8.
— G., Rentn., Kalnezeem. Str. 31.
— J., Maurer, Rabenstr. 4, W. 9.
— Jusmann, Hsb., Nordstr. 17, W. 1.
— Leib, Hdlr., Nordstr. 17.
— Wolf, Inh. dieser Firma, Herrenstr. 26
Goldtmann. Sieh auch Goldmann und Goltmann.
Goldstroem, Krisch, Schloss., Grabenstr. 47
Goldstück, Berka, Sattler, Sofienstr. 7.
Goldwasser, Sam., Seifens., Palissadenstr. 39
v. Golejewsky, A., Frl., Thronfolgerb. 23.
Golgopolsky, Mend., Holzhdlr., Sadownikowstr. 11, W. 6.
Goliat, J., Zimm., Lubahn. Str. 24.
Golinkow, K., Schlosser, Matthäistr. 82.
Golis, Oss., Schutzm., Schreyenb. 1, 9.
Golitz, Iw., Dw., Katharinenstr. 14, W. 5.
Golizin, Anna, Fürstin, Wwe., Elisabethstr. 10a, W. 9.
Golkenstein, Karol., Wwe., Färberstr. 11.
Golkin, Iw., Maler, Sadownikowstr. 18.
Golla, Iw., Hausaufs., Güterbahnhof, 2. Weidendamm.
Gollwer, A., Tischlr., Gerberstr. 11, W. 2.
Goloschapow, Nik. Ilg.', Rentn., Gertrudstr. 62, W. 47.
Golossow, A., Priester, Revaler Str. 57.
Golotin, Alex. Petrow., Prok. d. Firma N. Maksimow, Küterstr. 14, W. 14.
— Pet., Hsb., Dünamündesche Str. 32.
Golow, Jan, Zimm., 1. Weidendamm 20.
Golowin, A. D., Bahnkassir., Mühlenstr. 31, W. 2.
— Anatol, Bahnbmt., Romanowstr. 2.
— Karl, Platzmstr., Bikkernsche Str. 45.
Golowkin, Jeg., Maler, Mosk. Str. 172.
— Nik., Zimm., Moskauer Str. 134.
Golowotschow, Iw., Schaffner, Romanowstr. 73, W. 19.
Golowtschiker, Itzka Berk., Marienstr. 1.
Golst, Heinr., Mech., Wendensche Str. 10
Golt, Dav., Buchhdlr., Newastr. 26.
Goltmann. Sieh auch Goldtmann und Goldmann.
Goltmann, E., Fleischhdlg., (koscher) Sprenkstr. 43, Wohn.: Sprenkstr. 12, W. 6.
Goltsch, Dav., Mützenm., Jakobstädt. Str. 4
H. Goltz & Ing. E. Schmidt, 2. G., techn. Handelsgesch., Inh.: Herb. Goltz u. Ing. Edgar Schmidt, Altstadt 17, ☎ 2646.
Goltz, Anna, Wwe., Sadownikowstr. 43.
— Fred. Joh.', Kfm., Duntenhof. Str. 11
— Fredy, Hg., Schwimmstr. 10, W. 15.
— Herb., Mitinh. d. Firma H. Goltz u. Ing. E. Schmidt, Todlebenboul. 2.
— Joh. Fr.', Fabrik-Direkt., Duntenhofsche Str. 11.
— Karl A., Fabrikdir., Todlebenboul. 2, ☎ 1345.
— W., Buchhdlr., kl. Schmiedestr. 9.
Golubetzki, H., Zimm., Moskauer Str. 121.
Golubitzky, Alex., Bmt., Mosk. Str. 249a.
— Dm. Alex.', GS, Reichsb.-Bmt., Alexanderstr. 26.
Golubkow, Boris Mich.', Stabskapt., Industriestr. 10, W. 12.
Golubow, Anna, Hdlrn., Jarosl. Str. 55.
— Aw., Kol.-Hdl., Alexanderstr. 151.
— D. M., KS, Bez.-Ger.-Sekr., Dorpater Str. 55a, W. 24.
— E., Maler, Marienstr. 96.
— Fil., Schlosser, Moskauer Str. 138.
— Jewgr., Maler, Revaler Str. 54.
— Kusma, Dw., Sadownikowstr. 20, Q. 5.
— Makar, Schaffner, Marenstr. 18.
— Mich., Leutn., Kalnezeemsche Str. 20.
— Nik., Hg., Neustr. 15.
— Pet., Bahnbmt., Kandauer Str. 21.
— Sem., Schuhm., Jaroslaw. Str. 5.
— Tarras Lukjan, Buchhltr., Moskauer Str. 259, Haus 6.

Werkzeugmaschinen.
Lieferungsgeschäft für Maschinen und technische Bedarfsartikel.
H. F. Hassel, Marstallstr. 24. Telephon 269.

Verstellbar als Tisch und Stuhl. **Kinderstühle und Pulte** verstellbar für jedes Alter.

Karl Grünberg, Matthäistr. № 54, im eigenen Hause. Telephon № 2402. Die besten Gummireifen der Welt.

— Wass., Schaffner, Dünaburgerstr. 36.
Golubowsky, Wilh., Schuhm., Suworowstr. 111.
Goludowsky, B., Dw., Katholische Str. 34.
Goluschkin, N. K., Accisebmt., Margarethenstr. 16, W. 6.
Golwanowsky, Jw., Hülsenfabr., Sadownikowstr. 21, ☎ 1188.
Golwer, Aug., Tschlr., Säulenstr. 107.
— Karl, Tschlr., Berjohnsche Str. 6.
Golwers, Joh., ehem. Lehrer, Ritterstr. 20.
Golzew, Otto, Lärmstr. 15, W. 2.
Gomann, Jw., Zimm., Dachsstr. 3.
Gomaskow, Prof., Schlosser, Palissadenstr. 45.
Gonat, Adam, Schlosser, Marienstr. 142.
Gondrich, Georg, Fährm., Bienenstr. 6.
— Oss., Bootsm., Bienenstr. 8.
Gonestow, J., Protodiakon, Pauluccistr. 3.
Gonis, Reinh., Kol.-Hdl., Ritterstr. 77.
Gonprowsky, Kas., Bildh., Newastr. 5.
Goodmann, E., Apoth., Nikolaistr. 6.
— Lucie, Fr., Ernestinenstr. 2.
— Rob., Hg., Nikolaistr. 6, W. 17.
Goosche, Pet. u. Jan, Schmied, Torfstr. 6.
Gopelmann, J., Schuhm., Jakobstädtische Str. 19, W. 7.
Gopen, Rosa, Hdlrn., Mosk. Str. 52.
Gopikis, Jeg., Dw., Ziegelstr. 4, W. 4.
Gorainow, B. M., HR, Prof.-Geh., Pauluccistr. 2.
Gorak, Pet., Dw., Romanowstr. 18.
Goransky, Platon A., Lehrer, Mühlenstr. 18.
Goratschy, Sergei, Kalefaktor, Theaterboul. 11, W. 20.
Gorbaschewsky, Step., Bankdiener, Scheunenstr. 31, W. 7.
Gorbatenko, J. F., Schaffn., Romanowstr. 117, W. 22.
Gorbatowski, Val., Fleischer, Marienstr. 68.
Gorbatowsky, Alex., Oberst a. D., Schlockfche Str. 12.
Gorbonow, Aks., Frau, Dorpaterstr. 23.
Gorbunow, L. P., Hsb., Bmt., Kurische Str. 6.
— Foma, Fleischer, Krusenhof. Str. 36.
— Mich., Buchhdlr., Scheunenstr. 31.
— S. Al., Bankbmt., Scheunenstr. 31.
Gorbuschow, Lesanti, Vorarb., Nordecksho f. Str. 4, Q. 1.
Gordejew, J. J., Oberst, Bat.-Kommand., Kunststr. 1.
Gordezki, Matw., Fleischhdlr., Tulasche Str. 17, W. 3.
Gordje, Jgn., Zimm., Palissadenstr. 23.
Gordiewsky, K., Seemann, Kathol. Str. 31.
Gordin, Dav., Makler, Sadownikowstr. 2.
— M., Lehrer, Moskauer Str. 42.
— M. Sch., Kfm., Kurmanowstr. 12, W. 9, ☎ 3144.
Gordlewsky, J., Wwe., Alexanderstr. 26.
D. Gordon, 2. G., Gold- u. Silber-W., Jnh.: David Gordon, Weberstr. 13.
Hirsch Gordon, 2. G., Leder, Jnh.: Hirsch Gordon, Mosk. Str. 110, ☎ 939.
Gordon, Abr., Schndr., Mosk. Str. 104.
— C., Sattler, Sprenkstr. 23, W. 5.
— Chaim, Schuhm., Gertrudstr. 72.
— Dav., Jnh. d. Firma D. Gordon, Altstadt 3, W. 6.
— Hirsch, Jnh. dieser Firma, Moskauer Str. 110.
— J., chem. Waschanstalt, Schiffsstr. 16.
— L., Arzt, Spr.: 9—12 und 4—6, Schmiedestr. 30, ☎ 2574.
— M., Hdlr., Newastr. 23, W. 19.
— M., Hdlr., Romanowstr. 129, W. 4.
— Mark. ,Hdlr., Schiffsstr. 40.
— Mowscha, Schuhm., Witebsker Str. 14.
— Wulf, Schndr., Romanowstr. 118.
Gorelick, Hiller J., Bevollm., Kurmanowstr. 11, W. 6.
Gorelow, L., Hsb., Alexanderstr. 169.
— Nikita, Gärtner, Alexanderstr. 169.
Gorewitsch, Jtz., Hdlr., Revaler Str. 55.
Gorges, Aug., Wwe., Marienstr. 60, W. 2.
— Eug., Techn., Lepra-Asyl.
— Ferd., Kalkulator, Bäckereistr. 10, W. 23.
— Wilh., Buchhltr., Säulenstr. 32, W. 7.
Gorgow, Sem., Hdlr., Jaroslaw. Str. 83.
Gorjajew, J. St., TR, Akzisebmt., Nikolaistr. 83, W. 4.
Gorjatschew, Olga, Wwe., 2. Weidend. 9.
Gorin, Hinde, Buchh., Moskauer Str. 50.
— Salm., Uhrm., Romanowstr. 118.
Gorit, A., Maurer, Suworowstr. 120.
Gorkow, Pet., Bahnschaffn., Popowstr. 3a.
Gorksch, H., Wwe., Mühlenstr. 91, W. 9.
Gorkunow, Sofie, Stabskapt.-Wwe., Suworowstr. 58, W. 8.
Gorma, Mart., Tischler, Wolmarsche Str. 30a, W. 13.
Gornitz, Anna, Wwe., Witebsker Str. 11.
Gorno, Ed., Wächter, Marenstr. 1.
Gornow, L., Wwe., Sprenkstr. 40, W. 9.
Gorochow, Eva, Wwe., Dünamünd. Str. 37
Gorodetzky, B., Konditorei, Marienstr. 10a.
— Konditorei, Elisabethstr. 77.
— S. M., Jng., Karolinenstr. 7, W. 3.
Gorodezky, J., Kol.-Hdl., Mühlenstr. 7.
Goronin, A., Bahnbmt., Popowstr. 3a.
Goronsky, B. Ch., Materialverw., Schulenstr. 28, W. 2.
Gorschanow, P. G., Kanzleibmt., Jakobstädtische Str. 1.
Gorschinski, D., Expreß, Marienstr. 77.
Gorschonenko, Nik., Hdlr., Palissadenstr. 35
Gorski, Oss., Gummiarb., Moritzstr. 3.
— S. W., Frl., Kontorbmtn., Felliner Str. 1, W. 10.
Gortschakow, Serg., Bmt., Ritterstr. 68.
Gosch, A., Dw., Elisabethstr. 37, W. 10.
— A., Schlosser, Muckenholm. Str. 15.
— Am., Hsbn., Wwe., Dorotheenstr. 9.
— Jan, Maurer, Seestr. 4.
— L., Wwe., Kathol. Str. 21.
— Malw. geb. Hoffers, Grobinsche Str. 1.
Gosche, And., Portier, Andreasstr. 1.
— Anna, Frau, Konsulstr. 8.
— Aug., Stuhlm., Suworowstr. 97.
— Ernst, Dw., Suworowstr. 4, W. 23.
— Lina, Wäsch., Grenzstr. 8, W. 7.
— Karl, Experte, Glockenstr. 7.
Goschkow, Mich., Feldscher, Kathol. Str. 20
Goschtschitzky, K. G., HR, Bahnbmt., Nikolaistr. 16.
Gosen, Jan, Schlosser, Artilleriestr. 26.
— Mart., Former, Wolgundsche Str. 15.
Goserowitsch, Jw., Schmied, Ritterstr. 74
Gositsch, Gregor, Schmied, Schreyenb. 1, 19.
Goßler, Jw., Stauer, Talsensche Str. 2.
Gostinin, E., Oberst-Wwe., Säulenstr. 33.
Gothow, J., Frl., Bahnb., Thronf.-B. 21.
Gotow, Ferd., Friseur, Gogolstr. 8.
Gotsch, Dav., Aufs., Ritterstr. 86, W. 2.
Gottfried, Bert., Ankern., Kojenh. Str. 23.
— Theod., Schlosser, Palissadenstr. 9.
Gottfriedt, Elisabeth, Wwe., Romanowstr. 18, W. 1.
— H., Frl., Jnsp. d. v. Fischerschen Jnst., Lagerstr. 23.
— Johannes, Sekr. der Stadt-Wehrpfl.-Behörde, Lagerstr. 25, W. 2.
— John, Stadt-Auktionator, Bureau: Schmiedestr. 63, geöffn. 10—3, wohnt Marstallstr. 16, W. 5.
— Just., SR-Wwe., Lagerstr. 23, W. 8.
— O., Frau, Marstallstr. 20, W. 3.
— Ottilie, Wwe., Marstallstr. 16, Q. 6a.
— Rob., Rechtsanw.-Geh., Schmiedestr. 18 ☎ 2279.
Gotthard, Ged., Färber, Kownosche Str. 15.
— Hans, Böttcher, Sprenkstr. 69.
— Jan, Maurer, Matthäistr. 70, W. 11.
Gotthardson, Fritz, Milchhdlr., Spargelstr. 3
— Karl, Kontorbmt., Säulenstr. 55.
Gotthoff, Ed., Former, Alexanderstr. 151.
L. Gottlieb, 2. G., Manufaktur- u. Modewaren, Jnh.: Leib Gottlieb, Alexanderstr. 9.
Leopold Gottlieb, 2. G., Drogen, Jnh.: Leopold Gottlieb, Alexanderstr. 94.
Gottlieb, Benj., Hg., Wallstr. 30, W. 15.
— Dav., Glaser, Sprenkstr. 23a.
— Dav., Schmied, Hospitalstr. 8, W. 6.
— E., Kontor, Altstadt 8.
— Emilie, Kfm.-Frau, Jngenieurstr. 1.
— Hugo, Dr. phil., Zahnarzt, Spr. 10—12 u. 4—5, Kalkstr. 35.
— Jean, Kfm., Newastr. 5, W. 1.
— Jul., Kfm., Romanowstr. 23, W. 13.
— L., Jnh. dieser Firma, Newastr. 27.
— Leop., Prov., Jnh. dieser Firma, Alexanderstr. 71, W. 1.
— Mendel, Mitinh. d. Firma Sörensen & Co., Elisabethstr. 11, W. 6.
Gottschalk, Adolf, Rentner, Romanowstr. 24.
— Alex., Barbier-Amtsmstr., Revaler Str. 37.
— J., Schuhm.-Gesch. u. Wohn. Suworowstr. 39.
— Jette, Hdlrn., Hospitalstr. 11.
Gottschlich, Hel., Putzm., Schmiedestr. 4.
Gotz, Lasar, Kfm., Eliasstr. 7, W. 13.
— Mordchel, Arzt, Sprenkstr. 71, ☎ 2208
Gouvernanten-Heim der lit.-prakt. Bürgerverbind., Turmstr. 15.
Gouv.-Druckerei, im Schloß, ☎ 517.
Sieh Register Seite 2.
— -Gefängnis, Peter-Paulsstr. 5, ☎ 478.
Sieh Register Seite 2.
— -Regierung, im Schloß, ☎ 1028.
Sieh Register Seite 2.
Gouverneurs-Kanzlei, im Schloß 17, ☎ 452
Sieh Register Seite 2.
Gouv.-Verw. f. Bauerangel., im Schloß 49.
Sieh Register Seite 2.
Gouv.-Wegebau-Abt., Elisabethstr. 35, W. 2
Sieh Register Seite 2.
Gouv.-Wehrpfl.-Behörde, Kaisergartenstr. 2.
Sieh Register Seite 2.
Goweiko, Anton, Packmstr., kl. Petrikirchenstr. 2, W. 7.
Goweino, P. J., KA, Lehrer, Elisabethstr. 83, W. 7.
Gowjanowitsch, M. J., Kanzleibmt., Suworowstr. 20.
Grabai, Andr., Kutscher, Pionierstr. 9.
Grabbe, Emma, Wirtin, Kalkstr. 26.
— Ad., Drechsler, Moskauer Str. 133.
— Herm., Walzer, Talstr. 12, W. 8.
— Jak., Hdlr., Rabenstr. 6, W. 3.
— Jan, Hsb., Schreyenbusch 6, 3.
— Jan, Schlosser, Talstr. 12.
— Jos., Wwe., Werrosche Str. 4.
— Lisa, Wwe., Hasenstr. 1.
Grabe, D., Fr., Kalkofenstr. 7.
Grabei, Jak., Hsb., Cementstr. 8, W. 1.
— Anna, Hausverw., Romanowstr. 118.
Graben, Joh., Hg., Lagerstr. 4.

Fabrik Rigaer Spielwaaren. Vierecke & Leutke. Fabrik: Mitauer Chaussée 9. Niederlage Theaterstr. 11

Grabis, Jan, Schndr., Gymnastikstr. 3.
— Theod., Holzwr., Gymnastikstr. 3.
Grablaus, Ans, Kassir. u. Hsb., Laubstr. 3b
Grabowsky, Aug., Wwe., kl. Palissadenstr. 2, W. 10.
— Ed. A., Hg., Alexanderstr. 25.
— J., Dw., Wolmarsche Str. 3, W. 3.
— Ludw., Schuhm., Lagerstr. 18.
— W., Bahnbmt., Ritterstr. 77.
— Wilh., Schndr., Säulenstr. 60, W. 28.
Grabscha, Andr., Schlosser, Kiefernstr. 12.
Grabsche, J., Hdlr., Industriestr. 11.
Gracholsky, Joh., Dw., Schulenstr. 34.
Grachowsky, Wächter, Thronf.-Boul. 6.
— Friedr., Hsb., Lubahnsche Str. 22.
Grade, Aurel, Mitinh. d. Firma Theod. Pychlau, Oskarstr. 7/9.
Gradonow, Mich., Bahnbmt., Dünaburger Str. 47, W. 8.
Gradowsky, Aug., Töpfer, Revalerstr. 57c
Gradunow, Nad., Bmtn., Sprenkstr. 14.
Graef, Adalb., Inh. d. Firma Gebrüder Kerkovius, Matthäistr. 46a, ☎ 2592.
— J., Fleischer, Alexanderstr. 49, W. 9.
Graen, Ed., Fleisch- u. Wursthdl., Mitauer Chaussee 10, W. 4.
Gräser, Heinr., Kutscher, Mühlenstr. 34a.
de Graeve, Jean, Kartonnagen- u. Hülsenfabrik Marienstr. 35, ☎ 1946, wohnt: Romanowstr. 47, W. 11.
Graew, Karl, Amts-Fleischermstr., Hdl.: Gertrudstr. 29, Wohn.: Brunnenstr. 4.
Graewen, Olga, Wwe., Revaler Str. 11.
Graf, Emilie, Fr., Schwartzenh. Str. 10.
— Henriette, Hsbn., Schwartzenh. Str. 10.
— Karl, Hdlr., Petersb. Ch. 113, W. 6.
— Marie, Hsbn., Alexanderstr. 104.
— Pet., Tischlr., Revaler Str. 36, W. 1.
— Wold., Hg., Alexanderstr. 104, W. 21.
Grafe, A. G., Zeichner, Gertrudstr. 62.
— Kath., Hsbn., Charlottenstr. 46.
Graff, Alide, Wwe., Kalnezeem. Str. 18.
— Arth., Buchhltr., Säulenstr. 56.
Gragert, Emil u. Pauline, Hsb., Wolgundsche Str. 31.
Grahben, Alb., Hg., Gogolstr. 19.
Grahe, Alex., Ing., Newastr. 13, W. 15. ☎ 2350.
Grahmann, Ida, Fr., Georgenstr. 9, Q. 3.
— Joh., Kutscher, Polotzker Str. 5.
Grahmt, Lar., Heizer, kl. Lubahn. Str. 9.
Grahn, J., Lokomotivf., Mühlenstr. 119.
Grahpe, Aug., Schuhm., Matthäistr. 20.
— Gotth., Materialverw., Spargelstr. 5.
Grachulsky, Sofie, Verk., kl. Altonaerstr. 22
Grahwe, Joh., Maurer, Charlottenstr. 48.
— Jan, Hausverw., Revaler Str. 7, W. 8.
Grahwel, Karl, Hsb., Rumpenhof. Str. 2.
— Jan, Sattler, Revaler Str. 94, W. 6.
Grahwer, Mik., Hsb., Kreuzstr. 2.
Grahwit, Ed., Aufs., Alexanderstr. 135.
— Gust. Jak.', Schriftf., Alexanderstr. 135
— K., Kol.-Hdl., Mühlenstr. 23.
— Karl, Kellner, Nikolaistr. 67.
Graichen, Arth., Kurmanowstr. 17.
Sophie Grajewsky, 2. G., Manuf.-W., Inh.: Sophie Grajewsky, Malerstr. 2.
Grajewsky, Bon., Hdlr., Markusstr. 6.
— Jak., Kfm., Marienstr. 1, W. 6.
— Jew., Wwe., Rentn., Bärenstr. 1.
— Sam., Geschäftsf., Mühlenstr. 137.
— Samuel, Kfm., Malerstr. 2, W. 1.
Graitschunas, Felix Iw.', Kolport., Kurmanowstr. 23, W. 20.
Gram, Jenny, Frl., Newastr. 9, W. 12.
Gramatke, Amalie, Malermstr.-Wwe., Schulenstr. 27, W. 4.
— B., Frl., Schulenstr. 27.

Gramatneek, Georg, Hsb., Theringensche Str. 40.
— Joh., Hg., Peterholmsche Str. 19.
Gramberg, Aug., Tischlr., Helenenstr. 17.
H. Grambow, 2. G., Uhren-, Gold- u. Silberw., Inh.: Hermann Grambow, Theaterboul. 4.
Gramdau, Ant., Schndr., kl. Altonaerstr. 10
Gramkau, Jak., Bahnbmt., Glockenstr. 3.
— M., Wwe., Schndrn., Fuhrmannsstr. 21
— Rob., Maurer, kl. Altonaer Str. 16.
Gramkow, Dav., Schloss., Pokrowstr. 11.
Grammatschikow, Sergei, Wirkl. Staatsr., Ober-Kontrol. d. Oreler Bahn, Kalnez. Str. 2, ☎ 3203.
Grams, Joh., Kol.-Hdl., Mühlenstr. 62.
— Karl, Tischlr., Wolmarsche Str. 9.
Gramtz, Rich., Prok. d. Firma C. W. Hesse, Bischofsstr. 1, Q. 7.
Granat, Joh., Gummiarb., Duntenhofsche Str. 32.
Grand, Jan, Maurer, Asuppensche Str. 18.
— Karl, Hdlr., kl. Altonaer Str. 22.
Grandan, J. S., Bahnrevis., Gertrudstr. 45
Grandberg, Adam, Maurer, Grenzstr. 34.
— Aug., Vorarb., Helenenstr. 19, W. 6.
— Paul, Hg., Herrenstr. 25, W. 25.
Grandkaln, Pet., Korkenschn., Pokrowstr. 5.
Grandon, Jak., Ing., Kirchenstr. 12.
Grandowsky, Alex., Kontorbmt., Alexanderstr. 61, W. 5.
— Alma, Bmt.-Wwe., Alexanderstr. 61.
— Ans, Hdlr., Grenzstr. 34.
— Arth., Fuhrm., Vogelstr. 2b.
— Hans, Tischlr., Bauskesche Str. 21.
— Jan., Zimmerm., Ambothensche Str. 18.
— Joh., Schlosser, Grenzstr. 28, W. 9.
— Jan, Zuschl., Suworowstr. 106.
Grandsberg, Christ., Hausbes., Bahnbmt. Augustenstr. 4.
— Joh., Steller, Friedensstr. 6, W. 12.
— Mart., Expreß, Karolinenstr. 42.
Grandt, Fr., Kapt., Goldinger Str. 2b.
— Fried., geb. Hoyer, Hsbn., Alexanderstr. 134.
— Friedr. Chr.', Kapt., Alexanderstr. 134
Granowsky, Ernst, Hsb., Kol.-Hdl., Schlocksche Str. 28a.
— J., Dw., Sprenkstr. 22, W. 8.
— Fritz, Färber, Bullensche Str. 7a.
— Jak., Schndr., Wiesenstr. 9, W. 1.
— Jan, Schlosser, Feldstr. 8.
— Joh., Portier, Hospitalstr. 39, W. 22.
— Mart., Schlosser, Matthäistr. 89, W. 7.
Grant, Emil, Kol.-Hdlr., Brückenstr. 14.
— Adam, Aufs., Arensburger Str. 7.
— Mart., Ankern., Hasenh. Ufer 20.
— Marz, Schndr., Bocksstr. 1.
Grantausky, M., Hdlr., Lagerstr. 31, W. 7.
Granten, Heinr., Zimm., Mosk. Str. 161.
Grantin, Anna, Wwe., Marktstr. 3.
— Christ, Zimmerm., Kirchhofsstr. 28.
— Ernst, Zimmerm., Kalkofenstr. 26.
— Fritz, Pumpenm., Windstr. 31.
— J., Privat., Abaushofsche Str. 13.
— Jan, Schmied, Frauenburger Str. 3.
— Wilh., Schlosser, Moskauer Str. 235.
Grantmann, Karl, Fleischer, Gertrudstr. 80
Grantowitsch, Nik., Hg., Elisabethstr. 89.
Grantowski, Julie, Schndrn., Newastr. 14
— Karl, Drahtz., Dünamünd. Str. 18b.
Grantz, Gottl., Leistenschndr., Alexanderstr. 83.
Granuk, Paul, Schutzm., Invalidenstr. 6.
Grapmann, E., Vers.-Bmt., Dorpaterstr. 47
— J., Privat., Gertrudstr. 48.
— Jan, Schmied, Unionstr. 8, W. 2.
— Joh., Bmt., Dampfstr. 58.

— Laur., Putzer, Obststr. 10, W. 10.
Gras, K., Hdlr., Gertrudstr. 73, W. 23.
Grasch, Mart., Fuhrm., Rujensche Str. 5.
Grasche, G. G., Bahnbmt., Elisabethstr. 24.
— Indr., Fleischer, Alexanderstr. 76.
— Indr. Indr.', Bahnbmt., Elisabethstr. 24.
Graschewsky, Andr., Schlosser, Schlocksche Str. 20, W. 7.
Graschis, Karl, Tischlr., Fuhrmannsstr. 31
Graschulis, J., Zollbes., Kirchenstr. 24.
Grase, J., Hdlr., Mitauer Ch. 29.
Grasloff, Edgar, Hg., Mühlenstr. 66.
Grasmann, Karl u. Indr., Schmied, Suworowstr. 97, W. 4.
— Jul., Hdlr., alte Mitauer Str. 20.
v. Graß, Julie geb. Diewel, Consulent.-Wwe., Albertstr. 13.
Graß, A., Hdlr., kl. Altonaer Str. 5.
— A., Schlosser, Wolmarsche Str. 19.
— Aug., Schuhw.-Hdl., Marienstr. 4a. ☎ 2032.
— A., Techn., Marienstr. 115, W. 4.
— Ans, Hsb., Jaroslawsche Str. 89a.
— Arth., Hg., Schlocksche Str. 66.
— Ed., Kontorbmt., Schwartzenh. Str. 9.
— Fritz, Maurer, Wolfsstr. 2, W. 3.
— Fritz, Drahtz., Alexanderstr. 170.
— Fritz, Schiffszimm., Katharinend. 11.
— Gust., Töpfer, Matthäistr. 99, W. 23.
— H., Dachdecker, Matthäistr. 93, W. 3.
— J., Bmt., Augustenstr. 3, W. 5.
— J., Tischlr., Matthäistr. 26, W. 13.
— J. A., Kaplan, Schloßplatz 5.
— Jak., Packer, Schwartzenhofsche Str. 9.
— Jan, Hsb., Schreyenbusch 3, 18.
— Jan, Mech., Bersohnsche Str. 6.
— Indr., Hdlr., Alexanderstr. 78, W. 76.
— K. geb. Hebenstreit, kl. Schmiedestr. 19.
— Krisch, Schmied, Rumpenhofsche Str. 7.
— M., Dw., Gertrudstr. 92, W. 7.
— Marg., Hdlrn., Dampfstr. 80, W. 18.
— Mart., Schiffskapt., Katharinend. 11.
— Mart., Zollbes., Schiffsstr. 36, W. 8.
— Mich., Tischlr., Rumpenhof. Str. 5.
— Pet., Heu- u. Haferhdl., Rabenstr. 5.
— R., Kol.-Hdl., Romanowstr. 24, W. 21.
— Rob., Maurer, Fuhrmannsstr. 4.
Grasse, Pet., Schlosser, Alexisstr. 1.
— Christ., Schlosser, Marienstr. 28.
Grassis, Pet., Schloss., Schreyenb. 2, 11.
Graßmann, Ant., Hg., Dünamünd. Str. 45.
— A., Wächter, Sternstr. 11, W. 6.
— Emil, Tischlr., Charlottenstr. 19.
— Ernst, Hsb., Schreyenbusch 4, 16.
— H., Wwe., Todlebenboul. 9, W. 12.
— Jul., Schmied, Wolmarsche Str. 43.
— Karl, Geschäftsf., Romanowstr. 52.
— Karl, Masch., Suworowstr. 134, W. 17.
— Karl, Schmied, Suworowstr. 97.
— Ludw., Kesselschm., Matthäistr. 131.
— Ludw., Koch, Mühlenstr. 84, W. 92.
— M., Dw., Schmiedestr. 48, W. 8.
— Paul., Frl., Kassir., Neustr. 9, W. 1.
— Wilh., Hg., Neustr. 9, W. 3.
— Wilh. Vikt., KReg., Pristawsgeh., Schulenstr. 29, W. 2.
Gratschow, Pet., Töpfer, Sternstr. 8.
Gratz, Al., Böttchermstr., Alexanderstr. 127
Graube, Jur., Stauer, Theringen. Str. 6.
Grauberg, A., Kellner, Mühlenstr. 102.
— Theod., Schuhm., Ritterstr. 69, Q. 18.
Graubin, Andr., Zimm., kl. Lagerstr. 1.
— Georg, Hdlr., Dorotheenstr. 43, W. 3.
Graubitz, Fritz, Musiker, Fruchtstr. 3.
— Jul., Schlosser, Petersb. Ch. 6.
Graubner, J., Fabr.-Bmt., Ebelsh. Str. 30.
Graud, Karl, Drechsler, Sprenkstr. 69.

Gummiwaaren-Fabrik „Russia“
Gebrüder Freysinger.
Gummi-Artikel für landwirthschaftliche Maschinen, für Meiereien etc.
Gummi-Huf-Unterlagen, Equipagen-Gummi-Reifen.

Krankenfahrstühle, Sportwagen, Turnapparate.

Karl Grünberg, Matthäistr. № 54, im eigenen Hause. Telephon № 2402. Die besten Gummireifen der Welt.

Graude, Arth., Tschlr., Poltawasche Str. 3.
— Pet., Masch., Woronesher Str. 3.
Graudin, A., Käsem., Suworowstr. 52.
— Adam, Fuhrm., Palissadenstr. 35.
— Adolf J., Postbmt., Moskauer Str. 25.
— Andr., Milchhdlr., Milchstr. 9.
— Andr., Tschlr., Maistr. 9.
— Andr., Zimmerm., Poltawasche Str. 5a
— Aug., Kellner, Kurmanowstr. 20b.
— Aug., Schndr., Hasenstr. 1, W. 25.
— Christ., Schmied, Matthäistr. 137.
— Dav., Masch., Friedensstr. 43.
— E., Bmt., Versohnsche Str. 6, W. 13.
— Franz, Hsb., Teichstr. 20.
— G., Kellner, Sprenkstr. 24.
— Jak. u. Sim., Träger, Atgasen. Weg 18
— Jan, Bäcker, kl. Lagerstr. 19, W. 15.
— Jan, Hdlr., Matthäistr. 49.
— Jan, Maler, Laboratoriumstr. 21.
— Jan, Schmied, kl. Altonaer Str. 20.
— Jan, Zimm., Gertrudstr. 109, W. 45.
— Joh., Fuhrm., Wendensche Str. 8.
— Joh., Schaffner, Pernauer Str. 23.
— Joh., Träger, Bauskesche Str. 17.
— Karl, Schlosser, Fischerstr. 18.
— Karl, Wagenb., Ebelshof. Weg 15.
— Kath., Wwe., Fischerstr. 18.
— Krisch, Maurer, Teichstr. 9.
— Krischj., Tschlr., Laboratoriumstr. 20.
— Krist., Maler, Friedensstr. 21, W. 7.
— M., Maurer, Erbsenstr. 7.
— M., Tschlr., Abguldensche Str. 28.
— Mart., Portier, Pernauer Str. 19a.
— Mikk., Zimmerm., Drosselstr. 1.
— Mich., Kutscher, Suworowstr. 33, W. 6.
— Pet., Hdlr., Grenzstr. 28, W. 10.
— Pet., Pappd., Torgelstr. 10, W. 11.
— Pet., Steller, Charlottenstr. 48.
— Pet., Zimmerm., Feldstr. 4, W. 22.
— Sus., Wwe., Ritterstr. 88, W. 3.
Gebrüder Grauding, 2. G., Manuf.-W., Inh.: John und Alfred Grauding, Kalkstr. 17, ☎ 1326
Grauding, Alfr., Mitinh. d. Firma Gebr. Grauding, Kalkstr. 23.
— Andr., Pächter, Vegesacksholm 8.
— Elisab., Buchhltrn., Elisabethstr. 69.
— Fritz, Gärtner, Ebelshofsche Str. 9.
— Georg, Gärtner, 1. Weidendamm 33.
— J., Bankdiener, Nikolaistr., Reichsb.-Gebäude, W. 19.
— J., Zimmermstr., alte Mitauer Str. 21.
— Joh., Schndr., Erbsenstr. 7.
— Joh. Georg.', Rechtsanw.-Geh., Suworowstr. 20.
— John, Mitinh. der Firma Gebrüder Grauding, Schmiedestr. 49, W. 3.
— Karl, Feldscher, Apothekerstr. 34.
— Krisch, Fuhrm., Revaler Str. 76, W. 2.
— Lilly, Bureaubmtn., Elisabethstr. 69.
— M., Bmt., Elisabethstr. 69.
— Marie, Frau, Hospitalstr. 47, W. 11.
— Mich., Portier, Nikolaistr. 1, Q. 4.
— P., Dw., Thronfolgerboul. 13.
— Rob., Amtsbote, Sprenkstr. 30, W. 36.
— Sus., Wäscherin, Gerberstr. 13, Q. 12.
— Tilla, Speiseh., Pferdestr. 9.
Graudis, Matt., Zimm., Muckenh. Str. 25
Grauds, Ans, Drahtz., Ballastdamm 54
— Dor., Wwe., Pleskodahlsche Str. 13.
— Fritz, Hsb., Pleskodahlsche Str. 13.
— Joh., Maler, Schulenstr. 27, W. 12.
Grauen, Konst., Inh. der Firma V. Staden, Mühlenstr. 71.
Graumann, A., Frl., Wallstr. 11, W. 9.
— A., Hg., Karolinenstr. 26, W. 5.
— Alex., Gummiarb., Waffenstr. 16.
— Andr., Tschlr., Dünaburger Str. 35.

— Christ., Wwe., Ballastdamm 44.
— Jak., Maurer, Schiffsstr. 13, W. 18.
— Jak., Schlosser, Schiffsstr. 13, W. 25.
— Jan, Weber, Kranichstr. 7.
— Joh., Drahtz., Kandauer Str. 3.
— Joh., Dw., Karolinenstr. 26.
— Joh., Schlosser, Alexanderstr. 146.
— Wold., HR, Mag. pharm., Inh. d. Gertrud-Apotheke, Gertrudstr. 79 ☎ 2611.
Grauping, Joh., Vorarb., Wenden. Str. 35
Karl Graupner, 2. G., Leihkasse, Inh.: Wilh. Graupner, Prok.: Hugo Grottcky, Theaterstr. 12, ☎ 1827.
Graupner, Wilh., Inh. der Firma Karl Graupner, Newastr. 13, W. 13.
Grausa, A., Frl., Suworowstr. 62.
Grauschin, A., Vorarb., Alexanderstr. 170.
— Iw. Iwan.', Schaffn., Romanowstr. 59
Grausda, P., Fuhrm., Alte Mit. Str. 42.
Grause, Jan, Schlosser, Säulenstr. 94.
— Joh., Schlosser, Säulenstr. 78, W. 8.
— M., Kol.-Hdl., Pauluccistr. 2, W. 15.
Grausis, Karl, Tschlr., Depkinstr. 5.
Grausit, Alex., Schlosser, Marienstr. 74.
Graut, Heinr., Hsb., Rodenpoiser Str. 36.
Grave, Marie, Klassendame, Nikolaistr. 2.
Gravel, Alex., Wwe., Tuckumer Str. 13.
Gravelsohn, Pet., Hdlr., Matthäistr. 59.
Grawe, Andr., Träger, Dampfstr. 98.
— Jak., Maler, Rumpenhof. Str. 25.
— Jan, Wächter, kl. Ballastdamm 4.
— Joh., Monteur, Andreasstr. 2, W. 12.
— Lina, Wäsch., Rujensche Str. 6.
— Pet., Schuhm., Hofesstr. 1.
Grawel, Alexandra, Geh. im Pleskodahl, Kalnezeemsche Str. 108.
— Anna, Wwe., Treydensche Str. 5.
— Dav., Vorarb., Schreyenbusch 6, 11.
— Joh., Hsb., Essenhofsche Str. 5.
— L., Bäcker, Petersb. Ch. 104.
Grawelsin, J., Waschanst., Kirchenstr. 4a.
— Jan, Fuhrm., Feldstr. 7.
Grawelsohn, T., Heizer, Friedrichstr. 7.
Grawelzin, Mich., Wächter, Matthäistr. 72.
Grawer, Andr., Hsb., Gertrudstr. 84.
— Jan, Sarghdl., Mitauer Ch. 14.
— Joh., Tschlr., Friedensstr. 21, W. 11.
Grawes, Alex., Hsb., Ballastdamm 36.
Grawin, Berta, Schndrn., Wolmar. Str. 28
— Emilie, Theehaus, Helenenstr. 23.
— Mich., Wächter, Dampfstr. 41.
— Pet., Kutscher, Artilleriestr. 23.
Grawis, Pet., Zollauss., Rabenstr. 11.
Grawit, Andr., Schuhm., Romanowstr. 53
— Aug., Frl., Pension, Marienstr. 4.
— H., Diener, Dorpater Str. 20, W. 44.
— Jan, Schmied, Witebsker Str. 41.
— K., Hdlr., Mühlenstr. 23, W. 7.
— Mart., Lackirer, Duntenhofsche Str. 32.
Greb, Arnold, Prof. d. Firma Kniep & Werner, Antonienstr. 8, W. 4.
Grebbe, Dav., Schuhm., Marienstr. 70.
Grebe, Heinr., Exped., Alexanderstr. 58.
— Heinr., Fabr.-Bmt., Taubenstr. 21.
— Vikt., Fleischer, Kalnezeem. Str. 3.
Grebennikow, L. M., Polizeibmt., Lagerstr. 12.
Grebentschikows Armenhaus, Grebentschikowstr., ☎ 2549.
Sieh Register Seite 2.
Grebentschikow, Iw., Korkensch., Jaroslaw. Str. 27, W. 15.
Grebesh, A. J., Pol.-Bmt., Suworowstr. 39
Grebin, Alfr., Korresp., Grünstr. 3.
— Emma, Fabrikbmtn., Albertstr. 3.
Greble & Rewien, Asphalt.-Gesch., Mühlenstr. 84, ☎ 842.

Greble, J., Asphaltleger, Marienstr. 13.
Grebsde, M., Schmied, Rutzausche Str. 2
Grebst, M., Frau, Alexanderstr. 4, W.
Grechow, M., Kassirn., Friedensstr. 6.
Grecht, Emma, Fr., Waldstr. 12, Q. 3.
Grecker, Alex., Fabrikbmt., Bullensche Str. 7.
Gredsen, Marz, Lubahnsche Str. 10.
Greede, K., Tschlr., Marienstr. 94, W.
Greehmann, Marg., Wwe., Maschinenstr.
Carl Green, 2. G., Kolon.-W., Inh. Carl Green, Alexanderstr. 9.
Green, Ans, Hsb., Nußstr. 3, Q. 1.
— Arn., Fuhrm., Bärenstr. 24, W. 2.
— Anna, Wäsch., Soldatenstr. 11.
— Carl, Inh. dieser Firma, Alexanderstr. 9.
— Chr., Fuhrm., Hsb., Katharinend. 33
— Fritz, Fuhrm., Bärenstr. 24, W. 1.
— Georg, Tschlr., Bienenstr. 9.
— Mich., Fuhrm., Katharinendamm 33
— Otto, Oberschaffn., Gertrudstr. 109.
Greenbaum, E., Buchhdlr., Schützenstr. 5
Greesd, Ludw., Musik., Selburg. Str. 4
Greese, Jak., Hsb., Champetresche Str. 63
— Jan, Hsb., Bauskescher Weg 12.
— Lilly, Wwe., Artilleriestr. 23, W. 7
— Wilh., Schmied, Revaler Str. 82.
Greesne, Pet., Hdlr., Kalnezeem. Str. 153
— Anna, Frl., Gertrudstr. 83, W. 6.
Greesnis, Jan, Wagenb., Unionstr. 8.
Greetin, M., Schmied, Kalugasche Str. 8.
— Karl, Glasm., Schlockschc Str. 35a.
Greewald, Iw., Korkenschn., Bergstr. 18.
Greewaldt, Jak., Schaffn., Säulenstr. 104
Greewin, Jul., Schiffskapt., Ballastd. 46
Greger, Dor., Wäsch., Ritterstr. 59.
Gregewsky, Friedr., Bahnbmt., Kaugernsche Str. 1.
Gregorjew, W., Flußpol., Dünab. Str. 60
Gregorius. Sieh auch Grigorius.
Gregorius, Vikt., Bauuntern., Schloßstr. 9, ☎ 1995.
Gregus, Anna, Krankenpfl., Alexanderstr. 133.
— J. E., Pristawsgeh., Kohlenstr. 28.
Grehw, Lina, Hsbn., Suworowstr. 74.
Grehten, Mich., Hdlr., Ebräerstr. 2, W. 3.
Grehwe, Aug., Sort., Ambosstr. 6.
Greibus, A., Tschlr., Gertrudstr. 121.
Greil, A., Auff., Muckenholm. Str. 27.
— Annette, Wwe., Ritterstr. 44, W. 67.
— Emilie, Putzhdl., Alexanderstr. 34.
— Kath., Kassir., Säulenstr. 44, Q. 4.
— Reinh., Drechslermstr., Pferdestr. 5 u. kl. Sandstr. 15.
Greilis, A., Fuhrm., Rabenstr. 8, Q. 4.
Greim, G., Hg., Alexanderstr. 15, W. 4.
Grein, Iw., Dw., Säulenstr. 106, W. 18.
Greiner, Andr., Dw., kl. Schloßstr. 6.
Greinert, Ed., Tschlr., Alexanderstr. 35.
Greivan, Jurri, Träger, Sprenkstr. 20.
Greischus, Alex., Dreher, Gerberstr. 8.
Greisin, Jan, Amts-Schmiedemstr., Matthäistr. 40.
Greitschunas, Franz, Fuhrm., Talstr. 18.
Greka, Marie, Hdlrn., Bürgerstr. 7.
Grekauski, Jur., Zimm., Wenden. Str. 27.
Greker, W., Hg., Romanowstr. 59, W. 4.
Grekow, Nik. Iw.', Post-Chef, Kurmanowstr. 26.
Grekowicz, Steph., Ing., Mühlenstr. 74.
Grell, J. D., Schiffskapt., Schiffstaxator, Schoonerstr. 9.
— Wilh., Schiffskapt., Kalnezeem. Str. 13.
J. F. Grempler, 2. G., Messerschm., Inh.: Julius Fritz Grempler, Schmiedestr. 28.

Fabrik Rigaer Spielwaaren. Vierecke & Leutke. Fabrik: Mitauer Chaussée 9. Niederlage Theaterstr. 11

Grempler, J. F., Amts-Messerschm.-Mstr., Inh. dieser Firma, Schmiedestr. 28.
Gremting, Lihbe, Wwe., Schlock. Str. 50.
Gren, Ed., Fleischermstr., Baumstr. 7.
— Gust. N., Rittmstr., Brigade-Adj. der Grenzw., 1. Weidendamm 9.
— J. P., Polizeibmt., Baumstr. 7, W. 14.
Grende, A., Zimm., Gertrudstr. 91, W. 10.
Grending, K., Kellermstr., Parkstr. 1a.
— Lihbe, Theehaus, Palissadenstr. 4.
Grendse, Joh., Hsb., Kol.-Hdlr., Matthäistr. 135, W. 1.
— Pet., Hsb., Sessausche Str. 4, O. 1.
Grenewitz, Karl, Postbmt., Säulenstr. 53.
Grenis, Andr., Frisirsalon, Alexanderstr. 145a.
Grenz, Ad., Bierfüller, Mosk. Str. 141.
Grenzberg, Jan, Hsb., Alschwangerstr. 11.
Grenzewitsch, Andr., Heizer, Weißenhofsche Str. 10.
— Lisa, Wäsch., Marienstr. 105.
— Karl, Stallmstr., Sprenkstr. 62, W. 30.
— Wilh., Kutscher, Sprenkstr. 62, W. 3.
Grenzion, Karl, Töpfer, Matthäistr. 67.
— R., Kutscher, Treydensche Str. 5.
Grenzthal, Ludw., Masch.-Mstr., Prokur. der Firma „Gutenberg", Mühlenstr. 91, W. 8.
— Mikk., Dw., Industriestr. 28.
Grenzwache, Kanzlei des Stabs, 1. Weidendamm 9, ☎ 1658.
Sieh Register Seite 2.
Grepoz, Roch., Schndr., Palissadenstr. 25.
Grepp, Karl, Tischlerei, Nikolaistr. 27.
Gresa, Ans, Kesselschm., Schlocksche Str. 6.
Gresche, Indr., Färber, Ahlstr. 24.
Greschnjakow, Nikolai, Zollbmt., Windauer Str. 3, W. 8.
Grese, Emilie, Schndrn., Marienstr. 80.
— W., Bahnbmt., Säulenstr. 115, W. 13.
Gresne, Karl, Hdlr., Kalnezeem. Str. 151.
Gresser, Wold., KR, Rentn., Karolinenstr. 34, W. 6.
Gretschenko, Iw. Iw., Leutn., Alexanderstr. 103, W. 36.
Gretter, Jurre, Tischlr., Helenenstr. 5.
Grevesmühl, Herm., Musiklehrer, Palaisstr. 9, W. 7.
J. E. Grewe, 2. G., Steine, Holz und Landesprodukte, Inh.: Iwan Eduard Grewe, kl. Königstr. 8.
Grewe, Amal., Wwe., Hausverw., Ritterstr. 51, O. 2.
— Elise, Stellenverm.-Bur., kl. Königsstr. 8.
— Ernst, Schiffskapt., Kohlenstr. 4.
— Jan, Träger, Wachholderstr. 2, W. 3.
— Iwan, Inh. d. Firma J. E. Grewe, Mühlenstr. 67, W. 4.
— Karl, Lehrer, Alexanderstr. 92, W. 3.
— Wilh., Suworowstr. 2, W. 15.
Grewing, A. u. M., Spr. 3—4, Töchterschule u. Wohn., Suworowstr. 32, W. 3.
— Ad., Bmt., Säulenstr. 47, W. 6.
— Anna, Wwe., Mühlenstr. 69, W. 5.
— Doroth., Wwe., Säulenstr. 47, W. 6.
— Indr., Bahnbmt., Bürgerstr. 1, W. 5.
— Theod., Dw., Schlocksche Str. 14.
v. Grewingk, Emmy, Frl., Elisabethstr. 41.
— Konst., vereid. Rechtsanwalt, Spr. 10 bis 12, Nikolaistr. 23, W. 27, ☎ 1179.
— Nik., Rentner, Goldinger Str. 27b.
Grewis, J., Maurer, Abguldensche Str. 9.
Greyer, Joh., Hsb., Schwartzenh. Str. 1.
Grezet, Zelim, Uhrenhdlg., Inh.: N. Jakobsohn, Königsstr. 16.

Grezow, Alexei Wass., Werkmstr., Moskauer Str. 259, Haus 1.
Gribanow, Paul, Gensdarm, Alexanderstr. 147a, W. 24.
— Pet., Bahnbmt., Sadownikowstr. 15.
Gribas, Matth., Fuhrm., Katharinend. 4.
Gribeschock, A., Synagogen-Verw., Mühlenstr. 157.
— Bened., Hdlr., Sprenkstr. 50, W. 2.
— M., Dentiste, Elisabethstr. 10.
Gribkow, Jak., Vergolder, Jaroslawsche Str. 18, W. 7.
Gribner, Anna, Wäsch., Bäckereistr. 5.
Gribow, Dav., Klempner, Ritterstr. 91.
Gribowski, Wass., Schaffn., Kathol. Str. 13.
Gribowskoi, M. M., KA, Reichsb.-Bmt., Margaretenstr. 18.
Gribul, Gottir., Wraker, Rutzausche Str. 12.
— Hans, Hsb., Moorstr. 52.
— Joh., Kettenschm., Kalnezeem. Str. 83.
— Joh., Vorarb., Friedensstr. 33.
— Karl, Gummiarb., Pilgerstr. 6.
— Karl, Tischlr., Pernauer Str. 26, W. 8.
— Libe, Wwe., Friedensstr. 33.
Gricke. Sieh auch Grikke.
— Alex. M., Bmt., Alexanderstr. 146.
— Aug., Schuhm., Suworowstr. 60.
— Jan, Tischlr., Alexanderstr. 108.
— Jur, Zimm., Ambothensche Str. 4.
— Krisch, Hdlr., Färberstr. 23, W. 5.
— Mart., Schlosser, Alexanderstr. 146.
— Pet., Oberkutscher, Alexanderstr. 149.
— Sim., Zuschl., Färberstr. 23, W. 5.
Grickis, Jan, Tischlr., Thüringen. Str. 12.
Grickmann, Mel., Fakturistin, Oskarstr. 1.
Grickpetz, M., Schndr., Alexanderstr. 85.
Gridunow, N., Hsb., Segelstr. 25, O. 1.
Griech.-Kathol., Konsistor., Schloßstr. 14.
Grieper, Anna, Wwe., Rentn., Friedensstr. 43.
— Karl, Setzer, Dorotheenstr. 37.
— Mart., Hsb., Zeisigstr. 4.
Griesenberg, Apollo-Theater, ☎ 2424.
Griesle, Jak., Schlosser, Annenhof. Str. 10.
— Joh., Drechsler, Muckenholm. Str. 5.
Griesler, Anna, Wwe., Gerberstr. 9.
Griesling, Karl, Hsb., Helenenstr. 3.
Grieslit, Jak., Schndr., Feldstr. 4.
Griewing, Karl, Drahtz., Goldinger Str. 2.
Grigaitis, Ant., Heizer, Meinhardtsstr., Heilshof.
— Ant., Stauer, Kalkofenstr. 28.
— Iw., Weichenst., Abaushofsche Str. 5.
— Wik., Träger, Marienstr. 13, W. 44.
Grigal, Anna, Wäsch., Alexanderstr. 163.
Grigalewsky, Anna, Musiklehrerin, Gogolstr. 5, W. 7.
Grigalowsky, Ernst, Rentn., Helenenstr. 20.
— Ernst, Maurer, Helenenstr. 14, O. 4.
— Grete, Wwe., Ritterstr. 115, W. 4.
— M., Hsb., Marienstr. 60, O. 2.
— Th., Bmt., 2. Weidendamm, Güterbahnhof 4.
Grigalunas, Ign., Färber, Davidstr. 1.
— Iw., Bahnbmt., Gertrudstr. 74.
Grigan, Krist., Zimm., Marienstr. 121.
Grigas, Ant., Feldscher, Hospitalstr. 13.
— Fritz, Dw., Lagerstr. 30, W. 3.
Grigischkis, Pet., Bahnbmt., kl. Lagerstr. 63, W. 1.
Grigolsunas, Kas., Fuhrm., Feldstr. 5.
Grigolewsky, E., Schndrn., Ritterstr. 102.
Grigor, Ant., Schaffn., Schreyenb. 1, 35.
— J., Rentn., Alexanderstr. 86, W. 5.
— Iw., Schlosser, Schreyenbusch 8, 22.
— Karl, Diener, Dorpater Str. 20.
— Karl, Schmied, Suworowstr. 120.
— Klaw., Vorarb., Feldstr. 10, W. 9.

— Pet., Fuhrm., Friedensstr. 19, W. 19.
Grigori, Awd., Wwe., Turgenjewstr. 21.
Grigorjew, A., Kassir., Bergstr. 58.
— Alex., Schaffn., Schreyenb. 3, 10.
— Alex., Schlosser, Jaroslawsche Str. 10.
— Alex., Tischlr., Kalugasche Str. 16.
— Andr., Hausverw., Jarosl. Str. 32.
— E., Frl., Hilfsstr. 11.
— F., Hsb., Moskauer Str. 225, O. 1.
— Fed., Fuhrm., Bergstr. 56, W. 9.
— G. F., Schuhm., Sprenkstr. 34a.
— Grig., Diener, Suworowstr. 58.
— J., Auff., Laboratoriumstr. 4, O. 6.
— J., Bahnbmt., Marienstr. 32, W. 32.
— Jeg., Schndr., Jaroslawsche Str. 19.
— Jel., Hsb., Moskauer Str. 153.
— Joh., Bmt., Säulenstr. 57, W. 10.
— Joh., Obermasch.-Mstr., Dampfstr. 104.
— Joh., Zimmerm., kl. Bergstr. 2, W. 4.
— Iw., Hg., Matthäistr. 106, W. 8.
— Iw., Hsb., Wilnasche Str. 16, O. 1.
— Iw., Schlosser, Schreyenbusch 1, 8.
— Iw. Iw., Stationschefsgeh., Säulenstr. 93, O. 6.
— Karol., Hausverw., Hospitalstr. 57.
— Konst., Tapez., Jaroslaw. Str. 25.
— M., Hdlrn., Sadownikowstr. 37, W. 8.
— Marie, Wwe., Teichstr. 5, W. 8.
— Mart., Schlosser, Marienstr. 134.
— Matw., Hsb., Moskauer Str. 115.
— N., Bmt., Bienenstr. 17, W. 2.
— Nik. G., Postbmt., Marienstr. 32.
— Nikon, Wraker, Twersche Str. 3.
— Osk., Vorarb., kl. Vegesackshplm 30.
— Ossi., Eisenbr., Bärenstr. 15, W. 17.
— Paw., Hdlr., Polotzker Str. 11.
— S. M., Bahnbmt., Säulenstr. 90.
— W., Wwe., Romanowstr. 66, W. 7.
— Wass., Kol.-Hdlg., Moskauer Str. 86.
— Wass., Kol.-Hdlg., Witebsker Str. 10.
— Welik, Kol.-Hdl., Wilnasche Str. 16.
Grigorjewitsch, Nik., Kapt., Suworowstr. 100, W. 1.
Grigoris, Adam, Tischlr., Hasenholmsches Ufer 21a.
Grigorius. Sieh auch Gregorius.
— Alex., Vergold., Sprenkstr. 69.
Grigorow, F. G., Oberbuchhltr. d. Oreler Bahn, Parkstr. 1a, W. 14.
— Radschenka, Wwe., Kirchhofsstr. 18.
Grigorowitsch, Iw., Musiker, Fruchtstr. 3.
— Ign. Mich., Revaler Str. 9.
Grigors, D., Buchhltr., Thronfolg.-Boul. 7.
Grigul, Anna, Wäsch., Sprenkstr. 50.
— Jan, Maurer, kl. Altonaer Str. 13.
— Karl, Bierverl., Alexanderstr. 192.
Griguich, Jos., Klempner, Bockstr. 9.
Griguitis, Jos., Schlosser, Wolmar. Str. 15.
Grigutsch, Jak., Hsb., Atgas. Weg 13.
— Joh., Exped., Olivenstr. 5.
Grihkis, Heinr., Zimm., Ebräerstr. 2.
Grihmann, Gottl., Wwe., 1. Weidend. 1.
Grihsel, Pet., Schuhm., Petersb. Ch. 11.
Grihwen, Ans, Hsb., Atgas. Weg 1.
Grikaitis, Dw., kl. Schloßstr. 13, W. 10.
Grikin, Wik., Schmied, Matthäistr. 131.
Grikis, Dav., Tischlr., Rumpenhof. Str. 17.
— Ed., Kellner, Nikolaistr. 39, W. 8a.
— Jak., Schlosser, Sprenkstr. 62.
— John, Holzwr., alte Mitauer Str. 15.
— Karl, Platzmstr., Suworowstr. 140.
Grikke. Sieh auch Gricke.
— A., Wwe., Irmlausche Str. 6.
— Adalb., Schloss., Thüringen. Str. 13.
— Andr., Bevollm. d. Firma H. Kooij jun., Alt-Mühlgraben.
— Anna, Wwe., kl. Altonaer Str. 13.
— Didsche, Destill., Marienstr. 66.

H. F. Hassel, Marstallstr. 24. Telephon 269.
Lieferungsgeschäft für Maschinen und Technische Bedarfsartikel.
Schmirgelscheiben.

Kinder-Wagen, -Betten und -Velocipede.

Karl Grünberg, Matthäistr. № 54, im eigenen Hause. Telephon № 2402. Die besten Gummireifen der Welt.

— Elisab., Wwe., Marienstr. 84, W. 16.
— Jahn, Dw., Romanowstr. 102, Q. 3.
— L., Hsb., Teichstr. 6, W. 1.
— Nikod., Schmied, Säulenstr. 112, Q. 6.
— P., Hsb., Rutzausche Str. 24.
— Reinh., Schndr., Rutzausche Str. 24.
— Wilh., Wäsch., Salvensche Str. 33.
Grikkis, Georg, Ankern., Duntenh. Str. 20
— Jan, Schndr., Marienstr. 120, W. 2.
— Jos., Hsb., Solitüdenstr. 1.
— Jur., Kutscher, 1. Weidendamm 23.
— Jur., Maler, Revaler Str. 72, W. 13.
— Karl, Tschlr., kl. Annenhofsche Str. 10.
— Pet., Klavierstimm., kl. Annenhofsche Str. 10.
Grikkit, Jan, Müller, Seestr. 4, W. 11.
— Pet., Gummiarb., Pilgerstr. 10.
Grikopeles, Adam, Dw., Thronf.-B. 15.
Grikpetz, Anna, Wwe., Marienstr. 122.
— Leiba, Schndr., Lubahnsche Str. 18.
— Mary, Wwe., Newastr. 29, W. 7.
Grill, S., Schuhw.-Hdl., Kathol. Str. 33.
— Schrol, Schuhm., Kathol. Str. 58.
Grimailow, M., Dien., Pernauer Str. 19a.
Grimann, F., Tschlr., Wolmarsche Str. 47.
Grimbe, Jan, Ankern., Friedrichsstr. 3.
Grimken, Aug., Lehrer, Marienmühlenstr. 4, W. 15.
v. Grimm, O., SR, Dir. am Rig. Kont. der Reichsbank, Palaisstr. 3, W. 8.
Grimm, Amalie, Schndrn., Brunnenstr. 2.
— Christ., Farbenmstr., Wasserstr. 26.
— Christ., Gärtner, Schlocksche Str. 38.
— Hans, Tschlr., Meisterstr. 18.
— Henr., Frl., Elisabethstr. 39, W. 4.
— Herb., Hg., Todlebenboul. 3.
— J., Schuhw.-Hdl., Suworowstr. 31, Wohn. daselbst, W. 10.
— K., Fr., Säulenstr. 45, W. 12.
— Marie, geb. v. Bergh, Kfm.-Wwe., Todlebenboul. 3, W. 3, ☎ 1494.
— Math., Schndrn., Scheunenstr. 3, W. 2.
— Theod., Masch., kl. Lagerstr. 5.
Grimowitsch, L., Fuhrm., Alexanderstr. 161.
Grimsa, Karl, Wächter, Bachstr. 12.
Grimse, Jak., Vorarb., Karolinenstr. 35.
Grinbe, Anna, Wäsch., Ritterstr. 113.
Grindschul, Ans, Hsb., Eckausche Str. 1.
— Joh., Hsb., Durbensche Str. 2.
Grindul, Marie, Wäsch., Invalidenstr. 1.
— P. G., Revierauss., Palissadenstr. 23.
— Wilh., Kutscher, Alexanderstr. 95.
Grinewitz, Anna, Wwe., Rujensche Str. 6.
— Emilie, Frl., Todlebenboul. 7, W. 5.
— Karl, Hg., Dorpater Str. 23, W. 1.
Grinewsky, K., Pension, Pauluccistr. 11.
— Georg, Elisabethstr. 4, W. 13.
— W. K., Schriftst., Albertstr. 10.
Grinhof, Mart., Schmied, Altonaer Str. 28
Grinowsky, Fritz, Portier, Theaterboul. 3.
Grinska, Pet., Maurer, Altonaer Str. 26.
Grintmann, Christ., Färber, Schlocksche Str. 53, W. 1.
Grinus, Pet., Fuhrm., Sternstr. 20.
Grinus, T., Schuhm., Gertrudstr. 99.
Grjoscha, Jos., Fuhrm., Wolgund. Str. 36
Gripitsch, E. J., Postbmt., Popowstr. 3a.
Grischajew, Jos., Tschlr., Kathol. Str. 5.
Grischatow, E., Wächter, Kathol. Str. 34.
Grischin, Andr. Jak.', Schaffn., Gertrudstr. 76, W. 4.
— Nik., Telegr.-Bmt., kl. Altonaerstr. 26.
Grischke, Pet., Bote, Sprenkstr. 57.
Grischkewitz, Pet., Bahnbmt., Kalnezeemsche Str. 20, W. 7.
Grischkin, Pet., Schmied, kl. Bergstr. 25.
Grischkis, J., Bahnbmt., Marienstr. 50.
Grischnow, A., Schuhm., kl. Bergstr. 20.

Grischa, Wik., Bahnbmt., Nikolaistr. 55.
Griskewitsch, Andr., Druckermstr., Annenhofsche Str. 1, W. 2.
Grisle, Jan, Wächter, Ritterstr. 88.
— Jur, Expreß, Thüringensche Str. 39.
Grisling, E., Wwe., Gertrudstr. 56.
Grislis, Ede, Wwe., Jakobstädt. Str. 3.
— Jul., Schuhm., Rumpenhof. Str. 17.
— Karl, Schuhm., Ritterstr. 94, W. 15.
— Karl, Tschlr., Rumpenhof. Str. 17.
— Marie, Fuhrhltrn., Färberstr. 13.
Grislit, Georg, Tschlr., Wolmar. Str. 49.
— Mik., Konditor, Matthäistr. 52, W. 42
Grissel, Eduard, Säulenstr. 35, W. 11.
Gritzan. Sieh Grizan und Grycan.
Gritzkewitsch, Joh., Hsb., Nikolaistr. 60.
— Ludw. Jew., erbl. Ehrenb. Mühlenstr. 129, W. 1.
— N., Spielw.-Hdl., Kalkstr. 10.
— Nik., Dreher, Wolmarsche Str. 27.
— Wilh., Töpfer, Säulenstr. 52, W. 2.
Gritzkewitz, Mich., Zollbes., Hospitalstr. 9.
Gritzky, Alex., Schmied, Pernauer Str. 11.
— Ernst, Schmied, Pernauer Str. 11.
Gritzmann, J., Laternenw., Gertrudstr. 109
Griwa, Wass., Schuhm., Dünab. Str. 11.
— Selma, Hdlrn., Gertrudstr. 69, W. 7.
Griwan, Andr., Kol.-Hdl., Kalnez. Str. 84.
Griwe, Mik., Maurer, Bärenstr. 16, W. 6.
— Karol., Auss., Turmstr. 35, W. 1.
Griwin, Anna, Wwe., Säulenstr. 53.
— Aug., Bmt., Marienstr. 25, W. 11.
— Ed., Fabr.-Mstr., Dünamünd. Str. 51a.
— Fritz, Zimmerm., Olivenstr. 5, W. 1.
— J., Bahnbmt., Gertrudstr. 42, Q. 18.
— Jul., Tschlr., Grenzstr. 18.
Griwis, Mik., Kutscher, Marienstr. 80.
Grizan, Ant., Schloss., Laboratoriumstr. 3.
Grizinsky, Ernst, Schmied, Milchstr. 7.
Grizus, Ludw., Schuhm., Revalerstr. 58.
Grobin, Adam, Suworowstr. 4, W. 28.
— Dav., Hdlr., Dünaburger Str. 15.
— M., Wwe., Sadownikowstr. 21, Q. 14.
— Wille, Maurer, Laubstr. 3, W. 2.
Groblis, Pet., Zimm., Brückenstr. 30.
Grocholsky-Salewsky, Wi., Bahnbmt., Polotzker Str. 3, W. 8.
Grochowitz, Franz, Materialverw., Sprenkstr. 30.
Grodin, Karl, Tschlr., Kirchhofsstr. 24.
Grodis, Pet., Bahnbmt., kl. Palissadenstr. 8, W. 3.
— Stan., Heizer, Alexisstr. 5, W. 7.
Grodsky, Metschisl. Wlad., Kapt., Allasche Str. 5.
Grödinger, Mich. Off.', SR, Friedensr., Pauluccistr. 3, W. 14.
Gröger, Ed., Amts-Schlossermstr., Schiffsstr. 26, W. 10, ☎ 2963.
— Gust., Tapez., Marienstr. 25/27, Q. 6.
— J., Schndrn., Marienstr. 25, W. 5.
— J., Zitherlehrer, Matthäistr. 77.
— Karol., Wwe., Elisabethstr. 20, Q. 38.
Grönbaum, Joh., Hdlr., Alexanderstr. 98.
Grönberg, Emil, Korresp., Nikolaistr. 27.
— Eug. Feod.', KR, Steuerinsp., Spr. 10½—12½, Newastr. 27, W. 5.
Grönemann, R., Hdlr., Eliasstr. 14.
v. Grönhagen, Gust. Borissow.', General d. Infant., Mühlenstr. 36, W. 1.
Grönholm, E., Wwe., Artilleriestr. 29/31.
Gröning, Emma, Wwe., Hsbn., kleine Schwalbenstr. 7.
— Jul., Photogr. Atelier, Waldstr. 3.
— K., Wwe., Mühlenstr. 102, W. 9.
Groeper, Ed., Fabrikbmt., Alexanderstr. 145a, W. 13.
Grohbing, Fritz, Dw., Kaisergartenstr. 4.

Grohmann, Jan, Hsb., Nußstr. 1.
— Magd., Wwe., Maschinenstr. 6, W. […]
Grohs. Sieh auch Groß und Gros.
— Edm., Fabrikbmt., Hilfsstr. 12, W. […]
Grohsgal, Joh., Hg., Moskauerstr. 106.
Grohtin, J., Schlosser, Rabenstr. 17.
— Jndr., Böttcher, Wendensche Str. 1[…]
— Mich., Fleischer, Säulenstr. 115, W. 1[…]
— Pet., Hsb., Holzwr., Seestr. 4.
Groll, Theod., Gürtler, Marienstr. 39.
Grollmann, S., Zahnarzt, Spr. 10—2, 4—8, Mitauer Ch. 13.
Grolmann, Herm., Bmt., Baukk. Str. […]
Grom, A., Töpfer, Gertrudstr. 56.
— Pet., Masch., Bergstr. 14.
Gromann, Anna, Schndrn., Kohlenstr. […]
— Lew., Polytechn., Suworowstr. 80.
— Magd., Wwe., Kohlenstr. 8.
Gromow, Akulina, Wwe., Bergstr. 56.
— Anastasja, Hsbn., Kartoffelstr. 3.
— E., Hdlr., Jaroslawsche Str. 20.
— Fed., Hdlr., Jaroslawsche Str. 79.
— Greg., Messerschm., Annenhof. Str. 1[…]
— Mars., Hdlr., Bergstr. 22.
— Mich., Böttchermstr., Mühlgrab. Str. 5[…]
Gromuld, Ed., Werkmstr., Champetresche Str. 3.
L. Gronau, 1. G., Hotel Central, Inh. Leop. Gronau, Scheunenstr. 25, ☎ 1792
Gronau, Leop., Bes. d. „Hotel Central" Scheunenstr. 23.
Gronicka, B. geb. Kücker, Kurische Str. 3[…]
— Eug., Privat., Schulenstr. 14, W. 5[…]
— Guido, Klarirer, Mühlenstr. 87.
Groot. Sieh auch Groth u. Grot.
— Arth., Hsb., Exped., Säulenstr. 20.
— Ernst, Bmt., Peterholmsche Str. 12.
— Percy, Hg., Säulenstr. 20, W. 11.
— Wilh., Stadtrev.-Geh., Dorotheenstr. 1[…]
Grootten, Soph., Frau, Reimersstr. 1.
Groppe, Ferd., Böttcher, Sternstr. 16.
Gros. Sieh auch Grohs und Groß.
Grosch, Ans, Expreß, Kartoffelstr. 4.
— Fr., Böttcher, Pernauer Str. 18.
— Friedr., Schuhm., Fuhrmannsstr. 25[…]
— Hugo, Ferd.', GS, Chefsgeh. d. Rig. Korrekt.-Abt., Korrekt.-Ges., Matthäistr. […]
— Karl, Hsb., Fuhrmannsstr. 40.
Groschewoi, W. G., Oberl., Gertrudstr. 4[…]
— N. J., KA, Unters.-Richter, Marien[…]str. 37, W. 2.
Groschin, Mart., Zimm., Marienstr. 135.
v. Grosenski, Pelag., Bmtn., Elisabethstr. 103, W. 28.
Grosiak, E., Wwe., Ritterstr. 49, W. 13.
B. Gross, 2. G., Handelsverm., Inh.: Gotth. Mylius, Kalkstr. 28, ☎ 1453.
H. Gross, 2. G., Schneidergew., Tuchhdl., Inh.: Hans Groß, Amts-Schneidermstr., Theaterboul. 2, ☎ 479.
Jacob Gross, 2. G., h. m. Kleidern, Inh.: Jakob Groß, Amts-Schneidermeister, Kalkstr. 1, ☎ 1499.
Groß. Sieh auch Grohs und Gros.
— A., Priv.-Töchterschule, Andreasstr. 6.
— Alex., Töpfer, Matthäistr. 57, W. 37.
— Andr., Hg., Kirchenstr. 33, W. 2.
— Aug., Schndr., Suworowstr. 26.
— B., Kfm., Kalkstr. 28, W. 1.
— Chaim, Hdlr., Wilnasche Str. 22.
— Diedr., Schmied, Wolmarsche Str. 28.
— F., Frl., Hsb., Kaufstr. 16, Q. 4.
— Friedr., Schmied, Maistr. 16, W. 1.
— Fritz, Schuhm., Marienstr. 134, W. 9.
— Hans, Gerber, Adselsche Str. 5, W. 8.
— Hans, Inh. d. Firma H. Groß, Kirchenstr. 4a, W. 1.

Fabrik Rigaer Spielwaaren. **Vierecke & Leutke.** Fabrik: Mitauer Chaussée 9. Niederlage Theaterstr. 11

— Hans, Montage-Insp., Dorpaterstr. 55a
— Heinr., Drechsler, Pernauer Str. 22.
— Hugo, Kfm., Andreasstr. 6, W. 13.
— J., Tschlr., Elisabethstr. 37, W. 9.
— Jacob, Inh. dieser Firma, Dorpater Str. 50.
— Jak., Hsb., Gymnastikstr. 12.
— Jak., Theehaus, Sprenkstr. 71.
— Joh., Postbmt., Jakobsstr. 10, W. 5.
— Joh., Schlosser, Brunnenstr. 9.
— Joh., Setzerin, Küterstr. 6.
— Joh., Stauer, Kohlenstr. 16a.
— Karl, Hsb., Rabenstr. 8, Q. 9.
— Konst., Hsb., kl. Bärenstr. 3.
— Mart., Tschlr., Matthäistr. 137.
— Marx, Kol.-Hdl., Alexanderstr. 165.
— Nik., Schlosser, Sappeurstr. 3, W. 6.
— Pet., Schlosser, 2. Weidendamm 4.
— Rich., Buchhltr., Nikolaistr. 47, Q. 5.
— Rud., Chem., Dünamünd. Str. 51a.
— Rud., Direkt., Margaretenstr. 20.
— Sofie, Wwe., Romanowstr. 73, W. 16.
— Wilh., Schndrmstr., Matthäistr. 18.
— Wilh., Stauer, Gypsstr. 3a.
Groß-Britanisches Konsulat, kl. Waagestr. 7. Tel. 1531.
Großback, Rob., Seemann, Dorotheenstr. 28
Großbardt, J., Amtsbote, Kapselstr. 4.
Großbart, J., Wurstm., Alexanderstr. 107.
— Joh., Tschlr., Säulenstr. 114, W. 11.
— Karl, Zimmerm., Gertrudstr. 110, W. 5.
— Malw., Wwe., Lagerstr. 21.
Großbauer, Dora, Opernf., Altstadt 3.
„Hermes", M. Grossberg, 2. G., Fuhrgeschäft, Kommanditgesellschaft, Math. Großberg einziger offener Gesellschafter, Mönchenstr. 1, Tel. 1035.
Großberg, A., Tschlr., Segelstr. 2.
— Aug., Vorarb., Schreyenbusch 8, 13.
— Christ., Hg., Laubstr. 6, W. 3.
— Christ., Schmied, Karolinenstr. 12.
— Jur., Hsb., Witebsker Str. 11, W. 1.
— K., Schmied, Popowstr. 3a.
— Karl, Kutscher, kl. Vegesacksholm 45.
— Matth., einz. off. Ges. d. Komm.-Ges. Hermes, Krusenhöf. Str. 5, Tel. 2571.
— Nat., Frl., Schndrn., Moritzstr. 15.
— Pet., Fuhrm., Obststr. 4, Q. 1.
— Rob., Kassir., Lagerstr. 62.
— Grosschopff, W., SR, Berg-Ing., Red. d. „Oeconom", Mühlenstr. 40, W. 4.
— Eug., Gutsbes., alte Mitauer Str. 16.
Grosse, Eug., Theatermus., Gertrudstr. 70
— W., Wwe., Georgenstr. 8, W. 6.
Grosse-Weischede, Wilh., Werkmstr., Goldinger Str. 11.

Alex. Grosset
Graph. Kunst-Anstalt, in Firma
F. Deutsch.
Marstallstrasse Nr. 1.
Telefon 330.

Alexander Grosset, 2. G., Typo- und Lithographie, Marstallstr. 1, Tel. 330.
Grosset, Alex., Druckereibes., Weberstr. 7.
— Aug., Suworowstr. 2, W. 6.
— Hugo F., KS, Buchhltr. d. Reichsb., Kapselstr. 15.
— Karol., Wwe., Schwartzenhof. Str. 15.
Großkopf, F., Diener, Romanowstr. 27.
— Joh., Tschlr., Alexanderstr. 113, W. 6.
— Lisette, Wäsch., Salwensche Str. 31.
— Wilh., Kontorbmt., Georgenstr. 9.
Großmann, Franziska, geb. Stechmesser, Wwe., Romanowstr. 9, W. 6.
— Gust., Hsb., Zeltstr. 2a.
— Herm., Vers.-Agent, Marienstr. 44.
— Ida, Wwe., Sprenkstr. 2, W. 33.
— K., Hdlr., Unionstr. 6, W. 10.
— Konst., Schndrn., Marienstr. 94, Q. 5.
— Martha, Wäschehdl., Münzstr. 3, Wohn. Romanowstr. 9.
— N., Exped., Sprenkstr. 2, W. 36.
— Otto, Zimmerm., Eisenbahnstr. 3.
— Paul, Bmt. d. Hypoth.-Ver., Küterstr. 14, W. 6.
— Ther., HR-Wwe., Artilleriestr. 5.
Großwald, Ans, Böttcher, Grasstr. 2.
— Edith, Frl., Felliner Str. 3a, W. 19.
— Friedrich, vereidigter Rechtsanwalt, Stadtverordn., Spr. 9—11 u. 4—5, Theaterboul. 2.
— Helene, Frl., Romanowstr. 47.
— Joh., Privat., Hilchenstr. 3, W. 5.
— Karl, Hsb., Bockstr. 11.
Grost, Sofie, Frl., Schmiedestr. 9, W. 1.
Grostik, Jan, Hsb., Drechsler, Altonaer Str. 20.
Grot. Sieh auch Groot und Groth.
— Anna, Wwe., Hsbn., Schulenstr. 27a.
v. Grote, Nik., Rittmstr., Gutsbes., Kirchenstr. 1, Q. 5.
v. Grote-Lemburg, A., Landrat, Gutsbes., Kirchenstr. 1, W. 1, Tel. 2914.
Grote, Ernst, Dir. d. Russ. Anilinfarbenfabrik Leopold Cassella & Co., Dünamündesche Str. 51a.
— Gust., Bahnbmt., Gertrudstr. 113.
— Joh., Amtsbote, Klosterstr. 21, W. 11.
Grotenhjelm, Amalie, Generals-Wwe., Marienstr. 5, Q. 9.
Grotenthaler, Ant., Veterinärarzt, Dir.-Geh., Schlachthof, 2. Weidendamm.
Groth. Sieh auch Groot und Grot.
— Dor., Wwe., Petersb. Ch. 121.
— Dor., Wwe., Trinitatisstr. 12, W. 2.
— Gust., Schiffskapt., Tempelstr. 3.
— Herm., Schiffskapt., Bäckerstr. 1, Q. 1.
— Karl, Techn., Martinshofsche Str., Werke Salamander.
— Otto, Dr. med., Spr. 9—10, Nikolaistr. 21.
A. v. Grothuss, 2. G., Buchdruckerei, Lithographie, Buchbinderei, Inh.: Arth. Baron Grothuß, Prok.: Emil Behnke, Schmiedestr. 43, Tel. 259.
Grothuß, Arth., Baron, Inh. d. Firma A. v. Grothuß, Felliner Str. 2, W. 4.
— Frdr. Wilh., Baron, Hirtenstr. 1.
Grotin, Otto, Färber, Hapsaler Str. 13.
— P., Seestr. 11.
Grottcky, Amalie, Grav.-Wwe., Nikolaistr. 37.
— Hugo, Prok. d. Firma Carl Graupner, Nikolaistr. 37, W. 4.
— Pauline, Kassir., Schmiedestr. 45.
Grotte, Georg, Maurermstr., Säulenstr. 31.
Grotup, Fritz, Schlosser, kl. Lagerstr. 65.
Grousiner, D., Kunstmaler, Photogr. Atelier, Alexanderstr. 3.
Grschelkowski, K., Bmt., Säulenstr. 114.
Grschibowsky, Franz, Bahnbmt., Katholische Str. 36.
— K., Wwe., Dorpater Str. 7, W. 15.
— Tadd., Tschlr., Windstr. 6.
— Stan., Polizeibmt., Säulenstr. 92.
Grubbe, Karl, Kol.-Hdl., kl. Lagerstr. 16.
A. E. Grube, 1. G., Holz, Inh.: August Edgar Grube, Scharrenstr. 3, Tel. 570, Lutzausholm, Tel. 873.
Grube, A., Appreturmstr., Stintsee, Jute-Manufaktur.
— Adolf, Schlosser, Wolgundsche Str. 72.
— Alfr., Geschäftsf., Mühlenstr. 13.
— Amel., Wwe., Gertrudstr. 27, Q. 3.
— Andr., Fabrikbmt., Bikkernsche Str. 31
— Andr., Maurer, kl. Lagerstr. 44.
— Ans, Hg., Mitauer Ch. 18, W. 35.
— Arth., Exped., Mühlenstr. 74.
— Aug., Musiker, Nikolaistr. 62, W. 22.
— Aug. Edg., Inh. d. Firma A. E. Grube, Basteiboul. 9, W. 7.
— Berta, Frau, kl. Altonaer Str. 7.
— Bruno J., Hg., Gertrudstr. 39, W. 5.
— Dav., Fuhrm., Suworowstr. 97.
— Dav., Maurer, Dünamünd. Str. 63.
— Ernst, Kolporteur, Walterstr. 2.
— Gerson, Schuhm., Gertrudstr. 99, Q. 13.
— Heinr., Gelbgießer, Eugenienstr. 1.
— J., Fahrrad-Bauanst., Suworowstr. 14.
— J., Marktauss., Mühlenstr. 90.
— Jak., Fuhrm., Feldstr. 2, W. 20.
— Jak., Schlosser, Rabenstr. 12, W. 7.
— Jan, Hg., Hasenstr. 5, W. 8.
— Joh., Bmt., Ziegelstr. 7.
— Joh., Heizer, Romanowstr. 95, W. 2.
— Joh., Masch., Moskauer Str. 160.
— Joh., Maurer, Marienstr. 119, W. 3.
— Joh., Schlosser, Suworowstr. 53.
— K., Kunst- u. Bauschlosserei, Mühlenstr. 69.
— Karl, Schlosser, Marienstr. 24.
— Karl, Gärtner, Mit. V., Gartenstr. 1.
— Karl, GS, Lehrer, Orgelstr. 2, W. 1.
— Karl Ed., Kol.-Hdl., Wenden. Str. 5.
— Kath., Frau, Johannishof 1, W. 7.
— Marie, Wwe., Neustr. 7, W. 4.
— Mart., Fleischhdlr., Bärenstr. 14.
— Mart., Masch., Bauskesche Str. 94.
— Mart., Wächter, Sadownikowstr. 37.
— Mart., Zimm., Dünab. Str. 32.
— Mich., Weber, Abaushofsche Str. 15.
— O., Schmied, Pernauer Str. 11, W. 4.
— Pet., Expreß, Pokrowstr. 10, W. 15.
— Pet., Fuhrm., Hasenstr. 5, W. 27.
— W., Holzhdl., Kurische Str. 3.
— Wilh., Buchdr., Lermontowstr. 4.
— Wilh., Vorarb., Katarinendamm 12.
— Wold., Mech., Torfstr. 3.
Grubener, Hugo, Kfm., 1. Weidend. 20.
Gruber, William, Lagerverw., Alexanderstr. 134, W. 8.
Grubert, Joh., Hg., Dorotheenstr. 25.
— John, Hsb., Gummistr. 2, W. 1.
Grubin, Pet., Hg., Steinstr. 10, Q. 3.
Grubinsky, A., Dw., 1. Weidendamm 18.
Grudel, Stan., Zuschl., kl. Milchstr. 11.
Grudinin, Wass., Konawal, Mosk. Str. 18.
Grudsinsky, A. J., KS, Pristaw d. 4 Mosk. Stadtt., Dünaburger Str. 8.
— Ludw., Vorarb., Revaler Str. 57c.
v. Grudzewsky, Thekla, Frl., Gutsbes., Mühlenstr. 46.
v. Grudzinski, K. K., Stationschef, Gogolstr. 1, W. 1.
— Val., Korbw.-Industrie, Dorpaterstr. 30, Niederl.: Theaterboul. 4.
Grück, J., Masch., Mit. Ch. 25, W. 3.
Grückmann, Anna, Kalkstr. 12, W. 7.
— Fr., Maler, Ritterstr. 64, W. 14.
— Hans, Einfahrt z. goldenen Hirsch. Steinstr. 21/23.
— Hans, Schlosser, Dünamünd. Str. 42.
— Jan, Drahtz., Frauenburg. Str. 4.
— Jan, Dw., Antonienstr. 2, W. 9.
— Karl, Schiffskapt., Oskarstr. 1, W. 9.
— Karl, Schndr., Dorotheenstr. 20, W. 6.
Grühn, Anna, Hsb., Petersb. Ch. 56.
Gruel, Olga, geb. Sonn, Wwe., Dorpater Str. 55a, W. 1.
Grümman, Rob., Zimm., Kojenh. Str. 6.

Gummi-Artikel für landwirthschaftliche Maschinen, für Meiereien etc.
Gummiwaaren-Fabrik „Russia" Gebrüder Freysinger.
Gummi-Huf-Unterlagen, Equipagen-Gummi-Reifen.

Amerikanisches, ENGLISCHES, Eigenes Fabrikat
Lawn-Tennis
für den Garten. PING-PONG für den Tisch.

Karl Grünberg, Matthäistr. № 54, im eigenen Hause. Telephon № 2402. Die besten Gummireifen der Welt.

v. Grün, K., Frl., Basteiboul. 9, W. 5.
J. Grün, 2. G., Modewaaren, Inh.: Israel Grün, Sünderstr. 22.
Grün, Alex., Fuhrm., Rabenstr. 5, W. 7.
— E., Privat., Newastr. 25, W. 30.
— Edwin, Fabrikbmt., Revaler Str. 26.
— Emilie, Rentnerin, Dorpater Str. 57.
— J., Inh. dieser Firma, Altstadt 8.
— Karl, Photogr. Atel., Sandstr. 4.
— Karl, Schmied, Pernauer Str. 13.
— L., geb. Junghahn, Wwe., Mitauer Ch. 7.
— Mar., Wwe., Rabenstr. 8, O. 5.
— Maxim., Korresp., Gertrudstr. 22.
— Pet., Hsb., Adolfstr. 19, O. 1.
— Pet., Tschlr., Marienmühlenstr. 4.
— Theod., Dreher, Pokrowstr. 11, W. 37.

Grünberg & Hartmann

Projektierung, Erbauung und Inbetriebsetzung von

Hütten und Fabrikanlagen

(wegen Annonce vergl. Register S. 16)

Lieferung von

Materialien, Maschinen und Apparaten

für alle Industriezweige.

Inhaber: Kaufmann Max Grünberg und Ingenieur Fritz Hartmann.

Bureau: Gr. Sandstrasse Nr. 4.

Montagewerkstatt und Lager: Matthäistr. 78.

Bureaustunden: 9—7.

Tel. Nr. 1475.

Grünberg & Hartmann, 2. G., Techn. Bureau, Inh.: Max Grünberg und Ingenieur Fritz Hartmann, Sandstr. 4, 3 Treppen, ☎ 1475.
A. Grünberg, 2. G., Mode-W.-Hdl., Inh.: Otto Grünberg, Kalkstr. 4, Fabrik künstl. Blumen, 1. Weidend. 8.
A. D. Grünberg, 2. G., Korkenfabrik, Inh.: Abram Grünberg, Helenenstr. 1, ☎ 3159.

Karl Grünberg,

Matthäistr. 54,

im eigenen Hause.

Telefon 2402.

Postfach 789.

Gummi-Radreifen

Pneumatik-Reifen

Patent-Sparbandagen

Patent-Buchsenschoner

Hufunterlagen

Hufeisen

Hufnägel

H-Stollen

Karl Grünberg, 2. G., Gummiwaren, Inh.: Karl Grünberg, Matthäistr. 54, ☎ 2402.
W. Grünberg, 2. G., Trakteur, Inh.: W. Grünberg, Marienstr. 55, ☎ 1888.
Grünberg, A., Dir. d. 1. Ueberdünschen Spar- u. Vorschuß-Gesellsch., Hsb., Dorotheenstr. 23a.
— A., Fabrikbmt., Ritterstr. 53, W. 4.
— A., Zimm., Wolmarsche Str. 3, W. 15.
— A. D., Inh. dieser Firma, Helenenstr. 1.
— Ad., Kfm., 1. Weidendamm 8, O. 1.
— Alex., Materialverw., Industriestr. 8.
— Alex., Privat., Elisabethstr. 89, W. 4.
— Alex., Wwe., Hsbn., Eisenbahnstr. 15.
— Alfr., Ing., Mühlenstr. 3, W. 29.
— Amalie, Wwe., Theresenstr. 10, W. 5.
— Andr., Fuhrm., Revaler Str. 86, W. 2.
— Andr., Hausverw., Marienstr. 108.
— Andr., Schlosser, Petersb. Ch. 68.
— Andr., Schlosser, Suworowstr. 140.
— Anna, Hdlrn., Artilleriestr. 11, W. 29.
— Anna, Frl., Ballastdamm 46.
— Anna, Wwe., Adlerstr. 12a, W. 7.
— Anna, Wwe., Drosselstr. 23.
— Anna, Wwe., Hasenstr. 1, W. 9.
— Anna, Wwe., Suworowstr. 39, W. 22.
— Anna, Wäsch., Sprenkstr. 50, W. 5.
— Ans, Brückenaufs., Muckenholm. Str. 25
— Ans, Schlosser, Laboratoriumstr. 1.
— Ant., Schndr., Gertrudstr. 65, W. 13.
— Arnold u. Rob., Monteur, Mühlenstr. 20, W. 22.
— Arth., Schlosser, Alexanderstr. 146.
— Arth., Schlosser, Ritterstr. 28, O. 4.
— Arth., Tschlr., Rumpenhofsche Str. 7.
— Aug., Kontorbmt., Talsensche Str. 17.
— Axel, Provisor, Kalnezeem. Str. 26.
— C., Buchdr., Wolmarsche Str. 21.
— Chr., Korkenschndr., Marienstr. 89.
— Christ., Frl., Kirchenstr. 6, W. 9.
— Christ., Hsb., Nußstr. 15.
— D., Wwe., Lagerstr. 61.
— Dav., Bildh., Friedensstr. 29, W. 4.
— Dor., Kol.-Hdl., Nikolaistr. 72, W. 6.
— Dor., Wwe., Ambothensche Str. 20.
— Doroth., Wwe., Kirchenstr. 33, W. 4.
— E., Masch., Bauskescher Weg 3.
— Ed., Buchhltr., Säulenstr. 68.
— Ed. u. Rud., Buchhltr., Suworowstr. 39
— Ed., Tschlr., kl. Moskauer Str. 25.
— Elis., Hausverw., Frauenburger Str. 3.
— Elis., Wwe., Oskarstr. 1, W. 23.
— Emma, Näht., Helenenstr. 22.
— Eug., Hg., Mühlenstr. 10, W. 2.
— Eva, Wwe., Marienstr. 77, O. 7.
— Ewald, Milchhdl., Gertrudstr. 8.
— Frdr., Gießer, Mühlgrabenerstr. 10.
— Frdr., Schmied, Adlerstr. 12a, W. 15.
— Fritz, Kellner, Romanowstr. 59.
— Fritz, Schmied, Mühlenstr. 20, W. 22.
— Fritz, Schuhm., Marienstr. 46, W. 11.
— Gabr. Jul., Kanzleibmt., Lagerstr. 13.
— Georg, Hsb., Kalugasche Str. 8, W. 1.
— Grete, Wwe., Baumstr. 1.
— Hans, Bäcker, Simonstr. 1, W. 8.
— Hans, Bäcker, Mühlenstr. 8.
— Hans, Schlosser, Grodnosche Str. 2a.
— Heinr., Bmt., Oskarstr. 5, W. 13.
— Heinr., Fabrikbmt., Schlocksche Str. 45.
— Heinr., Tschlr., Matthäistr. 51, W. 10.
— Heinr., Zimmerm., Altstr. 5.
— Herm., Tschlr., Schwarzenhof. Str. 1.
— J., Dr. med., Herz- u. Magenkrankh., Spr. 10—1 u. 4—5, Alexanderstr. 1.
— J., Lehrer, Waldstr. 4a.
— J., Maler, Säulenstr. 77, W. 18.
— J., Maurer, Wendensche Str. 19, W. 26
— J., Stauer, Ranckdamm 6, W. 5.
— J. J., Gensd.-Rittmstr., Elisabethstr. ☎ 3118.
— Jak., Bevollm. der Firma Karl Grünberg, Matthäistr. 54.
— Jak., Former, Ritterstr. 6.
— Jak., Former, Suworowstr. 120, W.
— Jak., Handschuhm., Kurische Str. 5.
— Jak., Hsb., Amboth. Str. 2, O. 1.
— Jak., Hsb., Subbathsche Str. 1.
— Jak., Schlosser, Grenzstr. 20.
— Jak., Schndr., Marienstr. 51.
— Jan, Bevollm. d. Firma Wassily Perlow & Söhne, Alexanderstr. 103.
— Jan, Gießer, Kuckuckstr. 26.
— Jan, Hg., Sprenkstr. 45, W. 15.
— Joh., Gießer, Karolinenstr. 39, W.
— Joh., Hsb., Bauskesche Str. 47.
— Joh., Hsb., Mit. Birkenstr. 2.
— Joh., Masch., Ritterstr. 6.
— Joh., Postbmt., Gertrudstr. 70, W.
— Joh., Schlosser, Schlocksche Str. 10.
— Joh., Schmied, Alexanderstr. 96.
— Joh., Schndr., Königsstr. 14, W.
— Joh., Schuhm., Talsensche Str. 17.
— Joh., Tschlr., Alexanderstr. 192.
— Joh., Uhrm., Gerberstr. 9, W. 6.
— Joh., Wagenb., Bärenstr. 9.
— Joh., Wagenb., Ritterstr. 111.
— Joh., Wwe., Hsbn., Talsen. Str. 1
— John, Fabrikbmt., Offizierstr. 4.
— Jul., Kastellanin des Stadtkrankenh. Ritterstr. 3.
— Jul., Sattler, Bäckereistr. 10, W. 9.
— Jul., Tschlr., Goldinger Str. 3.
— Jur., Tschlr., Teichstr. 13.
— Jw., Steinschndr., Hasenstr. 1, W. 2
— K., Fuhrm., Wendensche Str. 11.
— K., Wwe., Marenstr. 6.
— Karl, Pauluccistr. 12, W. 23.
— Karl, Böttcher, Matthäistr. 46, W.
— Karl, Exped., Gertrudstr. 63, W.
— Karl, Former, Wendensche Str. 41.
— Karl, Hdlr., Drosselstr. 1.
— Karl, Inh. dieser Firma, Matthäistr. 54
— Karl, Kellner, Gertrudstr. 57, W. 1
— Karl, Kol.-Hdl., Wolgundsche Str. 3
— Karl, Kutscher, Mühlenstr. 79.
— Karl, Schlosser, Alexanderstr. 192.
— Karl, Theaterdiener, Gertrudstr. 109.
— Karl, Vorarb., Schreyenbusch 6, 10.
— Kath., Hausverw., Fuhrmannsstr. 36
— Krisch, Feilenhauer, Mit. Moorstr. 16
— Krisch, Schlosser, Alexanderstr. 161.
— Krist., Hg., Schlocksche Str. 55.
— Krist., Schmied, Augustenstr. 4.
— L., Frl., Newastr. 40, W. 1.
— Lawise, Hdlrn., Theringensche Str. 3
— Leo, Masch., Ritterstr. 51.
— Lisa, Fuhrm.-W., Pernauer Str. 24
— M., Tapez., Stegstr. 10, W. 1.
— M., Vorarb., Hospitalstr. 21.
— M., Zimmerm., Elisabethstr. 31, O. 22
— Marg., Wwe., Marienstr. 13, O. 15
— Mart., Expreß, Karolinenstr. 21.
— Mart., Hsb., Gesellenstr. 6, O. 23.
— Mart., Privat., Mühlenstr. 10, W. 6
— Mart., Schlosser, Rumpenhof. Str. 5
— Mart., Schmiedemstr., Bikkern. Str. 31
— Mart., Tschlr., Mauerstr. 10, W. 13
— Mart., Vorarb., Bikkernsche Str. 9.
— Mart., Zimmerm., Säulenstr. 96.
— Max, Exped., Domplatz 7, W. 8.
— Max, Mitinh. d. Firma Grünberg & Hartmann, Ritterstr. 61, W. 7.
— Mich., Vorarb., Friedensstr. 37, W. 1
— Mich., Wraker, Ritterstr. 44, W. 12
— Mik., Dreher, Goldinger Str. 5.

Fabrik Rigaer Spielwaaren. **Vierecke & Leutke.** Fabrik: Mitauer Chaussée 9. Niederlage Theaterstr. 11

— Mikk., Maurer, Matthäistr. 135, W. 10
— Mikk., Schlosser, Teichstr. 5.
— Mik., Tschlr., Marienstr. 126, W. 10.
— Nik., Bmt., Romanowstr. 23, W. 15.
— Nik., Hg., Ritterstr. 53.
— Olga, Frau, Kandauer Str. 5.
— Osk., Hg., Wendensche Str. 41.
— Ottil., Friseuse, Alexanderstr. 146.
— Otto, Inh. d. Firma A. Grünberg, Mühlenstr. 91, W. 6.
— Otto, Konditor, Sprenkstr. 67, W. 16.
— P., Putzgesch., Schmiedestr. 3.
— Paul, Fabrikbmt., Lermontowstr. 3.
— Paul, Hg., Kirchenstr. 33, W. 4.
— Paul., Wäsch., Artilleriestr. 34.
— Pet., Dw., Reimersstr. 1, W. 25.
— Pet., Fleischer, Säulenstr. 106, W. 12.
— Pet., Hsb., Nummersh. Str. 2a.
— Pet., Maurer, Talsensche Str. 2a.
— Pet., Zimmerm., Alexanderstr. 174.
— Pet. u. Karl, Schmied, Artilleriestr. 59
— R. E., Kanzleibmt., Zitadelle 41.
— Reinh. u. Wilh., Schndr., Ritterstr. 77.
— Reinh. Wilh., Königsstr. 24, W. 1.
— Rich., Former, Cementstr. 5.
— Rob., Dreher, Goldinger Str. 7, W. 6.
— Rob., Kassir., Säulenstr. 25.
— Rud. Karl.', Kontorbmt., Säulenstr. 68.
— S., Wwe., Kalkofenstr. 4, W. 12.
— Selma, Frl., Säulenstr. 68, W. 3.
— Th., Fabrikbmt., Goldinger Str. 3.
— Val., Landmesser, Marthastr. 5, W. 3.
— Wilh., Klhdlr., Hsb., Kaln. Str. 129.
— Wilh., Schndr., Ritterstr. 44, W. 27.
Grünblatt, Abr., Schndr., Mosk. Str. 108.
— Adam, Schmied, Fuhrmannsstr. 3.
— Andr., Gefängn.-Auss., Offizierstr. 3.
— Georg, Dreher, Maurerstr. 5, W. 4.
— J. A., Zahnarzt, Spr. 9—1 u. 3—7, Sprenkstr. 34b, W. 6.
— Jan, Hdlr., Marienmühlenstr. 10.
— Joh., Tschlr., Lagerstr. 60, W. 5.
— Mend., Zunahtm., Alexanderstr. 113.
— W., Frl., Alexanderstr. 84, W. 7.
— Wilh., Pension, Alexanderstr. 84, W. 7.
Grüneisen, Christ., Kapt., Doroth. Str. 41.
Grüner, Arn., Hg., Pauluccistr. 2, W. 9.
— E., Dr., Elisabethstr. 10a, W. 7.
— Karl, Assist.-Arzt am Stadtkrankenh., Ritterstr. 7.
Grünert, Wilh., Wwe., Kaisergartenstr. 4.

Gesellschaft für Oelindustrie
Grünerwald & Richter.
Technische Fette u. Oele.
II. Weidendamm 48.
Telephon 2623.
Postfach 162.

Grünerwald, Aug., cand. chem., offener Gesellschafter d. Kommanditgesellsch. f. Oelindustrie Grünerwald & Richter, Goldinger Str. 21, ☎ 3129.
v. Grünewaldt, A., Dir. d. Livl. Adl. Güt.-Cred.-Soc., 1. Weidend. 6, ☎ 2584.
— Kurt, Forsttaxator, Elisabethstr. 6, W. 14, ☎ 2384.
— Moritz, Kult.-Ing., 1. Weidend. 6.
Grünewitz, Arth., Feilenh., Wenden. Str. 13
— Aug., Werkmstr., Duntenhof. Str. 48.
Grünfeld, A., Kanzleibmt., Dorpaterstr. 25.
— Pension, Scheunenstr. 17, W. 4.
— Anna, Wwe., Eisenbahnstr. 6.
— Berta, Fr., Matthäistr. 81, W. 14.
— Boruch, Mützenm., Palissadenstr. 22.
— E., Schlossermstr., Theaterstr. 7, W. 2.
— Ed., Fuhrm., Alexanderstr. 88, W. 21.
— J., Kol.-Hdl., Marienstr. 10a.
— Joh., Hdlr., Färberstr. 13, Q. 9.
— Jur., Hg., Mühlenstr. 109, W. 3.
— K. J., Revierauss., Artilleriestr. 1.
— Karl, Kol.-Hdl., Revaler Str. 75.
— Karl, Schutzm., Heinrichstr. 18, W. 3.
— M., Tschlr., Suworowstr. 140, W. 3.
— Math., Schwester, Charlottenstr. 9.
— Nik., Schlosser, Seestr. 23, W. 11.
— Nik., Schmied, Färberstr. 26.
— Pet., Heizer, Talsensche Str. 23.
— Reinh., Kutscher, Mühlgrab. Str. 5.
C. Grünfeldt, 2. G., Putzm., Inh.: Alexei Wasserionow, Schmiedestr. 2.
Grünfeldt, A., Kleiderhdl., Marienstr. 13.
— Alma, Hsb., Kurische Str. 8, W. 1.
— C., Putzhdl., Schmiedestr. 2.
— E., Schlossermstr., Johannishof 6.
— Edm., Hausverw., Kurische Str. 8.
— Elis., Hausverw., Dorotheenstr. 15.
— Elisab., Hsbn., Kurische Str. 8.
— Ella, Oberin, Ritterstr. 7.
— Franziska, geb. Schlicht, Hsb., Elisabethstr. 49, W. 1, ☎ 1640.
— Gert, Marktauss., Ritterstr. 75a, W. 1.
— Jak., Tschlr., Lubahnsche Str. 12.
— Jan, Hsb., Kandauer Str. 69.
— Indr., Bäcker, Artilleriestr. 41.
— Joh., Dekorat., Revaler Str. 91.
— Joh., Masch., Bockstr. 5, Q. 4.
— Joh., Reisender, Matthäistr. 81, W. 9.
— Joh., Weber, Essenhofsche Str. 4.
— Johanna, Hausverw., Bockstr. 5.
— Jurre, Fuhrm., Alexanderstr. 170.
— K., Schndrn., kl. Münzstr. 5, W. 2.
— K. J., Pol.-Bmt., Kaisergartenstr. 6.
— Karl, Wagenb., Sternstr. 9, W. 7.
— Paul Karl, Fruchtwein- und Essigfabrik, Bachstr. 4.
— Rob., Kassirer, Mühlenstr. 83.
— Rob., Kfm., Elisabethstr. 24, W. 17.
— Sal., Klempner, Mühlenstr. 169.
— Wilh., ehem. Bahnbmt., Mühlenstr. 66.
— Wilh., Maurer, Alexanderstr. 176.
— Wold. F., Postbmt., Friedensstr. 17a.
Grüngut, J., Kfm., Wallstr. 28b, W. 14. ☎ 2177.
Grünhagen, Bernh., Goldschm., Newastr. 26.
— Henr., Wwe., Amalienstr. 4.
Grünheit, Karl, Hsb., Amts-Bäckermstr., Sprenkstr. 32, ☎ 2160, Filialen: Elisabethstr. 89 und Romanowstr. 50.
— L., Buchhltrn., Wendensche Str. 5.
— Nik., Kontorbmt., Wendensche Str. 5.
Grünhof, A., Lehrerin, Gertrudstr. 43.
— A., Privat., Sprenkstr. 2.
— F., Kutscher, Theaterboul. 10, Q. 15.
— Fr., Kontordiener, Palaisstr. 9, W. 3.
— Grete, Hsb., Kurische Str. 10a.
— J., Zimmerm., Artilleriestr. 41, W. 16.
— Jak., Tschlr., Dorotheenstr. 19.
— Joh. Adolf.', Mühlenstr. 173.
— Sofie, Wwe., Newastr. 25, W. 19.
— T., Schuhm., Newastr. 18, W. 2.
Grünhoff, Ad., Buchhltr., Uferstr. 31.
— F., Frau, Säulenstr. 60, W. 8.
— K., Frau, Alexanderstr. 31, W. 19.
Grünholz, Behr, Klempner, Jakobstädtische Str. 8, W. 16.
— B., Wwe., Jakobstädtische Str. 11.
Grünin, Andr., Hsb., Konradstr. 14.
Grüning, Andr., Vorarb., Schreyenb. 2, 12
— Henr., Wwe., Schwimmstr. 23.
— J., Arzt für Sprachstörungen, Spr. 9 bis 11, Albertstr. 9, W. 8, ☎ 927.
— Karoline, Kol.-Hdl., Matthäistr. 64.
— Krisch, Hsb., Hapsaler Str. 32.

Mag. W. Grüning,
Laboratorium
für zusammengesetzte pharmazeutische Präparate.
Chem.-techn. Laboratorium.
2. Weidendamm 21 a. Tel. 1784.

Grünlaub, Nik., Theater-Diener, Revaler Str. 84, W. 20.
— Pet., Schlosser, Teichstr. 3.
Grünmann, Dan., Restaurat., Dünamündesche Str. 50.
— Fritz, Hsb., Alschwang. Str. 24.
Grünow, Amalie, Modistin, Schulenstr. 25.
Grünsohn, Carl, Hg., Pauluccistr. 7.
— J., Tschlr., Revaler Str. 73, W. 3.
Grünspon, S. M., Holzhdlr., Schützenstr. 11
Grünstein, Anna, Wwe., Ritterstr. 82.
— N., Dr. med., Theaterboul. 9, W. 6, ☎ 1485.
— Matth., Diener, Schützenstr. 19, W. 6.
Grünthal, Aug., Gemüsehdl., Säulenstr. 84
— Ch., Wwe., Schmiedestr. 36.
— Herm., Bmt., Kandauer Str. 11.
— Mich., Gerber, Hospitalstr. 39.
— Minna, Hsb., Dorotheenstr. 38, W. 1.
— Otto, Böttcher, Dünamünd. Str. 62.
Dina Grüntuch, 2. G., Manufakturw., Inh.: Dina Grüntuch, Mosk. Str. 105.
J. Grüntuch, 2. G., Wäsche u. Galanterie-Waaren, Inh.: Jossel Grüntuch, Kalkstr. 25.
Isidor Grüntuch, 2. G., Manufakturw., Inh.: Isidor Grüntuch, Lagerstr. 5, ☎ 2263.
Grüntuch, Ch., Hdlr., Schwimmstr. 20.
— Dina, Inh. dieser Firma, Moskauer Str. 105, W. 1.
— J., Inh. dieser Firma, Kalkstr. 23.
— Ida, Schulvorst., Jesuskirchenstr. 3.
— Isid., Inh. dieser Firma, Zaunstr. 1.
— Minna, Galanteriew.-Hdl., Aleanrderstr. 84.
— S., Kurzw.-Hdlg., Kalkstr. 22.
A. Grünupp, 2. G., Bierbrauerei, Inh.: Andreas Grünupp, Moskauer Str. 137, ☎ 649.
Grünupp, Emil, Nachlaßkur. d. Firma A. Grünupp, Alexanderstr. 1, ☎ 1043.
— Friedr., Ankern., Oskarstr. 14.
— Jak., Braumstr., Moskauer Str. 137.
— Jan, Mineralwasserfabr., Witebsker Str. 39, ☎ 2429.
Grünvogel, Fr., Feilenh., Torgel. Str. 6.
— Hans, Holzwr., Schiffsstr. 28/30.
— Jak., Schlosser, Marienstr. 29, Q. 44.
— Joh., Goldschm., Sprenkstr. 62, W. 45.
Grünwald, A., Maler, Gertrudstr. 45.
— Andr., Vergolder, Alexanderstr. 162a.
— Charl., Kol.-Hdl., Steinstr. 9.
— Chr., Bäcker, Birkenstr. 2, W. 4.
— Chr., Bäcker, Louisenstr. 5.
— Christ., Schlosser, Bienenstr. 20.
— E. M., Frau, Parkstr. 4, W. 41.
— Georg, Hdlr., Kalnezeem. Str. 84.
— Jahn, Hsb., Färberstr. 4, Q. 10.

H. F. Hassel, Marstallstr. 24. Treibriemen.
Lieferungsgeschäft für Maschinen und Technische Bedarfsartikel.
Telephon 269.

Verstellbar als Tisch und Stuhl. Kinderstühle und Pulte verstellbar für jedes Alter

Karl Grünberg, Matthäistr. № 54, im eigenen Hause, Telephon № 2402. Die besten Gummireifen der Welt.

— Jndr., Monteur, Sprenkstr. 69.
— Joh., Bmt., Muckenholm. Str. 21.
— Julia, Schndrn., Gogolstr. 5, W. 30.
— Karl, Schlosser, Doblensche Str. 7.
— Karl, Schuhm., Artilleriestr. 66, W. 14.
— Karl, Untermstr., Tuckumer Str. 8.
— Kasp., Hdlr., Grenzstr. 1.
— Mart., Hsb., Lagerstr. 48, W. 3.
— Nik., Schndr., Marienstr. 104, W. 6.
— Minna, Einf. „Kurland", Steinstr. 7.
— Paul, Tschlr., Matthäistr. 57.
— Ulj., Hsb., Wwe., Alexanderstr. 162a.

Ottomar Grünwaldt & Co.,
Papier-, Schreib- und Zeichen-Materialienhandlung,
Schmiedestr. 4,
neben dem russischen Klub.

Ottomar Grünwaldt & Co., 2. G., Schreibmaterialien, Jnh.: Joh. Ottom. Grünwaldt, Schmiedestr. 4.
Grünwaldt, A., Kastellan, Waagestr. 1.
— Aug., Hsb., Romanowstr. 20a, W. 13.
— C. W., Hsb., Romanowstr. 20a, W. 2.
— Ed., Bmt., Kalnezeemsche Str. 18.
— Ed., Kfm., kl. Schloßstr. 2a.
— Gust., Hsb., Charlottenstr. 34, Q. 1.
— Jan, Schndr., Mühlenstr. 103, W. 10.
— Joh., Bmt., Muckenholmsche Str. 21.
— Karl, Hsb., Selburgsche Str. 5.
— Ludw., Werkmstr., Goldinger Str. 20.
— Mowscha, Hdlr., Palissadenstr. 37.
— Olga, Wwe., Alexanderstr. 125, Q. 17.
— Ottomar, Jnh. dieser Firma, Schmiedestr. 4, Q. 4.
— Rob., Hg., Kalnezeemsche Str. 18.
— Wilh., Wwe., Hsbn., Friedrichsholmsches Ufer 5.
Grützke, Jak., Tschlr., Teichstr. 5.
— Julie, Schndrn., Marienstr. 5, W. 24
Gruhner, Aug., Kol.-Hdl. und Böttcherei, Schlocksche Str. 20, W. 1.
Gruhsle, Mart., Hg., Mosk. Str. 4.
Gruike, Leonh., Färber, Frauenburgerstr. 3.
Grunau, Leonh., Aeltester d. St. Joh.-Gilde, Malermstr., Stadtverordneter, Pauluccistr. 17, W. 3.
Grunberg, Nik., Rechnungsf., Mühlenstr. 3.
Grund. Sieh auch Grundt.
— Alex., Bmt., Schreyenbusch 1, 35.
— Amalie, Wwe., Säulenstr. 104, W. 22.
— Anna, Wäsch., Marienstr. 124, W. 13.
— Felix, Fabrikbmt., Säulenstr. 6, W. 4.
— Joh., Jng., Säulenstr. 6.
— Marx, Masch., Schreyenbusch 2, 5.
— Osf., Hdlr., Littausche Str. 1, W. 4.
— Sim., Maler, Marienstr. 5, Q. 42.
— W., Schaffner, Jaroslawsche Str. 30.
Grundberg, J., Fuhrm., Dorpaterstr. 101.
— Joh., Schlosser, Windstr. 16.
— Otto, Hsb., Kohlenstr. 36.
Grunde, A., Tschlr., Holmstr. 1, W. 5.
— Anna, Frl., Marienstr. 13, W. 123.
— B., Frau, Küterstr. 11, W. 1.
— J., Fuhrm., Matthäistr. 46, W. 13.
— K., Schndrn., Dorotheenstr. 1, W. 9.
— Krischj., Hdlr., Dorpater Str. 89.
— Matth., Stauer, Baumstr. 3.
— O., kl. Jungfernstr. 3.
— Pet., Hsb., Holmstr. 1, W. 14.
— Rob., Ankern., Moskauer Str. 123.

— Wilh., Tschlr., Marienstr. 13, Q. 16.
Grundin, Kr., Pension, Elisabethstr. 77.
Grunding, Karl, Schmied, kl. Palissadenstr. 17, W. 11.
— M., Hsb., Kownosche Str. 10.
Grundmann, Frl., Scheunenstr. 19.
— Schndr., Pauluccistr. 12, W. 18.
— Alex., Maurer, Wolfstr. 1.
— Andr., Schlosser, Marienstr. 134.
— Anna, Wäsch., Krebsstr. 21.
— Christine, Pension, Petersb. Ch. 4.
— D., Wwe., Mitauer Ch. 13, W. 10.
— Dor., Buchhdlrn., Mosk. Str. 44.
— Friedr., GS, Buchhltr., Gildstubenstr. 2
— Fritz, Dw., Sandstr. 6, W. 5.
— Heinr., Böttcher, Thüringen. Str. 12.
— Heinr., Schlosser, Friedensstr. 4.
— Jak., Zimmerm., Oskarstr. 2, Q. 3.
— Jndr., Hdlr., Soldatenstr. 10.
— Jndr., Kol.-Hdl., Revaler Str. 62.
— Joh., Schlosser, Ritterstr. 65, W. 14.
— Jos., Direktor der Akt.-Ges. „Proswet", Gertrudstr. 49, ☎ 1858.
— Jul., Buchhltr., Dachsstr. 2.
— Jul., Pension, Säulenstr. 77, W. 17.
— Jul., Provisor, Kalkstr. 14.
— Julie, Wwe., Gartenstr. 9.
— Karl, Zimmerm., Hapsalerstr. 20.
— Karol., Hsb., Burschenstr. 1.
— Krisch, Maurer, Krusenhof. Str. 23.
— Ludw., Drechsler, Mühlenstr. 109.
— M., Lehrerin, Mitauer Ch. 13, W. 10.
— M., Schlosser, Grabenstr. 39, W. 9.
— M., Tschlr., Wolmarsche Str. 30.
— Rud., Tschlr., Schreyenbusch 1, 18.
— S., Schndr., Marienstr. 20, W. 4.
— Wilh., Mitinh. d. Firma Lietz & Grundmann, Direktor d. Akt.-Ges. „Proswet", Kirchenstr. 25, ☎ 1859.
Grundstein, Christ., Bauuntern., Simonstr. 3.
— Andr., Dw., Kathol. Str. 28, W. 10.
— Chr., Hsb., zft. Maurerges., Rabenstr. 2.
— Herm., Oberpolier, Rabenstr. 2.
— Joh., Modelltschlr., Suworowstr. 97.
— Joh., Tschlr., Revaler Str. 33.
— Mart., Bäcker, Wolmarsche Str. 30.
— Marx, Schmied, Rabenstr. 3.
— Otto, Maurer, Jrmlausche Str. 5.
— P., Schlosser, Paulucciftr. 8, Q. 26.
Grundt. Sieh auch Grund.
— A., Kontorbmt., Elisabethstr. 85a.
— Bernh., Hg., Katharinenstr. 23.
— M., Felliner Str. 7, W. 39.
Grundte, M., Kutscher, Säulenstr. 115.
Grundul, J., Hsb., Hasenholm. Ufer 24, ☎ 2846.
— Ernst, Schuhm., Moorstr. 13.
— Jur, Hsb., Moorstr. 13.
— Pet., Fuhrm., Alexanderstr. 163.
Grunduls, Pet., Lehrer, Kurmanowstr. 20a.
Grunetzky, Aug., Frau, Rentn., Alexanderstr. 176, W. 3.
Grunin, F., Schmied, Witebsker Str. 39.
Grunitsch, K., Hsb., Jarosl. Str. 91.
Grunowsky, W., Schlosser, Romanowstr. 65.
Grunsky, Hel., Oberin, Gertrudstr. 18.
Grunte, D., Bäcker, Alexanderstr. 128.
— D., Konditor, Säulenstr. 84, W. 26.
— Friedr., Schuhm., Königsstr. 15, W. 3
— Jan, Steller, Alexanderstr. 170.
— Karl, Schmied, Marienstr. 113, W. 12.
— Otto, Maler, Sprenkstr. 11, W. 43.
Gruntin, J., Zimmerm., Hapsalerstr. 16.
— Friedr., Hg., Karolinenstr. 17, W. 1.
— Pet., Maler, Ritterstr. 111, W. 43.
Gruntmann, Joh. J., Exped., Polotzkerstr. 5.
Gruntsemneek, Joh., Tschlr., Milchstr. 11.

Grunwald, Eva, Wäsch., Feldstr. 2.
— H., Konditorei, Wallstr. 20, ☎ 156
— M., Wwe., Schreyenbusch 2, 31.
— Jul., Feilenh., Gertrudstr. 13.
Grunwaldt, Wilh., Kassirerin, Thronfolgerboul. 25, W. 8.
Grunzkis, Osf., Fuhrm., Revalerstr. 58.
Grusausky, Fritz, Drechsler, Sandstr. 11
Gruschetzky, Louise, Fr., Newastr. 17.
Gruschka, Nad., Wäsch., Bachstr. 10, W. 5
— Ott., Wwe., Schiffsstr. 13.
Grusd, Jtz., Schuhm., Spatenstr. 1.
— Warw., Frl., Fuhrmannsstr. 42.
Grusdin, A., Schndrn., Wenden. Str. 3
Grusdin, Jak., Maurer, Petersb. Ch. 66
— Jan, Maurer, Petersb. Ch. 96, W. 3
— Jan, Wächter, Peterholmsche Str. 6
— Pet., Expreß, Laboratoriumstr. 6.
— Pet., Milchhdlr., Revaler Str. 46.
— Pet., Schmied, Petersb. Ch. 124.
— Riwwe, Schndrn., Jakobstädt. Str. 17
— Wilh., Färber, Friedensstr. 4.
Grusdinsky, Jul., Hsbn., Trinitatisstr. 3
Grusdup, J., Hsb., Asuppensche Str. 3
— L., Hsb., Abguldensche Str. 12, Q. 1
Grusin, Mark., Holzhdlr., Paulucciftr. 8
— Peilet, Hdlr., Schiffsstr. 4, W. 1.
Grusinksky, Paw., Masch., Windstr. 7.
Grusis, Kasp., Stellm.-Werkst., Jaroslawsche Str. 70.
Grusit, A. R., Buchhdl., Sprenkstr. 62
— Arth., Bmt., Säulenstr. 77, W. 21
Grusits, A., Redakt., Romanowstr. 62.
Grusna, P. G., Reichsb.-Bmt., Pet. Ch. 5
Grusnow, Luk., Schuhm.-Werkst., Rumpenhoffsche Str. 19, W. 10.
Grusnowa, L., Schndr., Tulasche Str. 9
Gruwe, Emilie, Näht., Marienstr. 31, W. 9
Gruzdz, Kas., Hsb., Charlottenstr. 6.
v. Gruzewsky, Hugo Rud., Tarifkalkulat., Schloßstr. 22, ☎ 119.
Gryschibowsky, Mar., Wwe., Gertrudstr. 11
Gryzan, Ed. Stan., KR, Milit.-Topogr., Romanowstr. 36, W. 24.
Gubarew, Pet. Alex., HR, Arzt, ältere Ordinat. am Kriegshosp., Mühlenstr. 6
Gubbe, Heinr., Heuhdlr., Mosk. Str. 11
— Osk., Kellner, Popowstr. 3a, W. 7
Gubenkin, Wass., Schmied, Schützenstr. 4
Gubihn, Jak., Malermstr., Paulucciftr. 19
— Osk., Zeichner, Paulucciftr. 19.
— Alex., Vorarb., Mittelstr. 4, W. 4.
— Kath., Wwe., Lagerstr. 39, W. 9.
Gubisch, Jan, Kontordiener, Romanowstr. 81, W. 16.
Gubkin, Jw., Schuhm., Jarosl. Str. 28
— M., Schuhm., Bergstr. 32, W. 1.
Gubonin, A. S., HR, Prof.-Geh., Felliner Str. 3, W. 1.
Gubow, M., Schndrn., Bachstr. 10.
Gubisky, Adam, Diener, Polotzker Str. 3
Guchenbach, Heinr., Tapez., Antonienstr.
Gud, Jw., Maler, Taubenstr. 28, W. 13
Gudakowski, Joh., Kapt., Basteiboul. 9.
— A., Frl., Basteiboul. 9, W. 11.
Gudanetz, Adam, Hsb., Hdlr., Bauskesche Str. 24.
Gudanowitsch, Adam, Vorarb., Jndustriestr. 11, W. 9.
Guddel, Jak., Bahnbmt., Kirchhofstr. 24
— Mich., Wächter, Ambosstr. 6, W. 6.
Gude, Jan, Kistenb., Kostromasche Str. 11
— Konst., Ankern., Moskauer Str. 155
Gudejanows, Karl, Feuerwehrm., Jaroslawsche Str. 24.
Gudel, Anna, Gemüsehdl., Mühlenstr. 70
Gudenas, Kas., Hsb., Gymnasiftkstr. 21a
Guder, Krisch, Steller, Lubahnsche Str. 34

Fabrik Rigaer Spielwaaren. Vierecke & Leutke. Fabrik: Mitauer Chaussée 0 Niederlage Theaterstr. 11

— Krist., Zimm., Moskauer Str. 142b.
Gudewitsch, A. M., Forstrevid., Newastr. 36.
Gudewitz, Ant., Steller, Alexanderstr. 163.
Gudina, Konst. Alex.', Oberst, Marienstr. 96, W. 1.
Gudinowicz, Adam, Hsb., Hammerstr. 4.
Guditzky, Ed., Mech., kl. Münstereistr. 5.
Gudkin, Meyer, Hdlr., Romanowstr. 66.
Gudkow, Nik. Petrow.', Hg., Sünderstr. 19
Gudlewsky, Iw., Kalesakt., Albertstr. 10.
Gudowitsch, Iw., Tschlr., Alexanderstr. 151
— Karol., Wäsch., Kalnezeem. Str. 19.
— Marie, Glanzpl., Matthäistr. 64.
Gudowitz, Georg, Modelltschlr., Stationsstr. 12.
Gudowsky, Emil, Notar.-Schreiber, Nikolaistr. 24, W. 13.
— Wilh., Sattler, Sprenkstr. 26, W. 4.
Gudrais, Joh., Pharm., Herrenstr. 20.
Gudre, Dav., Wagenb., Feldstr. 11.
Gudreis, F., Nagelschm., Kurische Str. 10a
Gudro-Puischel, A., Diener, Kalkofenstr. 4.
Gudsche, R., Kfm., kl. Schmiedestr. 16.
— Vikt., Zahnarzt, Kalkstr. 12, W. 6.
Gudwilowitsch, W. K., TR, Unterf.-Richt., Thronfolgerboul. 2.
Gülich & Co., 1. G., Getreide, Inh.: Isack (Eduard) Hirschfeldt, gen. Heimann, Weberstr. 7, ☎ 552.
Günsburg, Moissei, Ing., Newastr. 13.
Günter, E., Frl., Suworowstr. 7, W. 7.
— Friedr., Schndr., Gertrudstr. 47.
— J. J., Telegr.-Bmt., Gartenstr. 2.
— Jur, Dw., Jakobstädtische Str. 5.
— Krist., Schlosser, Kandauer Str. 12.
— Kristine, Hausverw., Nikolaistr. 36.

Alex. von Günther,
Elektro-Ingenieur,
Inhaber der
Baltischen Elektro-Technischen Werke
Ritterstrasse 19,
Telefon 2305.

Günther, Hermine geb v. Vorkampff, Oberst-Wwe., Ritterstr. 19, Q. 2.
— Alex., Ing., Ritterstr. 19, ☎ 2305.
— Magda, Konzertsängerin, Spr. 1—2, Thronfolgerboul. 5, W. 15.
Günther, 2. G., Trakteur, Inh.: David Günther, Suworowstr. 114, ☎ 3061.
Günther, Alex., Former, Ritterstr. 149.
— Alb., Schlosser, Mit. Moorstr. 50.
— Anna, Frau, Schlocksche Str. 34.
— Anna, Schndrn., Mit. Teichstr. 1, Q. 3.
— E., Friseur, Mühlenstr. 100, W. 44.
— Dav., Inh. d. Firma D. Günther, Suworowstr. 114.
— Ed., Erzieher, Kalnezeemsche Str. 108.
— Ed., Glasbl., Brückenstr. 10, W. 7.
— Ed., Korkenschndr., Wolmarsche Str. 31.
— Ed., Tischlermstr., Lagerstr. 8, W. 7.
— Ed., Werkmstr., Kirchenstr. 35, W. 26.
— Emilie, Schndrn., Hasenstr. 7, W. 10.
— Ernst, Schmied, Säulenstr. 94, W. 20.
— Eug., Former, Helenenstr. 3, W. 4.
— Franz, Braumstr., Ritterstr. 2.
— Friedr., Nagelsteller, Bürgerstr. 11.
— Fritz, Schuhm., Gertrudstr. 90, W. 7.
— G., Zeichner, Säulenstr. 92, W. 11.
— Gust., Vorarb., Nordstr. 17.
— H., Drechsler, kl. Jakobsstr. 2, Q. 3.
— J., Friseur-Amtsmstr., Gesch. u. Wohn. Alexanderstr. 69, Q. 7.
— Joh., Hg., Mitauer Ch. 15, W. 2.
— Joh., Masch., Alexanderstr. 153, W. 28
— Joh., Masch., Suworowstr. 140, W. 8.
— Joh., Mstr., Alexanderstr. 144, W. 11.
— K., Hsb., Essenh. Str. 11, Q. 1.
— Karl, Hsb., Mit. Moorstr. 45.
— Karl, Glaspuster, Alexisstr. 12.
— Karl, Oekonom im Hagensberger Geselligen Verein, Taubenstr. 15.
— Kath., Wäsch., Adlerstr. 6, W. 15.
— Krist., Kesselschm., Eugenienstr. 5.
— Louise, Frau Pastor, Thronfolgerboul. 5.
— Magda, Konzertsängerin, Spr. 1—2, Thronfolgerboul. 5, W. 15.
— Mich., Bäcker, Bürgerstr. 7a, W. 6.
— Nik., Hsb., Kol.-Hdl., Heinrichstr. 20.
— Nik., Kol.-Hdl., Mitauer Ch. 70.
— Olga, Elisabethstr. 27, W. 8.
— Osk., Archivar, Säulenstr. 35, W. 14.
— P., Schmied, Eisenbahnstr. 6.
— P., Wwe., Elisabethstr. 27, W. 8.
— Pet., Hsb., Moorstr. 50.
— Rob., Maurer, Nordstr. 17.
— Rud., Tschlr., Kalnez. Str. 103.
— Th., Fabr.-Bmt., Matthäistr. 109.
— Therese, Wwe., Säulenstr. 107.
— W., Frau, Alexanderstr. 11, W. 4.
— Wilh., Hausverw., Bahnbmt., Petersburger Chaussee 6.
— Wilh., Setzer, Romanowstr. 59, W. 36
— Wilh., Wwe., Dorpater Str. 20, W. 35.
— Wilh., Wwe., Schulenstr. 13, W. 22.
M. L. Günzburg, 2. G., Holz, Inh.: Mendel Günzburg, Mühlenstr. 140, ☎ 2572.
Günzburg, Benzel, Kfm., kl. Goldingerstr. 3
— E., Kol.-Hdl., Kunststr. 3, W. 2.
— J., Getreidehdlr., Marienstr. 8.
— J., Kfm., Marienstr. 29, W. 15.
— Isr., Holzhdlr., Marienstr. 50, W. 16.
— Leibe, Kfm., Kurmanowstr. 20b.
— M., Peitaustr. 11, W. 16.
— M., Exped., Gogolstr. 19, W. 2.
— M., Hg., Schiffsstr. 40, W. 4.
— M. A., Rechtsanw., Spr.: 8—11 und 4—6, kl. Neustr. 6 II, Tel. 1023.
— M. J., Hdlr., Sadownikowstr. 13.
— M. L., Inh. ob. Firma, Mühlenstr. 140
— M. S., Kfm., Antonienstr. 6, ☎ 2568.
— Sisel, Kol.-Hdl., Eliasstr. 2, W. 9.
Gürgens, Heinr. Ferd.', Dr. jur., Georgenstr. 6, ☎ 2945.
— L. H., Rechtsanw.-Geh., Alexanderb. 1.
Guericke, Franziska, Leihbibliothek, Kalnez. Str. 8.
Gürtler, A., Laternenw., Gertrudstr. 107.
Güteljon, Mowscha, Exped., Gogolstr. 5.
Gütes, Wulf, Hdlr., Sadownikowstr. 13.
Güthge, Gust., Lagerverw., Romanowstr. 29
Güttel, Ad., Webermstr., kl. Lagerstr. 45.
Gütteljon, Jos., Wraker, Pauluccistr. 5.
Güttendorf, Ernst, Bmt., Dorpaterstr. 33.
Gugum, Ed., Maler, Rumpenhof. Str. 7.
Guhmann, Ed., Schuhm., Färberstr. 19.
Guhse, A., Buchhltr. des Handelsamts, Wallstr. 28b, W. 18.
Guisky, Franz, Tschlr., Palissadenstr. 25.
Gukis, Marie, Wäsch., Artilleriestr. 40.
— Aug., Schlosser, kl. Lagerstr. 47.
Gulack, Sch., Schndr., Dorpater Str. 82.
Gulba, Joh., Schlosser, kl. Lagerstr. 5.
Gulbatzki, J. M., Wwe., Dünab. Str. 1.
Gulbe, Alex., Steinh., Petersb. Ch. 127.
— Andr. u. Jak., Schlosser, Marenstr. 7.
— Anna, Wwe., Marthastr. 5, W. 8.
— Ans, Hdlr., Laboratoriumstr. 21.
— Ant., Hdlr., Altgasensche Weg 13.
— Aug., Gährführer, Dampfstr. 104.
— Bernh., Färber, Hilfsstr. 15.
— Ch., Kassir., Sprenkstr. 23a, W. 5.
— Dav., Maurer, Bauskesche Str. 48.
— Dav., Zimmerm., Bauskescher Weg 15.
— Em., Putzm., Todlebenboul. 7, W. 7.
— Georg, Portier, Erlenstr. 7.
— H., Schlosser, Jakobstädtische Str. 31.
— H., Schlosser, Säulenstr. 86.
— Heinr., Mech., Artilleriestr. 33.
— J., Hdlr., Säulenstr. 92, W. 31.
— Jak., Kapt., Schmiedestr. 18, W. 6.
— Jak., Kutscher, Suworowstr. 86.
— Jak., Tschlr., Sprenkstr. 25, W. 8.
— Jan, Dw., Alexisstr. 8.
— Jan, Fuhrm., Helenenstr. 14, Q. 5.
— Jan, Hdlr., Mitauer Ch. 60.
— Jan, Kutscher, Adselnsche Str. 6.
— Jan, Schiffer, Friedrichsh. Ufer 9.
— Jan, Schlosser, Petersb. Ch. 13, W. 7.
— Jan, Schndr., Säulenstr. 55, W. 24.
— Jan, Schuhm., Helenenstr. 4, W. 24.
— Jan, Wächter, Bischofsstr. 1.
— Joh., Auff., Dampfstr. 80.
— Joh., Bahnbmt., Nikolaistr. 72.
— Joh., Hsb., Schlocksche Str. 83.
— Joh., Schiffskapt., Säulenstr. 74, W. 7.
— Joh., Schlosser, Säulenstr. 66, W. 3.
— Joh., Schuhw.-Hdl., Alexanderstr. 50.
— Joh., Wagenb., Adlerstr. 4, W. 6.
— Joh., Wraker, Dampfstr. 80.
— Joh., Zugf., Katholische Str. 10, W. 8.
— Joh. u. Aug., Buchdr., Offiziersstr. 3.
— Julie, Wwe., Alexanderstr. 130, W. 9.
— Jur., Auff., Offiziersstr. 3, W. 1.
— Jur., Wächter, Säulenstr. 15.
— Iw., Kutscher, kl. Lagerstr. 8.
— K., Tschlr., Theringensche Str. 37.
— Karl, Auff., Säulenstr. 34.
— Karl, Hsb., Drosselstr. 23.
— Karol., Brothdl., Gertrudstr. 77, W. 5.
— Kr., Fuhrm., Nikolaistr. 70, Q. 6.
— Kr., Hsb., Mitauer Ch. 44, W. 1.
— Krisch, Feilenh., Abaushof. Str. 16.
— Laura, Schndrn., Abaushof. Str. 5.
— Libbe, Wwe., Grenzstr. 8, W. 15.
— M., Schmied, Elisabethstr. 11, Q. 23.
— Marie, Schndrn., Revaler Str. 38.
— Marie, Aufwärt., Säulenstr. 34.
— Mart., Fuhrm., Schlocksche Str. 40a.
— Mart., Hsb., Abguldensche Str. 2, Q. 1.
— Mart., Hsb., Bauskesche Weg 15.
— Mart., Hsb., Bahnbmt., Tuckumerstr. 13.
— Mart., Kol.-Hdl., Petersb. Ch. 127.
— Mart., Kutscher, kl. Mosk. Str. 13.
— Mich., Schlosser, Hospitalstr. 16.
— P., Hausauff., Nikolaistr. 49.
— Paula, Weißnäht., Trinitatisstr. 24.
— Pet., Hsb., Stapelstr. 9a.
— Pet., Maurer, Dorpater Str. 101.
— Rob., Schlosser, Altonaer Str. 28.
— Th., Bauskesche Str. 42, ☎ 2716.
— Thekla, Schndrn., Drosselstr. 23.
Gulberg, Jur, Hsb., Moorstr. 7.
Gulbetzki, Charl., Schndrn., Jakobstädtische Str. 22.
Gulbin, Jak., Hdlr., Strelowstr. 5, W. 4.
Gulbinsky, J., Schlosser, Palissadenstr. 25
Gulbis, Arn., Zimmerm., Maurerstr. 8.
— Bernh., Schlosser, Dorpater Str. 89.
— Dav, Tschlr., Alexanderstr. 121.
— J., Maurer, Färberstr. 23.
— J., Schndr., Suworowstr. 35, W. 2.
— J., Schuhw.-Hdl., Marienstr. 50.
— Jak., Fuhrm., Revaler Str. 79, W. 3.
— Jak., Maler, Rumpenhof. Str. 17.
— Jan, Wagenb., Suworowstr. 100.

Gummi-Artikel für landwirthschaftliche Maschinen, für Meiereien etc. **Gummiwaaren-Fabrik „Russia"**
Gummi-Huf-Unterlagen, Equipagen-Gummi-Reifen. **Gebrüder Freysinger.**

Krankenfahrstühle, Sportwagen, Turnapparate.

Karl Grünberg, Matthäistr. № 54, im eigenen Hause. Telephon № 2402. Die besten Gummireifen der Welt.

— Jndr., Bmt., Münstereistr. 6, W. 5.
— Karl, Zimm., 2. Weidendamm 21.
— M., Maurer, Abaushoffsche Str. 12.
— Minna, Kol.-Hdl., Herrenstr. 31.
Gulan, Joh., Bmt., Kaisergartenstr. 4.
Guleke, E., Frau Pastor, Elisabethstr. 39.
Gulent, A., Kurzw.-Hdl., kl. Lagerstr. 27.
Gulewski, Fritz, Gießer, Matthäistr. 38.
Gulgan, Fr., Exped., Ludwigsstr. 1a, Q. 1.
Guljajew, Alex., Zollwächt., Goldingerstr. 5
— Jw., Bäcker, Moskauer Str. 125.
Guljan, Off., Wächter, Palissadenstr. 13.
Guljanitzki, Alex., Kapt., Marienstr. 113.
Gulla, Elis., Wwe., Hsbn., Gesellenstr. 29
Gumbakis, Jw., Schutzm., Suworowstr. 89
Gumbaradis, S., Schuhm., Helenenstr. 18.
Gumnitzky, A., Hsb., Jarosl. Str. 54a.
Gumowsky, O., Hdlrn., Schiffsstr. 4.
Gunaropulo, Spirid., Kapt. 1. R., Kaisergartenstr. 1, Q. 5.
Gundin, Jndr., Hdlr., Alexanderstr. 56.
Gundlach, A., Steinh., Windstr. 23.
Gundloch, Joh., Glasm., Asylstr. 12.
Gunhalis, Rob., Schaffner, Kranichstr. 7.
Gunst, Alex., Buchhltr., Dampfbootstr. 1.
— Alex., Mech., kl. Schloßstr. 3, W. 5.
Guntasch, Grig., Strb.-Masch., Pernauer Str. 20, W. 18.
Gunzelmann, Karl, Gasanst.-Bmt., Romanowstr. 35, W. 6.
Gurdeitschok, Alex., Hg., Säulenstr. 84.
Guretzky, Aug., Wächter, kl. Altonaerstr. 26.
L. S. Gurewitsch's Erben, 2. G., Dampfsägemühle, Kommanditgesellschaft, off. Ges. Samuil u. Sacharij Gurewitsch, Randsdamm 10, ☎ 693, Stadtkontor: Sünderstr. 12, ☎ 3047.
Gurewitsch. Sieh auch Hurewitsch.
Gurewitsch, Aron, Exped., Mühlenstr. 66, ☎ 1163.
— B. S., Kfm., Wallstr. 16, ☎ 2560.
— Chr., Erbl. Ehrenb., Antonienstr. 9a, ☎ 3241.
— Mend., Wraker, Moskauer Str. 29.
— Sach., offener Ges. d. Komm.-Ges. L. S. Gurewitsch's Erben, Säulenstr. 18.
— Sam., Jng., offener Ges. d. Komm.-Ges. L. S. Gurewitsch's Erben, 1. Weidendamm 10, W. 1.
Gurfinkel, Abr., Brothdl., Jakobst. Str. 12
Gurkis, Dav., Tschlr., Zeltstr. 1.
Gurklis, Dan., Säger, Pernauer Str. 18.
— Paul., Weberin, Meinhardstr., Heilshof.
Gurko, Heinr., Hg., Mit. Ch. 27, Q. 5.
Gurky, Fr., Stallmstr., Mühlenstr. 121.
Gurnau, Otto, Hsb., Nutzausche Str. 12.
Gurowitz, Hirsch, Holzwr., Jakobstädtische Str. 1, W. 8.
Gurski, A. A., KA, Reichsb.-Kontrolleur, Newastr. 3.
— Adam, Wärter, Ritterstr. 7.
— Jw., Kol.-Hdl., Artilleriestr. 60.
— K., Kellner, Alexanderstr. 3, W. 5.
— Karl, Bäcker, Palissadenstr. 13, W. 3.
— Wlad. S., Agent, Mühlenstr. 5, W. 2.
Gurtschenko, Grig. Jgn., Heizer, Dünaburger Str. 57, W. 30.
Gurwitsch. Sieh auch Hurwitsch.
— Abr., Mützenm., Mühlenstr. 169.
— Gold., Strickerin, Jakobstädt. Str. 19.
— Jud., Schndr., Sadownikowstr. 19.
Guschan, Ad., Kistenfabr.: Ritterstr. 95, Wohn.: Sprenkstr. 34b, W. 25.
— G., Hebamme, Schreyenbusch 1, 24.
Gusewitsch, Anton, Kutscher, Badstubenstr. 2
Gushan, E. J., GS, Kontrolh.-Bmt., Suworowstr. 88.
Gushewsky, Stan. Ant., GS, Bahnbmt., Gertrudstr. 62, W. 37.
Gusmann, Ans, Zimm., Revaler Str. 85.
— Mowscha, Holzwr., Moskauer Str. 42.
Gussar, Ilse, Wäsch., Hospitalstr. 23.
— Pet., Setzer, Gabrielstr. 1, Q. 3.
Gussarenko, Tim., Schuhm., kl. Bergstr. 6.

J. W. Gussew

Inhaber:
Andrei Iwanowitsch Gussew
und
Grigori Iwanowitsch Gussew.
Tabak-Fabrik,
Kurmanowstr. 21, Tel. 3070.
Spezialitäten:
Bakun, Doroginka und Schwizent.
Kontor: Ecke der gr. u. kl. Neustrasse, Telefon 2772.
Speicher: Kurmanowstr. 21/23, Telefon 335.
Engros-Handlung:
Ecke der gr. u. kl. Neustr., Telefon 256.
Mehl, Fett, Tabak etc.

J. W. Gussew, 1. G., Mehl, Fett und Tabak, Tabakfabrik, Jnh.: Andr. Jwanowitsch Gussew u. Grigory Jwanow. Gussew, kl. Neustr. 5, ☎ 256, Kontor: ☎ 2772, Tabakfabrik und Speicher: Kurmanowstr. 21, ☎ 335 und 3070.
Gussew, Oberstleutn., Pauluccistr. 12.
— Alex., Schuhm., Matthäistr. 38.
— Alexandra, Bahnbmtn., Nikolaistr. 24.
— Andr. Jwan.', Mitinh. d. Firma J. W. Gussew, Stadtverordn., Glied d. Diskonto- u. Darlehn-Kom. d. Reichsb., Glied d. Diskonto-Kom. d. Russ. Bank für auswärt. Handel, Rig. Filiale, Gl. d. Verw.-Rats d. dritten Rig. Ges. gegens. Kredits, Nikolaistr. 4, ☎ 1743.
— Dor., Wwe., Nikolaistr. 24, W. 1.
— F., Kol.-Hdl., Dünaburger Str. 54.
— Feod., Tschlr., Palissadenstr. 13.
— Fl., Kol.-Hdl., Moskauer Str. 105.
— Grig. Jw.', Mitinh. der Firma J. W. Gussew, Dir. d. dritten Rig. Ges. gegens. Kred., Kurmanowstr. 23, ☎ 3069
— Helene, Frau, Romanowstr. 24, W. 15
— Joh., Kfm., Gertrudstr. 44, W. 2.
— M. J., Kfm., Thronfolgerboul. 27.
— N. W., Geschäftsf., Scharrenstr. 18.
— N. W., Oberstleutn., Zitadelle 24.
— T., Hsb., kl. Bergstr. 1, Q. 1.
— W. N., SR, Glied d. Bez.-Ger., Pauluccistr. 3.
— Wass., Holzhdlr., Jaroslaw. Str. 25.
v. Gussewitsch, Marie, engl. u. französ. Sprachlehrn., Spr. 1—3, Suworowstr. 11, W. 4.
Gussikow, Wass., Werkmstr., Alexisstr. 8.
Gußlawsky, Selma, Wwe., Elisabethstr. 31.
Gust, Emil, Fleischermstr., Kurische Str. 1.
— Heinr., Hsb., Schmied, Slavenstr. 3.
— Jak., Korbm., Lagerstr. 61.
— Jak., Schndr., Kalnezeemsche Str. 71.
— Jan, Schuhm., Asylstr. 18.
— K., Hsb., Nutzausche Str. 9.
— Karl, Exped., Schwartzenhof. Str. 9.
— Krist, Hsb., Nutzausche Str. 20.
— Mart., Agent, Schwartzenhof. Str. 9
Gustav, Marie, Wäsch., Laboratoriumstr. 27
— S., cand. rer. merc., Marienstr. 24
Gustavson, Emilie, Elisabethstr. 33.
— M., Dr.-Wwe., Bäckereistr. 10.
Gustel, J., Diener, Gertrudstr. 89.
Gustin, Fritz, Hsb., Kalnezeem. Str. 131
— Wass. Jw., Kontorbmt., Mosk. Str. 265
— Wilh., Bahnbmt., Bienenstr. 5.
Gustus, Anna, Stegstr. 6, W. 3.
Gut, Joh., Tschlr., Wolgund. Str. 10.
Gutberg, G., Maurer, Bienenstr. 5.
— G., Amts-Schuhm.-Mstr., Andreasstr. 1
Gutelis, Paul, Fuhrm., Romanowstr. 58
Typo-Lithographie „Gutenberg“, 2. G., Jnh.: Valentin Grenzthal, Prok. Ludwig Grenzthal, Münstereistr. 6, ☎ 834.
„Gutenberg“, Gesangver., Lokal: Schwimmstr. 27, ☎ 1554.
„Gutenberg“, Schriftgießerei, Säulenstr. 55
Gutenberg, Jur., Privat., Charlottenstr. 4
Guter, Joh., Bahnbmt., Turgenjewstr. 1
— Marie, Wwe., Turgenjewstr. 8, W. 3
Gutermann, H., Hdlr., Dorpaterstr. 27.
— Joss., Schndr., Marienstr. 68.
— Meier, Holzhdlr., Romanowstr. 117.
— Nik., Hdlr., Alexanderstr. 98, W. 15
Gutfritz, Karl, Fuhrm., Artilleriestr. 61
— Aug., Schmied, Schlocksche Str. 46.
Guth, Joh., Tschlr., Gymnastikstr. 1.
— R., Bankdiener, Pokrowstr. 18, W. 66
— Rob., Schuhm., Helenenstr. 6, W. 20
Guthmann. Sieh auch Gutmann u. Guttmann.
— Alex., Geigenb., Neustr. 21, W. 3.
— Dav., Abt.-Chef, Marienstr. 50, W. 13
— Edm., Hsb., Dorotheenstr. 8b.
— J., Wwe., kl. Schmiedestr. 19, W. 5
— Kath., Kol.-Hdl., Lagerstr. 48.
— Ph., Wäschefabr., Herrenstr. 15.
Guthoff, Karol., Hausverw., Simonsstr. 12
Gutjahr, Karl, Kutscher, Nikolaistr. 35.
Gutkewitsch, Mart., Dw., Jakobstädtische Str. 23, W. 10.
Gutkin, A., Bäckerei, Moskauer Str. 19
— Dav., Stricker, Palissadenstr. 43.
— Jsr., Hdlr., Moskauer Str. 43.
— Jud., Schndr., Moskauer Str. 95.
— M., Bäckerei, Sprenkstr. 34b.
— Mend., Bäckerei, Moskauer Str. 42 u. 106.
Gutkow, Wass., Malermstr., Pet. Ch. 6
Erste Rigaer Dampf-Wäsche-Fabrik F. Gutmann, 2. G., Jnh.: Moses Fissel (Philipp) Gutmann, Herrenstr. 15, ☎ 1288.
M. Gutmann, 2. G., Holz, Jnh.: Mendel Gutmann, Schwimmstr. 17.
Gutmann. Sieh auch Guthmann.
— A., Dw., Theaterstr. 1, W. 14.
— Abr., ebr. Lehrer, Mühlenstr. 169.
— Alf., Korrektor, Kirchenstr. 4a, W. 9.
— Andr., Kistenb., Gerberstr. 6, W. 5.
— Andr., Zimm., Dorpater Str. 101.
— Anna, Schndrn., Dorpater Str. 25.
— Aug., Schmied, Pernauer Str. 23.
— Arvid, Kol.-Hdl., Hospitalstr. 49, W. 8.
— Aug., Mech., 1. Weidendamm 1.
— F., Kontorbmt., kl. Goldinger Str. 4, ☎ 2141.
— Friedr., Dw., Sünderstr. 30, W. 9.
— Friedr., Setzer, Marienstr. 90, W. 21.
— Friedr. P., Postbmt., Theaterboul. 15.
— Fritz, Dw., Schwimmstr. 25.
— Fritz, Eisendr., Marienmühlenstr. 18.
— Georg, Kol.-Hdl., Mühlenstr. 163.
— Getzel, Hdlr., Mühlenstr. 159, W. 2.

Fabrik Rigaer Spielwaaren. Vierecke & Leutke. Fabrik: Mitauer Chaussee 9. Niederlage Theaterstr. 11

— Grete, Krankenpfl., Sprenkstr. 11.
— Heinr., Hsb., Schreyenbusch 1, 14.
— Heinr., Kellner, Sprenkstr. 62.
— Heinr., Schlosser, Matthäistr. 81.
— Heinr., Werkmstr., Karolinenstr. 12.
— Herm., Schlosser, Alexanderstr. 146.
— Hirsch, Kartonnagenfabrik, Alexanderstr. 109.
— J., Tischlr., Soldatenstr. 10, W. 4.
— Jak., Hdlr., Revaler Str. 73.
— Jan, Fuhrm., Alexanderstr. 112.
— Jan, Kol.-Hdl., Marienstr. 135.
— Jank., Schndr., Moskauer Str. 42.
— Jndr., Telegr.-Bmt., Gerberstr. 8.
— Joh., Amts-Fleischermstr., Wolffstr. 7.
— Joh., Glaser, Schreyenbusch 2, 10.
— Joh., Hg., Kurmanowstr. 23, W. 32.
— Joh., Kontorbmt., Säulenstr. 58, W. 16
— Joh., Müller, Alexanderstr. 112.
— Joh., Schndr., Burschenstr. 1.
— Joh., Stauer, Bullensche Str. 7a.
— K., Diener, Gogolstr. 11, W. 9.
— Karl, Diener, Küterstr. 3, W. 2.
— Karl, Hausverw., Katharinendamm 15.
— Karl, Photogr. Atelier, Nordstr. 8.
— Karol., Wwe., Dorpater Str. 57.
— Leib, Privat., Alexanderstr. 94.
— Lisa, Hsb., Wwe., Matthäistr. 125.
— Mar., Frl., Wolmarsche Str. 5, W. 12.
— Mar., Wwe., Palissadenstr. 45, W. 9.
— Mart., Hdlr., Soldatenstr. 10, W. 11.
— Mart., Tischlr., Suworowstr. 51.
— Mendel, Inh. der Firma M. Gutmann, Schwimmstr. 17, W. 4.
— Mik., Zimm., Wolmarsche Str. 18.
— Minna, Wwe., Böttcherstr. 5, W. 1.
— P., Tischlr., Helenenstr. 8, W. 12.
— Paul, Glasm., Simonstr. 3.
— Pet., Hsb., Bienenstr. 20, W. 1.
— Pet., Hsb., Wolgundsche Str. 23.
— Phil., Inh. der Firma Dampf-Wäschefabrik F. Gutmann, kl. Münstereistr. 1.
— R., Hdlr., Elisabethstr. 22, W. 16.
— R., Kassir., Mühlenstr. 102, W. 20.
— Sarah, Hsb., Jakobstädtische Str. 10.
— Sch., Getreidehdlr., Smolensk. Str. 6.
— Schlan, Bäckerei, Moskauer Str. 98.
— Theod., Maurer, Alexanderstr. 161.
— Wilh., Schndrn., Böttcherstr. 3.
— Zila, Hdlrn., kl. Bischofsstr. 1, W. 9.
Gutorowitsch, Franz Franz., Renteibuchhltr., Suworowstr. 47, W. 5.
Gutowsky, Pet., Schuhm., kl. Vegesacksholm 20, W. 4.
Gutpeltz, Adam, Schmiedemstr., Peterholm. Str. 19.
Gutpelz, Aug., Schndrn., Sünderstr. 7.
— Herm., Kol.-Hdl., Kalnezeem. Str. 1, Wohn.: Dünamündesche Str. 2.
— Nik., Hg., Schützenstr. 11, W. 1.
Guts, Adam, Schlosser, Theringen. Str. 42.
Gutsch, Iw., Wächter, Krusenhof. Str. 2.
Gutschinsky, P., Schaffner, Dünab. Str. 60.
Gutson, Jan, Tischlr., Matthäistr. 52.
Gutt, Hel., Schndrn., Sünderstr. 5, W. 5.
— Elisab., Wwe., Mühlenstr. 31.
Guttermann, Abr., Schuhm., Mosk. Str. 43.
— J., Holzhdlr., Moskauer Str. 40.
Guttmann. Sieh auch Guthmann u. Gutmann.
— Edg., Tischlr., Kirchhofsstr. 18.
— Fedor, Privat., Ritterstr. 14, W. 2.
— Paul, Glasarb., Asylstr. 25, W. 7.
— Paul, Goldschm., Windstr. 14, W. 9.
— Pet., Schmied, alte Mitauer Str. 8.
v. Guttschewsky, Anisja, Wwe., Wendensche Str. 5, W. 9.

Guttschewsky & Jürgensohn, 2. G., Abfuhrgeschäft, Kommanditges., einziger offener Gesellschafter: Lippe Kamenetzky, Kontor: Turmstr. 29, ☎ 345, Ritterstr. 103, ☎ 767, Suworowstr. 132, ☎ 1605.
Guttschewsky, Ludw., Kfm., Matthäistr. 54.
— Wold., Bmt., Sprenkstr. 40.
v. Gutzeit, M., Rentn., Kirchenstr. 4a.
Gutzeit, Adele, Wwe., kl. Goldinger Str. 8
— Adolf, Dir. d. Cichorien- u. Makkaroni-Fabrik „Starr & Co.," Marienmühlenstr. 28.
— Alex., Kontorbmt., Ernestinenstr. 1.
— Friedr., Packmstr., Goldinger Str. 11.
— Wilh., Werkmstr., Laubstr. 5.
v. Gyllenpalm, Hans, Mitinh. d. Firma R. Lobeck, Hermannstr. 5.
— Leonh., Kontorbmt., Hermannstr. 5, ☎ 48.
Gymnasien. Sieh Register Seite 2.

Haab, Laas, Segelm., Mittelstr. 6.
Haack. Sieh auch Haak u. Hack.
— Albin, Graveur, Duntenhof. Str. 48.
— Emil, Kol.-Hdl., Artilleriestr. 33.
— Jul., Tapez., Säulenstr. 19, W. 12.
— M., Frl., Nikolaistr. 55, W. 5.
— Rob., Buchhltr., Elisabethstr. 101.
Haacke, Frl., Antonienstr. 4, W. 1.
— Elisab., Frl., Karolinenstr. 16, W. 15.
— Eug., Flachswr., Suworowstr. 70, W. 1.
— H., Amts-Schornsteinf.-Mstr., Stegstr. 5.
— Jda Elis., Stegstr. 5, W. 8.
— Osk., Kol.-Hdl., Hospitalstr. 26.
Haage, Marie, Jng.-Wwe., Nikolaistr. 47.
Haagen, Hdlr., Sünderstr. 34, W. 18.
— Marie, Wwe., Marienstr. 77.
Haak. Sieh auch Haack u. Hack.
— Elvire, Frl., Säulenstr. 51, W. 18.
— Feige, Eisenhdl., Steinstr. 21.
— H., Frisiersalon u. Wohn., Sprankstr. 39
— Jul., Reisender, Suworowstr. 60.
Haar. Sieh auch Hahr.
Haarbleicher, Abr., Spiegelarb., Königsstr. 26.
— A., Glaser, Elisabethstr. 20, W. 39.
Haaren, Harry, Kfm., Marstallstr. 16.
Haarmann, A., Frau, Alexanderstr. 18.
— Karl, Werkmstr., Alexanderstr. 153a.
— N., Kontor, Bischofsstr. 5, ☎ 156.
— Nik., Sägemühlen-Direktor, Hasenholm. Ufer 4.
Haas, Ferd., Tischlr., Säulenstr. 53.
— Joh., Stauer, Peterholmstr. 9, W. 6.

J. O. Haase
vormals
W. Stamm & Co.
Sandstrasse Nr. 4.
Telefon 1478.
Photographische Bedarfs-Artikel.

Haase. Sieh auch Hase.
— Friedr., Pension, Theaterboul. 10, ☎ 1334.
— Gust., Konditor, Schwartzenhof. Str. 7
— K., Bmt., Antonienstr. 15, W. 6.
— Karl, Büchsenschm., alte Mit. Str. 15.
— Martha, Korresp., Newastr. 9, W. 44
— Rob., Tabakhdl., Marienstr. 9 u. 13, Theaterstr. 12, Wohn.: Parkstr. 2.
Haasner, Fr., Schlosser, Matthäistr. 105.
Habeck, Ferd., Werkmstr., Schiffsstr. 38.

Haberkant, Anna, Frl., Schulvorsteherin, Moskauer Str. 54.
Haberkorn, A., Fabr.-Bes., Altonaerstr. 13.
Haberneck, Ed., Techn. Dir., Koll.-Prof. d. Firma G. Knopp, Bausk. Str. 57, ☎ 502.
— Franz, Buchhltr., Ritterstr. 11/13.
Haberzethel, Mich. Rom.', Bahnrevisor, Nikolaistr. 24, W. 7.
Habicht, Karl, Fabrikbmt., Wolgundsche Str. 34.
— W., Frl., Säulenstr. 108, W. 9b.
Habrich, Jos., Buchdr., Scheunenstr. 17.
Hach, A., Kfm., Conv. z. heil. Geist 9.
— Friedr., Dr. med. u. Accoucheur, Spr 9—1, Basteiboul. 7. Q. 4, Tel. 1216, Unbemittelte nur Mittw. u. Sonnab. Kramerstr. 4, ☎ 1901, Privatklinik: Felliner Str. 7, ☎ 1489.
Hack. Sieh auch Haack u. Haak.

Riga 1901.
Silberne Medaille mit Ehrendiplom.
A. Hack,
Mechanische Stickerei
Plissé-Brenn-Anstalt,
Alexanderstr. Nr. 92, im eig. Hause.
Wegen Annonce sieh Seite 16.
Filiale:
kl. Schmiedestrasse 22,
Haus Heede.

Hack, A., Mech. u. Kunststickereifabr., Alexanderstr. 92, Filiale: kl. Schmiedestr. 22.
— C., Korbm., Alexanderstr. 17, W. 6.
— Itzg, Schuhm., Ritterstr. 83, W. 17.
— Otto, Kfm., Alexanderstr. 92, W. 16.
Hacke, Abr., Eisenhdl., Bärenstr. 14, Wohnung: Hospitalstr. 55.
Hackel, E., Küfer u. Prok. d. Firmen Jaeger u. Co. und G. A. Schweinfurth, Schwimmstr. 25, Q. 2.
— Osk., Jng., Romanowstr. 24, W. 6.
Alfred Hackelberg, 2. G., Handelsverm., Inh.: Alfr. Hackelberg, Schwimmstr. 10, ☎ 2740.
Hackelberg, Alfr., Jnh. dieser Firma, Schwimmstr. 10, W. 4.
— Wilh., Mech., Alexanderstr. 135, W. 7.
Hackenberg, Anna, Wwe., Pernauerstr. 22a
Hackmann, Pastorenwwe., Schulenstr. 25.
v. Hacks, Anna, Frau, Schmiedestr. 32.
W. F. Häcker, 2. G., Buchhdl. u. Buchdruckerei, Inh.: Wilh. Wold. Häcker u. Adolf Spilhaus, Palaisstr. 3, ☎ 85.
Häcker, Wilh. Wold., Mitinh. d. Firma W. F. Häcker, Palaisstr. 3, W. 7.
Hähn, M., Fr., Jungfernstr. 3, W. 5.
Händel, Andr., Töpfer, Marienstr. 121.
— Alex., Tapez., Matthäistr. 91, W. 12.
— Ed., Tapez., Gertrudstr. 79, W. 7.
— Gust., Fabrikmstr., Tuckumerstr. 11.
— Heinr., Werkmstr., Gertrudstr. 63.
— Jos., Schlosser, Säulenstr. 83, W. 7.
— Karl, Fabr.-Bmt., Gertrudstr. 50.
Händler, F., Schuhm., Matthäistr. 93.
Haensel. Sieh auch Hensel.
— Emma, Schndrn., Dünamünd. Str. 66.
— Joh., Kontordiener, Kandauerstr. 26.
— Karl, Weber, Kandauer Str. 26.
— Ludw., Jng., Ankerstr. 3.
— Math., Frl., Stationsstr. 13, W. 8.

H. F. Hassel, Marstallstr. 24. Telephon 269
Lieferungsgeschäft für Maschinen und Technische Bedarfsartikel.
Schmirgelscheiben.

Kinder-Wagen, -Betten und -Velocipede.

Haensell, Albr., Buchhltr., Säulenstr. 12.
— Dagmar, Kindergarten, Spr. 10—12, 1. Weidendamm 7.
— Friedr. John, Doz. am Pol., Mühlenstr. 55, W. 4.
— G., Arzt, Spr. 9—11 u. 5—6, Alexanderstr. 74.
— Gottfr., Werkmstr., Alexanderstr. 153a.
— Jenny, Frl., Peitaustr. 10.
— Jenny, Wwe., Ritterstr. 58, W. 8.
— Mary geb. Helms Wwe., 1. Weidend. 7.
— Osk., Bmt., 1. Weidendamm 7, W. 1.
„Häringswrake", Andreasdamm, ☎ 31.

R. Häusermann

Bautechnisches Bureau und Baugeschäft

Felliner Strasse № 6.

Telephon № 198.

R. Häusermann, 2. G., Bauuntern., Holzbearbeitungsfabr., Inh.: Rob. Häusermann, Prof.: Fr. Seuberlich, Ed. Häusermann, Fabrik u. Bureau: Felliner Str. 6, ☎ 198.
Häusermann, Ed., Prof. der Firma R. Häusermann, Mittelstr. 3, W. 1, ☎ 198.
— Rob., Inh. der Firma R. Häusermann, Bauunternehmer, Mittelstr. 3, W. 3.
Häusler, Arnold, Lehrer, Stadt-Diakon, Alexanderstr. 104, W. 16.
— W. O., HR, Bahnbmt., Säulenstr. 60.
Häußler, Ed., Spark.-Bmt., Sandstr. 16.
— Rich., Hg., Sandstr. 16, W. 6.
Hafenarbeiten, Kontor, Katharinendamm 30.
Hafenbau-Verwaltung, Kanzlei Elisabethstr. 35, ☎ 422.
Hafen-Ingenieur-Bureau, Schloßstr. 24.
Hafenverwaltung, Rigasche (Handelshafen), Bremerstr. 5, ☎ 637. Sieh Register Seite 2.
Hafenverwaltung:
1. Distr., Jungfernhof, ☎ 640.
2. Distr., Dünaufer, ☎ 639.
3. Distr., Mühlgraben, ☎ 638.
4. Distr., Dünamünde, ☎ 1487.

Chr. Haffelberg,

Buchbinder-Meister,

Neustrasse Nr. 13.

Haffelberg, Chr., Buchbinderei, Neustr. 13, ☎ 1454.
— Frieda, Amts-Buchb.-Mstrs.-Wwe., Neustr. 13, W. 2.
— Herm., Amts-Buchbindermstr., Neustr. 13

R. John Hafferberg,

Herrenstr. 22.

General-Agentur
der **Ersten Russischen Assekuranz-Compagnie,** gegr. 1827.

Feuer-Versicherung.
Lebens-Versicherung.
Unfall-Versicherung.

R. John Hafferberg, 1. G., Agentur-, Kommissions-, Assekuranz- und Spedit.-Gesch., Ex- und Import, Inh.: Jak. Erhardt und dessen Sohn Dr. Rob. Erhardt, Herrenstr. 22, ☎ 6.
Hafferberg, Jul., Wwe., Kirchenstr. 4.
— M., Frl., Dorpater Str. 33, W. 13.
— Mich., Verw., kl. Bauskesche Str. 30.
— Rob. C., Dr. phil., Privatgelehrter, Brunnenstr. 6, W. 2.
v. Haffner, M., Stadtrath u. Stadtverordneter, Präs. d. Armenamts, Schulenstr. 31.
— Nat., Frl., Schulenstr. 31, W. 3.
Haffner, Emma, Frl., Gesanglehr., Bischofsstr. 8, W. 5.
Hafftein, Osk., Hg., Kapselstr. 7, W. 2.
Haftin, Sch., Holzhdlr., Newastr. 27.
Haft, F., Tschlr., Theringensche Str. 4.
Hagebeck, L., Hg., Kalkstr. 10, W. 9.
Hagemeister, A., Wwe., Romanowstr. 37.
v. Hagen, A., Strb.-Bmt., Brunnenstr. 1.
— Jul. Aug., SR, Architekt, Städt. Baurevid., Doz. am Polytechn., Brunnenstr. 1, W. 1.
— Rud., Bankbmt., Brunnenstr. 1, W. 1.
Hagen, Alex., Geh. im Kinderhospital, Asylstr. 8.
— C. V. G., Kfm., Mühlenstr. 3a, W. 3.
— E., Wwe., Säulenstr. 91, W. 8.
— Ferd., Hausverw., Revaler Str. 9.
— Georg, Bankbmt., Schmiedestr. 9.
— Hugo, Schlosser, Adlerstr. 20, W. 14.
— Joh., Frisiersalon, Bienenstr. 12.
— Jul., Chorist., kl. Schmiedestr. 3.
— Jul., Schndrn., Marienstr. 105, W. 13.
— Karl, Schlosser, Eugenienstr. 4.
— Karl, Schlosser, Matthäistr. 59, W. 24
— Karl H., Schiffskapt., Schiffsstr. 16.
— M., Frau, Alexanderstr. 4, Q. 2.
— Mar., Wwe., Gertrudstr. 115, W. 16.
— Marie, Wwe., Ritterstr. 113, W. 4.
— Maxim., Kfm., Newastr. 20, W. 1.
— Rob., Hsb., Michailstr. 3.
— Valeska, Stenograph., Mühlenstr. 3a.
— Vikt., Techn., Mühlenstr. 3a, W. 3.
— W., Hsb., ehem. Attaché der chinesischen Botschaft in St. Petersburg, Schlocksche Str. 7, W. 2.
Hagen-Torn, Emil, Rentn., Mühlenstr. 60.
— Julie, SR-Wwe., Kirchenstr. 35, W. 13
Hagendon, Theod., Wächter, Rumpenhofsche Str. 2, W. 3.
Hagensberger Apotheke, Inh. Eug. Dohrmann, Dünamünd. Str. 3, ☎ 1271.
Hagensberger Ehstnischer Mäßigkeitsverein, Laubstr. 9.
Hagensberger Geselliger Verein, Taubenstr. 15, ☎ 1976.
Hagensberger Park, Kalnezeem. Str. 11, ☎ 354.

Hager, Ed., Jakobsstr. 3, W. 5.
v. Hagmann, Wlad. Alex., Adjutant, Stabkapt., Romanowstr. 10, W. 1.
— A. M., Bahnbmt., Romanowstr. 10.
Hagnell, Gösta, Fabrikbmt., Elisabethstr.
Hahn, Arved, Baron, Basteiboul. 7.
— E. Baron, Stabskapt., Schlocksche Str.
— Edm. Baron, Elisabethstr. 9, W.
— Magda Baronesse, Puschkinboul. 6.
v. Hahn, Joh., Wwe., Schützenstr. 5.
Hahn, Alex., Buchhltr. an d. Friedh. Verw., Karolinenstr. 42.
— Anna, Wwe., Gertrudstr. 82, W. 1
— Aug., Heizer, Ernestinenstr. 6.
— E., Wwe., Kalkstr. 12, W. 10.
— Ed., Frisiersalon, Dorpater Str. 52.
— Ed. F., General, Pauluccistr. 3, W.
— Emilie, Wwe., Rabenstr. 15, W. 3.
— Eug., Exped., Suworowstr. 47, W.
— F., Hg., Säulenstr. 30, W. 6.
— Fr., Brauerstr. 12, Q. 4.
— Gottfr., Hg., Schwimmstr. 25, W.
— Hanna, Wwe., Romanowstr. 47.
— Hans Mich.', Techn., Säulenstr. 10
— Heinr., Hg., Petrifriedhof 19, W. 2
— Jenny, Rentn., Marienstr. 76, W. 14
— Joh., Stadtauff., Marienstr. 89, W. 2
— Julia, Kontorbmtn., Kischinew. Str. 6
— Julie, Wwe., Antonienstr. 15, W. 4
— Karl, Hsb., Salwensche Str. 119.
— Karl, Lackirer, Bockstr. 5, W. 7.
— Karl, Wächter, Bauskesche Str. 55.
— Louise, Frau, Wendensche Str. 15.
— M., Frau, Bischofsstr. 1, W. 11.
— M., Hdlr., Moskauer Str. 81, W. 2
— M., Strickanst., Moskauer Str. 42.
— Mowscha, Strickanst., Sprenkstr. 34b.
— Pet., Amts-Schuhm.-Mstr., Marktauff., Wolmarsche Str. 29, Q. 1.
— Sam., Masch., Kemmernsche Str. 11.
— Sim. u. Arv., Tschlr., Mühlenstr. 63
— Willis, Exped., Suworowstr. 142, W. 2
Hahnberg, Anna, Wwe., Moskauer Str. 3
— Ernst, Buchdr., Münzstr. 4, W. 4.
— Friedr., Hdlr., Kurmanowstr. 14.
Hahnfeldt, Konst., Privat., Marienstr. 10
Hahr. Sieh auch Haar.
— Alexandra, Frl., Mühlenstr. 62, W. 11
— Els., Wwe., Petrikirchenstr. 3, W. 3
— T., Wwe., Newastr. 3.
Haibitsch, A., Hsb., Mus. am Stadtth., Goldinger Str. 20.
Haiden, Joh., Mstr., Säulenstr. 113.
Hajek, J., Schlossermstr., Kramerstr. 4, ☎ 2515.
Haifez, A., Bmt., Pielenhofsche Str. 1.
— N., Sägemühlen-Dir., Pielenhof. Str. 1
Hain. Sieh auch Hein u. Heyn.
— Heinr., Mitinh. der Firma Christian Seelig, Kirchenstr. 24, W. 5.
Hake, D., Wäsch., Amalienstr. 13, W. 2.
v. Haken, Joh., Frl., Pension, Nikolaistr. 21, W. 1.
— Mar., Frl., Suworowstr. 11, W. 4.
— Marie, geb. v. Rasumichin, Wwe., Suworowstr. 11, W. 4.
— Mary, Frl., Lehrerin, Puschkinb. 6.
— Minna, Frl., Rentn., Schmiedestr. 8.
— Ottomar, Dr. med., Spr., 8½—10½ u. 4—5, Todlebenboul. 6, Q. 2.
— Rich., Dr. med., Spr. 8½—10 und 4—5, Weberstr. 14, W. 4, ☎ 2020.
— Wilh., cand. chem., Mühlenstr. 13.
Haken, Anna, Bmtn., Alexanderstr. 52.
— Arthur Wilh., vereid. Rechtsanw., Spr. 10—12 u. 4—5, Kaufstr. 1, W. 4, ☎ 2660.
— Carol., Frl., Alexanderstr. 31, W. 12n.

Karl Grünberg, Matthäistr. № 54, im eigenen Hause, Telephon № 2402. Die besten Gummireifen der Welt.

Fabrik Rigaer Spielwaaren. **Vierecke & Leutke.** Fabrik: Mitauer Chaussée 9. Niederlage Theaterstr. 11

— Charl., Wwe., Alexanderstr. 52, W. 8.
— James, Ing.-Chem., Mühlenstr. 6.
— Joh., erbl. Ehrenb., Kramerstr. 8.
— Laura, geb. Seelhaar, HR-Wwe., Nikolaistr. 17, W. 12.
— Lina, Frl., Schmiedestr. 9, W. 6.
— M., Frl., Alexanderstr. 31, W. 12p.
— Percy, Verw., Landw., Mitauer Ch. 78, Bürgelshof.
— Rob., TR, dim. Landkommiss., Lindenruh.
Hakenjos, Ed., Uhrm., Waldstr. 4, Q. 3.
Halawe, L., Vorarb., Arensburger Str. 3.
Halblaub, Karl, Hg., Jungfernstr. 5, W. 4, ☎ 3252.
Halbreich, M., Tintenm., Romanowstr. 86.
Halbsguth, M. E., Reisender, Mühlenstr. 20.
Hall, Adolf, Drechsler, Charlottenstr. 32.
Hallay, Sam. M., Student, Marienstr. 49
Haller, Karl, SR, Oberlehrer, Elisabethstr. 29, W. 6, m Hof.
Konrad Hallgreen, 2. G., Agentur, Inh.: Joh. Hensel und Anette Wilhelmine Petenberg, geb. Delssen, Jakobsstr. 24.
Hallier, Ros., Wwe., Alexanderstr. 114.
Hallmann, Georg, Prok. d. Firma Melchior Leuzinger, Domplatz 17.
Halmberg, Ernst, Setzer, Münzstr. 4.
Halpérine, Ch., Ing., Ingenieurstr. 1.
— Abr., Holzhdlr., Gogolstr. 4, W. 9.
Halpin, A., Holzwr., Gogolstr. 14, W. 2.
Halsmann, M., Dentist, Spr. 10—2 und 4—8, Jesuskirchenstr. 3.
… Hamann, 2. G., Kol.-Hdl. u. Tintenfabr., Inh.: Karl Ferd. Hamann, Alexanderstr. 26, ☎ 533.
Hamann, Ed., Kupferschmiedemstr., Newastr. 10, ☎ 2924.
— E., Amts-Böttchermstr., Revalerstr. 36.
— Elis., Schndr.-Wwe., Dorpater Str. 20.
— Frau, Elisabethstr. 75, W. 14.
— Karl F., Inh. d. Firma F. Hamann, Alexanderstr. 26.
— Pet., Stellm., Schreyenbusch 1, 35.
… Hamburg, 2. G., Stahl- u. Eisenw., Inh.: Perez Hamburg, Kalkstr. 27.
Hamburg, P., Inh. ob. Firma, Sprenkstr. 43, W. 1.
Hamburger, S., Schuhm.-Mstr., Steinstr. 5.
Hamerich, Joh., Dw., Kirchenstr. 4, W. 11
Hamerig, K., Wwe., Marienstr. 46.
Hammer, A., Maler, Sprenkstr. 43, W. 30.
— Friederike, geb. Lübeck, Kontor: Thronfolgerboul. 9, Wohn.: Alexanderstr. 41.
— Gust., Hg., Sternstr. 11, Q. 16.
— Heinr., Böttcher, Kuckucksstr. 8.
— Joh., Fleischer, Pernauer Str. 28.
— K., Maler, Dorotheenstr. 3, W. 4.
Hammerbeck, Wlad. Gawr., Stabskapt., Dorpater Str. 33, W. 14.
Hammerich, F., Schmied, Matthäistr. 72.
— Georg, Schlosser, Windstr. 10, W. 4.
— Herm., Schlosser, Ritterstr. 45, W. 13.
Hammond, Karl, Inh. d. Firma Daudert & Jansen, Romanowstr. 53, W. 6.
Hammrich, Alb., Privat., Elisabethstr. 14.
… Hampeln, Adolf, Bankbmt., Albertstr. 7.
Hampeln, P., Dr. med., Spr. 9—10 u. 4—5 in der Wohnung: Andreasstr. 2, Q. 5, in der Ambulanz: Schulenstr. 36, Dienst. u. Freit. v. 11—12.
Hamster, A., Fleischermstr., Gesch.: Scharrenstr. 5, Wohn.: Säulenstr. 98, W. 3.
— Georg, Inh. dieser Firma, Wallstr. 30
— Karl, Fleischermstr., Mitauer Ch. 59.

— Karl, Masch., Frauenburger Str. 3.
— Marg., Frau, kl. Münzstr. 11, W. 3.
— Paul, mechan. Werkst., Wallstr. 2.
Hanatkewitsch, A., Schlosser, Pet. Ch. 79.
Hanberg, H., Sattler, Säulenstr. 108.
v. Hancke, Karol., Dokt.-Wwe., Gertrudstr. 7, W. 4.
Hancke, Gust., Frisir-Salon, kl. Schmiedestr. 25, Wohn.: Friedensstr. 23.
— Ingom., Reisender, Suworowstr. 142.
— K. Th., HR, Kassir. am Hyp.-Ver., Mühlenstr. 30.
Handels-Amt, Königsstr. 5, ☎ 756. Sieh Register Seite 2.
Handels-Hafen-Verwalt., Bremerstr. 5.
Handlungsgehilfinnen-Hilfsver., Küterstr. 4.
Handrack, Paul, Akadem. Maler, Taubenstr. 18.
Handschuh, J., Koch, Schiffsstr. 5.
Handyk, Jos., Glasschl., Pferdestr. 18.
v. Hanenfeldt, F., geb. v. Nandelstaedt, Gutsbes., Theaterboul. 4, W. 3.
— P., Gutsbes., Nikolaistr. 4, Q. 1.
Hanewald, Z. A., Webemstr., Pet. Ch. 27.
Hanna-Anstalt, Wilnasche Str. 2a. Sieh Register Seite 2.
Hanna-Kinderbewahranst., Wilnasche Str. 2.
Hannapukke, Emil, Hg., Kreuzstr. 4.
Hannemann, Alb., Tschlr., Marienstr. 101.
— Karl, Bierhdlr., Dünamünd. Str. 66.
— Karl, Glasm., Dünamünd. Str. 36.
— Rob., Klempner, Marienstr. 101.
Hannow, Joh., Gürtler, Wolgund. Str. 15b

T. Hanschkinewitz,
Colonial-, Material-
Waaren-, u. Getränke-Handlung,
Weinniederlage,
Kalnezeemsche Strasse Nr. 4.

T. Hanschkinewitz, 2. G., Kolonialw., Tabak- und Petrol.-Hdl., Inh.: Wilh. Samuel Wegner, Kalnezeemsche Str. 4 und 88, ☎ 599 und 1618.
Hanschkinewitz, J., Koch, Marienstr. 29.
A. Hansen, 2. G., Kolonialw., Inh.: Andreas Hansen, Jakobsstr. 30.
R. Hansen, 2. G., Herrengard., Wäsche und Manuf.-W., Inh.: Reinh. Hansen, Kalkstr. 29.
v. Hansen, Nik., Oberst a. D., Goldinger Str. 27a.
Hansen, Adolf, Privat., Laubstr. 3b.
— Andr., Kontorbmt., Newastr. 6.
— C., Bäckermstr., Mühlenstr. 27.
— J., Hsb., Mühlenstr. 35, W. 5.
— Jak., Tischlermstr., kl. Sandstr. 1.
— Jan, Dw., Alexanderstr. 16.
— Ida, Lehrerin, Sünderstr. 28, W. 5.
— Karl, Kfm., Grasstr. 12a.
— Karol., Frl., Karolinenstr. 26, W. 7.
— Krist, Graveur, Gesch.: Schmiedestr. 7, wohnt Hagensbergerstr. 6, W. 4.
— Reinh., Aeltester d. St. Joh.-Gilde, Alexanderstr. 18, W. 4.
— S., Schuhm., Gertrudstr. 133, W. 25.
— Sören, Korresp., Newastr. 30.
Hanskinewitsch, Anna, Wäsch., Dampfstr. 43
Hanskinewitz, Hans, Privat., Torgel. Str. 6
Hanten, Aug., Werkmstr., Mühlgrabener Str. 5.
Hantsch, M., Fabrikbmt., Alexanderstr. 151
Hanweg, Anna, Wwe., Lazarethstr. 6.

— Arved, Kontorbmt., Lazarethstr. 6.
— Harry, Buchhltr., Lazarethstr. 6, W. 3.
Hanzik, Fr., Werkmstr., Alexanderstr. 151.
Harboe, Marg., Masseuse, Elisabethstr. 21.
Harbus, Isr., Kol.-Hdl., Säulenstr. 76.
Hardell, Ed., Hg., Gertrudstr. 12, W. 18.
— Ernst, Hsb., Mitauer Ch. 60.
— H., Hausverw., kl. Newastr. 8, W. 5.
— Jul., Exped., Dorpater Str. 83.
— Wilh., Former, Mitauer Ch. 60.
Hardelson, Karl, Priv., Dorpater Str. 85.
Harder, Emma, Frl., Schwimmstr. 23.
— Heinr., Schlosser, Gesellenstr. 31.
Hardinowitsch, J., Heizer, Kathol. Str. 13.
v. Harff, Olga, Wwe., Kaisergartenstr. 6a.
— Rosalie, Wwe., Bullensche Str. 1a.
Harff & Heydemann, 2. G., Handelsvermittl., Inh.: Phil. Harff u. Wold. Heydemann, Schloßstr. 25, ☎ 2977.
H. Harff, 2. G., Konfekt, Inh.: Helene Harff, Alexanderboul. 1.
Harff, Alex., Hg., Romanowstr. 32.
— E., Frl., Newastr. 9, W. 8.
— Joh., Bühnenarb., Sprenkstr. 67.
— Nat., Frl., Schwimmstr. 23, W. 17.
— Ph., Mitinh. d. Firma Harff & Heydemann, Kaufstr. 9, W. 3.
Harffer, H., Buchhltr., Wachholderstr. 5a.
— Jul., Hsb., Wachholderstr. 5a, W. 1.
Harjes, A., Dir.-Wwe., Kurmanowstr. 28.
Hark, Adam, Schuhm., Ankerstr. 3.
Harloff, Eug., Ing., Mühlenstr. 3a.
Harmel, Ad., Buchhltr., Christofstr. 2.
Harms, F., Fleischhdl., Marienstr. 3 u. 70.
v. Harmsen, Emilie, Hsb., Essenh. Str. 26.
Harmsen, Ant., Wwe., Matthäistr. 44.
— Emma, Hsbn., Schmiedestr. 34.
Harmsohn, L. u. K., Schndrn., Pokrowstr. 11, W. 28.
— Sam., Zimm., Bullensche Str. 7a.
Harnisch, H., Kontorbmt., Schlock. Str. 8a.
v. Harpe, Gregor, Boniteur, Schulenstr. 32
Harping, J., Kettenschm., Goldingerstr. 12
Harras, Julius, Amts-Fleischermstr., Hdl.: Johannisstr. 18, Wohn.: Mtt. Ch. 40.
— Karl, Fleischer, Säulenstr. 82.
Hartel, Georg, Bmt., Matthäistr. 48.
v. Hartmann, J., Hsb., Glockenstr. 8.
— Alex., Hsb., Olgastr. 3, W. 1.
— Alex., Malermstr., Schwalbenstr. 4.
— Eug., Uhrm., Blumenstr. 8.
— Nik., Buchhltr., Dorotheenstr. 10.
— Osk., Kfm., Lagerstr. 9, W. 2.
Carl G. Hartmann, vorm. Th. Pfaffrodt, 2. G., Petroleum und Lampen, Inh.: Eugenie Kath. Hartmann, geb. Rolssenn, Königsstr. 17, ☎ 898.
Hermann Hartmann, 2. G., Agentur u. Kommission, Inh.: Herm. Hartmann, Wallstr. 12, ☎ 3373.
Oskar Hartmann, 2. G., Agentur und Kommission, Inh.: Osk. Hartmann, Brauerstr. 11, ☎ 909.
Aktiengesellsch. der Rigaer Dampf-Oelmühle, vorm. Wm. Hartmann, 1. G., Direktore: P. Bornholdt, J. Huber, Eugen Giel, Kandidaten: Herm. v. Radecki, Alfred Braun, Fabrik: Alte Mitauer Str. 21—25, ☎ 10, Kontor: Sandstr. 15, ☎ 27.
Hartmann, A., Hdlr., Tulasche Str. 5.
— A., Krankenpflegn., Gertrudstr. 43.
— Ad., Schmied, Soldatenstr. 8.
— Ad., Schndr., Färberstr. 19, W. 17.
— Alex., Fabrikbmt., Lagerstr. 33, W. 1.
— Alfr., Kontordiener, Nußstr. 16.
— Amalie u. Elise, Frl., Turmstr. 15.
— Anna, Frau, Turgenjewstr. 21, W. 7.

Gummi-Artikel für landwirthschaftliche Maschinen, für Meiereien etc.
Gummi-Huf-Unterlagen, Equipagen-Gummi-Reifen.
Gummiwaaren-Fabrik „Russia"
Gebrüder Freysinger.

Amerikanisches, ENGLISCHES, Eigenes Fabrikat
Lawn-Tennis
für den Garten. PING-PONG für den Tisch.

Karl Grünberg, Matthäistr. № 54, im eigenen Hause. Telephon № 2402. Die besten Gummireifen der Welt.

— Anna, Wwe., Pension, Mühlenstr. 4.
— Aug., Dw., Dorotheenstr. 5a.
— Aug., Kol.-Hdlr., Mitauer Ch. 20.
— Aug., Schlosser, Trinitatisstr. 22.
— Aug., Schndrn., Marienmühlenstr. 3.

Carl F. Hartmann,
Aeltester Großer Gilde,
Inhaber der Firma:
Th. Angelbeck & Co.
Direktor der Aktien-Gesellschaft
Richard Pohle,
Georgenstraße Nr. 1, W. 3.

— Charl., geb. Zelm, Ing.-Wwe., Andreasstr. 1, W. 7, ☎ 1490.
— Christ., Bankbote, Hsb., Kalnezeemsche Str. 31.
— Dan., Hsb., Trinitatisstr. 22, W. 4.
— E., Sekretär, Elisabethstr. 43, W. 3.
— E., Glanzplätterei, Mühlenstr. 37.
— E., Uhrenhdl., Lagerstr. 7a.
— Ed., Albertstr. 7, W. 7.
— Ed., Maurer, Rumpenhof. Str. 15.
— Elis., Lehrerin, Sünderstr. 1, Q. 7.
— Ernst, Forstbmt., Elisabethstr. 7.
— Ernst, Kellner, Matthäistr. 48, W. 3.
— Eug. Kath., geb. Rolssenn, Inh der Firma Carl G. Hartmann, vorm. Th. Pfaffrodt, Theaterstr. 6.
— Ferd., Sattler, Färberstr. 12, Q. 5.
— Friedr., Hsb., Ebelshofsche Str. 7.
— Friedr., Stadtbmt., Schwartzenh. Str. 9.
— Fritz, Ing., Mitinh. d. Firma Grünberg & Hartmann, Sandstr. 4, ☎ 1475.
— Georg, Dw., Nikolaistr. 67a.
— Georg, Maler, Matthäistr. 59, W. 17.
— Georg, Schmied, Matthäistr. 74, W. 56
— H. u. W., Basteiboul. 8, Q. 7.
— Heinr., Schuhm., Lärmstr. 23, W. 2.
— Herm. Aug., KR, Architekt, Assistent am Pol., Sünderstr. 10, W. 5.
— Herm., Inh. dieser Firma, Albertstr. 12
— J. J., Sattler, Sprenkstr. 71, Q. 20.
— J. R., Tschlr., Alexanderstr. 192.
— Jan, Gießer, Goldinger Str. 2.
— Joh., Hsb., Altonaer Str. 34.
— Joh., Hsb., Romanowstr. 119, W. 10.
— Joh., Inh. d. Firma Wold Angelbeck & Co., Dir. d. A-Ges. vorm. Holm & Co., Schulenstr. 2, W. 2.
— Joh., Konditor, kl. Schmiedestr. 20.
— Joh., Maler, Marienstr. 95, W. 16.
— Joh., Tschlr.-Mstr., Petersb. Ch. 118.
— Joh., Wwe., Nußstr. 16.
— Joh. Chr., Buchb., Kalnezeem. Str. 31.
— Josephine, Kanzlist., Turgenjewstr. 21.
— Jul., Küfer, Kausstr. 5, W. 2.
— Jula, Schndrn., Romanowstr. 143.
— K., Maler, Thronfolgerboul. 11, Q. 8
— Karl, Aeltester großer Gilde, Stadtrat, Stadtverordn., Inh. der Firma Th. Angelbeck & Co., Dir. d. A.-G. „Richard Pohle", Georgenstr. 1, W. 3.
— Karl, Amtsbote, Lagerstr. 33, W. 1.
— Karl, Masch., Popowstr. 8, W. 13.
— Karl, Viehhdlr., Witebsker Str. 16.
— Karl G., Kfm., Theaterstr. 6, W. 1.
— Krisch, Gärtner, Kandauer Str. 2.
— Leop., Notär d. Oekon.-Amts, Schulenstr. 34.
— Liesa, Hsb., Gymnastikstr. 5, Q. 1.
— Louise, Wwe., Schlocksche Str. 3, W. 8.
— Ludw., Drahtz., Moritzstr. 11, W. 3.
— Math., Frl., Gertrudstr. 1, Q. 4.
— Max., Buchhltr., Kalnezeem. Str. 16.
— Mich., Hg., Unionstr. 16.
— Mikk., Diener, Adlerstr. 12, W. 16.
— Nik., erbl. Ehrenb., Felliner Str. 7.
— Osk., Inh. dieser Firma, Elisabethstr. 31, W. 13.
— Otto, Rentner, Marienmühlenstr. 22.
— Percy, Gertrudstr. 43, W. 30.
— Rob., Masch., Gildstubenstr. 4.
— Theod., Theaterdirekt., Säulenstr. 67.
— Wilh., Aeltester gr. Gilde, Nikolaistr. 7.
— Wilh., Schlosser, Stintseestr. 17.
Hartneng, Rud., Auss., Pokrowstr. 19.
Hartschenko, Mich., Wraker, Sadownikowstr. 13, W. 15.
Hartung, K., Maurer, Kirchhofsstr. 6.

Feine
Fleisch- u. Wurstwaren.
Aug. Hartwig,
Niederlage:
Scharrenstr. 3. Tel. 561.
Wurstmacherei:
Karolinenstr. 13, Tel. 562.

Hartwig, Adolf, Fabrikbmt., Duntenhofsche Str. 50, W. 3.
— Aug. (Inh. Osk. Hartwig, Wurstmacherei: Karolinenstr. 13, ☎ 562. Feine Fleisch- u. Wurstwaw.-Hdlg.: Scharrenstr. 3, ☎ 561.
— August, Aeltester d. St. Joh.-Gilde, Aeltermann d. Fleischeramts, Säulenstr. 17, ☎ 3261.
— Georg, Fleischer, Säulenstr. 112.
— Marie, Fleischermstr.-Wwe., Schmiedestr. 18.
— Osk., Inh. d. Firma August Hartwig, Karolinenstr. 13.
Harwardt, Hannes, Zahnärztl. Klinik, Spr. 9—1 u. 3—6, Sprenkstr. 22, W. 1.
— M., Modistin, Elisabethstr. 69.
Hasawelsky, Hirsch, Mützenm., Moskauer Str. 36.
Hase. Sieh auch Haase.
— Emil, Zuschl., Stubbenseesche Str. 6.
— Marg., Delikat.-Hdl., Marienstr. 37.
— Olga, Frau, Säulenstr. 54, W. 10.
Haselei, Aug., Wwe., Windstr. 16.
Haseley, Friedr., Hsb., Apothekerstr. 31.
Hasenclever, Rud., Buchhltr., alte Mitauer Str. 27, W. 2.
Hasenfuß, A., Frl., Sandstr. 7, W. 5.
— A., Hdlr., Oskarstr. 17.
— A., Schlosser, Windstr. 23, W. 14.
— Alb., Kol.-Hdl., Essenhofsche Str. 5.
— Alex., Schuhm., Honigstr. 1, W. 5
— Aug., Fleischer, Sternstr. 15, W. 2.
— Aug., Maurer, Mitauer Ch. 33, W. 5.
— C., Schuhm., Altstadt 3, W. 27.
— Christ., Wwe., Hsbn., Grenzstr. 4.
— E., Schuhm., Grenzstr. 4.
— Ed., Mechan., Färberstr. 20.
— Ed., Schuhm., Gerberstr. 5, W. 28.
— Karl, Amtsbote, Säulenstr. 77.
— Elisab., Wwe., Obststr. 2, W. 4.
— Frau, Kalkstr. 27, W. 8.
— Friedr., Schlosser, Wolmarsche Str. 35.
— Fr., Schuhm.-Mstr., Gertrudstr. 32.
— Friedr. u. Joh., Tschlr, Sternstr. 1
— Fritz, Maler, Drosselstr. 24.
— Georg, Kol.-Hdl., Amts-Böttchermstr. Adlerstr. 6, W. 1.
— Georg, Materialverw., Matthäistr. 9
— Georg, Schlosser, Eisenbahnstr. 13.
— Georg, Schuhm., Schwartzhäupterstr. 2
— Gust., Dw., Ritterstr. 24.
— Heinr., Schlosser, Alexanderstr. 134.
— J., Bäckerei, Pernauer Str. 21.
— J., Fleischer, Revaler Str. 85, W. 4
— J., Schuhm., Romanowstr. 17, W. 2
— J., Tschlr., Säulenstr. 108, W. 5.
— Joh., Auss., Pernauer Str. 23a, W.
— Joh., Bäcker, Alexanderstr. 78.
— J., Bäcker, Suworowstr. 87.
— Joh., Sattler, Matthäistr. 99, W. 3
— Joh., Schmied, Matthäistr. 107, W. 5
— Joh., Schmied, Wendensche Str. 1
— Joh., Schuhm., Kalnezeemsche Str. 2
— Joh., Schuhm., Ritterstr. 58, W. 1
— Joh., Tschlr., Suworowstr. 122, Q. 1
— K., Schuhm., Gertrudstr. 61.
— Ludw., Schmied, Wolmarsche Str. 1
— Lud., Schuhm., Apothekerstr. 19.
— M., Wwe., Ritterstr. 100, W. 10.
— Mar., Wwe., Adlerstr. 1.
— Nik., Zuschndr., Honigstr. 1.
— Ottilie, Wäsch., Ritterstr. 121, W. 3
— W., Schndr., Mühlenstr. 23, W. 1
— Wilh., Schuhm., kl. Altonaer Str. 1
— Wold., Sattler, Matthäistr. 141.
Hasenjäger, Karl, Bureaubmt., Schulenstr. 11.
Hasenkamp, Erich, Korr., Golding. Str. 2a
— Otto, Hg., Goldinger Str. 2a.
Hasenkampff, Emil, Kontorbmt., Alexanderstr. 151, W. 6.
— Fr., Bäcker, Suworowstr. 80, W. 3
Hasensohn, B., Getreidehdlr., Säulenstr. 3
Hasenstein, Alex., Zimm., Maurerstr. 3.
v. Hasford, Bertha, Frau, Albertstr. 1
— Olga, Privat-Töchterschule, Albertstr. 1
Haß, Siegfr., Hg., Steinstr. 9.
Hassan, A., Hdlr., Böttcherstr. 3, W. 4.

H. F. Hassel,
Marstallstr. 24, Tel. 269.
Lieferungsgeschäft für Maschinen und Technische Bedarfs-Artikel.

H. F. Hassel. 2. G., Handelsvermitt. Inh.: Emil Chr. Herm. Hassel, Marstallstr. 24, ☎ 269.
Hassel, Herm., Inh. obiger Firma, Gregorstr. 4, ☎ 2387.
Hasselbaum, Alex., Oekonom d. Hoffnung-Vereins, Altonaer Str. 15.
Hasselmann, Friedr., Schlosser, kl. Eichenstr 1, W. 33.
Hasselstein, T., Schuhm., Wolmar. Str. 22
— Wilh., Tschlr., Windstr. 6.
Hast, Walther, Werkf., Dünamd. Str. 29.
Hatzelkowitz, E., Klempnerei, Mühlenstr. 61
Hauchmann, Mowscha, Buchb., Moskauer Str. 42.
— Mow., Hdlr., Popowstr. 3a, W. 110.
— S. A., Kfm., Kurmanowstr. 12, W. 2.
Hauck. Sieh auch Hauk.
— A., Drechsler, Gertrudstr. 125, W. 38.
— Alfr., Dreher, Revaler Str. 76, W. 4.
— B. G., Bahnbmt., Mühlenstr. 34.

Fabrik Rigaer Spielwaaren. Vierecke & Leutke. Fabrik: Mitauer Chaussée 9. Niederlage Theaterstr. 11

— Ernst, Mech. Werkst., Scharrenstr. 25.
— Friedr., Bäckerei, Säulenstr. 28, W. 2.
— Friedr., Schuhm., Wolmarsche Str. 39.
— Georg, Hsb., Talsensche Str. 27.
— Heinr., Portier, Weißenh. Str. 5.
— Joh., Schndr., Matthäistr. 70, W. 15.
— Karl, Amts-Schmiedemstr., Newastr. 4, ☎ 271.
— Oskar, Hg., Wolmarsche Str. 39.
— Wilh., Bäckermstr., Dorpater Str. 53.
Haudelin, Eug. P., SR, Dr. med., Säulenstr. 18, W. 9.
Hauffe, Aug., Buchhltr., Alexanderstr. 93.
— Frl., Privat., Pauluccistr. 12, W. 4.
— Olga, WSR-Frau, Mühlenstr. 83.
— Ottilie, Wwe., Elisabethstr. 27, Q. 1.
Hauk. Sieh auch Hauck.
— Emil, Schmied, Brückenstr. 28, W. 3.
— Ernst, Messerschm., Scharrenstr. 25.
— F., Glaser, Gerberstr. 13, W. 11.
— G., Schuhm., Romanowstr. 77.
— Joh., Hsb., Moorstr. 60.
— Joh., Schlosser, Unionstr. 4, W. 5.
— O., Galanteriearb., Johannishof 9.
Hauke, S. A., SR, Glied des Bez.-Gerichts, Albertstr. 5, W. 7.
Haumann, A., Tschlr., kl. Bergstr. 20.
Haupt, A., Privat., Ritterstr. 107, Q. 9.
— Alb., Prok. d. Firma Gebr. Jestanowitsch, Suworowstr. 36, W. 1.
— Alfr., Ferd. u. John, Hg., Timotheusstr. 1, W. 14.
— Aug., Prok. der Firma Chr. Rebe, Kaufstr. 9, W. 1.
— Camilla, geb. v. Donbrow, Suworowstr. 36, W. 2.
— L., Photogr., Säulenstr. 65, W. 22.
Hauptmann, Alb., Schloss., Tempelstr. 8.
— Aug., Stauer, Fuhrmannsstr. 16.
— Herm., Künstler, Suworowstr. 70.
— Joh., Schlosser, Suworowstr. 122.
Haus, Karl, Bäcker, Revaler Str. 29.
Hausen, Joh., Masch.-Ing., 1. Weidendamm 20, W. 4.
Constantin Hausmann, 1. G., Spedition u. Zollklarirung, Agentur und Kommission, Inh.: Const. Hausmann, Prok.: Reinh. Witt u. Karl Rosenbladt, kl. Schmiedestr. 16, ☎ 2828.
Hausmann, Ans, Schornsteinf., Gustavstr. 1.
— C. H., Cand. jur., Syndik. d. Kreditver. d. Hausbes., Kaufstr. 15, W. 4.
— Const., Inh. dieser Firma, Prok. der Firma H. P. Schwabe, Alexanderstr. 31, ☎ 1578.
— Golde, Hdlrn., Gertrudstr. 89, W. 34.
— Hans, Heizer, Nußstr. 8.
— Heinr., Schlosser, Matthäistr. 88.
— Jul., Friseur, Kalkstr. 13, W. 11.
— Karl, Schlosser, Kandauer Str. 3.
— Karl, Vorarb., Schreyenbusch 8, 15.
— Leon, Fabrikbmt., Kathol. Str. 54.
— Lina, Wwe., Matthäistr. 109, W. 10.
— Wilh., Privat., Ritterstr. 64, W. 3.
— Wilhelmine, Hsb., Talstr. 10.
Hauswald, Molly, Frl., Rentn., Marienstr. 30, W. 4.
— Max., Wwe., Schwimmstr. 30, W. 5.
H. Hautau, 2. G., Glas, Inh.: Heinr. Cornel. Fr. Hautau, Kramerstr. 6, ☎ 1019.
Hautau, Heinr., Inh. d. Firma H. Hautau, Kramerstr. 6, W. 2.
— Jul., Wwe., Kramerstr. 6, W. 3.
Hawar, Pet., Hg., Alexanderstr. 113.
Hawenson, Sara, Wwe., Herrenstr. 21.
Hawerda, Paul, Oekonom, Pet. Ch. 108.

Hebammenschule am Stadt-Krankenhause, Ritterstr. 7, ☎ 1763, Spr. des dirig. Arztes von 11—12, Anmeldungen v. 1.—15. März u. 1.—15. September.
Hebammenschule (Dr. Dolin), Marienstr. 2.
Karl Maria Hebensperger, 2. G., Photograph. Bedarfsartikel, Inh.: Karl Maria Hebensperger, Sandstr. 32.
Hebensperger & Co., Photogr. Atelier, Elisabethstr. 57, Tel. 590.
— Carl Maria, Inh. dieser Firma, Andreasstr. 2, W. 10.
Hecht, Alfons, Buchhltr., Alexanderboul. 1.
— E., Fuhrm., Irmlausche Str. 3.
— Heinr., Handschuhm., Dorotheenstr. 21.
— J., Kutscher, Gymnastikstr. 11.
— Karl, Hsb., Dorotheenstr. 21, W. 1.
Hecking, Fritz, Hutfabrik, Schmiedestr. 30.
v. Hedenström, Alfr. Karl., Dr. phil., HR, Doz. am Polyt., Nikolaistr. 10, W. 2.
— Alex., Konsulenten-Wwe., Schulenstr. 5.
— Aug., Chem., Nikolaistr. 4.
— Heinr., Augenarzt, Spr. 10—12 und 5—6, Nikolaistr. 4, ☎ 2536.
Hedenström, Gust., Schndr., Lagerstr. 5.
— Isabella, Bäckereistr. 10, W. 5.
Hedwig, Hugo Hugo., Prok. d. A.-G. der Rig. Papierfabriken, Felliner Str. 3a.
Hugo Heede, 2. G., Uhrm., Inh.: Hugo Heede, Neustr. 20.
Heede, Dav., Kfm., Schlocksche Str. 10.
— Heinr., Buchhdl., kl. Schmiedestr. 22.
— Hugo, Inh. dieser Firma, Wallstr. 5.
— Joh., Hsb., Waagestr. 7, W. 4.
— M. B., Aeltester d. St. Joh.-Gilde, Amts-Buchb.-Mstr., Präses d. Sängerkr. im Gewerbeverein, kl. Schmiedestr. 22.
Heeg, Lorenz, Hg., Romanowstr. 24.
J. A. Heerdt, 2. G., techn. Bedarfsart., Inh.: Adam Heerdt, Karlsstr. 17, ☎ 1294.
Heerdt, Adam, Inh. d. Firma J. A. Heerdt, Suworowstr. 44, W. 10.
Heerwagen, R., Dr. med., Stadtrat, Präs. der Sanitäts- u. Krankenh.-Kommission, Stadtverordn., Alexanderstr. 31, ☎ 795
v. Heesen, Boris, Bankbmt., Marienstr. 36
Heeweker, Hel., Lehrn., Mühlenstr. 4.
van Hesen, Alb., Bildh., Ebelshof. Str. 9a
Hegold, Emilie, Wwe., Conv. z. hl. Geiste 11, W. 15.
v. Hehn, Mart., Dr. med., Nikolaistr. 6.
— Anna, Rentn., Mühlenstr. 14, W. 2.
— R., Königsstr. 11, W. 2.
Hugo Heiblig, 2. G., Damenkonfektion, Inh.: Emma Heiblig, geb. Brieger, Prok.: Rosine Heiblig, Kaufstr. 1.
Molkerei R. H. Heiblig, 2. G., Inh.: Rudolf Heiblig, Schützenstr. 1.
Heiblig, Ad., Hg., Ritterstr. 10.
— A., Bankbmt., Hilfsstr. 12, W. 4.
— Aug., Frau, Pauluccistr. 5, W. 9.
— C., Mantelschndrn., Ritterstr. 10.
— Emma, geb. Brieger, Inh. der Firma Hugo Heiblig, Kirchenstr. 33, W. 1.
— R. G., Buchhltr., Hilfsstr. 12, W. 4.
— Rud., Inh. d. Firma Molkerei R. H. Heiblig, Schützenstr. 1, W. 2.
— Vikt., Kfm., Kirchenstr. 33, W. 1.
Heibowitz, Marg., Näht., Karolinenstr. 21.
Heick, A., Schndrn., Newastr. 38, W. 4.
Wilh. Heidemann, 1. G., Agentur und Kommission, Inh.: Wilh. Heidemann, Prok.: Mich. Heidemann, Schwimmstr. 10, ☎ 418.
Heidemann. Sieh auch Heydemann.
— Alex., Kol.-Hdl., Suworowstr. 61.
— Dav., Hdlg. künstl. Blumen, Schmiedestr. 26, wohnt Newastr. 26, W. 20.
— Dietr., Gummimstr., Duntenh. Str. 32.
— Emil, Bmt., Sofienstr. 1, W. 3.
— H., Maler, Mühlenstr. 103, Q. 5.
— Iw., Kol.-Hdl., Sprenkstr. 42.
— Krist., Setzer, Mitauer Ch. 41, W. 5.
— Mich., Prok. d. Firma Wilh. Heidemann, Theaterstr. 9.
— Mos., Klempner, Uferstr. 11, W. 5.
— Soph., geb. Schuttenbach, Mit. Ch. 41.
— Wilh., Inh. dieser Firma, Pauluccistr. 2.
— Wilh., Konditor, Dorotheenstr. 20.
Heiden, J., Inh. d. Rig. Metallw.-Fabrik „Planet", Säulenstr. 87.
Heidenberg, Dav., Tschlr., Thüringensche Str. 42.
Heidenreich. Sieh auch Heydenreich.
— Hans, Ing., Parkstr. 8, W. 5.
— Joh., Fleischer, Lagerstr. 63.
Heider, Jan, Spuler, Kischinew. Str. 3.
— M., Kistenm., Kalnezeem. Str. 70.
Heidinger, Marg., Frl., Gertrudstr. 35.
Heidler, Ernst, Werkmstr., Bersohn. Str. 17
— Rud., Buchhltr., Bersohnsche Str. 3.
Heidmann, Elisab., Wwe., Romanowstr. 47
Heidum, Gabr., Schlosser, Wenden. Str. 8.
Heiell, Math., Frau, Altstadt 9, W. 6.
— G., Weberstr. 9.
Heisetz, Bor., Glaser, Mosk. Str. 110.
Heilanstalt russ. Aerzte, kl. Münstereistr. 1.
Heill, F., Fleischer, Gymnastikstr. 16.
Heim, M., Frau, Alexanderstr. 31.
v. Heimann & Co., 1. G., Bankgesch., Inh.: Frau Felice von Heimann, Prok.: Bruno Scholz, Sünderstr. 13, ☎ 4.
v. Heimann, Max., Bankier, Elisabethstr. 9, ☎ 1321.
Heimann, E., Kfm., Weberstr. 7.
— E., Zahnarzt, Spr. 9—1 und 3—6, Suworowstr. 28, W. 4.
— Emil, Schndr., Thurmstr. 23, Q. 2.
— Karl, Zimm., Wolmarsche Str. 9, W. 1.
— M., Holzhdlr., Suworowstr. 76, W. 1.
— Malka, Hdlrn., Sofienstr. 6.
— Mowscha, Klempner, Hapsaler Str. 13.
— W., Porträtmaler, Alexanderstr. 28.
Heimannsohn, J., Klempn., Revalerstr. 48
Heimbold, A., Direktrice, Trinitatisstr. 24.
— G., Schuhm., Trinitatisstr. 24.
Heimendahl, Karl, Prok. d. Firma C. Lorch & Co., Elisabethstr. 3, Q. 8.
Hein. Sieh auch Hain u. Hayn.
— Ad., Klarirer, Nikolaistr. 38, W. 1.
— Amalie, Stellenverm.-Bur., Alexanderstr. 33, W. 3.
— E., Frl., Kapselstr. 1, W. 3.
— Friedr., Kontorbmt., Alexanderstr. 33
— Karl, Provisor, Moskauer Str. 115.
— W., Kfm., Kaisergartenstr. 6, W. 1.
— William, Fabrikbmt., Brückenstr. 20.
Heindl, Marie, Selterssfabr. und Wohn. Witebsker Str. 45, ☎ 1208.
— Mart., Hsb., Moskauer Str. 219, W. 1.
— Rushena, Buchhltrn., Witebsker Str. 45
Heine, Alb., Schuhm., Moskauer Str. 54.
— Alex. Friedr., KReg., Rentei-Buchhltr., Alexanderstr. 38.
— Emma, Schndrn., Krebsstr. 9, W. 5.
— F. F., HR, Sekr. d. Reichsbank, Alexanderstr. 38, W. 6.
— Jul., Hg., Mühlenstr. 64, W. 7.
— Karl, Hg., Marstallstr. 24, W. 12.
— Math., Wwe., Nikolaistr. 11, W. 7.
— Rob., Agent, Margaretenstr. 8a.
— Wilh., Vergolder, Dorotheenstr. 29.
Heinemann, Joh., Acquisit., Sprenkstr. 29.

H. F. Hassel, Marstallstr. 24. Telephon 269. Lieferungsgeschäft für Maschinen und Technische Bedarfsartikel. 1000 Holzriemscheiben.

Verstellbar als Tisch und Stuhl. Kinderstühle und Pulte verstellbar für jedes Alter.

— Berth., Goldschm., Altenburg. Str. 5.
— Reinh., Kontorbmt., Antonienstr. 8.
Heinicke, Gust., vereid. Rechtsanw., Spr. 9½—11½, Elisabethstr. 18, ☎ 1190.
Heinike, Alex., Wwe., Pokrowstr. 11.
Heinisch, Karl, Kellner, Elisabethstr. 83.
Heinrich, Berta, Wwe., Kirchenstr. 22.
— Bertha, Wwe., Königsstr. 27, W. 5.
— Emil, Kfm., Altstadt 8, W. 15.
— Emil, Zuckersiederei, Riesingstr. 10.
— Emil, Koll.-Prok. der Firma J. C. Jessen, Kaufstr. 3, W. 5.
— Engeline, Frau, Dorpater Str. 56.
— Gust., Hg., Königsstr. 27, W. 5.
— Joh., Ing., Alexanderstr. 1, W. 18.
— Rich. Rob.', Bmt., Felliner Str. 1.
Aug. Heinrichsen, 2. G., Manuf.-W., Inh.: Aug. Heinrichsen, Basteiboul. 8, ☎ 587.
Heinrichsen, Alex., Chem., Wasserstr. 1.
— Anna, Wwe., Säulenstr. 33, W. 17.
— Aug., Inh. dieser Firma, Lazarethstr. 3.
— Aug., Prok. d. Firma Eduard Bruns & Co., Papierfabr., Nikolaistr. 38.
— Joh. Emilie, Marstallstr. 23, W. 7.
— Olga, Frl., Schmiedestr. 9, W. 4.
— Rich., Buchhltr., Arsenalstr. 3, W. 8.
— Wilh., Prok. d. Firma Th. Angelbeck & Co., Marstallstr. 24, W. 8.
Heinrichsohn, A., Wwe., Antonienstr. 15.
— Joh., Kontorbmt., Mühlenstr. 6.
— Karl, Bmt., Adlerstr. 1.
— Nik., Hg., Mühlenstr. 6, W. 1.
Heinrichson, A., Wwe., Alexanderstr. 94.
— Elisab., Tischlerei-Inh., Säulenstr. 33.
— Etelwine, Bahnbmt., Baldohnsche Str. 9.
— Eud., Hdlrn., Ritterstr. 85, W. 2.
— Heinr., Böttcher, Schlocksche Str. 20.
— Jul., Hsb., Dorotheenstr. 32, W. 1.
— Rich., Kontorbmt., Lermontowstr. 3.
— W., Wwe., Lagerstr. 23, W. 7.
Heinsberg, E., Zollbmt., Dorotheenstr. 19.
Heinson, Rich., Materialverw.-Geh., Alexanderstr. 151, W. 33.
Eugen Heintze, 2. G., Handelsvermitt., Inh.: Eugen Heintze, Schaalstr. 7, ☎ 2889.
Heintze, E. A., Fabrikbmt., Wendensche Str. 32.
— Ed., Agent, Alexanderboul. 6, W. 4.
— Eugen, Inh. dieser Firma, Jungfernstr. 8.
Heinz, A., Frau, Pianistin, Altstadt 3.
— C., Sattler, Alexanderstr. 107, W. 18.
— Joh., Glasm., Schienenstr. 6.
— Libe, Wwe., Drosselstr. 26.
— Wilh., Hausverw., Marienstr. 32.
Heinze, Wilh., Friseurgesch., Windstr. 33.
Heinzius, Ottilie, Schndrn., Dünamündesche Str. 38.
Heise, Rud., Kassir., Plettenbergstr., ☎ 817
Heisel, Wold., Gerbermstr., Dampfbootstr. 1.
Heisericker, A., Maler, Suworowstr. 54.
Heisner, Georg, Maler, Suworowstr. 122.
Heislau, Hugo, Hsb., Moskauer Str. 2.
Heiß, Friedr., Wolmarsche Str. 8.

Gebr. Heitmann,
Farbenfabrik Köln a/Rhein.
Filiale Riga,
Dünamündesche Str. 31.
Vertreter: **Max Tischbein**, Altstadt 19.

Gebr. Heitmann in Cöln a. Rh., Filiale in Riga. 2. G., Farbenfabrik, Inh.: Fritz u. Nik. Heitmann, Bevollmächt.: Karl Nikolai Mey, Dünamündesche Str. 31, ☎ 1880.
Heitmann, Adam, Apotheker, Kapselstr. 3.
— Marie, Frl., Alexanderstr. 104, W. 11.
Helb, Emil, Buchhltr., Ballastdamm 16.
Helbing, Herm., Buchhdlr., Nikolaistr. 66.
Held. Sieh auch Heldt.
— Alfr., Hg., Schulenstr. 7, W. 13.
— Emilie, geb. Reß, Wwe., Schützenstr. 5.
— Erna, Zeichenlehr., Kirchenstr. 5.
— H., KR, Oberlehrer, Antonienstr. 7.
— Ottomar, Beleuchtungsinsp. am Stadttheater, Scharrenstr. 21, W. 6.
— Theophile, Masseuse, Newastr. 30.
Heldberg, Emilie, Frl., Alexanderstr. 196.
Heldmann, B., Bäcker, Romanowstr. 112.
Heldt. Sieh auch Held.
Heldt, Konst., Prok. der Firma Aug. Lyra, Gogolstr. 4, W. 11, ☎ 2165.
— Frdr., Tschlr., Marienstr. 79, W. 4.
— Rich., Klavierstimmer, Bischofstr. 5.
Heldtke, Alb., Färber, Ambothen. Str. 9.
Helenen-Apotheke, Inh. Karl Baum, Sprenkstr. 62, ☎ 1735.
A. Helfand, 2. G., Manufakturw., Inh.: Andreas Helfand, Dorpater Str. 41.
Helfand, Abr., Steinh., Palissadenstr. 37.
— Andr., Inh. der Firma A. Helfand, Suworowstr. 39, W. 23.
— Berka, Schlosser, Hospitalstr. 26.
Helfrecht, Ant., Wwe., Artilleriestr. 44.
Hell, F., Hg., Hapsaler Str. 13.
— Itzig, Schuhm., Hapsaler Str. 13.
Hellbart, Joh., Hsb., Artilleriestr. 67.
Heller, A., Drechsler, Sprenkstr. 4, W. 3.
Helling, Channe, Wwe., Smolensk. Str. 6.
— Georg, Mechan., Helenenstr. 21, W. 19.
— H., Dr.-Wwe., Conv. z. hl. Geist 3.
Hellmann, Andr., Tschlr., Annenhof. Str. 1a
— Arth., Ing.-Chem., Moskauer Str. 245.
— Christ., Destillateur, Kalnez. Str. 90.
— Christ., Privat., Baumstr. 9.
— Ed., Fabrikbmt., Mühlenstr. 6, W. 2.
— Elis., Frl., Marstallstr. 4, W. 6.
— Heinr., WSR, Dir. d. Stadt-Realsch., Spr.: 11—12, Nikolaistr. 1.
— Hirsch, Klempner, Matthäistr. 47, Q. 13.
— Jak. ,Schmiedemstr., Kathol. Str. 4.
— Indr., Exped., Gertrudstr. 85, W. 7.
— Joh., Zimm., Annenhofsche Str. 1a.
— Joh., Schlosser, Schlocksche Str. 54.
— Julie, Wwe., Pauluccistr. 8, W. 15.
— Karl, Bäckermstr., Kalnezeem. Str. 86a.
— Karl, Drahtz., Bullensche Str. 7a.
— Karl, Dw., Ritterstr. 85, W. 1.
— Karl, Hsb., Kownosche Str. 2.
— Karl, Hsb., Kranichstr. 7, W. 1.
— Kath., Hdlrn., Revaler Str. 24, W. 9.
— Krist., Wurstm., Suworowstr. 87.
— Lebrecht, SR, Insp. u. Schriftf. d. Armen-Amts, Nikolaistr. 1.
— Lydia, Frl., Elisabethstr. 16, W. 14.
— Moritz, Dr. med., Spr. 9—10 u. 4—5, Alexanderstr. 11, W. 2.
— Moritz, Oberlehrer, Altstadt 19.
— Th., Oberpastor an der Petrikirche, Spr. 11—1, Altstadt 19, W. 3 u. 8.
— Vikt., Dr., Spezialarzt f. Hautkr., Spr. 9—11 u. 6—8, Kalkstr. 12.
— Wilh., Fabrikbmt., Gertrudstr. 62.
Hellmanson, A., Konfektionshdl., Kl. Königsstr. 14.
v. Hellmling, Marie, Frl., Fellinerstr. 3a.
Hellstein, A., Klempner, Kaisergartenstr. 6a
Hellwig. Sieh auch Helwig.

Hellwig, Alex., Hg., Romanowstr. 121.
— Amalie, Wwe., Ritterstr. 51, W. 1.
— Dietr., Kassir., Alexanderstr. 184.
— Elisab., Frl., Kirchenstr. 12, W. 3.
— Emil, Buchhltr., Kirchenstr. 12, W.
— Eug., Tschlr., Gertrudstr. 129, W.
— Herm., Wwe., Karolinenstr. 8, Q. 1
— Hugo, Kfm., Kapselstr. 2, ☎ 2116.
— Joh., Maler, Säulenstr. 114, W.
— Karl, Betriebsl., Kalnezeem. Str. 96
— Marie, Kassir., Sünderstr. 30, W.
— Theod., Küfer, Sünderstr. 30, W.
— Wilh., Bmt., Rumpenhof. Str. 23.
— Wilh. Alex., Inh. d. Firma F. Kroß Gebr. Mey & Co., Romanowstr. 121
Helmann, Karl, Schuhm., Emmastr. 16.
Helmboldt, Adolf, Arzt, Spr.: 8½—10 u. 4—5, Alexanderstr. 31, ☎ 1753.
— Alex., cand. chem., Mühlenstr. 6.
— Alfr. C., Inh. der Firma Carl Th. Beyermann, Alexanderstr. 18, ☎ 2022
— Amalie, Frau, Alexanderstr. 31.
v. Helmersen, Adelh., Wwe., Apothekerstr. 13.
— Georg, Dr. med., Apothekerstr. 13.
— Karol., Wwe., Felliner Str. 1, W. 4
— R., Besitzer des Gutes Sawensee, Nikolaistr. 23, ☎ 3237.
— Roman Jos., Rechtsanw.-Geh., Nikolaistr. 6, ☎ 2990.
Helms, Aug., Bmt., Georgenstr. 6, Q. 5
— J., Wwe., Mühlenstr. 55, W. 11.
Helmsing & Grimm, 1. G., Dampfsch.-Reederei und -Agentur, Inh.: Carl Alex. Helmsing u. John H. Helmsing. Koll.-Prok.: James Poskitt, Joh. Seeberg. Kontor: Schloßstr. 21, ☎ 196, 1457 u. 1611, Konossemente ☎ 1161, Dampfer-Expedition ☎ 187.
Helmsing, Carl Alex., ehem. deutscher Generalkonsul, Glied d. Börsenkomitées, Mitinh. d. Firma Helmsing & Grimm, Dir. der Rig. Kommerzb., d. Russ.-Balt. Dampfschifff.-Ges. u. d. Rigaer Schnelldampferges., Nikolaistr. 4, W. 3, ☎ 711.
— Aug., Verw., Schulenstr. 13, W. 1.
— Carl W., Quartiermstr., Alexanderstr. 32
— Elis., geb. Schau, Fr., Elisabethstr. 39.
— Elis. u. Paula, Frl., Elisabethstr. 6.
— Hans, Dr. med., Frauen- u. Kinderkr. Spr. 9—11 u. 4—5, Theaterboul 3. ☎ 2780.
— Ida, Wwe., 1. Weidendamm 3.
— John H., Mitinh. d. Firma Helmsing & Grimm, Dir.-Kand. d. Rig. Schnelldampferges., Elisabethstr. 19, ☎ 3184.
— Leonh., Dr. med., Spr. 9—11 und 4—5, Thronfolgerboul. 3. Für unbemittelte Frauen in d. Marien-Diakonissenanstalt, Charlottenstr. 9, Montags u. Freitags v. 2—3.
— Walter, Kfm., Elisabethstr. 35, ☎ 3226.
Helmstein, Fried., Frl., Romanowstr. 36.
Holperin, M., Dentist, Spr. 9—1 u. 3—8, Moskauer Str. 54, W. 11.
Heltzer, S., Romanowstr. 112, ☎ 1831.
Heltzermann, Joh., Frau, Basteiboul. 11.
Helwig. Sieh auch Hellwig.
v. Hemmelmann, Elisab., Frl., Antonienstr. 15, W. 23.
Hemmelmann, R. R., Kanzleibmt., Sprenkstr. 38.
Hemming, Friedr., Hsb., Altonaerstr. 5.

Karl Grünberg, Matthäistr. № 54, im eigenen Hause. Telephon № 2402. **Die besten Gummireifen der Welt.**

Fabrik Rigaer Spielwaaren. **Vierecke & Leutke.** Fabrik: Mitauer Chaussée 9. Niederlage Theaterstr. 11

Hempel & Co., 2. G., Buchdruckerei, Inh.: Friedrich Burkewitz, Wallstr. 7, ☎ 1478.
Hempel, Friedr., Privat., Marienstr. 31.
— Georg, Wraker, Gertrudstr. 41.
— Heinr., Fabrikschreiber, Marienstr. 31.
— Hugo, Buchhltr., Marienstr. 48, W. 13.
— Karl, GS, Rentn., Alexanderstr. 103.
— Karol., Wwe., kl. Wasserstr. 1.
— Paul, Ing., 1. Weidendamm 8, W. 4.
— Rud., Schlosser, Schiffsstr. 32.
— Wilh., Weber, kl. Lagerstr. 26, W. 11.
Henck, Wilh., Modelltischlrmstr., Versohnsche Str. 1—5.
Hencke, Chr., Wwe., Schmiedestr. 56, Q. 5.
Henckel, Arth., Buchhltr., Karolinenstr. 7.
— Friedr., Kontorbmt., Mühlenstr. 53.
— K., Setzer, Suworowstr. 30, W. 4.
Hencko, Mich., Hsb., Sternstr. 29, W. 1.
Hendel, Karl, Masch., Gertrudstr. 113.
— Elisab., Wwe., Nikolaistr. 62, W. 3.
Hendrickson, Anna, Hdlrn., Rußau. Str. 23.
Hendrijanský, Mart., Masseur, Kirchenstr. 31.
Hendrik, Julie, Wwe., Ritterstr. 149.
— Joh., Tischlr., Säulenstr. 106, W. 10.
Hendrikow, Konst., Steindr., Altstadt 8.
Hendryok, Bruno, Braumstr., Färberstr. 29.
Henfenstein, 1. G., Holz, Inh.: Berka Henfenstein, Theaterstr. 11, ☎ 1039.
Henfenstein, B., Inh. dieser Firma, Theaterstr. 11.
Henffler, Alb., Schuhw.-Hdl., u. Wohn. Alexanderstr. 151.
Henin, Fritz, Tischlr., Kalnezeem. Str. 103.
Henisch, Kfm., Gertrudstr. 72, W. 4.
Henkfuß, Jan, Schlosser, Ritterstr. 119.
W. Henkin, 2. G., Holz, Inh.: Jankel Henkin, kl. Goldinger Str. 6, ☎ 1895.
Henkin, Cheiwa, Schuhm., Mosk. Str. 75.
— Jsr., Schndr., Moskauer Str. 104.
— Schmul, Fleischhdl., Jesuskirchenstr. 14.
— Wulf, Inh. d. Firma W. Henkin, kl. Goldinger Str. 4.
Henkis, Friedr., Dw., Goldinger Str. 7.
Henko, E., Frl., Alexanderboul. 31.
— Karol., Hsbn., Dr.-Wwe., Schulenstr. 17
— Nat., Lehrerin, Brunnenstr. 13, W. 1.
— Olga, Wwe., Goldingerstr. 18.
Henko, Doroth., Wwe., Matthäistr. 83.
— Joh., Kellner, Alexanderstr. 127.
— Otto, Frisiersalon, Rumpenh. Str. 19.
Henn, Otto, Bautechn., Mittelstr. 1.
Henne, Ernst, Bankbmt., Newastr. 11.
— Georg, Chemiker, Dampfstr. 104.
Henneberg, Marie, Wwe., Rujen. Str. 3.
Hennig, A., Techn. Bmt., Weißenhofsche Str. 8.
— Adolf, Rentier, Antonienstr. 8.
— G., Kürschner, Wallstr. 27, W. 12.
— H., Inh. d. Firma F. W. Ruth, Herrenstr. 25, W. 24.
— Jul. ‚Buchdr.‚ Küterstr. 12, Q. 5.
— Karl, Tischlr., Schiffsstr. 40.
— Otto, Bankbmt., Kalnezeemsche Str. 12, ☎ 2167.
— Rich., Dr., SR, Prof. am Polytechn., Schulenstr. 25, W. 1.
— Rich., Fabrikbmt., Antonienstr. 8.
Henning, Alex., Privat., Schulzenhofsche Str. 12.
— Anna, Telegr.-Bmtn., Marienmühlenstr. 14, W. 2.
— Ed., Hsb., Katharinendamm 31.
— Elisab., Schauspielerin am Stadttheater, Theaterboul. 7, IV.
— Fritz, Hg., Schwartzenhof. Str. 7.
— Jan, Gärtner, Artilleriestr. 46, W. 9.
— Karl, Hsb., Kalnezeemsche Str. 117.
— Karl, Kol.-Hdl., Alexanderstr. 186.
— Kath., Frl., Telegr.-Bmtn., Gertrudstr. 22.
— Lotte, Frl., Hausverw., Schiffsstr. 13.
— Olga, Wwe., Wolmarsche Str. 1.
— Osk., Materialverw., Goldingerstr. 4a.
— P., Schlosser, Suworowstr. 66, W. 16.
— Rob., Schlosser, Bienenstr. 9.
— Wulf, Schndr., Moskauer Str. 43.
Hennis, Aug., Hsb., Nadler, Staarstr. 3.
Henschell, B., Stenograph, Suworowstr. 31.
— Eug., Hg., Suworowstr. 31.
— M., Wwe., Gertrudstr. 72.
Hensel. Sieh auch Haensel.
— Ad., Werkmstr., Rumpenhof. Str. 19.
— Adolf, Schuhm.-Mstr., Mühlenstr. 63.
— Ant., Hdlr., Mitauer Ch. 56, W. 3.
— Elisab., Fr., Wendensche Str. 34a.
— Fedor, Techn., Dünamünd. Str. 48.
— Gust., Koll.-Prok. der Firma Akt.-Ges. Gerhard & Hey, Jakobsstr. 24.
— Heinr., Prok. d. Firma A.-Ges. Gerhard & Hey, Mitauer Ch. 1.
— Jan, Drahtz., Obststr. 4, W. 7.
— Joh., Geschäftsf. d. A.-G. Gerhard & Hey, Mitinh. d. Firma Conr. Hallgren, Elisabethstr. 9a.
— Joh., Müller, Dünamünd. Str. 48.
— M., Wwe., Säulenstr. 62, W. 9.
— Ottilie, Frl., Schlocksche Str. 84.
Hensell, F., Doz. am Polyt., Mühlenstr. 55, W. 4.
— Ludw., St.-Spark.-Bmt., Romanowstr. 2.
— H., Oberlehrer, Mühlenstr. 55, W. 4.
Hentschel, Math., Wwe., Kaisergartenstr. 10, W. 3.
— Grig., Oberstleutn. a. D., Newastr. 23.
— Wilh., Müller, Dorpater Str. 83.
Hentschell, Wilh., Ing., Dir. der Firma A. Höflinger & Co., Wasserstr. 6.
Hentze, C., Schndr., Newastr. 28.
Herbatschewski, S. D., KReg., Kontrolh.-Bmt., Romanowstr. 23, W. 1.
Herbert, Ansch, Bäcker, Marienstr. 68.
— Georg, Schlosser, Drehlingsstr. 5.
— Pet., Bäckermstr., Alexanderstr. 69.
Herberz, H., Braumstr., Mosk. Str. 243.
Herbst, Adelh., Chorist., Antonienstr. 13.
— Alfr., Sattler, Alexanderstr. 6, W. 6.
— Gust., Amts-Sattlermstr., Alexanderstr. 6, ☎ 2766.
— Jul., Goldinger Str. 6.
— L., Amts-Sattlermstr., Alexanderstr. 6.
— P., Schndr., Newastr. 25.
— Pet., Monteur, Artilleriestr. 44.
— Rich., Chorist, Antonienstr. 13, W. 3.
— Wilh., Kontorbmt., Schlocksche Str. 48.
Hering, Elsa, Klavierlehr., Sprenkstr. 35.
— Friedr., Privat., Sprenkstr. 35, W. 7.
— Hugo, Alexanderstr. 196, ☎ 463.
„Heringswrake", Andreashafen, Tel. 31.
Herling, Friedr., Kontorbmt., Sprenkstr. 24
— Fr., Amts-Schuhm.-Mstr., Sprenkstr. 24
— Herm., Fabrikbmt., Petersb. Ch. 29.
Herlisch, Alex., Kellner, Katharinend. 12.
Herm, H., Diener, Andreasstr. 3, Q. 20.
— Anna, Frl., Bürgerstr. 11, W. 1.
Hermann. Sieh auch Herrmann u. Germann.
— A., Wwe., Sandstr. 20, Q. 7.
— Alex., Restaur., Peterh. Str. 2, Q. 4.
— Alex. Jw.', Fabrikbmt., Gertrudstr. 70.
— Annette, Schndrn., Kalnez. Str. 89.
— Aug., Frl., Antonienstr. 2, W. 8.
— Dor., Hsbn., Kurische Str. 5, W. 8.
— Emma, geb. Krüger, Hebamme, Matthäistr. 85, W. 2.
— Ferd., Vorarb., Möwenstr. 2.
— Heinr., Photogr. Atelier, Petersb. Ch. 36.
— J., Schuhm.-Mstr., Schmiedestr. 32.
— Jak., Heizer, Adolfstr. 19.
— Jak., Schuhm., Mühlenstr. 84, Lad. 110.
— Jan, Tischlr., kl. Altonaer Str. 4.
— Karl, Brandmstr.-Geh., Säulenstr. 119.
— Karl, Hg., Sternstr. 8, W. 27.
— Karl, Schmelzer, Konsulstr. 8, W. 6.
— Kornel. u. Joh., Maler, Matthäistr. 99.
— Ludw., Frisiersalon, Matthäistr. 18.
— Mar., Lehrerin, Lagerstr. 16, Q. 3.
— Mar., Wwe., Gesellenstr. 31.
— Olga, Delikat.-Hdl., Suworowstr. 13.
— Osk., Tischlr., Sprenkstr. 4, W. 21.
— Otto, Fleischw.-Hdl., Eliasstr. 21.
— Otto, Maler, Marienstr. 97, W. 12.
— S., Wwe., Marienstr. 10b, W. 19.
— Wilh., Wwe., Säulenstr. 51, W. 10.
Hermannsohn, Alex., Hsb., Witebsker Str. 21, W. 1.
— Mart., Schndr., Dorpater Str. 87.
— Theod., Schutzm., Augustenstr. 9, W. 3.
— Wilh., Schlosser, Dorpater Str. 87.
Hermanowitsch, D., Wwe., Säulenstr. 102.
Hermanowski, Ad., Metalldr., Wasserstr. 5.
— Jul., Wwe., Wasserstr. 5.
Hermansohn, Mich., Schlosser, Goldinger Str. 5.
„Hermes", Speditionsgesch., Inh. Matthias Großberg, Mönchenstr. 1, ☎ 1035.
Hermeyer, Alex., Fabrikbmt., Pet. Ch. 6.

Rigaer Schlossfabrik Herminghaus und Voormann,

Schlossfabrikation, Eisen- und Metallgiesserei.

Schwartzenhof, Baldohnsche Strasse Nr. 1.

Rigaer Schlossfabrik Herminghaus & Voormann, 1. G., Inh.: Max Voormann, Emil und Peter Herminghaus, K. Rahlenbeck, Prok.: Herm. Wagner, Baldohnsche Str. 1, ☎ 470.
Herminghaus, Pet., Mitinh. d. Firma Rig. Schloßfabr. Herminghaus & Voormann, Baldohnsche Str. 1.
Herms, Alma, Schndrn., Scharrenstr. 25.
Hermus, Franz, Hsb., Fleischermstr., Charlottenstr. 42.
Hernmarck, Aug., Inh. d. Firma Rob. Niemann, Andreasstr. 3, ☎ 1100.
— Carl, Prok. d. Firma Russ. Bank f. auswärt. Handel, Rigaer Filiale, Elisabethstr. 29, ☎ 3190.
— Lucie, geb. Kriegsmann, Wwe., Todlebenboul. 10, W. 7.
— Marie, Wwe., Andreasstr. 3, W. 2.
Herodes, Henr., Wwe., Matthäistr. 75.

Gummi-Artikel für landwirthschaftliche Maschinen, für Meiereien etc. Gummi-Huf-Unterlagen, Equipagen-Gummi-Reifen. Gummiwaaren-Fabrik „Russia" Gebrüder Freysinger.

Krankenfahrstühle, Sportwagen, Turnapparate.

Karl Grünberg, Matthäistr. № 54, im eigenen Hause. Telephon № 2402. Die besten Gummireifen der Welt.

Herrick, Rodney J., Bevollm. d. Firma Chrus-H. Mc. Cormick, Elisabethstr. 23. ☎ 2354.
Herrling, Henr., Hebamme, Kalnezeemsche Str. 5, W. 9.

Wilh. Herrmann,
Installations-Bureau für elektrische Licht- und Kraftübertragungs-Anlagen. Anschlüsse an das Städt. Elektr. Werk.
Schmiedestrasse 9.
Tel. 2173.

Herrmann. Sieh auch Hermann u. Germann.
— A., Techn., Elisabethstr. 11, W. 22.
— Adalb., Hsb., Kfm., Gogolstr. 7a.
— Alex., Färber, Seestr. 10, Q. 1.
— Andreas, Dir. d. Russischen Bank für auswärt. Handel, Rigaer Filiale, Packhausstr. 5, W. 7, ☎ 3298.
— Ant., Direktrice, Bausk. Str. 94.
— Aug., Frl., Antonienstr. 2, W. 7a.
— Berta, Fr., Hebamme, Schmiedestr. 19.
— Charl., Wwe., Dünamünd. Str. 18a.
— Christ., Agent, Kapselstr. 7.
— Dora, Hausverw., kl. Lagerstr. 65.
— Dore, Wwe., Fuhrmannsstr. 6.
— E., Fleischermstr., Peterholm. Str. 7 u. Dünaburger Str. 72, W. 2.
— E., Frisiersalon, Alexanderstr. 34.
— E., Schlosser, Dorpater Str. 20.
— E., Wwe., Gertrudstr. 74, W. 25.
— Emil, Buchhdlr., Schmiedestr. 38.
— Emma, Frl., Gertrudstr. 18.
— F., Bankbmt., Mühlenstr. 106, ☎ 2129.
— F., Fr., Bauskesche Str. 53a.
— F., Steller, Dorpater Str. 20, W. 41.
— Fr., Bmt., Katarinenstr. 8, W. 11.
— Friedr., Monteur, Dorpater Str. 20.
— Fr., Schlosser, 2. Weidendamm 1.
— G., Schndr., Newastr. 26, W. 42.
— Georg, Fleischer, Dünaburgerstr. 57.
— Georg, Posament., Säulenstr. 32.
— H., Hsb., Petersb. Ch. 36, W. 5.
— Helene, Fr., Newastr. 9, W. 1.
— Jenny, Krankenpfl., Newastr. 14.
— Jewg., Fleischer, Kostromasche Str. 5.
— Joh., Frau, Romanowstr. 29, W. 17.
— Joh., Hsb., Solitüdenstr. 2.
— Jul., Schuhm.-Mstr., Riesingstr. 17.
— K., Hsb., Moskauer Str. 207, W. 1.
— Karl, Drechsler, 2. Weidendamm 1.
— Karl, Fuhrm., Milchstr. 9, W. 5.
— Karl, Hsb., Industriestr. 11, W. 1.
— Karl, Posament., Kalnezeem. Str. 61.
— Karl, Schlosser, Irmlausche Str. 3.
— Karol., Frl., Industriestr. 11, W. 6.
— Klara, Chorist., Elisabethstr. 69.
— L., Bahnbmt., Dorotheenstr. 29, W. 5.
— M., Wäsch., kl. Vegesacksholm 45.
— Malw., Hsbn., Marienmühlenstr. 1.
— Marie, Schndrn., Säulenstr. 37.
— Olga, Kontorbmtn., Industriestr. 4.
— Osk. Fr., Mitinh. der Firma Th. Kasack, Marienstr. 10, Q. 3.
— Ossi., Kirchendiener, Matthäistr. 99.
— P. G., HR, Archivar d. Bez.-Ger., Mit. Ch. 5.
— Paul, Chorist, Elisabethstr. 69, W. 10.
— Pauline, Hsb., kl. Münzstr. 2, Q. 2.
— Rob., Schuhm., Newastr. 25, W. 35.
— Samuel, Schmied, Ebelshof. Str. 8a.
— Th., Bankbmt., Schwimmstr. 26, W. 13.
— Th., Hg., Romanowstr. 27, W. 30.
— W., Tischlr., Sandstr. 16, W. 3.
— Wilh., Elektrotechn., Schmiedestr. 9, ☎ 2173.
Herrmankühl, Alex., Untermstr., Kalnezeem. Str. 90.
Herrmansohn, A., Techn., Bärenstr. 13.
— Charl. u. Amal., Wwen., Friedensstr. 27
— Ede, Wwe., Schreyenbusch 8, 8.
— J., Kfm., Kirchenstr. 1, Q. 5.
— Karl, Schlosser, Hapsaler Str. 2.
— Kath., Milchhdlrn., Tulasche Str. 5.
— L., Wäsch., Wendensche Str. 5.
— Marie, Bmtn., Suworowstr. 10, W. 7.
— R., Werkmstr., Friedensstr. 27, W. 1.
Herrmuth, Alex., Geschäftsf. der Stadt-Sparkasse, Pauluccistr. 19, W. 23.
— Elisab., Bankbmtn., Pauluccistr. 19.
— Hugo, Buchhltr., Goldinger Str. 41.
— R., Apotheker, Hsb., Dünamünd. Str. 3.
Herrnberger, Alfr., Amts-Bäckermstr., Schiffsstr. 24, ☎ 2713.
— Edm., Amts-Zimmermstr., Mastenstr. 3. ☎ 1837.
— Friedr., Maurermstr., Schlock. Str. 5.
— Jul., Amts-Bäckermstr., Königsstr. 11.
— Karl, Amts-Zimmermstr., Schlocksche Str. 5, W. 7.
— Wold., Bmt., Soldatenstr. 3.
Herschowitsch, Ign., Monteur, Palissadenstr. 9, W. 3.

J. A. Herskind,
Palaisstrasse 3.
Telephon Nr. 77.
Agentur und Commission, Export und Import.
Echte Chicago Raw-Hide-Treibriemen, Gusseisen, Mannesmann Röhren, Manila-Transmissions-Seile.
Dampf- Schmiede- } Kohlen
auch ab Lager
Giesserei- und Gascoke.
Schuppenpanzer-Farbe etc. etc.
Amerikanische
Selfmoving Lokomobilen, Dreschmaschinen und Pflüge.

J. A. Herskind, 1. G., Agentur und Kommission, Inh.: Jens Anton Lorenz Herskind, Prok.: Ad. Herskind, Palaisstr. 3, ☎ 77.
Herskind, Ad. J., Prok. der Firma J. A. Herskind, Elisabethstr. 13, ☎ 2381.
— J. A., Inh. dieser Firma, kl. Schwalbenstr. 1, ☎ 1637.
— Jens A., kl. Schwalbenstr. 1.
— Jens S., 1. Weidendamm 2a, W. 7.
Herstein, M., Holzhdlr., Nikolaistr. 3, ☎ 3020.
Hertaschewsky, Konst., Klempner, Gerberstr. 2, W. 8.
Hertel, B., Strickanst., Theaterstr. 2.
— H., Wwe., Altstadt 15, W. 6.
Hertmann, Rob., Böttcher, Teichstr. 7.
v. Hertwig, Arnold, Masch.-Ing., Dir. d. Russ.-Balt. Dampfschiff.-Ges., 2. Weidendamm 27.
Hertwig & Peitan, Spinnerei, Bolderaa, Tel. 1060.
Hertwig, Franz, Reitlehrer, Ritterstr. 2
Hertz, Kath., Wwe., Nikolaistr. 6, W. 3
— Rob., Hg., Nikolaistr. 6, W. 31.
Hertzwig, Wilh., Frl., Kirchenstr. 5.
Herweg, Julie, Frau, Klassendame, Mühlenstr. 15, W. 13.
Herwig, L., Gießer, Säulenstr. 112.
Herz, M., Hdlr., Dünaburger Str. 72.
— Heinr., Bmt., Windstr. 7.
v. Herzberg, Wilh., HR, Oberförster, Hei- richstr. 12, Q. 2.
Herzberg, Adolf, Setzer, Suworowstr. 76.
— Alex., Stellm., Schlocksche Str. 87.
— Alma, Chorist., Alexanderstr. 35.
— Arth., Tischlr., Stintseestr. 15, W.
— F., Maurer, Windstr. 10, W. 7.
— Friedr., Dw., Peitaustr. 11, W. 2
— Friedr., Friseur, Säulenstr. 98, W. 1
— G., Gemüsehdl., Kathol. Str. 33.
— Heinr., Schlosser, Feldstr. 2, W. 1
— Herm., Prok. der Firma Moritz Feitelberg, Newastr. 26, Q. 18.
— J., Huthdl., Dampfstr. 74, W. 5.
— J., Lederhdl., Moskauer Str. 79.
— J., Tischlr., Rumpenhoffsche Str. 5.
— Jak., Fellhdlr., Kurmanowstr. 20a.
— Jank., Zunahtm., Moskauerstr. 104.
— Joh., Schlosser, Gertrudstr. 119.
— Karl, Ing., Theaterboul. 7, W. 5.
— Krisch, Hsb., Kaukasische Str. 1.
— M. E., Rentner, Wallstr. 20, Q.
— Mart., Bäcker, Grenzstr. 34.
— Rob., Dreher, Pionierstr. 2.
— Sam., Kurzw.-Hdl., Elisabethstr. 85
— Wulf, Hdlr., Moskauer Str. 97.

Herzenberg & Meyerowitz
Manufaktur-Waren.
En gros: Sünderstrasse 25. Tel. 582
En détail: Sünderstrasse 20.

Herzenberg & Meyerowitz, 1. G., Manufakt.-W., Inh.: Louis Herzenberg u. Henriette Meyerowitz, geb. Levinsohn, Prok.: Phil. Israelsohn, Engros-Hdl. Sünderstr. 25, ☎ 582, Detail: Sünderstr. 20.
Herzenberg, Ad., Setzer, Revalerstr. 36.
— J., Hg., Felliner Str. 1, W. 16.
— Louis, Mitinh. der Firma Herzenberg u. Meyerowitz, Sünderstr. 26, Tel. 135
— Sophie, Fr., 1. Weidend. 1, ☎ 2901
— Sofie, Wwe., Eliasstr. 22, W. 17.
Herzfeld, Adolf, Ing., Ritterstr. 35, W. 6
— Abrah., Schndr., Thronfolgerboul. 3.
— M. A., Kfm., Newastr. 29, W. 1.
— Osk. Eman., erbl. Ehrenb., Thronfolgerboul. 25.
— Sch. M., Klempnermstr., Dorpater Str. 82, ☎ 1087.
— Schlom, Hausverw., Mühlenstr. 153.
Herzfeldt, J., Privat., Marienstr. 29.
— L., Schndr., Petersb. Ch. 125, W. 3
Herzmann, Christ., Hsb., Krebsstr. 4.
— Aron, Hdlr., Romanowstr. 125, W. 24
I. B. Herzmark, 2. G., Stahlw., Inh.: Jossel Herzmark, Alexanderstr. 120, ☎ 2935.
Herzmark, Behr, Hsb., Revaler Str. 66.
— Joss., Inh. d. Firma J. B. Herzmark, Revaler Str. 66, W. 1.
— S., Kfm., Pauluccistr. 12, W. 7.

Fabrik Rigaer Spielwaaren. Vierecke & Leutke. Fabrik: Mitauer Chaussée 9. Niederlage Theaterstr. 11

Herzog, Joh., Schlosser, kl. Lagerstr. 41.
— Karl, Schlosser, Rumpenh. Str. 21.
Herzwitz, Rob., Hdlr., Trinitatisstr. 6.
Heß, Ad., Küfer, Schwimmstr. 19, W. 3.
— Alex., Kontorbmt., Kalnezeem. Str. 26.
— Antonie, Wwe., Wendensche Str. 15.
— Charl., Wwe., Marienstr. 15, W. 2.
— E., Wwe., Marienstr. 29, W. 27.
— Ed., Taxator am Stadt-Lombard, Kirchenstr. 20, W. 2.
— Emilie, Wwe., Matthäistr. 15, W. 5.
— Friedr., Reisender, Alexanderstr. 30.
— Gottfr., Agronom, Taubenstr. 28.
— Jvar u. Karl, Marienstr. 15, W. 2.
— Karol., Wwe., Hsb., Sandstr. 16.
— O., Städt. Desinfekt., Mosk. Str. 72.
— V., Jng., Elisabethstr. 13.
— W., Frau, Thronfolgerboul. 25.

C. W. Hesse,
Fabrik
von Korken, Kapseln, Zinnfolien und elektrolytisch verzinkten wie vernickelten Blechen,
Ernestinenstrasse 6.
Telefon 473.

C. W. Hesse, 1. G., Korken-, Kapsel- und Staniol-Fabrik, Fabrik elektrolyt. verzinkter u. vernickelter Bleche, Inh.: Carl Wold. Hesse, Prof.: Emil Nordmann u. Rich. Grantz, Ernestinenstr. 6, ☎ 473 und 2347.
Hesse, A., Lokomotivf., Newastr. 6.
— B., Waschanstalt, Marienstr. 31.
— Carl Wold., Inh. der Firma C. W. Hesse, Stadtverordn., Alexanderb. 1, Tel. 482.
— Dor., Dr.-Wwe., Kirchenstr. 10, W. 2.
— Ed., Posament., Dorotheenstr. 21a.
— Ida, Masseuse, Dünamünd. Str. 15.
— Julie, Wwe., Marienstr. 76, W. 6.
— Mary, Hsb., Mühlenstr. 52, Q. 1.
— Roland, Jng., Karolinenstr. 39, W. 6.
— Rud., Korresp., Hagensbergerstr. 8.
Hessel, Eug., Kfm., Revaler Str. 23.
Hesselberg, J., Generalswwe., Todlebenboul. 5, W. 3.
I. Hesselsohn. 2. G., Gold- u. Silberwaren, Inh.: Mendel Hesselsohn, Sünderstr. 6.
Hesselsohn, M., Inh. dieser Firma, Sünderstr. 6, W. 3.
Hesunis, Bron., Masch., Ritterstr. 102.
Hettelmann, E., Wwe., Marienstr. 1.
Hettmann, Karl, Hsb., Tischl.-Mstr., Ritterstr. 145, ☎ 2311.
Hetzel, Wilh., Schuhm., Nikolaistr. 62.
Hetzmann, D., Hsb., kl. Lubahn. Str. 2.
Heum, E., Braumstr., Dünamünd. Str. 49.
Heuser, Ewald, Prof. d. Firma A. Schnakenburg, Marstallstr. 5.
Hewelke, Marie, SR-Wwe., Albertstr. 3.
Heyde, Ant., Oekonom, Bergstr. 4, W. 1.
Heydemann. Sieh auch Heidemann.
— A., Frl., Pauluccistr. 11, W. 7.
— A., Wwe., Matthäistr. 17.
— Anna, Brothdl., Säulenstr. 34, W. 8.
— Joh., Schlosser, Bienenstr. 6, W. 7.
— K., Wwe., Kirchenstr. 6, W. 6.
— Kristj., Schlosser, Kandauer Str. 1a.
— Marie, Wwe., Mühlenstr. 59, W. 9.
— S., Wwe., Mühlenstr. 17.
— Sim., Schuhw.-Hdl., Malerstr. 2.
Heydenreich. Sieh auch Heidenreich.
— James, Klempnermstr., Pferdestr. 21.
— M., Kfm., Marienstr. 50, W. 1.
Heyder, Anna, Kapellmstr.-Wwe., Romanowstr. 32.
— Aug., Hsb., Kalnezeem. Str. 70.
Heyderich, Christ., Fabrikbmt., Muckenholmsche Str. 31, W. 3.
Heydingen, Fr., Hsb., Wenden. Str. 8.
Heydinger, Aug., Kupferschm., Alexanderstr. 154, W. 1.
— Fedor A., Hg., Alexanderstr. 154.
Heydmann, Wold., Bmt., Kaisergartenstr. 20, W. 4.
Heyduck, Aug., Tischl., Pokrowstr. 18.
Rob. Heyer. 1. G., Agentur-, Speditions- u. Zollklar., Inh.: Joh. Rob. Heyer, Bischofsstr. 3, ☎ 1261.
Heyer, Joh., Dr. phil., Marstallstr. 6.
— Rob., Inh. der Firma Rob. Heyer, Sünderstr. 11.
Heyk, Anna, Wwe., Champetresche Str. 89.
Heyking, Ad., Baron, Boniteur, Antonienstr. 12, W. 8.
— Alex. Baron, Strb.-Kontroll., Suworowstr. 59.
— Alex. Baronesse, Nikolaistr. 4, W. 7.
— Anna, geb. v. Finck, Baronin, Antonienstr. 9, W. 6.
— Wally, geb. v. Freymann, Baronin, Antonienstr. 4, W. 13.
Heyl, R., Dr. med., Spr. 9—11 u. 4—6, Marstallstr. 4, W. 4.
Heymann, A., Hsb., Mechan., Dreylingsstr. 5.
— Jsr., Reisender, Pauluccistr. 10.
— Lewin, Bernsteinhdl., Königsstr. 26.
— Lewin, Drechsler, Gertrudstr. 56, W. 7.
— Minna, Rentn., Karolinenstr. 7.
— N., Wallstr. 4, ☎ 3014.
Heymannsohn, H., Kfm., Arsenalstr. 7.
— Sim., Klempner, Romanowstr. 72.
Heymannson, Ad., Fleischhdl., Schiffsstr. 6.
Heyn. Sieh auch Hain und Hein.
— C., Frau, Pension, Pauluccistr. 11.
Heyne, G., Privat., Schwimmstr. 25.
Heynisch, A., Buchhltr., Romanowstr. 36.
— Ed., Buchdruckerei, Windauerstr. 61, ☎ 2240.
— Ed., Hsb., Buchb., Windauerstr. 61 u. 62
— Emil, Pumpenm., Suworowstr. 89.
— Mar., Kassir., Eliasstr. 3, Q. 3.
Heyno, Emil, Schlosser, Bienenstr. 7.
Heyrich, Elis., Modistin, Alexanderstr. 6.
Heyse, Anna, Verkäuf., Matthäistr. 105.
— Aug. Herm., Exped., Matthäistr. 48.
— Ernst., Wwe., Alexanderstr. 108, Q. 6.
— Herm., Hsb., Matthäistr. 105, Q. 2.
— J., Privat., Teichstr. 13.
— W., Hsb., Wologdasche Str. 1.
— Wold., Schlosser, Matthäistr. 105.
Heyslau, Nik., Hausv., Tulasche Str. 7.
Mich. Jwanowitsch Heyster, 2. G., Materialw., Inh.: Mich. Jw. Heyster, Lagerstr. 4.
Heyster, Mich. Jw.', Inh. dieser Firma, Lagerstr. 7a.
Heytmann, Aug. O., KA, Postbmt., Theaterboul. 15.
Hichalowski, Heinr., Schuhm., Lagerstr. 51.
— Anna, Wwe., Blumenstr. 3, W. 8.
Hidde, H., Kfm., Newastr. 9, W. 2.
— Justus, Lombardbmt., Dorp. Str. 25.

J. Hiege,
Alexanderstrasse 51,
Sargmagazin u. Billardbauerei.

J. Hiege. 2. G., Särge, Inh.: Karl Jul. Hiege, Alexanderstr. 51.
Hiege, Herm., Blumenhdl., Alexanderstr. 51, Gärtn. u. Wohn.: Simonstr. 9.
— J., Tischl.-Werkst., Talstr. 3.
— Karl, Inh. d. Firma J. Hiege, Alexanderstr. 51, W. 8.

Aktien-Gesellschaft der Zyrardower Manufacturen von
Hielle & Dittrich
in Zyrardow.
Haupt-Niederlage in Riga,
Rathausplatz 3, 1 Tr. hoch.
Telefon 1046.

Aktien-Gesellschaft der Zyrardower Manufaktur. v. Hielle & Dittrich. 1. G., Akt.-Ges. in Zyrardow, Manufakturwaren, Bevollm. in Riga: Walter Opelt, Rathausplatz 3, ☎ 1046.
Hilbert, Osk., Kfm., Nikolaistr. 7, W. 3.
Hilbig, B., Prof.-Wwe., Albertstr. 7.
— H., Jng.-Architekt, Spr. 9—10, Albertstr. 7, W. 5.
— Lydia, Rentn., Marienstr. 46, W. 4.

Hilbrandt's
Magazin,
Münz- u. Kalkstr. Ecke 17/38.
St. Petersburger Galoschen-Dépôt.
Stoff- u. Leder-Schuhwaren eigenen Fabrikats.

Hildbrandt, Olga, Wwe., Conv. z. hl. Gst. 1.
Hilde, Emilie, Todlebenboul. 11, Q. 8.
— J., vereid. Rechtsanw., Spr.: 10—12 Sandstr. 30, Q. 3a, Wohn. Lagerstr. 46.
— Leop., Schuhm., Talsensche Str. 13.
Hildebrand, Joh., Schiffskapt., Schiffsstr. 25.
Hildebrandt, Anna, Frl., Klavierlehrerin, Schulenstr. 26, W. 3.
— Aug., Schuhm., Matthäistr. 96, W. 2.
— Boris, Lieutn., Revaler Str. 32, W. 18
— Emilie, Rentn., Dorotheenstr. 29.
— Fr., Schuhm., Fruchtstr. 2, W. 2.
— Georg, Hg., Grabenstr. 37.
— Herm., Werkmstr., Kalnezeem. Str. 80a
Hildt, Elis., Wwe., Conv. z. hl. Geist 10.
Hilerowitsch, Lippe, Bäcker, Mosk. Str. 15.
Hilewitsch, J., Kfm., Elisabethstr. 24.
— S., Kfm., Moskauer Str. 21, W. 5.
Hilewitz, M., Wwe., Moskauer Str. 60.

Werkzeugmaschinen.
Lieferungsgeschäft für Maschinen und technische Bedarfsartikel.
H. F. Hassel, Marstallstr. 24.
Telephon 269.

Kinder-Wagen, -Betten und -Velocipede.

Karl Grünberg, Matthäistr. № 54, im eigenen Hause. Telephon № 2402. Die besten Gummireifen der Welt.

Hilfsverein d. Rigaer deutschen Handwerker, Säulenstr. 55, W. 2.
F. G. Hill, 1. G., Eier-Export, Inh.: Fr. George Hill, Turgenjewstr. 14, ☎ 1260.
Hill, Fred. George, Inh. der Firma F. G. Hill, Turgenjewstr. 14.
— Alfons Kristof.', Zollbmt., Kaisergartenstr. 4, W. 29.
— Helene, Wwe., Mühlenstr. 13, Q. 5.
— Julie, Wwe., Lagerstr. 14.
— Marianne, Wwe., Thronfolgerb. 2.
Hillberg, J., Schlosser, Fuhrmannsstr. 11.
Hillbring, Helene, Klavierlehr., Muckenholm. Str. 23, W. 1.
Hiller, Alex., Bmt., Alexanderstr. 95.
— Aug., Buchhltr., Ritterstr. 17, W. 9.
— Benno, kl. Münzstr. 12, W. 6.
— Elise, Eva, Marie und Ther., Frl., Schulenstr. 25, W. 33.
— L. W., Hg., Johannisstr. 8, W. 7.
— M., Wwe., kl. Münzstr. 12, W. 6.
— Wold., Bankbmt., Newastr. 8, W. 8.
Hillerowitz, Mich., Kol.-Hdl., Mühlenstr. 153, W. 2.
Hillersohn, Chatze, Makler, Kurmanowstr. 20a, W. 3.
Hillert, Osk., Mitinh. d. Firma A. Oehlrich & Co., Nikolaistr. 7, W. 3, ☎ 3178
Hillmann, W., Hsb., Steinstr. 22.
Hillner, Alfr., ehem. Stadtrat, Spr. 9½ bis 10½ u. 6—6½, Todlebenboul. 11.
— Emma, Wwe., Todlebenboul. 11.
Hilse, Herm., Geschäftsf., Alexanderstr. 84.
v. Hilsenitz, Elis., Offiziers-Frau, Hilfsstr. 11, W. 4.
Hilweg, Arved, Korresp., Mühlenstr. 91.
— Hans, Alexanderboul. 6, W. 7.
— Max Karl., vereid. Rechtsanwalt, Spr. 9—11 und 3—4, Thronfolgerboul. 1, ☎ 2147.
— Rud., Insp., Nikolaistr. 37.
Himmelfarb, Gregor, Ing., Walzwerkstr. 3
Johann Himmelreich, 2. G., Gold- u. Silberwaar., Inh.: Joh.: Himmelreich, Zaunstr. 1.
Himmelreich, Gottl., Hsb., Rujensche Str. 3.
— J., Uhrm., Lagerstr. 61.
— Joh., Inh. dieser Firma, Zaunstr. 1.
— Karl, Hsb., Kathol. Str. 3, Q. 1.
— Theop., Schndrn., Artilleriestr. 63.
Himmelstein, Nis., Hg., Ambothen. Str. 16
Himpel, Aug., Kesselschm., Schlock. Str. 50.
— Karl, Schlosser, Grabenstr. 11.
Hinckfuß, Osk., Hg., Herrenstr. 5.
— Theod. jun., Bankbmt., Antonienstr. 15.
— Theod. sen., Taubenstr. 27.
— W., Bankbmt., Kaufstr. 1, W. 5.
S. J. Hindin, 1. G., Holz, Inh.: Salm. J. Hindin, Prok.: Rifka Hindin, Sandstr. 22, ☎ 530, Sägemühle: Piehlenhofsche Str., ☎ 155.
Hindelewitsch, J. M., Lehrer, Schwarzhäupterstr. 2, W. 8.
Hindin, Leibe, Hdlr., Romanowstr. 149.
— Berka, Wraker, Romanowstr. 125.
— Salm., Inh. der Firma S. J. Hindin, 1. Weidendamm 10, W. 3.
— Salm., Holzhdlr., Moskauerstr. 96.
Hindrikfohn, Aug., Hsb., Windauerstr. 3.
Hinowker, Mowscha, Strickanst., Sadownikowstr. 11, W. 13.
Hinrichsen, James, Hg., Mühlenstr. 35.
Hintenberg, K., Maurer, Matthäistr. 59.
— Rob., Hsb., kl. Vegesacksholm 56.
Hinterwald, P., Amtsbote, Paulуccistr. 11.
Hintz, Adolf, Buchhdlr., Karolinenstr. 16.
Hintze, E., Schlosser, Sommerstr. 8, Q. 6.
— Herm., Buchdr., Lagerstr. 48, W. 5.
— Paul, Instr.-M., Mühlenstr. 115.
Hintzenstern, Doris, Frl., Hsb., kl. Newastr. 7.
— Fr., Kfm., kl. Schmiedestr. 24, W. 4.
— Wilh., Prok. d. Firma H. A. Brieger, Gertrudstr. 36, W. 1.
Hinz, Joh., Stauer, Lermontowstr. 4.
Hinzenberg, Ant., Kellner, Fuhrmannsstr. 24.
— Christ., Böttcher, Lootsenstr. 7.
— Emil, Kfm., Matthäistr. 49, W. 12.
— J., Kellner, Königsstr. 4.
— Jak., Schuhm., Marienstr. 64, W. 5.
— Jak., Schuhm., Revalerstr. 38, Q. 16.
— Joh., Dw., Säulenstr. 9, W. 32.
— K., Fuhrm., Karolinenstr. 38, W. 17.
— Oskar, Kaisergartenstr. 6a, W. 28.

Russisch-Baltische Lackfabrik
Wilhelm Hjordt
Riga-Thorensberg
Alte Mitauer Strasse Nr. 27.
Telephon 484.

Russisch-Baltische Lackfabrik Wilhelm Hjordt. 2. G., Inh.: Wilh. Alex. Arth. Hjordt, Prok.: Karl Bormann, Alte Mitauer Str. 27, ☎ 484.
Hjordt, Joh., Prok. d. Firma Ed. Udam & Co., Gertrudstr. 67, Q. 1.
— Erich, Hg., Gertrudstr. 67, W. 1.
— Wilh., Inh. der Firma Wilhelm Hjordt, alte Mitauer Str. 27.
Hirsch, A., Dr. med., Excellenz, Spr. 10 bis 11, Nikolaistr. 17, W. 14.
— Abr., Schndr., Dünamünd. Str. 44a.
— Andr., Städt. Laternenverw., Marienstr. 49, W. 7.
— E., Buchhltr., Alexanderstr. 26.
— Ernst, Hsb., Schreyenbusch 2, 2.
— Joh., Hg., Romanowstr. 58, W. 12.
— Johanna, Wwe., Conv. z. hl. Geist 10.
— K. P., priv. Rechtsanw., Dorpaterstr. 20.
— Paul B., Ing., 1. Weidendamm 5.
— Paula, Schndrn., kl. Bischofsstr. 1.
— Reinh., Dw., Säulenstr. 23, W. 20.
— Rich., Commerzbankbmt., Conv. z. hl. Geist 10, W. 1.
Hirschberg, B., Relig.-Lehrer, Marstallstr. 15.
— Emma, Wwe., Moskauer Str. 11, W. 7.
— Fanny, Hsbn., kl. Sandstr. 3, W. 2.
— Hirsch, Schuhm., Sadownikowstr. 24.
— J., Modew.-Hdl., Marienstr. 36.
— Jak., Modew.-Hdl., Marienstr. 43.
— Jsidor, Reisender, kl. Sandstr. 3.
— L., Schulvorst., Marstallstr. 15, W. 1.
— Matth., Arzt im Leprosorium, Drehlingsbusch, ☎ 464, Spr. 6—7½, Suworowstr. 2, W. 1, ☎ 2003.
— N., Arzt, Spr. 10—12 u. 6—8, Theaterstr. 9, ☎ 2007.
— N., Dr. med., Spr. 8—9 u. 4—5, Sprenkstr. 43, W. 2.
— Nochem, Kfm., Marienstr. 45, W. 13.
— S., Arzt, Spr. 9—11 u. 4—6, Dünamünd. Str. 48, Ecke der Emmastr.
Hirschberg-Pucher, Eugenie, Frau, Schriftstellerin, Suworowstr. 2.
Hirschblond, Hirsch, Hsb., Palissadenstr. 39.
Joseph Hirschfeld, 2. G., Handelsverm., Inh.: Jos. Hirschfeld, Paulуccistr. 10, ☎ 1251.
M. Hirschfeld, 2. G., Schuhw., Inh. Meer Hirschfeldt, Moskauer Str. 4.., ☎ 2911.
Hirschfeld, B., Schndr., Smolensk. Str. 1..
— Eide, Geschirrhdlr., Dünamarkt 12.. Wohn.: Witebsker Str. 17.
— Herz, Klempner, Revaler Str. 58.
— Joseph, Inh. od. Firma, Paulucci str. 10, ☎ 1251.
— Las. Wulf, Wäschehdl., Dünamarkt 5.. Wohn.: Witebsker Str. 17.
— M., Inh. dieser Firma, Mosk. Str. 4..
— Meier, Zunahtm., Mosk. Str. 49.
A. Hirschfeldt, 2. G., Handelsverm. Inh.: Arth. (Aron) Hirschfeldt, Königstr. 9, ☎ 1242.
Sch. Hirschfeldt, 2. G., Lederw., Inh. Schmul Hirschfeldt, kl. Schwimmstr. 4.. ☎ 2517.
Hirschfeldt, A., Inh. od. Firma, Scharrenstr. 4, W. 6.
— Chaim, Eisenhdlr., Eliasstr. 8, W. 6
— Henr., Kfm.-Wwe., Romanowstr. 23
— Herm., Eisenhdl., Wendensche Str. 1..
— Jsaak, Inh. der Firma Gülich & Co. Altstadt 2, W. 1.
— Max, Kfm., Elisabethstr. 77, W. 6
— N., Schuhhdlr., Mosk. Str. 54, W. 1..
— Rob., Techn., Revaler Str. 40.
— Sch., Inh. od. Firma, Kunststr. 4.
— Therese, Hsb., Scharrenstr. 4, W. 6
— W., Fleischer, Gertrudstr. 50, W. 1
— W., Zahnarzt, Spr. 9—1 u. 3—7 Marienstr. 4, W. 11.
Dr. med. Ernst von Hirschheydt, 2. G., Badeanstalt, Kirchenstr. 18.
v. Hirschheydt, Ernst, Archivar, Alexanderstr. 34.
— Alex., Bes. d. Güter Katzenhof u. Hirschenheyde, Todlebenboul. 6, W. 1.
— Ernst, Dr. med., Hsb., Inh. d. Badeanstalt S. Kröger, Kirchenstr. 18.
— F., Wwe., Lazarethstr. 3, W. 3.
— R., Elisabethstr. 12, W. 1.
— Theod., Boniteur, Mühlenstr. 3.
— Viktor, Kunstmaler, Albertstr. 3.
K. Hirschhorn & Sohn, 2. G., Kleider. Kommanditges. Kalm. Hirschhorn ein offener Gesellsch., Marienstr. 13, ☎ 572
L. Hirschhorn, 2. G., Uhren-, Gold- u. Silberw., Inh.: Chaim Lewin Hirschhorn, Marienstr. 13.
Hirschhorn, B., Privat., Säulenstr. 76.
— Kalm., Einz. off. Ges. d. Firma K. Hirschhorn & Sohn, Newastr. 36.
— L., Inh. dieser Firma, Elisabethstr. 20, W. 26.
— Ruben, alt. Eisenhdl., Artilleriestr. 60
— Sara, Schndrn., Ritterstr. 75, W. 14
— Z., Eisenhdlr., Marienstr. 59, Q. 10
M. S. Hirschmann, 2. G., Naphtaprodukte, Inh.: Moses Hirschmann, Herrenstr. 27.
Hirschmann, Abel, Eisenhdl., Mit. Ch. 28
— Abel, Glaser, Charlottenstr. 17, W. 19
— G., Kfm., Marienstr. 29, W. 21.
— L., Klempner-Werkst., kl. Schmiedestr. 12
— M. S., Inh. od. Firma, Herrenstr. 27
— Paul Leop., Notar Publ., Theaterb. 9, ☎ 2277.
— Sal., Klempner, Charlottenstr. 17.
H. Hirschowitz, 2. G., Manufakt.-W., Inh.: Hirsch Hirschowitz, Dünamünd. Str. 46.
Hirschowitz, Abr., Hdlr., Elisabethstr. 61
— Alma, Frl., Suworowstr. 39, W. 1

Fabrik Rigaer Spielwaaren. Vierecke & Leutke. Fabrik: Mitauer Chaussée .. Niederlage Theaterstrasse № 11.

— Dav., Schndr., Nikolaistr. 60, W. 3.
— Dav., Zuschndr., Klosterstr. 5, W. 1.
— Hirsch, Fruchthdl., Schwimmstr. 27.
— Hirsch, Hdlr., Gogolstr. 21, W. 9.
— J., Hdlr., Dorpater Str. 7, W. 14.
— J. W., Hdlr., Mühlenstr. 70, W. 14.
— Jtz., Hdlr., Jakobstädt. Str. 4.
— L. W., Heuhdlr., Elisabethstr. 71.
— Minna, Frau, Sprenkstr. 33, W. 4.
— Peis., Schuhm., Dampfstr. 80.
— Roche, Hsb., Palissadenstr. 9, W. 5.
— Schmol, Exped., Moskauer Str. 121. ☎ 3028.
— Schmul, Inh. d. Firma R. Mesmann, Scharrenstr. 9, W. 1.
Hirschsohn, B., Schuhm., Dünab. Str. 16.
— Karl, Schlosser, Gerberstr. 2, W. 2.
— Sch., Altstadt 17.
Hirschson, Jsr., Hdlr., Romanowstr. 155.
Hirschunas, Iw., Fuhrm., Theestr. 6.
Hirw, Gust., Tschlr., Matthäistr. 93.
Hladick, Ernst, Bmt., Alexanderstr. 88.
Hlewitzky, Joh., Glasm., Apothekerstr. 21.
Hoberg, Heinr., Mitinh. d. Firma John Rücker & Co., Elisabethstr. 77, ☎ 3216
— M., Frau, Weberstr. 14, Q. 5.
Hoch, Adam, Hsb., Marstr. 18, Q. 1.
Hochberg, Elken, Klempner-Mstr., Königsstr. 13, ☎ 2868, Wohn.: Königsstr. 24.
— J., Schlosser, kl. Newastr. 4, W. 3.
— Joh., Hdlr., Dorpater Str. 63, W. 18.
Hochdanz-Stolberg, Carl, Kfm., Romanowstr. 3.
S. **M. Hochmann,** 2. G., Holz, Inh.: Schaje Hauchmann, Schmiedestr. 18, ☎ 2530.
Hochmann, Dav., Zunahtm., Moskauer Str. 32, W. 25.
— Schaje, Inh. der Firma S. M. Hochmann, Schmiedestr. 18, ☎ 2530.
Hodakow, M. S., Holzwraker, Uferstr. 15.
St. Petersburger Fenster- u. Spiegelglasmagazin A. N. Hodes, 1. G., Inh.: Abr. Hodes, Herrenstr. 30, ☎ 930.
Hodes, A. N., Inh. dieser Firma, Herrenstr. 30.
— M., Wraker, Eliasstr. 5, W. 4.
Hodirew, Step., Telegr.-Bmt., 2. Weidendamm, Güterbahnhof 8.
Höchst, Joh., Frl., Säulenstr. 8, W. 5.
A. **Höflinger & Co.,** 2. G., Zellulose-, Pappen-, Wasserglas- u. Christallsodafabrik, Inh.: Clara Höflinger, geb. Flintzer und Rob. Fahrbach, Fabrik u. Kontor: Wasserstr. 7, ☎ 356.
Aktiengesellschaft der Mühlgrabener chemisch. Fabriken vorm, M. Höflinger & Co., 1. G., Direktore: Max Höflinger sen., Rud. Schmitz, M. Potulicki, J. Vogelsang, E. Munzinger, Kandidaten: L. König, R. Rys, Prok.: Rud. Liebeck und Wold. Baltabol, Fabrik: Mühlgraben, ☎ 520, Kontor: Herrenstr. 1, ☎ 531 und 2112.
P. **Höflinger,** 2. G., Lampen, Inh.: Jakob Wannag, Neustr. 12, ☎ 526.
Höflinger, Bruno, cand. rer. merc., Herrenstr. 1, W. 10.
— Clara, geb. Flintzer, Mitinh. d. Firma A. Höflinger & Co., Antonienstr. 3, W. 3, ☎ 454.
— Emil, cand. rer. merc., Herrenstr. 1.
— K., Mühlenstr. 53a, W. 22.
— Max jun., Kfm., Mühlenstr. 53a.
— Max sen., Dir. der A.-G. vorm. M. Höflinger & Co., Herrenstr. 1.
— Percy, Hg., Seestr. 1.
— Rud., Bmt., kl. Milchstr. 4, W. 2.
— Wilh., geb. Fritzsche, Kfm.-Wwe., Kirchenstr. 35, W. 30.
v. Högel, Emilie, Obersten-Wwe., Kirchenstr. 35, W. 24.
Höhlmann, K., Fr., Mitauer Ch. 7.
Höhne, Heinr., Lehrkurse für höheres Clavierspiel u. Theorie der Musik, für Anfänger u. Vorgeschrittene, Pauluccistr. 8. Spr. 10—1.
— Joh., Frl., Säulenstr. 7, Q. 4.
Hoehnsen, Elis., Wwe., Charlottenstr. 64.
Hölert, Eug., Ingen., 1. Weidendamm 5.
Hölger, Karl, Schlosser, Pernauer Str. 27.
Höllfritsch, Heinr., Kfm., Hilfsstr. 14.
Hoeltzell, A., Wwe., Gertrudstr. 43.
— Th., HR, Chefsgehilfe des Telegraph-Kontors, Herrenstr. 33, W. 2.
Hölzer, E. R., Frl., Parkstr. 4, W. 6.
Hönisch, Eduard, Tschlr., Revaler Str. 71.
— Friedr., Wagenb., Wendensche Str. 25.
— Theod., Steller, Säulenstr. 20.
Hoepner, Gust., Fabrikbmt., Versohnsche Str. 7, W. 2.
Hoeppener, Rud. Nik.', KA, Zollbmt., Schulenstr. 20, W. 7.
v. Höppner, Ludmilla, Frl., kl. Schloßstr. 1, W. 6.
Höppner, A., Bahnbmt.-Wwe., Gertrudstr. 74.
— Marie, Wwe., Schulenstr. 13, W. 9.
— Wilh., Werkmstr., Schiffsstr. 22.
Hoerdt, Pauline, Wwe., Pension, Alexanderstr. 114, W. 4.
v. Hörschelmann, Edg., SR, Not. publ., Kaufstr. 5, ☎ 132, wohnt Elisabethstr. 9, W. 10.
Hösly, Fr. Wilh., Hdlr., Schlock. Str. 27.
Hösserich, Alex., Fleischhdl., Moskauer Str. 130a.
— D., Wwe., Rumpenhofsche Str. 7.
— K. A., Fleischhdl., Wolmarsche Str. 16.
— Karl, Amts-Fleischermstr., Säulenstr. 98 ☎ 3054.
Hoff, A., Ober-Consist.-Ass., vereid. Rechtsanw., Dir. d. ersten Rig. Ges. gegens. Kredits, Spr. Vorm. bis 11½ und 3—4, Schmiedestr. 31, ☎ 1348.
— E. geb. Rudolph, Pens., Königsstr. 32.
— Ed., Prof. der Firma C. H. Wagner, Nikolaistr. 69.
— Herm., Schuhm., kl. Palissadenstr. 19.
— Moritz, Kfm., Nikolaistr. 69.
Hoffert, N., Schlachthofbmtn., Romanowstr. 35, W. 1.
— Karl, Bmt., Grabenstr. 5, W. 6.
— Osk., Bureaubmt., Mühlenstr. 8.
— Rob., Amts-Fleischermstr., Dorpater Str. 30.
Hoffleidt, Friedr., Schlosser, Säulenstr. 58
— Gust., Techn., Marienstr. 91, W. 13.
Hoffman, Alfons, Bankbmt., Kalkstr. 17.
v. Hoffmann, Heinr., Gutsbes., Schulenstr. 32, W. 6.
— Helene, Wwe., Matthäistr. 91, W. 32.
— Jul., Kfm., Elisabethstr. 8, W. 1.
Hoffmann & Wagul, 2. G., Kolonialwaaren, Inh.: Jak. Ad. Hoffmann, Pet. Wagul, Mühlenstr. 101, ☎ 1728, u. Plettenbergstr. 19, ☎ 987.
W. Hoffmann, 2. G., Stahl- u. Eisenw., Inh.: Wold. Hoffmann, Steinstr. 15, ☎ 919.

W. Hoffmann,
Baumaterialien,
Fensterglas und Eisenwaren.
Steinstrasse 15. — Tel. 919.

Hoffmann. Sieh auch Hofmann.
Hoffmann, Alex., Hdlr., Schiffsstr. 28.
— Alfons Iwan., sen., Korresp. d. Kom. d. Mosk. Univers., Revaler Str. 41.
— Amal., Hausverw., Moorstr. 2.
— Anna, Hdlrn., Mühlenstr. 16.
— Aug., Frl., kl. Königsstr. 15, Q. 4.
— Christ., Weber, Subbathsche Str. 6.
— Christine, Oekonomin, Bikkern. Str. 41.
— Dan., Hsb., kl. Palissadenstr. 23, W. 1.
— Dav., Auss., Katharinenstr. 8, W. 8.
— Ed., Kfm., Zitadelle 1a.
— Ed., Tschlr., Drosselstr. 25.
— Edm., Hg., Gertrudstr. 27, W. 4.
— Eug., Hg., Gertrudstr. 57, W. 2.
— F., Korkenhdl., kl. Schwimmstr., Stadthaus, Wohn.: Scheunenstr. 17, W. 4.
— Felix, Mech., Marienmühlenstr. 14.
— Ferd., Masch.-Mstr., Dünam. Str. 55.
— Fr., Dr. med., Spr. 8—9 u. 4—5, Olivenstr. 1, W. 4.
— Franz., Wwe., Thronfolgerboul. 5.
— Fr., Dw., Margarethenstr. 5a.
— Georg, Ing., Schulenstr. 28, W. 4.
— Gust. Ad., Buchhdlr., Pauluccistr. 12.
— H. E., Holzhdlr., kl. Königsstr. 15.
— Hans, Schlosser, Augustenstr. 5, W. 2.
— Hermine, Opernf., Romanowstr. 39.
— J., Fuhrm., Bauskesche Str. 31.
— J. Ed., Steinsetzer, Suworowstr. 91.
— Jak., Tschlr., Grenzstr. 2a.
— Joh., Heizer, Nordstr. 15, W. 2.
— Joh., Pappdecker, Pokrowstr. 9.
— Joh., Schlosser, kl. Lagerstr. 41.
— Joh., Schmied, Ritterstr. 151, Q. 6.
— Julie, Wwe., Todlebenb. 11, Q. 12.
— Karl, Zimmerm., Zabelnsche Str. 1b.
— Karl, Zuschl., Revaler Str. 64.
— Kath., Hsb., Mühlgrabensche Str. 12.
— Klara, Frau, Alexanderstr. 119.
— Konst., Hdlr., Revaler Str. 9, W. 18.
— Krist., Dw., Alexanderstr. 102.
— Louise Hsb., Marienmühlenstr. 16.
— Ludw., Hsb., Moskauer Str. 184.
— Mar., Bmt., Popowstr. 3a, W. 130.
— Mary, Schausp., Säulenstr. 67.
— O., Karlsstr. 23, W. 4.
— Osk. Aug., HR, Steuerinsp., Jägerstr. 5.
— Ottilie, Hsb., Dorpater Str. 50.
— Otto, Architekt, Prof. am Polytechnik., Elisabethstr. 29, W. 6.
— Paul, Ing., El.-Techn., Cementfabrik Poderaa.
— Pet., Hsb., Palissadenstr. 7, Q. 1.
— R., Hdlr., Walksche Str. 8.
— Th., Pastor an der Petrikirche, Spr. 5—6, Jakobsstr. 20, W. 5.
— Theod., Maurer, kl. Eichenstr. 1.
— Ther., geb. Neander, Wwe., Säulenstr. 78, W. 18.
— W., Kellner, Säulenstr. 20, W. 21.
— Wilh., Architekt, Gertrudstr. 14, ☎ 2557
— Wilh., Elektrotechn., Suworowstr. 73.
— Wilh., Kellner, Matthäistr. 50a.

Gummi-Artikel für landwirthschaftliche Maschinen, für Meiereien etc. **Gummiwaaren-Fabrik „Russia“** Gebrüder Freysinger. **Gummi-Huf-Unterlagen, Equipagen-Gummi-Reifen.**

Kinder-Wagen, -Betten und -Velocipede.

Karl Grünberg, Matthäistr. № 54, im eigenen Hause. Telephon № 2402. Die besten Gummireifen der Welt.

— Wilh., Schlosser, Sternstr. 22, W. 2.
— William, Bmt. d. Mineralwasseranst., Dorpater Str., Wöhrm. Park.
— Wold., Inh. der Firma W. Hoffmann, Dir. der Sparkasse der Rig. Handwerker, Schiffsstr. 16.
Hoffmarck, Charl., Hsbn., Säulenstr. 113.
— Harry, Klarirer, Mühlenstr. 66, W. 15.
— Karl, Hsb., Dorpater Str. 40, W. 5.
Hoffnungsverein, Altonaer Str. 15. ☎ 1834.
J. Hofmann, 1. G., Agentur, Inh.: Meinhard Dultz, Prok.: Alex. Erasmus, Kramerstr. 2, ☎ 596.
v. Hofmann, Erich, Forsttax., Schulenstr. 32
Hofmann, Georg, Prok. der Russ. Ges. „Allgem. Elektr.-Ges.", Schulenstr. 28.
— J., Drahtz., Artilleriestr. 38, W. 8.
— J., Kfm., Romanowstr. 47, W. 4.
— Karoline, Frl., Sünderstr. 4, W. 10.
— Wilh., Bmt., Marienstr. 123.
Hofrath, A. J., Hg., Sprenkstr. 49, W. 2.
— Christ., Hdlr., Eliasstr. 3, W. 8.
— Heinr., Bmt., Gertrudstr. 75.
Hoheim, K., Instrum.-Macher und Hsb., Gesch.: Johannisstr. 10, Wohn.: Kandauer Str. 30.
Hoheisel, Emil, Hg., Sünderstr. 23, W. 9.
— M., Frl., Lehrerin, Palaisstr. 3, W. 5.
Hohenstein, Arvid, Techn., Filialchef der Firma A. Leutner & Co., Marienstr. 97, W. 1.
Hohlbeck, Anna, Lehrerin, Gertrudstr. 7.
— Marie, Dr.-Wwe., Gertrudstr. 7, W. 1.
Hohnhorst, H., Fabrikbmt., Mühlenstr. 33.
Hohof-Haunert, Wilh., Werkmstr., Golding. Str. 11.
Hokanson, Alexandra, Kindergarten, Alexanderstr. 134.
Hokus, St., Hsb., Annenhofsche Str. 4.
Holberg, G., Buchhltr., Dorp. Str. 20.
J. Holck & Co., 2. G., Dachpappenfabrik, Asphaltirungen, Dachdeckungen, Pflasterungen, Agenturen, Inh.: Paul Graf Holck u. Joh. Eegriwe, Schloßstr. 18, ☎ 88.
Holck, Paul, Graf, Mitinh. d. Firma J. Holck & Co., Todlebenboul. 2.
Holczuk, Heinr., Glasschl., Dünamündesche Str. 36, W. 8.
Holdenbin, Th., Schuhw.-Hdl.: Königsstr. 9, Wohn.: kl. Schloßstr. 13, W. 8.
Holdt, Louis, Assistenzarzt am Stadtkrankenhause, Ritterstr. 7.
C. M. Holländer & Co., 2. G., Gemälde, Schreibmat. usw., Kommanditgesellschaft, Const. Holländer einziger offener Gesellschafter, Theaterstr. 11.
Emilie Holländer, 2. G., Damenkonfekt., Inh.: Emilie Holländer, Scheunenstr. 6.
Holländer, Alex., Privat., Paulucсistr. 8.
— Bertha, Musiklehr., Pauluccistr. 8.
— Emilie, Inh. dieser Firma, Louisenstr. 3.
— Lea, Kindergarderoben-Hdl., Wallstr. 30,
— Mart., Wwe., Sternstr. 4, W. 5.
Hollander, Aug., Frl., kl. Neustr. 6.
— Bernh., SR, Oberlehrer, 1. Weidend. 3.
— H., Hg., Ritterstr. 44.
— Math., Dr.-Wwe., Alexanderstr. 31.
Hollatz, Hans, Prok. d. Firma F. E. Meier & Co., Kaisergartenstr. 2, W. 6.
Holler, Karl, Schuhm., Matthäistr. 26.
Hollerbuhl, Karl, Strickmstr., Schlocksche Str. 12.
Holleufer, Ed., Pyrotechn., Schlock. Str. 72

A. Hollihn, 2. G., Kolonialwaren, Inh.: Adolf Hollihn, Alexanderstr. 53, ☎ 2810
O. Hollihn, 2. G., Kol.-W., Inh.: Osk. Hollihn, Kalnezeem. Str. 13, ☎ 2824.
Hollihn, Adolf, Inh. der Firma A. Hollihn, Alexanderstr. 53, W. 7.
— O., Inh. dieser Firma, Kalnezeemsche Str. 13.
Hollmann, Ant., Wwe., Jägerstr. 4, Q. 5.
— Hans, cand. oec. pol., Archivar der Taxat.-Abt. d. Livl. Landr.-Kollegiums, Mittelstr. 3, W. 13.
— Toni, geb. Baronesse Rosen, General-Sup.-Wwe., Elisabethstr. 12, W. 9.
Holtimann, Jur., Zimm., kl. Lagerstr. 30.
Aktiengesellschaft der Rigaer Wollwaarenfabrik vorm. Holm & Co., 1. G., Direktore: Joh. Hartmann, Alfr. Langensiepen, Edm. Pfuhl, Kandidaten: Carl Loeser, Louis Desamari, Dispon. Direktor: Karl Loeser, Fabrik: kleine Lagerstr. 6, ☎ 276, Niederl.: Schaalstr. 13, ☎ 2486.
Holm, A., Masch., Gertrudstr. 34, W. 9.
— A., Schmuckfeder-Färberei u. Wäscherei, Herrenstr. 21, W. 2.
— Agathon, Cand. jur., Sparkassenbmt., Nikolaistr. 53, W. 1.
— Anna, Diakonisse, Charlottenstr. 9.
— Aug., Gerber, Alexanderstr. 132.
— Aug., Kontorbmt., Marienstr. 32.
— C., Kassir. d. St.-Discontobank, Altonaer Str. 11.
— Elvire, Wwe., Hsbn., Gertrudstr. 80.
— Friedr., Bmt., Erlenstr. 7.
— J. C., Kontorbmt., Matthäistr. 109.
— Joh., Zimmerm., Taubenstr. 37.
— Kath., geb. Leuzinger, Dr.-Wwe., Jakobsstr. 20, W. 7.
— W., Fabr.-Bmt., Charlottenstr. 36.
Holmbach, A., Kol.-Hdl., Newastr. 28.
Holmberg, J. C., Kfm., Jakobsstr. 28.
Holmquist, Knut, Hg., Romanowstr. 37.
Holodetz, W. M., Kfm., Parkstr. 8,
J. Holper & Söhne, 2. G., Gold- und Silberwaren, Inh.: Itzig Holper, Wulf u. David Holper, Weberstr. 14.
Holper, Dav., Mitinh. d. Firma J. Holper & Söhne, Säulenstr. 9, W. 18.
v. Holst, Alex., Arrend., Newastr. 12.
— Rud., Dr. med., Frauenkrankh., Spr. 9—11 u. 5—6, Elisabethstr. 10a, W. 6, ☎ 2143.
— Wilh. A., Dr.-Wwe., Jägerstr. 4a.
Holst, Arn., Ing., Elisabethstr. 10.
— Bernh., Hg., Stallstr. 1, W. 1.
— Em., Schndrn., Alexanderstr. 78, W. 54.
— Gust., Drechslerei, Dünab. Str. 62.
— Karl, Bmt., Gertrudstr. 109, W. 78.
— Karol., Wwe., Königsstr. 28, Q. 8.
— Rich., Schlosser, Sommerstr. 2.
— Rob., Hg., Mühlenstr. 107, W. 10.
— Wold., Elisabethstr. 12, W. 3.
Holstein, Jak., Maurer, Matthäistr. 87.
— J., Monteur, Stubbenseesche Str. 2a.
— Joh., Schlosser, Marienstr. 1, W. 30.
Holsteinsche Molkerei, Inh.: Wilh. Martens, Bauskesche Str. 4, Niederlage: Scharrenstr. 4.
Holstroem, Anna, Hsb., Krusenh. Str. 19.
— Werner, Fleischer, Krusenhof. Str. 19.
Holter, Andr., Tischlr., Augustenstr. 2.
— Jan, Expreß, Teichstr. 21.
Holtfreter, C. E., Frl., Kalkstr. 12.
— Ed., Steuerverw.-Bmt., Wendensche Str. 5, W. 13.
Holtzmeyer & Jimmerthal, 2. G., Handelsverm., Kommanditges., Eugen Holtzmeyer, einz. offener Gesellschafter, Prok.: Arvid Jimmerthal, Herrenstr. ☎ 3111.
Aug. Holtzmeyer, 2. G., Löwen-Apotheke, Inh.: Aug. Holtzmeyer, Kalkstr. 1, ☎ 3017.
Holtzmeyer, Aug., Provis., Inh. d. Firma Aug. Holtzmeyer (Löwen-Apotheke) Kalkstr. 12, W. 3.
— Eug., einz. off. Ges. d. Firma Holtzmeyer & Jimmerthal, kl. Münzstr.
Holtzmeyer, Friedr., Buchhltr.-Geh., Sp. 5—6½, Kaisergartenstr. 4, W. ☎ 3018.
— John, Hg., Klosterstr. 11.
— Julie, Privat., Margaretenstr. 5a.
— Osk., Prok. der Rig. Kommerzb., Münzstr. 3, W. 4.
Holz, H., Bildh., Alexanderstr. 35.
J. Holzapfel, 2. G., Modew., Inh.: J. Holzapfel, Alexanderstr. 1.
Holzapfel, Ida, Inh. dieser Firma, Alexanderstr. 1.
Holzberg, J., Bmt., Matthäistr. 31.

Holzkontor

sieh:

Rigaer Holzkontor, Alex. Ruthing.

K. Holzmann, 2. G., Kolonialwaren, Inh.: Karoline Holzmann, Pauluccistr. 1.
Holzmann, Andr., Hsb., Maistr. 6.
— Andr., Stuhlm., Matthäistr. 71, W. 2
— Arth., Kol.-Hdl., Säulenstr. 57, W.
— Heinr., Schlosser, Wiesenstr. 9, Q. 1
— K., Inh. dieser Firma, Pauluccistr.
— Karl, Dw., Turgenjewstr. 15.
— Pet., Zimmerm., Matthäistr. 71, Q. 2
— Wass. W., Werkst.-Chef, Säulenstr. 7
— Wilh., Dw., Karolinenstr. 17, W.
Holzschmied, M., Hdlr., Jakobst. Str.
Homfeld, Otto, Kontorbmt., Kalnez. Str.
Homo, Aug., Wwe., Säulenstr. 45, Q.
— Ed., Exped. d. Livl. adl. Credit-Soc. Elisabethstr. 8, W. 10.
— Emilie, Bmtn., Elisabethstr. 8.
— Eug. L., Vorsteherin d. Olga-Schule Romanowstr. 6.
— Mozart C., KA, Archivar der Dom Verw., Romanowstr. 6, W. 2.
Homoltowsky, Alex., Hdlr., Fuhrmann str. 4, W. 10.
Honig, Aug., Schmied, Gerberstr. 8.
— Emma, Frl., Romanowstr. 29, W. 1
— Joh., Irma, Lucie u. Thusnelda, Hsb. Wolmarsche Str. 31, W. 10.
— Mart., Drechsl., Woronesh̦sche Str.
Honsel, Emil, Mech., Alexanderstr. 149
— Heinr., Netzweber, Schlocksche Str. 7
C. Hoogendyk, 1. G., Holz, Inh.: Cornelius Hoogendyk, Marstallstr. 2 ☎ 1018.
Hoogendyk, C., Inh. d. Firma, Marstallstr. 25.

F. W. Hopfe,
Bau- und Holzgeschäft,
Kurmanowstrasse 17. Telephon 32

Fabrik Rigaer Spielwaaren. **Vierecke & Leutke.** Fabrik: Mitauer Chaussée 9 Niederlage Theaterstr 11

W. Hopfe, 2. G., Bau- und Holzgeschäft, Inh.: Eugen Hopfe, Kurmanowstr. 17, ☎ 324.
Hopfe, Alice u. Ella, Frl., Kurmanowstr. 17.
— E., Amts-Zimmermstr., Inh. d. Firma F. W. Hopfe, Kurmanowstr. 17.
Hoppe, Louis Rob., Buchhltr., Romanowstr. 17, W. 2.
— Marie, Wwe., Schaalstr. 4, W. 6.
— Mart., Maler, Säulenstr. 110.
— S., geb. Winkhardt, Schule u. Kindergarten, Romanowstr. 17, W. 2.
v. Horbatschewsky, A. L., KR, Reichsb.-Bmt., 1. Weidendamm 3, Q. 20.
Horbatschewsky, Alex., Wächter, 2. Weidendamm 11.
— Louise, Rentn., Jakobsstr. 28, W. 13.
— Malw., Rentn., Jakobsstr. 28, W. 14.
Horein, Alb., Tschlr., Irmlausche Str. 2a.
Horew, Grig., Bmt., Dünamünd. Str. 44a
v. Horlacher, Alfr., Stadtbmt., Nikolaistr. 32.
— Fedor Wold.', HR, Zollbmt., Schützenstr. 19, W. 20.
— O. W., KA, Oberlehrer, Jägerstr. 4.
Horn, A., Schndr., Nikolaistr. 45, W. 2.
— Alb., Kontroleur am Schlachthof, Industriestr. 9.
— Arth., Uhrm., Muckenholmsche Str. 29.
— Aug., Schlosser, Laboratoriumstr. 9.
— Bruno, Bmt., Karolinenstr. 32, W. 7.
— Doroth., Kassir., Basteiboul. 2, W. 8.
— Ed., mech. Werkst., Parkstr. 6, ☎ 2629.
— Emil, Generalinsp. d. Vers.-Gesellschaft „New-York", Suworowstr. 31a, W. 5, ☎ 2610.
— Franz, Klarirer, Kirchhofsstr. 13, W. 4.
— Friedr., Elektrotechn., Karolinenstr. 32.
— George, Vers.-Insp., Gertrudstr. 46.
— Joh., Steller, Alexanderstr. 134.
— Just., geb. Mertens, Wwe., Thronfolgerboul. 17, W. 8.
— Karl, Betriebsleiter d. Fabrik „Ressort", 2. Weidendamm 21, ☎ 1081.
— Nat., Wwe., Mühlenstr. 71, W. 15.
— Rud., Wagenb., Marienstr. 17, W. 9.
— Sofie, Frl., Lagerstr. 23.
Hornburger, A., Schndrn., Kaisergartenstr. 4, W. 8.
— Fr., Schuhm.-Mstr., Theaterstr. 1.
— Fr., Amts-Schuhm.-Mstr., Riesingstr. 1
— Nat., Auff., Bachstr. 4, W. 5.
Hornemann, Knud, Mitherausgeber und Chefredakt. d. „Düna-Zeitung", Nikolaistr. 27/29, ☎ 1518.
v. Hornowsky, Louise, Wwe., Elisabethstr. 10, W. 10.
Hornung, Arth., Hg., Dorpater Str. 20.
A. Horon, 2. G., Kleider, Inh.: Zemach Horon, Kalkstr. 34.
Horon, Z., Inh. dieser Firma, Schwarzhäupterstr. 2, W. 3.
Horowitz, Emil, Buchhltr., Karolinenstr. 19
ter Horst, Hendrik, Kfm., Hermannstr. 17, ☎ 1918.
Horst, Alex., Reisender, Mühlenstr. 55a.
— Alfr. Iw.', Inf.-Kapt., Blumenstr. 1.
— Georg, Schmied, Matthäistr. 99, W. 21.
— J., Schuhm., Suworowstr. 72, W. 3.
— Joh., Schndr.-Mstr., Antonienstr. 6.
— O., Wwe., Conv. z. hl. Geist 3, Q. 9.
— Oskar, Hsb., kl. Altonaer Str. 4.
— Pet. W., Schlosser, Matthäistr. 53.
— Rob., Schlosser, Alexanderstr. 128.
— W., Schndr., Antonienstr. 6, W. 14.
Horstmann, Emma, Frl., kl. Lagerstr. 1.
— Karl, Maurer, Sternstr. 29, W. 17.
Hos, Itzig, Vorsänger, Moskauer Str. 63.

Hosias, Elias, Sattler, Grabenstr. 1.
— L., Klempnerei, Schiffstr. 16.
— S., Putzm., kl. Schmiedestr. 13, W. 2.
— Sam., Hdlr., Klüversholm. Str. 2.
— Sam., Sattler, Grabenstr. 1.
Gebrüder Hosiasson, 2. G., Farben und Lack, Inh.: Adolf und Louis Hosiasson, Herrenstr. 24, ☎ 1124.
Hosiasson, A., Kfm., Bischofsstr. 3.
— Adolf, Mitinh. d. Firma Gebr. Hosiasson, Herrenstr. 24, ☎ 1124.
— Louis, Mitinh. d. Firma Gebr. Hosiasson, Nikolaistr. 23, W. 17.
Hospowsky, Ed., Fabrikbmt., Alexanderstr. 151, W. 8.
— R., Klempner, Schlocksche Str. 41.
Hotel „Alexander", Inh.: Joh. Mart. Ozolin, Dorpater Str. 12, ☎ 1280.
— Bahnhof Inh. Karl Hübner, Karlsstr. 17.
— Bellevue, Inh.: Elis. Berkholz, Thronfolgerboul. 33, Tel. 490.
— Berlin, Inh.: M. Raschtschenkow, Reußische Str. 1.
— Central, Inh.: Leop. Gronau, Scheunenstr. 25, ☎ 1792.
— du Commerce, Inh.: Ch. N. Antonow, Theaterboul. 13, Tel. 240.
— Dorpat, Inh.: Ed. Sirgell, Mühlenstr. 101.
— Frankfurt a. Main, Inh.: Jul. Matzik, Alexanderstr. 25, ☎ 140.
— Imperial, Inh.: A. Kuwald, Alexanderboul. 3, ☎ 209.
— Libau, Inh.: Peter Kreewin, Königsstr. 53.
— Livland, Inh.: Otto Freyberg, Suworowstr. 20.
— Stadt London, Inh. Friedr. Seidmann, Kalkstr. 21, ☎ 668.
— Lübeck, Inh.: Peter Ohsol, Elisabethstr. 81, ☎ 2212.
— Lustig, Inh.: K. Weidmann, Dorpater Str. 7, ☎ 825.
— Meinhardt, Inh.: Andreas Ligger, kl. Neustr. 5.
— Metropole, Inh.: K. N. Weidemann, Theaterboul. 12, ☎ 583.
— Park, Inh.: Alex. Jakoby, Elisabethstr. 71.
— St. Petersburg, Inh. Ludw. Klüßmann, Schloßplatz 4, ☎ 158.
— de Rome, Inh.: Wilh. Pulver, Theaterboul. 5, ☎ 70. Romkeller, ☎ 71.
— drei Rosen, Inh.: K. Weƶwannag, Dorpater Str. 5.
— Rossija, Inh.: Pet. Swille, Elisabethstr. 85.
— Rubin, Inh.: L. Kadisch, Königsstr. 49.
— Suworow, Inh.: Adolf Armit, Suworowstr. 16, Tel. 565.
— Victoria, Inh.: M. Rudowitz, Alexanderstr. 7, Tel. 439.
— Warschau, Inh.: Georg Rudsit, kleine Schwimmstr. 2, ☎ 69.
— Wien, Inh.: Aron Kahn, Herrenstr. 31. ☎ 2540.
A. Hotz, 2. G., Manuf.-Waar., Inh.: Abrah. Ilja Hotz, Alexanderstr. 69 u. Suworowstr. 51a.
M. Hotz, 2. G., Holz, Inh.: Mowscha Hotz, Romanowstr. 124.
Hotz & Kruhmin, Seilerei, Nummershofsche Str. 16.
Hotz, Abr., Bmt., Eliasstr. 12.
— Abr., Inh. der Firma A. Hotz, Karolinenstr. 7.
— B., Lederw.-Hdl., Dorpaterstr. 26.
— Behr, Lehrer, Sadownikowstr. 28.
— M., Inh. d. F., Romanowstr. 124.
Hourie, Lucien, Buchhltr., Gertrudstr. 43.
— Paul, Hg., Gertrudstr. 43.
— Pierre, Bankbmt., Gertrudstr. 43.
Houvenaghel, Aug., Koll.-Prof. d. Firma Kniep & Werner, Matthäistr. 16.
Houwald, Auguste, Brotverk., Suworowstr. 106.
Howert, Th., Schmied, Katharinend. 35.
Hoyer, Karl, Hsb., Altautzer Str. 3.
— Nanny, geb. Neumann, Säulenstr. 74.
Hoyningen-Huene, H. Baronesse, Thronfolgerboul. 21, W. 15.
v. Hrinkiewitsch, Stephanie, Handarb.-Lehr., Katholische Str. 21.
Hrinkewitz, Ant., Bahnbmt., Lagerstr. 11.
Hrzontowsky, Marie, Hdlrn., Grabenstr. 30.
Hruschka, Joh., Werkmstr., Gertrudstr. 113.
Hubeck, Karl, Frisiersalon u. Wohnung: Rumpenhofsche Str. 1.
Hubel, Hans, Schuhm., Alexanderstr. 35.
Hubert, Feodor, Bmt., Steinstr. 13.
Hudnitzky, Wass. F., Postbmt., Jungfernstr. 5, W. 2.
Hübbe, Ernst, Klempner, Mitauer Ch. 29.
— Ferd., Maurer, Sternstr. 20, W. 5.
— Joh., Maurer, Sternstr. 20, W. 2.
— Karl, Altstadt 19, W. 6.
— Theod., Tschlr., Jakobstädt. Str. 11.
v. Huebbenet, A., Frl., Bmtn., Andreasstr. 3.
— Anna u. Auguste, Frl., Schulenstr. 31.
— Ed. Matw., Generalleutn., Kirchenstr. 37.
— Ernst, Bankbmt., Albertstr. 12, W. 14.
— H., Bmt., Mühlenstr. 62, W. 10.
— Marie, Dr.-Wwe., Schulenstr. 31.
— N., Wwe., Schulenstr. 11.
v. Hübner, A. u. H., Frl., Turmstr. 15.
Aktiengesellschaft der Zitz-Manufakt. Albert Hübner in Moskau, 1. G., Vertreter in Riga: Herm. Braun, Kalkstr. 1, ☎ 713.
Herm. Hübner, 2. G., Dachpappenfabr., Inh.: Gottl. Rob. Arnold Hübner, Prok.: Alfr. Dümke, Fabrik: Slawenstr. 5, ☎ 937, Kontor: Marstallstr. 32, ☎ 366.

Herm. Hübner,
Dachpappenfabrik.
Spezialität „Tropenol"
Kontor:
Marstallstr. 32.
Telefon 366.
Wegen Inserats sieh Seite 16.

Jul. Hübner, vorm. J. M. Stiegemann, 2. G., Destillatur u. Weinkeller, Inh.: Ernst Reinwaldt u. Conrad Peterson, Neustr. 33, ☎ 1152, Niederl.: Petersburger Ch. 21 und Alt-Mühlgraben, Haus Mäggi, 23.
Karl Hübner, 2. G., Trakteur, Inh.: Karl Ernst Hübner, Karlsstr. 17.
Hübner, Alb., Assist. am Pol., Marienstr. 43, W. 10.
— Cäcilie, Wwe., Sommerstr. 1.
— Helene, geb. Goldberg, Kfm.-Wwe., Mühlenstr. 58, ☎ 1849.
— Karl, Inh. d. Hotel Bahnhof, Karlsstr. 17.

H. F. Hassel, Marstallstr. 24. Treibriemen.
Lieferungsgeschäft für Maschinen und Technische Bedarfsartikel.
Telephon 269.

Amerikanisches, ENGLISCHES, Eigenes Fabrikat **Lawn-Tennis** für den Garten. PING-PONG für den Tisch

Karl Grünberg, Matthäistr. № 54, im eigenen Hause. Telephon № 2402. Die besten Gummireifen der Welt.

— Karl Friedr.', Buchhltr., Hilfsstr. 15.
— Rud., Werkmstr., Zaunstr. 1, W. 9.
Hübsch, J., Fabrikbmt., kl. Altonaer Str. 3
v. Hübschmann, A., Wwe., Mühlenstr. 18.
Hübschmann, Ed., Zahnarzt, Spr. 10—1 u. 5—6, Alexanderstr. 4, W. 3, Wohn.: Orgelstr. 2.
— Nat., Zahnarzt, Spr. 10—1 u. 5—6, Orgelstr. 2, W. 2.
Hückstedt, Karl, Werkmstr., Hilfsstr. 12.
Hühnert, Adolf, Stadtrevisor, Nikolaistr. 27.
Hülf, Otto, Färberei, Alexisstr. 5.
Hülsen, Alex., Baron, kl. Kandauerstr. 7.
Huelsen, Wilh., Zwirnmstr., alte Mitauer Str. 52.
— E., Wwe., Dorpater Str. 26, W. 3.

K. Hümüller, 2. G., Mineralwasserfabr., Inh.: Kath. Hümüller, geb. Woronetzky, Säulenstr. 56, ☎ 2169.
Hümüller, Kath., geb. Woronetzky, Inh. d. Firma K. Hümüller, Säulenstr. 56, W. 1, ☎ 2169.
— Math., Hsb., Windauer Str. 50.
— Wilh., Fabrikant, Feldstr. 2, W. 3.
Hüne, Alex., Fleischer, Kalnezeem. Str. 3.
Hünten, Klemens, Werkmstr., Karolinenstr. 22, Q. 2.
Hüttig, Arv., Vers.-Bmt., Alexanderstr. 76
Hützschke, Eug., Vergoldergesch.: Jakobsstr. 5, Wohn.: Sandstr. 3, W. 4.
Hufbeschlagschule, kl. Newastr. 8. Sieh Register Seite 2.
Huff, A., Dr. med., Spr. 9—10 u. 4—5, Kalnezeemsche Str. 6, Q. 3.
— Bruno, Prok. d. Firma Starr & Co., Cichor.- u. Makkaroni-Fabrik, Suworowstr. 4, W. 7.
— E., Wwe., Parkstr. 8, Q. 5.
— J., Malerin, Mitauer Ch. 11.
v. Hugenberger, Ch., Wwe., Antonienstr. 4.
— Nik., Architekt, Jakobsstr. 16, W. 5.
Hugenberger, Leop., Lehrerin, Todlebenboul. 11, W. 2.
v. Hugo, Eug. Wass.', KA, Zollbmt., Jakobsstr. 8, W. 6.
Hugo, Alide, Dr.-Frau, Elisabethstr. 24.
— Hirsch, Uhrenhdl., Marienstr. 43.
— S., Frau, Newastr. 23, W. 16.
v. Huhn, M., Frau, Georgenstr. 2, W. 4.
— Karl K., Oberst, Kriegs-Ing., Zitadelle 24.
— Wold., Stadtgüterinsp., Elisabethstr. 19.

H. Huhn, 2. G., Gold- u. Silberw., Inh.: Hugo Huhn, Dorpater Str. 14.
Huhn, A., Wwe., Dünamünd. Str. 15.
— Alex., Hsb., Frauenburger Str. 9.
— Alfr., Kapellmstr., Romanowstr. 47.
— Alide, Wwe., Hsbn., Romanowstr. 47.
— Aug., Musiker, Wolmarsche Str. 26.
— Herm., KR, Oberlehrer, 1. Weidendamm 5, W. 4.
— Karl, Kontorbmt., Romanowstr. 47.
— Karl, Inh. d. Firma Friedrich Stein, Alexanderstr. 84, W. 12.
— Wold., Oberlehrer, Elisabethstr. 2.

A. A. Huik,
Gr. Sandstr. 10,
Telefon 2870.
Konservenfabrik.
Konservenvertrieb.

A. A. Huik, 2. G., Konserven-Fabrik u. Vertrieb, Inh.: A. A. Huik, Sandstr. 10, ☎ 2870.
A. A. Huik, Sandstr. 10, ☎ 2870.
Huik, A. A., Inh. dieser Firma, kleine Sandstr. 12, W. 7.
Hulpowsky-Schulz, Th., Thronfolgerboul. 17
Hummel, Ant., Wäschehdl., Stegstr. 10.
— Paul, Hsb., Kirchenstr. 35, Q. 3.
— W., Bankbmt., Kirchenstr. 35.
Hund, Mikk., Schlosser, Wolfsstr. 9.
Hundt, Antonie, Bahnbmtn., Gertrudstr. 61.
Hunnius, Monika, Frl., Gesanglehr., Spr. 1—3, 1. Weidendamm 8, Q. 2.
Huppchen, Heinr., Notar-Schreiber, Karolinenstr. 19, W. 13.

H. Hurewitsch, 1. G., Holz, Inh.: Hilim Aron Hurewitsch, Reeperstr. 6, ☎ 538.

Lasar Hurewitsch, 2. G., Handelsverm., Inh.: Lasar Hurewitsch, Mühlenstr. 55, ☎ 1147.
Hurewitsch. Sieh auch Gurewitsch.
Hurewitsch, Benz., Fleisch., Marienstr. 122.
— Hilim, Inh. d. Firma H. Hurewitsch, Reeperstr. 6, W. 1.
— Lasar, Inh. dieser Firma, Mühlenstr. 55, ☎ 1147.
Hurewitz, B., Hdlr., Popowstr. 3a.
— Bernh., Stein- u. Bildhauer, Friedensstr. 31, ☎ 1979, Wohn.: Wendensche Str. 5, W. 6.
— Chatz., Hdlr., Jakobstädt. Str. 1.
— E., Fleischer, Jakobstädt. Str. 1.
— E., Wwe., Katholische Str. 33, W. 5.
— J. B., Kantor, Moskauer Str. 43.
— Jetz., Holzhdlr., Smolensker Str. 2.
— Jossel, Romanowstr. 104, W. 6.
— Leiser, Glaser, Ritterstr. 89, W. 23.
— M., Kol.-Hdl., Moskauer Str. 108.
— Marie, Wwe., Jesuskirchenstr. 17.
— Mowscha, Hdlr., Romanowstr. 125, ☎ 2059.
— Sal., Holzhdlr., Gogolstr. 4, W. 8.
— W., Kfm., 1. Weidend. 10, ☎ 3201.
— Wulf, Hdlr., Romanowstr. 145, W. 11.
— Wulf, Schndr., Sprenkstr. 50, W. 9.
Hurgin, H., Hdlr., Elisabethstr. 22, W. 27.
— Faibisch, Bauuntern., Mühlenstr. 159.

J. Hurwitsch, 2. G., Gold- u. Silberw., Inh.: Israel Hurwitsch, Thronfolgerboul. 25.

Leiwik Hurwitsch, 2. G., Holz, Inh.: Leiwik Hurwitsch, Kiepenholm u. Gogolstr. 6, ☎ 2689.
Hurwitsch. Sieh auch Gurwitsch.
— Isr., Uhrm., Gertrudstr. 81, Q. 1.
— J., Inh. dieser Firma, Thronfolgerboul. 25, W. 16.
— Leiwik, Inh. dieser Firma, Gogolstr. 4
Hurwitz, Abr., Färber, Moskauer Str. 56.
— Chaje, Holzhdlr., Eliasstr. 6, Q. 3.
— Chaim, Holzhdlr., Gogolstr. 21.
— D., Wwe., Jesuskirchenstr. 7, W. 8.
— Dav., Zunahtm., Sadownikowstr. 13.
— E. C., Kfm., Kurmanowstr. 16, W. 4.
— Golde, Wwe., Mühlenstr. 140, W. 2.
— J., Kfm., Elisabethstr. 18, Tel. 1389.
— Jak., Schndr., Lagerstr. 1.
— Juda, Hdlr., Mühlenstr. 130.
— Laser, Glashdl., kl. Sünderstr. 3, Wohn.: Schmiedestr. 62.
— Lew, Kfm., Elisabethstr. 20, ☎ 2091.
— M., Hdlr., Schwimmstr. 21, ☎ 2248.
— S., Steinh.-Mstr., Königsstr. 12, ☎ 3198.
— Saul, Färberei, Moskauer Str. 13[…], ☎ 3199.
— Sch., Wwe., Kurmanowstr. 11, W. […]
— Siska, Holzhdlr., Kurmanowstr. 20[…]
— Sußm., Schuhm., Mühlenstr. 130.
— Wulf, Hdlr., Jakobstädt. Str. 8.
Huseinow, Maltin, Kistenm., Dunten[…]sche Str. 30, W. 5.
Husewitz, Iw., Fuhrm., Kathol. Str. […]
Hussack, Ludm., Frl., Taubenstr. 18.
J. D. Huttner, 2. G., Kurzw., In[h.]: Itzig Mendel Dawid. Huttner, Pro[k.] Hanna Huttner, Herrenstr. 24, ☎ 13[…]
Huttner, Ch., Kfm., Münstereistr. 10.
— A. S., Translat., Kalkstr. 13, W. […]
— Ch., Wäschefabr., Schmiedestr. 47.
— Itzig, Inh. d. Firma J. D. Huttn[er], Wallstr. 30, W. 14.
Hutton-Hall, G. F., dispon. Dir. d. G[…] d. Ilgezeem. Wollweberei, Dünam[ün]desche Str. 51.
Huuk, Holderich, Fuhrm.-W., Mit. Ch. […]
N. Chr. Hviid, 1. G., Kommissionsges[ch.], Heringe, Inh.: Niels Christ. Hvi[id], Wallstr. 10, ☎ 833.
Hviid, Niels, Inh. ob. Firma, Sa[nd]str. 29, W. 8.
Hwischko, Ign., Dw., Nikolaistr. 47.
Hylander, H., Ing., Schiffsstr. 16, W. 2[…]
Hyndreus, Alex., Bmt., Gogolstr. 7a.
Hyronimus, Jul., Prof. d. Firma W. Kle[in]berg, Thronfolgerboul. 17, W. 6.

Isaacks, Betty, geb. Nipp, Pauluccistr. […]
— Karl, Mitinh. d. Firma August Tra[…]mann, Pauluccistr. 8, W. 2, ☎ 237[…]
Isaakson, Ind. Adolf, vereid. Rechtsan[walt], Spr. 9—11 u. 4—5, Pauluccistr. […]
Jablok, Karl, Kellner, Sprenkstr. 67.
— Karl, Schuhm., Grabenstr. 8, W. 1[…]
Jablokow, Ason., Sattlermstr., Palissade[n]str. 45, Q. 8.
— A., Frl., Moskauer Str. 7, W. 8.
— Feod., Hg., Newastr. 26, W. 79.
— Ign., Schriftf., Moskauer Str. 112.
— Mich., Dw., Witebsker Str. 10, W. […]
Jablonsky, Alex., Hsb., Tulasche Str. […]
— Emilie, Schndrn., Katholische Str. 1[…]
— Gr., Schmied, Wendensche Str. 11.
— M., Hausverw., Wendensche Str. 1[…]
— Otto, Maurer, Wendensche Str. 19.
— P., Hdlr., Gertrudstr. 60, W. 9.
— Stan., Schuhm., Uferstr. 65.
— Wik., Artellscht., Gertrudstr. 125, W. 4[…]
— Wilh., Hg., Wendensche Str. 19.
Jablowsky, Joh., Maurer, Rabenstr. […]
Jacas, J., Kellner, Sünderstr. 34, W. 1[…]
Jacewicz, S., Bmt., 1. Weidendamm […]
Jache, Minna, Wwe., Grabenstr. 11, W. […]
Jachentow, W., Inspekt., Mosk. Str. 5[…]
Jachimowitsch, Anna, Fuhrhalt., Rabe[n]str. 14.
— Mich., Schmierer, Dünaburger Str. 5[…]
Jachnin, M., Holzhdlr., Turgenjewstr. 5[…]
— B. A., Dentist, Spr. 10—1 u. 4—[…] Moskauer Str. 54, W. 11.
Jachontow, Wlad., Kontorbmt., Popo[w]str. 8, W. 10.
Jachowitsch, Ant., Mech. Werkst., Gertru[d]str. 48, W. 1.
— Kas., Rentn., Kurmanowstr. 18, W. 1[…]
— Rob., Maler, Romanowstr. 96.
Jacht, Berta. Wwe., Seestr. 8, W. 11.
Jachumowitsch, Anna, Wäsch., Romano[w]str. 81, W. 32.
Jackel, Wilh., Schndr., Matthäistr. 31.
Jackson. Sieh auch Jakson.
— Chr. Andr.', Zollbmt., Waldstr. 4a.

Fabrik Rigaer Spielwaaren. Vierecke & Leutke. Fabrik: Mitauer Chaussée […] Niederlage Theaterstr. 11

— Jan, Schiffskapt., Kalnezeem. Str. 76.
— Nikl., Schlosser, Kalnezeem. Str. 76.

A. Jacob,
Dampf-Färberei und Chemische Wäscherei.
Fabrik: Ritterstrasse 34, Tel. 2245.
Annahmestellen:
Alexanderstr. 49.
Scharrenstr. 2.
Moskauerstr. 138a.
Dorotheenstr. 1 (Hagensberg).
Dorpaterstr. 36.

Jacob. Sieh auch Jakob.
— A., Färberei u. Wohn., Ritterstr. 34, ☎ 2245. Annahmestellen: Alexanderstr. 49, Moskauer Str. 138a, Scharrenstr. 2, Dorotheenstr. 1.
— A., Kurzw.-Hdl., Mühlenstr. 44.
— F., Fabrikbmt., Helenenstr. 6, W. 3.
— Gust., Prof., Matthäistr. 28a.
— Herm., Hg., Säulenstr. 29, W. 4.
— Jan, Hdlr., Soldatenstr. 10, W. 10.
Jacobi. Sieh auch Jacoby, Jakoby und Jakobi.
— Amalie, Wwe., Romanowstr. 63.
Jacobjahn, 2. G., Trakteur, Inh.: David Jacobjahn, Sprenkstr. 75.
Jacobjahn, D., Inh. dieser Firma, Str. 75, W. 4.
Jacobitz, Karl, Prokur. der Firma C. Ludw. Schweinfurth, Bausk. Str. 14.
Jacobowitz, 2. G., Landesprodukte, Inh.: Wulf Jacobowitz, Elisabethstr. 20, ☎ 2980.
Jacobowitz, Wulf, Inh. d. Firma W. Jacobowitz, Elisabethstr. 20, ☎ 2980.
Jacobs, Anna, geb. Wulff, Wwe., Schulenstr. 11, W. 1.
— Paul, Kassir., kl. Lagerstr. 6.
Jacobs. **Sieh auch Jakobs.**
— L., Techn., Felliner Str. 3.
— Rob., Korresp., Gertrudstr. 82, Q. 1.
— Wilh., Hausverw., Gertrudstr. 82.
Jacobsen, A., Pension, Theaterboul. 8.
Jacobsenn, Ed., Kfm., Altstadt 5, W. 5.
Jacobsohn & Fuhrmann, Ankern-Kontor, kl. Münsterstr. 1.
F. Jacobsohn, 2. G., Holzhdl., Inh.: Abram Feiwe Jacobsohn, Sandstr. 20, ☎ 2667.
J. Jacobsohn, 2. G., Manufakturw., Inh.: Jakob Aron Jacobsohn, Königsstr. 37, ☎ 1037.
Jacobsohn, 2. G., Schuhwaren, Inh.: Benzel Jacobsohn, Sprenkstr. 38, ☎ 1761.
Konstantin Jacobsohn, 2. G., Manuf.- und Modew., Damen-Konfekt., Inh.: Const. Ferd. Jacobsohn, Sandstr. 20. ☎ 369.
Jacobsohn, 2. G., Drogen- u. Farbewaren, Inh.: Mag. pharm. F. Jacobsohn, Kalnezeem. Str. 2, ☎ 633.
Jacobsohn, 2. G., Fabrik für Holzwaaren, Inh.: Jeannot Jacobsohn, Petersburger Chaussee 7.
Leopold Jacobsohn, 2. G., Möbel, Inh.: Leopold Jacobsohn, Herrenstr. 29.
Jacobsohn (Zelim Grezet), 2. G., Uhren, Inh.: Reinhold Eduard Adolf Jacobsohn, Theaterstr. 8.
R. Jacobsohn, geb. Kimche, 2. G., Gold- u. Silberwaren, Inh.: Reine Jacobsohn, geb. Kimche, Weberstr. 5.
Jacobsohn. Sieh auch Jakobsohn u. Jakobson.
— A., Kutscher, Kurmanowstr. 19.
— Abr., Inh. d. Firma A. F. Jacobsohn, Sandstr. 20, W. 4.
— Agnes, Kassir., Thronfolgerboul. 21.
— Alfr., Amts-Malermstr., Dorpater Str. 26, ☎ 971.
— Andr., Hsb., Laubstr. 13, Q. 1.
— Andr., Oekonom, Gertrudstr. 30, W. 2.
— Anna, Dw., Sprenkstr. 63, W. 7.
— Anna, Wwe., Kurmanowstr. 14.
— Ant., Masch.-Mstr., Liebetsholm 8.
— Arthur, Hg., Suworowstr. 16.
— Arthur, Säulenstr. 86, W. 18.
— B., Inh. dieser Firma, Sprenkstr. 38, ☎ 1761.
— B., Schuhw.-Hdl., Alexanderstr. 108, Wohn.: 106.
— Chr., Schlosser, Ritterstr. 65, Q. 9.
— Charl., Hsb., Kirchhofstr. 12, Q. 1.
— **Const., Inh. dieser Firma, Sandstr. 20.**
— Dor., Hsb., Gesellenstr. 4.
— Doroth., Hdlrn., Mühlenstr. 132.
— E., Frau, Theaterboul. 3, W. 10.
— E., Gouv.-Bmt., Dorotheenstr. 20.
— E., Hdlr., Kirchenstr. 29, W. 5.
— E., Stellenverm.-Bureau, Königsstr. 12, ☎ 2502.
— E. M., Kol.-Hdl., Revaler Str. 33 u. Schmiedestr. 70, Wohn.: Revalerstr. 34.
— Emilie, Frl., Kassir., Thronf.-Boul. 21
— Ernst, Bauuntern., Matthäistr. 57.
— Ernst, Hg., Matthäistr. 41, W. 32.
— Ernst, Tschlr., Färberstr. 11, Q. 14.
— F., Mag. pharm., Inh. dieser Firma, Kalnezeemsche Str. 5.
— F., Tschlr., Petersb. Ch. 11, W. 8.
— Fritz, Sortierer, Friedensstr. 19.
— Hans, Diener, Altstadt 8, Q. 18.
— Heinr., Kfm., Sprenkstr. 29, W. 9.
— **Herb., Amts-Fleischermstr., Brunnenstr. 4**, W. 1.
— Herb., Dr. med., Spr. 1—3 u. 5—7, Suworowstr. 66, W. 2.
— J., Hdlr., Elisabethstr. 24, W. 18.
— J., Tschlr., Säulenstr. 92, W. 20.
— **J. M.,** Geschäftsf., Bahnbmt., Suworowstr. 73.
— Jak., Schlosser, kl. Lagerstr. 59, Q. 2.
— Jak., Fabrikbmt., Mühlenstr. 3.
— Jan, Ankern., Eisenbahnstr. 1a.
— Jeannot, Inh. der Firma J. Jakobsohn, Petersb. Ch. 6, W. 9.
— Joh., Dreher, Felliner Str. 7, W. 20.
— Joh., Hsb., Pokrowstr. 7, W. 1.
— Joh., Tricot.-Mstr., Charlottenstr. 60.
— Joh., Wwe., Elisabethstr. 67, W. 9.
— John, Hg., Säulenstr. 51, W. 13.
— Jur., Glasm., Apothekerstr. 30.
— Karl, KR, Lehrer, Ritterstr. 54, Q. 4.
— Karl, Masch., Färberstr. 11, W. 28.
— Karol., Wwe., Elisabethstr. 9, W. 15.
— Kath., Hsb., Amboth. Str. 20, Q. 1.
— L., Hg., Sünderstr. 31.
— L., Möbelhdlr., Sandstr. 26, W. 5/6.
— Lasar, Hdlr., Sandstr. 32.
— Leib, Buchb., Grabenstr. 8, W. 2.
— Mar., Lehrerin, Nikolaistr. 64.
— Mar., Stenograph., kl. Grabenstr. 4.
— Mar., Wwe., Treydensche Str. 5.
— Max, Christ., Zeichner, Theaterb. 3.
— Mendel, Hausverw., Revalerstr. 28.
— Moses, Hdlr., Palisadenstr. 22.
— Nora, Hg., Theaterboul. 3.
— Pet., Frisiersalon, Hospitalstr. 23, Wohnung: Dorpater Str. 57.
— R., Inh. dieser Firma, Königsstr. 16.
— R., geb. Kimche, Inh. ob. Firma, Parkstr. 1, W. 3, ☎ 3222.
— Regina, Schndrn., Kalkstr. 14.
— Rob., Techn., Kandauer Str. 19.
— S. E., Hebamme, Gertrudstr. 113.
— Siegm., Reisender, Parkstr. 4.
— Vikt. Jw., Kontorbmt., Marienstr. 113.
— Wilh., Kassir., Petersb. Ch. 15.
— Wilh., Setzer, Sprenkstr. 32.
Adolf Jacobson, 2. G., **Schreibmaterialien** Inh.: Ad. Jacobson, Sünderstr. 9, ☎ 1415.
Jacobson, A., Kfm., Kurmanowstr. 20b.
— Adolf, Inh. dieser Firma, Suworowstr. 6.
— Adolf, Xylograph, Theaterstr. 7.
— Alide, Frl., Schndrn., Fuhrmannsstr. 6.
— Andr., Hdlr., Grabenstr. 8, W. 12.
— Aug., Tschlr., Hospitalstr. 3.
— Ed., Buchhltr., Steinstr. 1, Q. 2.
— Ernst, Buchhltr., Nikolaistr. 64, W. 7.
— Heinr., Schmied, Löwenstr., Wassert.
— Jak., Kol.-Hdl., Revaler Str. 65.
— Jan, Kol.-Hdl., Rujensche Str. 1.
— Jan, Zimmerm., Fuhrmannsstr. 42.
— Joh., Färber, Alexanderstr. 122, W. 9.
— Joh., Hsb., Revaler Str. 18.
— Joh., Kontorbmt., Baumw.-Manufakt., Strasdenhof.
— Karl, Hg., Herrenstr. 22, Q. 6.
— Karl, Hg., Palaisstr. 8, W. 4.
— Kath., Wäsch., Katharinendamm 5.
— M., Hsb., Johannisstr. 8, W. 6.
— Mart., Schiffskapt., Karolinenstr. 16.
— Mowscha, Hdlr., Palisadenstr. 22.
— P., Zunahtm., Lagerstr. 18, W. 13.
— R., Goldschmied, Scharrenstr. 8, W. 1.
— Salom, Holzhdl., Duntenhof. Str. 11.
— Sam., Hdlr., Lagerstr. 45.
— Theod., Hg., Theaterboul. 8, W. 8.
— Wilh., Hsb., Palaisstr. 8, W. 4.
Jacobsonn, Herm., Agent, Riesingstr. 15, ☎ 927.
v. Jacoby, E. W., WSR, Elisabethstr. 43.
— Emma, Wwe., Kirchenstr. 35, W. 29.
A. J. Jacoby, 2. G., Trakteur, Inh.: Alex. Jul. Ernst Jacoby, Elisabethstr. 71/73.
Jacoby. Sieh auch Jacobi, Jakoby und Jakobi.
— A., Frl., Elisabethstr. 77.
— Alex., Inh. des Park-Hotel, Elisabethstr. 71.
— Amalie, Frl., Romanowstr. 52, W. 50.
— Bruno, Cand.chem., 2. Weidend. 21a.
— Hugo, KS, ält. Kontrol. d. Livl. Akziseverw., Ritterstr. 53, W. 2.
— Ida, Wwe., Mühlenstr. 42a, W. 1.
— Marie, Wwe., Kaisergartenstr. 20.
— Siegfr., vereid. Rechtsanw., Spr. 9—10 u. 4—5, Newastr. 9, ☎ 2639.
— Wanda, Masseuse, Spr. 11—12, Alexanderstr. 1, W. 3.
Jacub, Joh., Wwe., Säulenstr. 52, W. 25.
— G., Arzt, Spr. 9—12 u. 4—6, Kaufstr. 20.
Jacubsohn, Sim., Hg., Elisabethstr. 101.
Jachna, Eug., Kfm., kl. Stationsstr. 6.
— Jenny, Diakonisse, Charlottenstr. 9.
— Julie, Wwe., Neustr. 17, W. 2.
— Karl, Bmt., Suworowstr. 134, W. 2.
Jadlowker, E., Kfm., kl. Schwimmstr. 2.
— Herm., Opernsänger, Pauluccistr. 8.
— J., Galanteriew.-Hdl., Alexanderstr. 16.
— Jud., Kol.-Hdl., Hospitalstr. 57.

Gummi-Artikel für landwirthschaftliche Maschinen, für Meiereien etc.
Gummiwaaren-Fabrik „Russia"
Gebrüder Freysinger.
Gummi-Huf-Unterlagen, Equipagen-Gummi-Reifen.

Verstellbar als Tisch und Stuhl. **Kinderstühle und Pulte** verstellbar für jedes Alter.

Karl Grünberg, Matthäistr. № 54, im eigenen Hause, Telephon № 2402. Die besten Gummireifen der Welt.

— M., Hg., Moskauer Str. 52, W. 22.
— M., Kfm., Schmiedestr. 58, W. 5.
— Mowscha, Holzhdlr., Mosk. Str. 43.
— S., Kfm., Kurmanowstr. 11, W. 9.
— S., Postkartenhdl., Alexanderstr. 28.
— Sam., Buchhltr., Säulenstr. 30, W. 35.
Jaeckel, Wilh., Exped., Gogolstr. 5.
— Wilh., Wäger, Popowstr. 3, W. 8.
Jägel-Apotheke, Inh. W. Fock, Petersb. Ch. 112, ☎ 1564.

Jaeger & Co.,
Inhaber **R. H. Tode,**
Weinhandlung und **Destillatur.**
Hauptgeschäft:
Sünderstr. 30. Telephon Nr. 60.
Filiale:
Alexanderstrasse Nr. 2,
Haus Apotheker Krause.

Jaeger & Co., 1. G., Wein-Hdl., Inh.: Rudolf Herm. Tode und Carl Heinr. Wagner, Prok.: Eduard Hackel. Sünderstr. 30, ☎ 60, Filiale: Alexanderstr. 2.
Jäger, Akulina, Schlockische Str. 32.
— Albr., Prok. d. Firma W. Schiller, vorm. Alfred Burmester, kl. Schloßstr. 1.
— Alfred, Monteur, Schreyenbusch 1, 8.
— Anna u. Marta, Wärterin, Ritterstr. 7.
— Aug., Kastellan, Turnerstr. 1.
— E., Buchhltr., Marienstr. 32, W. 31.
— Ernst, Fuhrm., Artilleriestr. 69, W. 4.
— Friedr., Bmt., Petersb. Ch. 4, W. 19.
— Fritz, Kellner, Katharinendamm 16.
— Heinr., Drehermstr., Alexanderstr. 125.
— Heinr., Schlosser, Pokrowstr. 19, W. 29.
— J., Kfm., Schmiedestr. 72, W. 18.
— Jak., Agent, Suworowstr. 85, W. 23.
— Jak., Hsb., Maistr. 3.
— Jak. ,Kutscher, Dünam .Str. 22.
— Jan, Hausverw., Lubahnsche Str. 39.
— Jahn, Hsb., Hdlr., Matthäistr. 102.
— Jan, Messerschm., Schlockische Str. 40a
— Jahn ,Milch- u. Butterhdlg., Suworowstr. 23.
— K., Kutscher, Fockenhofsche Str. 8.
— Karl, Schwimmstr. 26, W. 16.
— Karl, Bankbmt., Matthäistr. 41, W. 1.
— Karl, Gärtner, Petersb. Ch. 137.
— Karl, Hg., Ritterstr. 44, W. 28.
— Karl, Kontorbmt., Kurmanowstr. 22.
— Karl, Schiffskapt., Artilleriestr. 67.
— L., Fabrikbmt., Säulenstr. 40, W. 24.
— Marg., Frau, Kirchenstr. 15, W. 6.
— Marie, Wwe., Säulenstr. 49, W. 22.
— Mart., Dw., Schlockische Str. 13.
— Olga u. Marth., Schndrn., Wendensche Str. 9, W. 12.
— Pet., Dreher, Romanowstr. 71, Q. 14.
— Pet., Schlosser, Pernauer Str. 25.
— St., Techn. Bmt., Weißenhof. Str. 3.
— Wilh., Dw., Gertrudstr. 6, W. 7.
— Wold., Drechslermstr., Kandauerstr. 5.
Jägermann & Schüler, Bäckerei, Suworowstr. 66.
Jägermann, A., Hdlr., Windauerstr. 32.
— Anna, Wwe., kl. Münstereistr. 1, W. 7.
— C., Schlosser, Säulenstr. 95, W. 2.
— Carl, Geschäftsf. des Vorschuß- und Spark.-Vereins der St. Joh.-Gilde, Albertstr. 6, W. 3.
— Ch., Kol.-Hdl., Marienstr. 34.
— Christ., Hdlr., Pernauer Str. 5, W. 22.
— Christ., Frau, Polotzker Str. 1, W. 2.
— Ed., Tschlr., Duntenhofsche Str. 20.
— Edg., Bmt., Mühlenstr. 7, W. 9.
— Edg., Buchhltr., Petersb. Ch. 116.
— Elisab., Wwe., Doblensche Str. 6.
— Emilie, Wwe., Friseurgesch., Mitauer Ch. 29.
— Friedr., Hg., Gertrudstr. 119, W. 4.
— Friedr., Tschlr., Säulenstr. 86, W. 12.
— Fritz, Schlosser, Artilleriestr. 44.
— Joh., Schlosser, Alexanderstr. 108.
— Joh., Schmied, Kalnez. Str. 21.
— Karol., Hsb., Gertrudstr. 119, W. 4.
— Karol., Wwe., Säulenstr. 107.
— Lucia, Kassir., kl. Münstereistr. 1.
— Osk., Schmied, Rabenstr. 3, W. 7.
— Otto, Stauer, Grabenstr. 32.
— S., Kfm., Stallstr. 1, W. 5.
— W., Wwe., Gertrudstr. 75, W. 13.
Jägerneek, Jak., Former, Trinitatisstr. 6.
Jaehn, Wold., Bmt., Asylstr. 24, W. 87.
Jaenicke, Friedr., Hsb., Ritterstr. 76.
Jäppelt, Rich., Kürschnermstr., Gertrudstr. 25.
Järling, Lisa, Wwe., Säulenstr. 82, W. 9.
Järw, Pet., Tschlr., Laborat. Str. 16.
Jaesche, R., SR, Oberlehr., Mühlenstr. 53b.
Jäschin, J., Expreß, Drosselstr. 4.
Jaffe, A., Kol.-Hdl., Königsstr. 41.
Jagar, Karl, Kol.-Hdl., Katharinenstr. 6.
Jagars, Andr., Kol.-Hdl., Petersb. Ch. 72.
F. M. Jagodkin. 2. G., Materialwaar., Inh.: Finogei Michailow Jagodkin, Alexanderstr. 96 u. 99, ☎ 2643.
Jagodkin, F. M., Inh. dieser Firma, Alexanderstr. 93, Q. 1.
— Nik., Hsb., Romanowstr. 105, Q. 1.
Jagodnik, H., Reisender, Marstallstr. 26.
— Mowsche, Hdlr., Königsstr. 41, W. 1.
Jagodsinski, Wilh., Wwe., Sprenkstr. 10.
Jagor, Jak., Tschlr., Sauckensche Str. 3.
Jagsd, Pet., Schndr., Matthäistr. 81.
Jagupow, Mich., Zugsteller, 2. Weidendamm, Güterbahnhof 5.
Jagurt, Fr., Untermstr., Suworowstr. 140.
Jahn, Albr., Nikolaistr. 41, W. 1.
— Jenny, Wwe., Kaisergartenstr. 2.
Jahnekaln, Pet., Masseur, Münzstr. 9.
— Konst., Bahnbmt., Kurmanowstr. 23.
Jahniten, Pet., Buchb.-Mstr., Windstr. 28.
Jahnjur, Andr., Sleeperh., Schreyenb. 1, 20
— Martha, Verkäuf., Gertrudstr. 48.
Jahnkaln, Sim., Färberstr. 4.
Jahnke Aug., Hsb., Fabr.-Bmt., Hagensbergerstr. 6, Q. 2.
— Martha, Wwe., Hsb., Dorotheenstr. 29.
— Wilh., Papierpresser, Aststr. 44.
Jahnert, Alb., Müllermstr., Mühlgraben. Str. 9.
— Alex., Hg., Mühlgraben. Str. 9.
Jahnsohn. Sieh auch Jansohn, Janson u. Jannsohn.
— Ed., Dachdecker, Marienstr. 72, W. 7.
— Ed., Schlosser, Wiesenstr. 5, W. 17.
— Emilie, Wäsch., Färberstr. 11, W. 16.
— M., Zimmerm., Pernauer Str. 24.
Jahtneek, A., Bmt., Ritterstr. 40, W. 18.
— Dav., Kontorbmt., Matthäistr. 50a.
— Doroth., Frl., Thronfolgerboul. 3.
— Jan, Hdlr., Schaulensche Str. 12.
— Jewd., Hsb., Marienstr. 124, Q. 9.
— Joh., Schndr., Dampfstr. 102.
— Joh., Schuhm., kl. Königsstr. 13, W. 4.
Jakersohn, Wulf, Holzhdlr., Mosk. Str. 45.
Jakimanski, A. J., SR, Friedensr., Spren
str. 2, W. 7.
Jakimowitsch, Bol., Fuhrm., Alexande
str. 161.
— Pet., Mstr., Alexanderstr. 133, W.
Jakimschis, Jw., Fuhrm., Revalerstr.
Jaklowitsch, Step., Hdlr., Palissadenstr.
Jaknunas, J., Schmied, Gertrudstr.
Jakob. Sieh auch Jacob.
Jakobi. Sieh auch Jakoby, Jacobi u
Jacoby.
— Andr., Fuhrm., Grenzstr. 30.
— Anna, Kfm.-Wwe., Pferdestr. 3, W.
— N., Lehrer, Gogolstr. 16, W. 9.
Jakobi-Armenschule, Nikolaistr. 55.
Jakobow, Jak., Hdlr., Fuhrmannsstr.
Jakobowsky, A., Wwe., Conv. z. hl. Geist
— Ed., Exped., Dünamünd. Str. 64.
— J., Kassir., Muckenholmsche Str. 15.
Jakobs. Sieh auch Jacobs.
— Elisab., Gesanglehr., Elisabethstr. 7.
— Therese, Wwe., Ritterstr. 121.
Jakobsohn. Sieh auch Jacobsohn u. J
cobson.
— A., Dw., Kirchenstr. 14, W. 5.
— A., Hdlr., Moskauer Str. 15, W.
— A., Schndr., kl. Palissadenstr. 6, W.
— A., Tschlr., Mitauer Ch. 56.
— Alide, Wwe., Nikolaistr. 20, W. 5.
— Anna, Putzm., Smolensker Str. 15.
— Anna Korol., Frl., Kandauer Str.
— Ans, Zimmerm., Kalnezeem. Str.
— Ant., Hdlr., Abaushofsche Str. 5.
— Ant., Schuhm., Golding. Str. 5.
— Arth., Stud., Kurmanowstr. 16, W.
— Aug., Hsb., Kranichsstr. 8, W. 1.
— Aug., Tschlr., Kojenholmsche Str.
— Aug., Zimm., Kuckuckstr. 8.
— B., Hdlr., Kurmanowstr. 8.
— C., Steindr., Mitauer Ch. 18, W.
— D., Hdlr., Friedrichsstr. 7, W. 6.
— E., Fleischhdl., Mitauer Ch. 36.
— E., Hsb., Kalnezeemsche Str. 189.
— E., Wwe., Mühlenstr. 102, W. 6.
— Elis., Hsb., Wwe., Kalnezeem. Str.
— Ernst, Buchhltr., Nikolaistr. 64, W.
— Ernst, Hsb., Moritzstr. 10, Q. 1.
— Eva, Wwe., Matthäistr. 31.
— F. .Mützenhdlg., Mosk Str. 15, Q.
— F., Schndr., Marienstr. 8, W. 20.
— F. M., Hg., Suworowstr. 70, W.
— Fr., Fleischhdlr., Tulasche Str. 11.
— Friedr., Hg., Peterholm. Str. 1.
— Fritz, Hsb., Irmlausche Str. 8.
— Fritz u. Th., Schmied, Fuhrmannsstr.
— G., Bahnbmt., Heinrichsstr. 12, W.
— Georg, Bahnbmt., Newastr. 25, Q.
— Georg, Privat., Säulenstr. 74, W.
— Glaf., Krankenpfleg., Nikolaistr. 60.
— Helene, Aufwärterin, Gerberstr. 2.
— Hugo, Fabrikbmt., Gertrudstr. 32, W.
— J., Kol.-Hdl., Gertrudstr. 64.
— J., Maler, Matthäistr. 131, W. 7.
— J., Putzer, Maurerstr. 6, W. 14.
— J., Wwe., Revaler Str. 65, W.
— Jak., Dw., Schulenstr. 14, W. 7.
— Jak., Färber, Pokrowstr. 24, W.
— Jak., Hsb., Kalugasche Str. 17, W.
— Jak., Maurer, Altrahdensche Str.
— Jak., Speisehaus, Mosk. Str. 113.
— Jak., Tschlr., Moskauer Str. 141.
— Jak., Vorarb., Suworowstr. 79, W.
— Jan, Dw., Alexanderstr. 3, W. 9.
— Jan, Fuhrm., Hospitalstr. 27, W.
— Jan, Hdlr., kl. Moskauer Str. 3.
— Jan, Hsb., Aststr. 68.
— Jan Hsb., Vogelstr. 27.

Fabrik Rigaer Spielwaaren. Viereke & Leutke. Fabrik: Mitauer Chaussée 9 Niederlage Theaterstr. 11

— Jan, Schndr., Romanowstr. 59, W. 20
— Jan, Schmied, Baumstr. 5.
— Jean, Kfm., Schmiedestr. 31, W. 6.
— Indr., Vorarb., Friedensstr. 19.
— Joh., Hg., Kurmanowstr. 23.
— Joh., Schlosser, Birkenstr. 15.
— Joh., Tschlr., Wendensche Str. 11.
— Joh., Zimmerm., Muckenh. Str. 35.
— Jos., Bodenarb., Augustenstr. 14.
— Joss., Hdlr., Jesuskirchenstr. 2, W. 9.
— Jur., Hdlr., Friedrichsholm. Ufer 6.
— Jur., Hdlr., Moskauer Str. 151, W. 1.
— Jur, Hsb., Kownosche Str. 6, W. 1.
— K., Hsb., Friedrichsstr. 7, W. 1.
— K., Hsb., Grasstr. 1, W. 1.
— Karl, Bahnbmt., Marienstr. 54, W. 6.
— Karl, Hsb., Bausk. Weg 1, ☎ 2655.
— Karl, Hsb., Moskauer Str. 187; W. 1.
— Karl, Schlosser, Allascher Str. 13.
— Karl Schlosser Hamannstr. 3, D. 13.
— Karl, Schlossermstr., Mosk. Str. 142c.
— Karol., Wwe., kl. Kandauer Str. 7.
— L., Wwe., Romanowstr. 58, W. 17.
— Lina, Wwe., Moskauer Str. 29, W. 35
— M., Dw., Basteiboul. 2.
— M., Fleischer, Romanowstr. 114 und Revaler Str. 31.
— M., Hdlr., Neustr. 35, W. 7.
— M., Schmied, Popowstr. 3a.
— Marg., Hdlrn., Kreuzstr. 8.
— Marie, Hdlrn., Poltawasche Str. 6.
— Mart., Hdlr., Lubahnsche Str. 39.
— Mart., Maler, Romanowstr. 96, W. 7.
— Mary, Wwe., Matthäistr. 75, W. 3.
— Meyer, Zunahtm., Alexanderstr. 94.
— Mich., Dw., Mühlenstr. 64.
— Mich., Hdlr., Theresenstr. 2, W. 1.
— Mos. S., Holzhdl., Alexanderstr. 169.
— Mowsche, Kleinhdlr., Grabenstr. 12.
— N., Hdlr., Romanowstr. 120, W. 3.
— P., Schriftsetzer, Kostromasche Str. 11.
— Pauline, Hsb., Newastr. 18, D. 1.
— Pauline, Schndrn., Alexanderstr. 15.
— Pet., Hdlr., Sandstr. 34, W. 3.
— Pet., Hdlr., Scheunenstr. 6, W. 10.
— Pet., Träger, Dampfstr. 96, W. 10.
— Philipp, Hdlr., Nummershof. Str. 26.
— R., Blumenhdl., Alexanderstr. 14.
— S., Töpfer, Ludwigstr. 2, W. 9.
— S. M., Fleischhdlg., Romanowstr. 118.
— Sam., Holzhdlr., Wendensche Str. 5.
— Schar., Silberw.-Hdl., Alexanderstr. 84
— Sim., Bmt., Parkstr. 4, D. 18.
— Tobias, Hdlr., Pferdestr. 11, W. 4.
— Vikt., Wäsch., Obststr. 6, W. 8.
— W., Schuhm., Gertrudstr. 63, W. 1.
— W., Wwe., Moskauer Str. 67, W. 5.
— Wilh., Wwe., Mühlenstr. 26, W. 4.
Jakobson, Abr., Moskauer Str. 104.
— Alb., Schuhm., Talsensche Str. 10.
— Anna, Hdlrn., Revaler Str. 53, W. 10.
— Anna, Hsb., Kalnezeemsche Str. 118.
— Anna, Wwe., Eliasstr. 16, W. 4.
— Ans, Expreß, Grenzstr. 2a.
— Ans, Fuhrm., Laboratoriumstr. 28.
— Ed., Hg., Suworowstr. 4, W. 18.
— Elias, Hdlr., Dorotheenstr. 16, W. 23.
— Elias, Schndr., Suworowstr. 92, W. 23
— Emilie, Schndrn., Matthäistr. 41.
— Eug. Ed., Offizier, Karolinenstr. 42.
— Eva, Wwe., Rabenstr. 3, W. 10.
— Friedr., Marktaufs., Matthäistr. 3.
— Fritz, Privat., kl. Lärmstr. 7, W. 4.
— Grete, Wwe., Zabelnsche Str. 3.
— Gust., Stellm., Witebsker Str. 8, W. 15.
— H., Hg., Sadownikowstr. 28, W. 6.
— Heinr., Schlosser, Gertrudstr. 37.
— Herm., Schmied, Karolinenstr. 42.

— Hillel, Schndr., Moskauer Str. 68.
— Jak., Bahnbmt., Suworowstr. 73, W. 5.
— Jak., Privat., Laubstr. 3b, W. 16.
— Jak., Reisender, Mühlenstr. 3, W. 24.
— Jenny u. L., Schndrn., Alexanderstr. 79.
— Joel, Hdlr., Dorotheenstr. 16, W. 22.
— Joh., Dachd., Milchstr. 6, W. 7.
— Joh., Hausverw., Gesellenstr. 4.
— Joh., Masch., Ballastdamm 60.
— Joh., Mech., Bauskesche Str. 66.
— Joh., Privat-Elem.-Schule, Apusensche Str. 3.
— Joh., Schndr., Rancksdamm 3.
— Joh., Schlosser, Rumpenhof. Str. 25.
— Joh., Schuhm., Kaisergartenstr. 6a.
— Joh., Töpfer, Alexanderstr. 134, W. 13.
— Joh., Wwe., Taubenstr. 30, W. 8.
— Joss., Hdlr., Gogolstr. 19, W. 4.
— Jur, Fuhrm., Allasstr. 170.
— Jur., Hdlr., Moskauer Str. 149, W. 1.
— K., Lagerverw., Baumw.-Manufaktur, Strasdenhof.
— Karl, Hg., Kirchenstr. 10, W. 2.
— Karl, Rentner, Bauskesche Str. 66.
— Krisch, Milchhdlr., Bachstr. 4, W. 1.
— Ludw., Chorist, Elisabethstr. 101.
— Mar., Wwe., Kapselstr. 3.
— Mart., Kol.-Hdl., Gymnastikstr. 15.
— Marz, Dw., Louisenstr. 1.
— Mich., Masch., Staarstr. 4.
— Mikkel, Fleischhdl., Heinrichstr. 18.
— Mikkel, Tschlr., Windstr. 34.
— Minna, Frl., Matthäistr. 31, W. 37.
— P., Zunahtm., Lagerstr. 18.
— Paul, Setzer, Kostromasche Str. 9.
— Pet., Privat., Abguldensche Str. 10.
— Pet., Kutscher, Teichstr. 1.
— Pet., Schuhm., Karolinenstr. 19, W. 8.
— Raf., Mützenm., Sprenkstr. 40, W. 18.
— Sam., Kol.-Hdl., Offizierstr. 1, W. 15.
— Sam., Maler, Wiesenstr. 5, W. 12.
— Sim., Haferhdl., Dampfstr. 74.
— Walfr., Maurer, Maurerstr. 4.
— Wally, Frl., Alexanderstr. 106, W. 14.
Jakobsonn, Joh., Schuhm., Kaisergartenstr. 6a, W. 23.
Jakoby. Sieh auch Jacoby, Jacobi und Jakobi.
— Anna, Wwe., Feldstr. 14, W. 7.
— Wold., Schlosser, Matthäistr. 57.
Jakolow, Pet., Tschlr., kl. Bergstr. 16.
„Jakor“, 2. G., Vers.-Ges. in Moskau, General-Agent: Gustav von Schoepff, Schwarzhäupterstr. 4, ☎ 83.
„Jakor,“ Trakteurgesch., Inh.: Iw. Molotschajew, Jungfernstr. 21, ☎ 2742.
Jakos, N. N., Bahnbmt., kl. Palissadenstr. 2a.
Jakow, Pet., Hg., Suworowstr. 106.
Jakowitsch, Anna, Wwe., Mitauer Ch. 29
— Ludw., Buchhdlr., Katholische Str. 16.
— Nik., Kellner, Marienstr. 56, W. 6.
— Wlad., Hg., Dünaburger Str. 50.
Jakowitz, J., Zimm., Maurerstr. 4.
— K., Diener, Steinstr. 22, W. 8.
Jakowitzki, Joh., Offizier, Kandauerstr. 29a
Jakowitzky, Iw., Schloss., Romanowstr. 46.
— S. J., Stationschefsgeh., Zarnikauerstr.
Jakowlew, A., Kellner, Newastr. 26.
— Alex., Brückenzoll-Kassir., Schiffsstr. 5.
— Alex., TR, Hsb., Zeisigstr. 2.
— Alice, Generalswwe., Gertrudstr. 24.
— Andr., Hsb., Vogelstr. 2a, D. 1.
— Andr., Privat., Weißenh. Str. 6b.
— Andr., Tschlr., Wjäsmasche Str. 4.
— Anna, Frl., Geierstr. 13.
— Ant., Verw., Bauskesche Str. 86a.
— Barb., Wwe., Gerberstr. 2, W. 6.

— D., Zimmerm., Säulenstr. 115, W. 30.
— E., Hg., Marienstr. 28, W. 20.
— Elise, Wwe., Hsb., Turmstr. 25.
— G., Wwe., Elisabethstr. 10, W. 18.
— Galina, geb. Kulikow, Inh. d. Firma J. M. Kulikow's Erbin, Roman. Str. 70
— Jew., Schlosser, Goldinger Str. 10.
— Joh., Priester, Katholische Str. 27a.
— Iw., Priester, Turgenjewstr. 21.
— Iw., Maurer, Jaroslaw. Str. 54.
— Iw., Schmied, Jaroslawsche Str. 59.
— Iw., Schmied, Lagerstr. 50, W. 7.
— L., Steinh., Alexanderstr. 78, D. 46.
— Leon, Maurer, Jaroslawsche Str. 5.
— Luki., Privat., Alexanderstr. 69.
— Mar., Blumenhdlrn., Bärenstr. 9.
— Matrena, Dr.-Wwe., Ritterstr. 35.
— Mich., Bmt., Fuhrmannsstr. 27.
— N., Arzt, Thronfolgerboul. 6, W. 7.
— N. A., Bankbmt., kl. Schmiedestr. 3.
— Nad., Wwe., Alexanderstr. 103.
— Nik., Bahnbed., Palissadenstr. 23.
— O., Frl., Bmtn., Fuhrmannsstr. 27.
— Pawel, Ankern., Moskauer Str. 68.
— S., Zimmerm., Jaroslaw. Str. 27.
— Sem. Andr.', Musiker, Hospitalstr. 55.
— Sofie, Wwe., Bienenstr. 7.
— W. F., Reichsb.-Bmt., Suworowstr. 15
— Warw., Hsb., Wwe., Fuhrmannsstr. 27.
— Wera, Lehrerin, Alexanderstr. 103.
Jakowsky, Karl, Gärtner, Altonaerstr. 7.
— Dore, Hdlrn., Wologdasche Str. 2a.

J. Jaksch & Co.

J. Jaksch & Co., 1. G., Uhren, Glas-, Fayence-, Gold- u. Silberw., Inh.: Alfred, Harry u. Oskar Charles Jaksch, Schaalstr. 11 u. Sandstr. 19, ☎ 86.
Jaksch, Alfr., Mitinh. der Firma J. Jaksch u. Co., Antonienstr. 2, D. 6. Tel. 1344.
— Antonie, Stadtrats-Wwe., Antonienstr. 2, W. 5, ☎ 1344.
— Harry R., Mitinh. d. Firma J. Jaksch & Co., Industriestr. 1, W. 12.
— Oskar Charles, Mitinh. d. Firma J. Jaksch & Co., Glockenstr. 11.
— Rob., Aeltester d. großen Gilde, Kaufstr. 9, D. 5.
Jakschewitsch, Wl., Wraker, Mosk. Str. 82.
Jakschewitz, Kas., Privat., Uferstr. 15.
— Wlad., Exped., Gogolstr. 5, W. 6.
Jakschtas, Jur., Hdlr., Nordstr. 15.
— Leop., Wagenrevis., 2. Weidendamm, Güterbahnhof 8.
Jakson. Sieh auch Jackson.
— Chr. Andr., Zollbmt., Burschenstr. 5.
— J. P., Lieutn., Marienstr. 59, W. 9.
— Jan, Zuschl., Krusenhof. Str. 23.
— Joh., Schmied, Wiesenstr. 2, W. 20.
Jaktasch, Iw., Schndr., Gertrudstr. 75.
T. Jakub, 2. G., Thee, Inh.: Tewel Jakub, Kaufstr. 20.
Jakub, T., Inh. dieser Firma, Kaufstr. 20.
Jakubaitis, S., Kol.-Hdl., Dünaburger Str. 72.
Jakubanis, Alex., Fabrikbmt., Katarinendamm 17, W. 21.
— Kas., Gärtner, Lagerstr. 59, W. 6.
— Vikt., Schutzm., Duntenhof. Str. 42.
Jakubatis, Stan., Kfm., Maschinenstr. 2.
Jakubowitz, Mart., Fuhrm., Revalerstr. 68
— Pet., Maurer, Bienenstr. 7, W. 20.
v. Jakubowski, Wlad. Radj.', SR, Oberlehrer, Doz. am Polyt., Mühlenstr. 48.

H. F. Hassel, Marstallstr. 24. Telephon 269.
Lieferungsgeschäft für Maschinen und Technische Bedarfsartikel.
1000 Holzriemscheiben.

Krankenfahrstühle, Sportwagen, Turnapparate.

Karl Grünberg, Matthäistr. № 54, im eigenen Hause, Telephon № 2402. Die besten Gummireifen der Welt.

Jakubowsky, Alex., Buchhltr., Katharinendamm 17.
— Alex., Insp.-Geh., Duntenh. Str. 16.
— Franz, Hdlr., Oskarstr. 5, Q. 9.
Jakulis, Andr., Fuhrm., Friedensstr. 10.
Jakus, Heinr., Former, Alexanderstr. 154.
Jakuschew, Feod., Kontorbmt., Marienmühlenstr. 11, W. 4.
Jakutis, A., Bahndiener, Newastr. 8.
Jakutowsky, Amalie, SR-Wwe., Alexanderstr. 78, W. 6.
Jakutto, W. J., Ger.-Pristaw, Revaler Str. 57c, W. 15.
— Adam, Stuhlm., Kalugasche Str. 4.
Jakutschinski, J., Diener, Säulenstr. 77.
Jallak, Hans, Schuhm.-Mstr., Schulenstr. 38, W. 3.
— Wold., Vorarb., Schreyenbusch 2, 40.
Jamant, Jan, Dw., Dünamünd. Str. 4.
— Jos., Mälzer, Schlocksche Str. 54.
Jamberg, Gust., Hg., Marienstr. 91, W. 5.
— J., Hg., Marienstr. 91, W. 1.
Jambitzky, G., Masseur, Pauluccistr. 6.
— Fr., Wwe., Pauluccistr. 6, W. 12.
— Georg, Steller, Pokrowstr. 10.
James, Pauline, Frl., Sandstr. 8, W. 4.
Jaminis, Iw., Bäcker, Duntenhof. Str. 36
Janaus, Joh., Mälzer, Wilnasche Str. 1.
Jandahl, Karl, Tschlr., Soldatenstr. 4.
— Wilh., Fuhrm., Peterholmsche Str. 4.
Jandau, J. G., Bmt., kl. Schmiedestr. 1.
— Joh., Spinner, Kischinewsche Str. 7.
Jangolowitz, Konst., Schuhm., Kalnezeemsche Str. 99a.
Janelsihk, Jan, Kol.-Hdl., Suworowstr. 36
Janert, Paul, Hg., Jakobsstr. 16.
Janelsit, Joh., Hsb., Karolinenstr. 8.
Janever, Mos., Hg., Schiffsstr. 34.
v. Janewitsch, E., Wwe., Ritterstr. 75.
Janewitsch, J. J., Oberlehrer, Dorpater Str. 41, W. 9.
— Jan, Maurer, Revaler Str. 74.
— L., Kanzlist, Ritterstr. 75.
— Marg., Schndrn., Wwe., Torgelsche Str. 6, W. 39.
Janewsky, Fr., Weber, Thüringen. Str. 14
Janikun, Sal., Spr. 8—10 u. 3—5, Theaterstr. 4, W. 6, ☎ 3327.
Janilewitz, Marie, Wwe., Gertrudstr. 99.
Janin, Mich., Dw., Sadownikowstr. 17.
— Adam, Hdlr., Eliasstr. 11, W. 5.
Janisch, Fritz, Schndr., Trinitatisstr. 6.
Janischen, Ant., Kutscher, Mühlenstr. 31.
Janischke, Iw., Schuhm., Rumpenhofsche Str. 21, W. 19.
Janisel, Andr., Amts-Bäckermstr., Sprenkstr. 18.
— Pet., Bmt., Petersb. Ch. 77.
Janit, D., Dw., Albertstr. 9, W. 15.
Janiten, Jan, Tschlr., Duntenh. Str. 7.
— Pet., Buchb., Windstr. 28, W. 1.
Janitschek, Elisab., Hsbn., Fischerstr. 18.
Janitzky, S., Kolport., Windauerstr. 17a.
Jankau, Jan, Butterhdlr., Mühlenstr. 103
— Joh., Hg., Wendensche Str. 5, W. 42.
— Jul., Zoll-Artellschtsch., Wenden. Str. 5
— Mart., Fuhrm., Sternstr. 17, W. 1.
Jankelion, Joh., Hdlr., Uferstr. 5, W. 2.
Jankelowitsch, Elias, Mützenm., Moskauer Str. 35.
— F., Mützenm., Jungfernstr. 17, W. 2.
— L., Hdlr., Gogolstr. 21, W. 15.
— Sim., Brothdl., Sadownikowstr. 15.
— Wulf, Mützenm., Moskauer Str. 35.
Jankelowitz, Mend., Hdlr., Jarosl. Str. 4.
Jankelsohn, B., Maler, Suworowstr. 28.
Jankewitsch, E., Schloss., Pernauerstr. 27.
— Hans, Maurer, Nikolaistr. 55, W. 11.
— J. S., HR, Friedensr., Mühlenstr. 74.
— Jak., Dw., Irmlausche Str. 2a.
— Jan, Schndr., Sprenkstr. 49, W. 8.
— Karl, Hg., Marienstr. 81, W. 10.
— Karl, Hg., Säulenstr. 80, W. 29.
— M., Schlosser, Pernauerstr. 27, Q. 4.
— Marie, Schndrn., Burschenstr. 5.
— Mich., Lehrer, Gertrudstr. 101, W. 4.
Jankewitz, Alex., Schiffskapt., Lermontowstr. 2, W. 3.
— Adolf., Schndrn., Lärmstr. 5.
— Ed., Masch., Essernsche Str. 4.
— Ed., Privat., Matthäistr. 87, W. 4.
— Ed., Schmied, Kuckucksstr. 6, W. 3.
— J., Kol.-Hdl., Schmiedestr. 68.
— Jak., Wächter, Asylstr. 23, W. 16.
— Joh., Kol.-Hdl., Kalnezeem. Str. 62.
— Karl, Böttcher, Kuckuckstr. 18, Q. 2.
— Krisch, Schaffner, Revaler Str. 87.
— Mikk., Weber, Edwahlensche Str. 1.
— Osk., Stud., Kaisergartenstr. 4, W. 9.
— Pet., Kellner, Dorpater Str. 87.
Jankobkin, A., Hdlr., Schiffsstr. 6, W. 2.
Jankow, A., Kfm., Altstadt 5, W. 2.
— A., Kontorbmt., Sprenkstr. 29.
— Anna, Wäsch., Laboratoriumstr. 5.
— E., Hg., Malerstr. 7, W. 14.
— Ed., Schlosser, Talstr. 7, W. 35.
— Elias, Expedient, Malerstr. 7.
— M., Hdlr., Smolensker Str. 6, W. 5.
Jankowitsch, A., Postknecht, Säulenstr. 42.
— Anna, Frl., Marienstr. 25, W. 7.
— Jan, Fleischer, Suworowstr. 120.
— Karl, Schuldiener, Thronfolgerboul. 8.
— Leibe, Privat., Romanowstr. 157.
— Wik., Dw., Katholische Str. 26, W. 1.
Jankowitz, Elias, Hausverw., Mühlenstr. 124, W. 2.
— Arke, Fleischer, Twersche Str. 1.
Jankowski, H. K., Bahnbmt., Marienstr. 44
A. Jankowsky, 2. G., Kol.-W., Inh.: Andrei Jankowsky, Karlsstr. 33,
Jankowsky, A., Inh. dieser Firma, Ritterstr. 36, W. 4.
— A., Walzer, Talstr. 12, W. 8.
— A., Zimmerm., Grasstr. 1.
— Ad., Schlosser, Trinitatisstr. 22.
— Adolf, Schlosser, Bauskescher Weg 1.
— Anna, Wwe., Schiffsstr. 32.
— Ant., Kutscher, 2. Weidendamm 27.
— Ant., Maurer, Grodnosche Str. 8.
— Aug., Hsb., Abguldensche Str. 13.
— Dan., Schweißer, Talstr. 12, W. 9.
— Fedor, Tschlr., Dampfstr. 92.
— Felix, Fuhrm., Schlocksche Str. 64.
— Ferd., Zimm., Ruthental. Str. 1.
— Fr., Steinpol., Bärenstr. 9, W. 32.
— Franz, Fuhrm., Dünaburger Str. 53.
— Fritz, Dw., Walzwerkstr. 5, W. 30.
— Fritz, Seemann, Alexanderstr. 78.
— Hans, Privat., Wendensche Str. 13.
— Henr., Wwe., Taubenstr. 8.
— J., Dw., Kalkstr. 30, W. 7.
— J., Dw., Parkstr. 1a, W. 45.
— Jak., Fleischhdlr., Suworowstr. 91.
— Jak., Masch., Dorotheenstr. 42.
— Jak., Schndr., Kuckuckstr. 18.
— Jak., Schndr., Schiffsstr. 13, W. 26.
— Jan, Hsb., Gymnastikstr. 26.
— Jan, Koch, Marienstr. 32, W. 16.
— Jan, Schiffskapt., Goldinger Str. 2.
— Jan, Schlosser, Ernestinenstr. 9.
— Jan, Zimmerm., Ernestinenstr. 13.
— Jos., Werkmstr., Erlenstr. 2.
— Jos. W., Postbmt., Kathol. Str. 34.
— Iw., Fuhrm., Revaler Str. 40, W. 10.
— Iw. Adolf, Prok. der Firma L. W. Goegginger, Basteiboul. 8, W. 9.
— K., Bahnbmt., Rübenstr. 4.
— K., Maurer, Oskarstr. 18.
— K., Zimmerm., Drosselstr. 2.
— Karl, Auff., Alexanderstr. 166, W. 8
— Karl, Buchhltr., Ritterstr. 36, W. 4
— Karl, Lithogr., Matthäistr. 71, W. 29
— Karl, Telegr.-Bote, Suworowstr. 81.
— Kas. Franz., KR, Geschäftsführer der Gouv.-Bau-Abt., Thronfolgerboul. 2.
— Kath., Hsb., Dampfstr. 92.
— M., Schmied, Bärenstr. 7, W. 2.
— Marie, Hsb., Ruhentalsche Str. 1.
— Mart., Glaser, Staarstr. 2.
— Mart., Hdlr., Sadownikowstr. 39.
— Mart., Privat., Mitauer Ch. 48.
— Mik., Schmied, Laubstr. 3b.
— O. J., Kanzleibmt., Meisterstr. 10.
— Oss., Hsb., Jesuskirchenstr. 4.
— Oss., Steinh., Pokrowstr. 18, W. 26
— Pet., Hg., Elisabethstr. 24, W. 23.
— Rob., Mstr., Alexanderstr. 151, Q. 42
— S., Bmt., Altonaer Str. 12, W. 3.
— Schlom, Hdlr., Dünaburgerstr. 29.
— Sofie, Wwe., Dünamünd. Str. 45.
— Stan., Zimmerm., Torfstr. 1, W. 2
— W., Tschlr., Gymnastikstr. 22a.
— W. J., KS, Siegenauff., Dünaburger Str. 8.
— Wik., Heizer, Romanowstr. 107, W. 14
— Wik., Masch., Palissadenstr. 13.
— Wilh., Schlosser, Wendensche Str. 5.
— Wilh., Schmied, Duntenhofsche Str. 7.
— Wilh., Schuhm., Romanowstr. 75.
— Wold., Materialverw., Matthäistr. 141.
Jankulewitsch, Sch., Schuhm., Romanowstr. 66.
Jankunas, Jur., Fuhrm., Offizierstr. 1.
— Agathe, Wwe., Palissadenstr. 5, W. 9.
Jankus, Joh., Fuhrm., Wasserstr. 25.
Jann, Pet., Brauer, Asylstr. 24.
F. Jannait, 2. G., Lederwaren, Inh.: Friedr. Jannait, Königsstr. 25.
Jannait, Andr., Gerber, Seestr. 14, W. 21.
— Fritz, Sattlermstr., Inh. der Firma F. Jannait, Jungfernstr. 21, W. 9.
— Pet., Kutscher, Sappeurstr. 1, W. 22.
Jannau, K., Zahnarzt, Spr. 9—12 und 3—5, Marienstr. 10a.
— Arved, Privat., Gesellenstr. 25.
Jannel, J., Fleischhdl., Bärenstr. 17 u. Friedensstr. 10.
— Joh., Kol.-Hdl., Matthäistr. 18, W. 1.
— Joh., Wurstm., Friedensstr. 10, W. 3.
— M., Frisiersalon u. Wohn.: Matthäistr. 16.
— Pet., Priv., Friedensstr. 10, W. 11.
Jannet, Joss., Brothdl., Jakobstädt. Str. 6
Jannewitsch, K., Hsb., Grabenstr. 43.
Janni, J., Maler, Säulenstr. 96, W. 15.
Jannik, Franz, Schuhm., Honigstr. 1.
Jannis, J., Maurer, kl. Bärenstr. 7.
Janniten, Pet., Steins., Säulenstr. 76.
Jannow. Sieh auch Janow.
— Alex., Setzer, Dagdener Str. 2.
— Jul., Amts-Bäckermstr., Bäckerei: Matthäistr. 64, Niederlage: Küterstr. 8.
— Krisch, Maler, Schreyenbusch 8, 8.
— Marie, Brothdl., Marktstr. 1.
— Marie, Hdlrn., Marktstr. 7, Q. 1.
— Paul, Kol.-Hdl., Schiffsstr. 32.
— Pet., Friseur, Lagerstr. 5.
P. Jannsohn, 2. G., Lampen u. Glasw., Inh.: Peter Jannsohn, Weberstr. 20. ☎ 1412.
Jannsohn. Sieh auch Jahnsohn, Jansohn und Janson.
— Alex., Hg., Königsstr. 37, W. 10.
— Anast., Wäsch., Kreuzstr. 8.

Fabrik Rigaer Spielwaaren. Vierecke & Leutke. Fabrik: Mitauer Chaussée 9. Niederlage Theaterstr. 11

— Aug., Bauführer, Sprenkstr. 56a, W. 7.
— Chr., Schndr., Scharrenstr. 25, W. 11.
— Dav., Auss., Bischofsstr. 3, W. 10.
— Ed., Friseur, Peterholmstr. 11.
— Gottfr., Kirchendiener, Herderplatz 4.
— Heinr., Hsb., Klingerstr. 2.
— Heinr., Hsb., Kassir., Dünam. Str. 18d
— Jak., Hsb., Annenhof. Str. 13a, W. 1.
— Jan, Drahtz., Goldinger Str. 2.
— Jan, Fuhrm., Wjatkasche Str. 2a.
— Jan, Kistenm., Alexisstr. 2, W. 6.
— Karl, Bäckerei, Lagerstr. 57.
— Karl, Kellner, Mühlenstr. 104.
— Karl, Schlosser, 2. Weidendamm 21.
— Math., Wärterin, Ritterstr. 7.
— Minna, Wärterin, Ritterstr. 7.
— P., Inh. dieser Firma, Wallstr. 28.
Jannson, Abr., Stuhlm., Kirchhofstr. 18.
— Adam, Kellner, Dorotheenstr. 25.
— Ed., Steuerm., Trinitatisstr. 2, W. 1.
— Friedr., Bahnbmt., kl. Goldingerstr. 5.
— Gottfr., Tschlr., Kalnezeem. Str. 90.
— Jan, Tschlr., Fuhrmannsstr. 1, W. 2.
— Joh., Bahnbmt., Kemmernsche Str. 8.
— Karl, Kellner, Marienmühlenstr. 18.
— Max., Hsb., Trinitatisstr. 2, W. 1.
Jannul, Sig., Masch., Ebelshof. Str. 12.
Jannus, Jak., Wäsch., kl. Vegesacksh. 26.
Janny, Joh., Agent, Romanowstr. 30.
Jannoleit, Kas., Rentn., kl. Altonaerstr. 15.
Janonek, M., Maurer, Kreuzstr. 8, W. 16.
Janonis, Kas., Fuhrm., Rujensche Str. 5.
— Emilie, Wäsch., Kalnezeem. Str. 63.
Janow. Sieh auch Jannow.
— Friedr., Kesselschm., Thering. Str. 15.
— Grete, Wäsch., kl. Vegesacksholm 22.
— Jak., Zimmerm., Säulenstr. 78.
— Jw. Thomas.', TR, Zollbmt., Mittelstr. 2, W. 8.
— Karl, Werkmstr., 2. Weidendamm 6.
— Pet. Feod.', Gerber, Hospitalstr. 47.
— Wladim. Jak.', KA, Zollbmt., Kaisergartenstr. 6a, W. 22.
Janowitsch, A. Ch., Revieraufs., 1. Weidendamm 10, W. 14.
— Ad., Fuhrm., Annenhof. Str. 1a.
— Ans, Gärtner, Windauer Str. 45.
— B., Schuhm., Alexanderstr. 108, W. 17.
— Bened., Schuhm., Alexanderstr. 105.
— Ernst, Kutscher, Newastr. 21, W. 6.
— Max., Wäsch., Pokrowstr. 18, W. 30.
Janowitsch-Tschainsky, Amurat Assan.', TR, Geschäftsführer d. Unteroffiz.-Lehrbat., Zitadelle 43.
Janowitz, Christ., Hsb., Schlosser, Konradstr. 16, W. 5.
— Pet., Kutscher, Mühlenstr. 169.
— Pet., Privat., Alexanderstr. 105.
Janowski, H. K., Bahnbmt., Marienstr. 44
Janowsky, Fad., Dorotheenstr. 27.
— J., Zunahtm., Schwimmstr. 20, W. 2.
— Phil., Fabrikbmt., Dorotheenstr. 27.
— Veron., Schndrn., kl. Palissadenstr. 5.
Jansberg, Jean, Konditor, kl. Schmiedestr. 20.
Janschewsky, Jak., Redakt., kl. Newastr. 6.
— Anna, Frau, Alexanderstr. 147a.
— Jw., Dw., Moskauer Str. 45, W. 15.
Edgar Jansen, vorm. Carl Jansen, 1. G., Zollklar., Spedition u. Komm., Inh.: Edgar Jansen, Prok.: Carl Schmidt, Scheunenstr. 16, ☎ 144.
Jansen, Alex., Fabrikbmt., Wolmar. Str. 49.
— Anna, Bur.-Bmtn., Romanowstr. 27.
— Clara, Wwe., Conv. z. hl. Gst. 11.
— Edgar, Inh. der Firma Edg. Jansen, vorm. Carl Jansen, Elisabethstr. 37, W. 4, ☎ 2814.
— Fritz, Böttcher, Asuppensche Str. 18.
— Herm., SR, Dr. med., Arzt d. russ. Armenhauses, Spr. 8½—10 u. 4—5, im Sommer 9½—11, Alexanderboul 1.
— J., Kol.-Hdl., Suworowstr. 41.
— Jos., Hg., kl. Lagerstr. 6.
— Jos., Werkmstr., kl. Lagerstr. 6.
— Marie, geb. Beck, Aeltesten-Wwe., Elisabethstr. 37, W. 4.
— Paul, Kassir. der Steuerverwaltung, Theaterboul. 9, W. 14.
— Peter, Hsb., Abguldensche Str. 28.
— Pet., Hsb., Abguldensche Str. 25.
Jansenis, Franz, Maurer, Adlerstr. 6.
Jansky, G., Klempnerei Alexanderstr. 156.

Bernhard Jansohn,
grosse Neustrasse 15,
Gold- und Silberwaaren- und Uhren-Lager.
Werkstätte für sämmtliche Reparaturen.

Bernhard Jansohn, 2. G., Gold- u. Silberwaar., Inh.: Amalie Jansohn, Neustr. 15.
C. Jansohn, 2. G., Uhren, Gold- u. Silberwaar., Inh.: Carl Georg Jansohn, Scheunenstr. 28, ☎ 1725.
Jansohn. Sieh auch Jahnsohn, Janson, Jannsohn.
— A., Mech., Gertrudstr. 93, W. 19.
— A., Milchhdlr., Marienstr. 47, W. 15.
— A., Schlosser, Schlocksche Str. 42.
— Ad., Maurer, Kranichstr. 9, W. 13.
— Ad., Steller, Bärenstr. 26, W. 1.
— Alb., Setzer, Sprenkstr. 34b, W. 11.
— Alfr., Klempner, Fruchtstr. 5.
— Alex., Fleischer, Pokrowstr. 15.
— Alex., Lokomotivf., Romanowstr. 77.
— Alex., Zimmerm., Pionierstr. 4, W. 12.
— Amalie, Inh. d. Firma Bernh. Jansohn Neustr. 15, Q. 1 u. 2.
— Amalie, Wwe., Elisabethstr. 83.
— Andr., Bahnbmt., Mühlenstr. 37.
— Andr., Dw., Dorpaterstr. 50, Q. 7.
— Andr., Dw., Katholische Str. 33.
— Andr., Fleischer, Kostromasche Str. 11.
— Andr., Hg., Seestr. 6.
— Andr., Hsb., Irmlausche Str. 2.
— Andr., Schiffskapt., Kohlenstr. 24.
— Anna, Hdlrn., Gerberstr. 6, W. 22.
— Anna, Hsb., Gartenstr. 36.
— Anna, Hsb., Wjatkasche Str. 1.
— Anna, Wäsch., Revaler Str. 87, W. 15.
— Anna, Wwe., Alexanderstr. 35.
— Ans, Feilenh., Schwartzenhof. Str. 1.
— Ans, Schlosser, Mühlenstr. 107, W. 15.
— Ans, Vorarb., Vogelstr. 3.
— Aug., Dreher, Wolmarsche Str. 3.
— Aug., Maler, Augustenstr. 11, W. 2.
— C., Inh. dieser Firma, Scheunenstr. 28.
— C., Trakteurinh., Reussische Str. 2.
— Ch., Schaffner, Dünaburger Str. 57.
— Christ., Bierverleger, Blumenstr. 5.
— Christ., Vorarb., Katharinendamm 13.
— D., Schmied, Ritterstr. 49, W. 14.
— D. A., Kanzleibmt., Apothekerstr. 15.
— Dan., Photogr. Atelier, Petersburger Ch. 131, W. 2.
— Dav., Briefstr., Suworowstr. 4.
— Dav., Kanzleibmt., Apothekerstr. 13.
— Dor., Wwe., Kalnez. Str. 101, Q. 1.
— E., Diener, Gertrudstr. 123, W. 1.
— E., Dw., Muckenholmsche Str. 15.
— E., Frl., Steinstr. 20, W. 9.
— E. J., Bahnbmt., kl. Palissadenstr. 2a.
— Ed., Fleischhdl., Kranichstr. 7, W. 2, Petersb. Ch. 124 u. 106.
— Ed., Hg., kl. Newastr. 3, W. 10.
— Ed., Hg., Schulenstr. 13, W. 9.
— Ed., Schlosser, Suworowstr. 134, W. 10.
— Elisabeth, Schndrn., Alexanderstr. 38.
— Ernst, Färber, Krusenhof. Str. 38.
— Ernst, Schlosser, Bienenstr. 7.
— Ewald, Maurer, Helenenstr. 18.
— Friedr., Bahnbmt., Mühlenstr. 26.
— Friedr., Hsb., Karolinenstr. 19.
— Friedr., Parkettmstr., Bärenstr. 26.
— Friedr., Schlosser, Feldstr. 5, W. 6.
— Fritz, Dw., Münstereistr. 6, W. 6.
— Fritz, Hsb., Grenzstr. 30.
— Fritz, Maler, Altonaer Str. 30.
— Schmied, Matthäistr. 139, W. 15.
— G., Wwe., Marienstr. 28, W. 16.
— Ged., Zimmerm., Mitauer Ch. 17.
— Georg, Auss., Pionierstr. 1, W. 2.
— Georg, Böttcher, Steinstr. 5, W. 10.
— Georg, Dw., Matthäistr. 69.
— Gottfr., Schuhm., Gartenstr. 36.
— Grete, Dw., Grabenstr. 8, W. 19.
— Gust., Schlosser, Schreyenbusch 2, 8.
— Gust., Tschlr., Rumpenh. Str. 15.
— Hans, Maurer, Färberstr. 19, W. 21.
— Herm., Maler, Duntenhof. Str. 32.
— J., Bankbote, Pionierstr. 4.
— J., Dw., Alexanderstr. 48.
— J., Hdlr., Marienmühlenstr. 18, W. 9.
— J., Kol.-Hdl., Kurmanowstr. 18.
— J., Privat., Suworowstr. 70, W. 2.
— J., Schaffner, Gerberstr. 8, W. 47.
— J., Schlosser, Mitauer Ch. 17, W. 3.
— J., Stellm., Säulenstr. 97, W. 12.
— Jak., Böttcher, Rabenstr. 13, W. 8.
— Jak., Former, Petersb. Ch. 42, W. 3.
— Jak., Hdlr., Friedrichsstr. 7, W. 4.
— Jak., Hg., kl. Münstereistr. 1, W. 17.
— Jak., Kesselschm., Katarinendamm 11.
— Jak., Postbmt., Alexanderstr. 128.
— Jak., Stauer, Duntenhofsche Str. 20.
— Jan, Klosterstr. 7, W. 3.
— Jan, Lastfuhrm., Adlerstr. 20, W. 11.
— Jan, Hsb., Amboihensche Str. 25.
— Jan, Hsb., Ballastdamm 5.
— Jan, Hsb., Färberstr. 6a, W. 1—2.
— Jan, Hsb., kl. Moskauer Str. 12.
— Jan, Schlosser, Obststr. 10, W. 6.
— Jan, Schlosser, Revaler Str. 91.
— Jan, Stauer, Marienstr. 28, W. 22.
— Jan, Tschlr., Dünaburger Str. 52.
— Jan, Tschlr., Färberstr. 2, W. 9.
— Jan, Tschlr., Sprenkstr. 20, W. 6.
— Jan, Tschlr., Sprenkstr. 58, W. 2.
— Jan, Träger, Rjasansche Str. 8, W. 6.
— Jan, Vorarb., Torgelsche Str. 1.
— Indr., Holzwr., Wolgund. Str. 40.
— Joh., Dw., Windstr. 16.
— Joh., Former, kl. Kandauer Str. 12.
— Joh., Hg., Moskauer Str. 67, W. 6.
— Joh., Hsb., Laborat. Str. 6, Q. 1.
— Joh., Lithogr., Twersche Str. 3, W. 12.
— Joh., Mälzer, Charlottenstr. 48.
— Joh., Maurer, kl. Altonaer Str. 22.
— Joh., Maurer, Ritterstr. 48, W. 12.
— Joh., Prok. der Firma Hans Joh. Blumenthal, Dorpater Str. 45, W. 5.
— Joh., Schlosser, Suworowstr. 102, W. 1.
— Joh., Schuhm., Revaler Str. 14.
— Joh., Tschlr., Gertrudstr. 93, W. 9.
— Joh., Tschlr., Matthäistr. 145.
— Joh., Tschlr., Ritterstr. 59, W. 10.
— Joh., Tischlermstr., Mühlenstr. 54.

H. F. Hassel, Marstallstr. 24. Telephon 269.
Lieferungsgeschäft für Maschinen und technische Bedarfsartikel.
Werkzeugmaschinen.

Kinder-Wagen, -Betten und -Velocipede.

Karl Grünberg, Matthäistr. № 54, im eigenen Hause. Telephon № 2402. Die besten Gummireifen der Welt.

— Joh. Jak., Milchhdlr., Offiziersstr. 1.
— Joh., Wwe., Industriestr. 11, W. 6a.
— Jul., Dw., Neustr. 20, W. 6.
— Jul., Wäsch., Rumpenh. Str. 7, Q. 20.
— Julie, Hsbn., Obststr. 2, W. 1.
— Jur., Tschlr., Obststr. 12, W. 19.
— Jur., Tschlr., Pionierstr. 9, W. 31.
— K., Kol.-Hdl., Grabenstr. 9, W. 17.
— K., Masch., Elisabethstr. 103, W. 42.
— K., Tschlr., Atgasenscher Weg 6.
— K., Tischlerei, Nikolaistr. 8.
— K., Wwe., Wolmarsche Str. 1, W. 16.
— Karl, Dw., kl. Lagerstr. 4, W. 7.
— Karl, Fleischer, Pernauer Str. 9, W. 22.
— Karl, Hsb., Lagerstr. 51.
— Karl, Hsb., Lubahnsche Str. 6, W. 9.
— Karl, Hsb., Salwensche Str. 64.
— Karl, Hausverw., Schulzenhof. Str. 2.
— Karl, Masch., Katharinendamm 35.
— Karl, Materialw.-Hdl., Mosk. Str. 275.
— Karl, Maurer, Fuhrmannsstr. 17a.
— Karl, Schlosser, Marienstr. 93, W. 24.
— Karl, Schlosser, Pionierstr. 4, W. 30.
— Karl, Zollbmt., Alexanderstr. 38.
— Karol., Hdlr., Marktstr. 2.
— Karol., Schndrn., Grenzstr. 30.
— Kath., Wäsch., Romanowstr. 107, W. 8.
— Kath., Wwe., Hsbn., Ballastd. 68.
— Konr., Schmied, Petersb. Ch. 11.
— Krisch, Fuhrm., Matthäistr. 29, W. 10.
— Krisch, Hausverw., Schwalbenstr. 8.
— Krisch, Privat., Säulenstr. 80, W. 1.
— Krist., Bmt., alte Mitauer Str. 21.
— Krist., Dw., Katharinenstr. 10, W. 2.
— Krist., Maurer, Kartoffelstr. 4.
— Schlosser, Konsulstr. 4, W. 3.
— L., Frl., Kalnez. Str. 4.
— L., Schuhm., Säulenstr. 113, W. 5.
— L., Schndr., Gertrudstr. 9, W. 4.
— Lisa, Frau, Königsstr. 43, W. 3.
— Lotte, Hausbes., Vogelstr. 3.
— Ludw., Aeltester d. St. Johannisgilde, Amts-Zeugschmiedemstr., Schiffsstr. 14, W. 1, ☎ 571.
— Ludw. Remonte-Mstr., Schwartzenhof. Str. 12, W. 8.
— M., Duntenhofsche Str. 32, W. 16.
— M., Hdlr., Treydensche Str. 5.
— M., Wwe., Mühlenstr. 29. Q. 6.
— Marie, Hsbn., Moorstr. 41.
— Marie, Schndrn., Mühlenstr. 7, W. 7.
— Marie, Wwe., Hsb. Kalnez. Str. 19.
— Mar., Wwe., Laubstr. 9.
— Marie, Wwe., Wendensche Str. 34a.
— Mart., Gummiarb., Nordstr. 19, W. 2.
— Mart., Hsb., Schreyenbusch 2, 39a.
— Mart., Maurer, Vegesacksholm 2.
— Mart., Maurer, Walzwerkstr. 5, W. 4.
— Mart., Tschlr., Sprenkstr. 29, W. 3.
— Mart., Zimm., Rjasansche Str. 8.
— Math., Kapt.-Wwe., Steinstr. 20.
— Math., Lehrerin, Kathol. Str. 21.
— Math., Wwe., Moorstr. 22.
— Mik., Hsb., Kornstr. 12.
— Minna, Frl., Mühlenstr. 22, W. 3.
— Nat., Wwe., Hsb., Hospitalstr. 17.
— Osk., Kwh., Champetresche Str. 1.
— Otto, Kutscher, Petersb. Ch. 126.
— P., Buchdr., Romanowstr. 20, W. 4.
— P., Dw., Marienstr. 13, W. 23.
— P., Maler, Waggonstr. 10, W. 5.
— P., Milchhdl., Marienstr. 47.
— P., Schuhm., Mühlenstr. 103, W. 15.
— Pet., Amts-Schuhm.-Mstr., Sandstr. 29. und Suworowstr. 58.
— Pet., Hdlr., Mitauer Ch. 19, W. 2.
— Pet., Hsb., Atgasenscher Weg 10.
— Pet., Maurer, Laboratoriumstr. 20.
— Pet., Portier, Petersb. Ch. 10.
— Pet., Tschlr., Petersb. Ch. 11, W. 22.
— Phil., Schlosser, Atgasenscher Weg 16.
— Reinh., Hsb., Schiffszimmerm., Ballastdamm 64.
— Rich., Bmt., Sprenkstr. 29, W. 3.
— Rich., Töpfer, Kalnezeemsche Str. 101.
— Rob., Schuld., Todlebenboul., Schulgebäude.
— Rud., Hg., Kalnezeemsche Str. 4.
— Sus., Hsb., Gymnastikstr. 9, W. 1.
— Ullrich, Buchdr., Herderplatz 2.
— Wilh., Drechsler, Moskauer Str. 97.
— Wilh., Wwe., Taubenstr. 11.
— Wille, Kutscher, Mühlgraben. Str. 5.
— Wold., Ankern., Holmstr. 1, W. 13.
— Wold., Eisendr., Kalnezeem. Str. 101.

Jahn Janson. 2. G., Stauergewerbe, Inh.: Jahn Mikkelsohn, gen. Janson, Romanowstr. 52.

ИВ. ИВ. ЯНСОНЪ,
Николаевская 23.
Jeannot Janson,
Nikolaistr. 23 Tel. 1277
Bevollmächtigter des Rigaer Lagers von Schiesspulver, Dynamit und anderen Sprengstoffen der Akt.-Gesellsch. J. B. Winner, St. Petersburg.

Janson. Sieh auch Jannsohn, Jahnsohn u. Jansohn.
— A., GS, Kassirer, Neustr. 14.
— A., Schmied, Marienstr. 90.
— Alb., Bahnbmt., Artilleriestr. 55.
— Alex., Maler, Alexanderstr. 145, Q. 26.
— Alex., Schlosser, Alexanderstr. 158.
— Alex., jun., Tschlr., Alexanderstr. 109.
— Alex. Georg.¹, Lehrer, Puschkinb. 9.
— Alide, Frl., Marstallstr. 4, W. 8.
— Andr., Gärtner, Revaler Str. 54.
— Andr., Tischlermstr., Revaler Str. 34.
— Anna, Wwe., Schlocksche Str. 10.
— Ans, Drechsler, Drosselstr. 2.
— Ans, Milchhdlr., kl. Vegesacksh. 36.
— Ans, Schlosser, Gesellenstr. 31.
— Arkad., Schuhm., Talsensche Str. 10.
— Aug., Maurer, Marenstr. 7.
— Berta, Artistin, Marienstr. 113.
— Chr., Schmied, Teichstr. 12.
— Chr., Stauer, Trinitatisstr. 28.
— D., Wagenb., Wolmarsche Str. 45.
— Dav., Hsb., Ernestinenstr. 45.
— Dav., Hsb., Schreyenbusch 2, 29.
— Dav., Mechan., Revaler Str. 9, W. 3.
— Dav., Werkmstr., Nikolaistr. 52.
— Diedr., Masch., kl. Bärenstr. 7, W. 7.
— Doroth., Wwe., Revaler Str. 22.
— Ed., Tschlr., Revaler Str. 41, W. 13.
— Eduard, Zimm., Mühlenstr. 74, W. 20.
— Emma, Wwe., Ritterstr. 95, W. 4.
— Ernst, u. Aug. Ormann, Kleiderhdlg., kl. Münzstr. 25.
— Ernst, Dw., Schiffsstr. 32.
— Ernst, Heizer, Antonienstr. 11, W. 1.
— Ernst, Hg., Säulenstr. 14.
— Eva, Hsb., Adolfstr. 9, Q. 1.
— Ewald, Hsb., Schreyenbusch 3, 23.
— Ferd., Glasbl., Sofienstr. 1.
— Fried., Kol.-Hdl., Rabenstr. 15, W. 5.
— Friedr., Tschlr., Polotzker Str. 5.
— Fritz, Maler, Dünaburger Str. 49.
— Fritz, Tapez., Sommerstr. 1, W. 6.
— Gust., Schuhm., Adolfstr. 9.
— H., Hebamme, Gertrudstr. 62, W. 6.
— H., Maurer, Marienstr. 50, W. 8.
— Hans, Dreher, Fuhrmannsstr. 22.
— Heinr., Schuhm., kl. Altonaer Str. 1.
— Heinr., Seemann, Wilnasche Str. 17.
— Hel., Wwe., Katarinenstr. 10, W. 3.
— Henr., Schndrn., Karolinenstr. 38.
— Herm., Dreher, Marienstr. 130.
— J., Fabrikbmt., Waffenstr. 14, W. 4.
— J., Materialverw., Alexanderstr. 153.
— J. L., Steller, Alexanderstr. 128.
— Jak., Expreß, Marstr. 1, W. 3.
— Jak., Fuhrm., Laboratoriumstr. 26.
— Jak., Kol.-Hdl., Moskauer Str. 47.
— Jak., Schmied, Alexanderstr. 134.
— Jak. Karl.¹, Sort., Hospitalstr. 16.
— Jan, Dreher, Helenenstr. 20.
— Jan, Dw., Altstadt 17.
— Jan, Dw., Witebsker Str. 17, W. 9.
— Jan, Schlosser, Jaroslawsche Str. 10.
— Jan, Schmied, Helenenstr. 16.
— Jan, Seemann, Grenzstr. 14.
— Joh., Dw., Artilleriestr. 21, W. 4.
— Jndr., Hdlr., Mitauer Ch. 28, W. 1.
— Joh., Dw., Orgelstr. 2, W. 7.
— Joh., Exped., Beamtenstr. 1, W. 2.
— Joh., Fabrikbmt., Alexanderstr. 165.
— Joh., Fuhrm., Alexanderstr. 88.
— Joh., Hg., Nikolaistr. 17, W. 5.
— Joh., Schuhm., Abaushof. Str. 2.
— Joh., Schuhm., Schulenstr. 12, W. 9.
— Joh., Vorarb., Karolinenstr. 15.
— Joh. Ernst.¹, Redakt. der „Deenas Lapa", Säulenstr. 33, W. 33.
— Jul., Wirthin, Alexanderstr. 55.
— Jur., Maurer, Grenzstr. 26.
— K., Pferdestr. 21.
— K., Heu- u. Haferhdl., Revalerstr. 57b.
— Karl, Bahnbmt., Hilfsstr. 12, W. 20.
— Karl, Hg., Alexanderstr. 105.
— Karl, Korbm., Steinstr. 24.
— Karl, Lederw.-Hdl., Alexanderstr. 134.
— Karl, Maler, Artilleriestr. 38, W. 6.
— Karl, Schlosser, Laubstr. 3b, W. 8.
— Karl P., Postbmt., Ludwigstr. 1.
— Karol., Wwe., Fuhrmannsstr. 38.
— Kath., Wwe., Revaler Str. 57c, W. 18.
— Krisch, Dw., Küterstr. 19, W. 16.
— Krist., Fabrikbmt., Alexanderstr. 134.
— Krist., Kellner, Bauskesche Str. 25.
— Krist., Träger, Sternstr. 30, W. 20.
— Lena, Wwe., Hsb., Artilleriestr. 66.
— Lisa, Nikolaistr. 6, W. 28.
— Louis, Fleischer, Alexanderstr. 118.
— Louis, Hg., Romanowstr. 17.
— M., Kol.-Hdl., Marienstr. 107, W. 1.
— M., Korkenschn., Alexanderstr. 105.
— M. K., Elektrotechn., Karolinenstr. 23.
— Marg., Wwe., Talsensche Str. 2.
— Mar., Direktrice, Bäckereistr. 10, W. 15.
— Marie, Hsb., Moskauer Str. 271.
— Mar., Wwe., Laubstr. 9, W. 6.
— Max, Graveur, Säulenstr. 25, W. 3.
— Mich., Hg., Moskauer Str. 271.
— Mik., Fabrikmstr., Revaler Str. 3.
— Mik., Seemann, Alexanderstr. 141.
— Otto, Schndr., Matthäistr. 64, W. 13.
— Pet., Apothekergeh., Ritterstr. 77, W. 18.
— Pet., Reporter, Romanowstr. 20a.
— Pet., Schmied, Wendensche Str. 20.
— Pet., Schndr., Dorpater Str. 78.
— Pet., Schndr., Revaler Str. 22.
— Pet., Steller, Hasenstr. 1, W. 30.
— Rich., Töpfer, Wolmarsche Str. 47.
— Rich., Zeichner, Laboratoriumstr. 6.
— Rud., Maler, Kirchenstr. 24, W. 16.

Fabrik Rigaer Spielwaaren. **Vierecke & Leutke.** Fabrik: Mitauer Chaussée 9. Niederlage Theaterstr. 11

— Sam., Weber, Gymnastikstr. 18, W. 5.
— Sim., Tschlr., Asylstr. 24, W. 32.
— Sophie, Wwe., Hospitalstr. 47, W. 18.
— Theod., Töpfer, Laubstr. 21.
— Wilh., Tapez.-Amtsmstr., Gesch. Jakobstr. 10, Wohn.: kl. Lärmstr. 2.
— Wille, Schlosser, Pokrowstr. 18, W. 40.
— Wilma, Chorist., Suworowstr. 4.
Janson-Sparit, Mart., Tschlr., Bauskesche Str. 17.
Jantiron, Jan, Schlosser, Artilleriestr. 57
Jantowsky, Iw., Marienstr. 57, W. 19.
Jantschewsky, J., Friseur, Popowstr. 3a.
Jantschis, D., Hsb., Irmlausche Str. 3a.
Jantson, Mart., Fabrikbmt., Laubstr. 9.
Jantzen, Anna, Diakonisse, Charlottenstr. 9.
Janukischkin, Schmul, Zunahtm., Jakobstädtische Str. 1, W. 15.
Janukš, R., Frl., Verkäuf., Ritterstr. 96.
Janul, Jak., Schuhm., Baumstr. 9.
Janulewitsch, Pet., Bahnbmt., Kapselstr. 2
— Wass., Schmierer, Romanowstr. 94.
Janulis, Anna, Dw., Romanowstr. 139.
— Ign., Ankern., Krebsstr. 23, W. 12.
Janus, Osk., Webermstr., Champetr. Str. 1.
— Karl, Tschlr., kl. Stationsstr. 2.
Janusch, Kas., Tschlr., kl. Palissadenstr. 10
Januschanis, Ant., Schndr., kl. Palissadenstr. 6.
Januschas, Jos., Maurer, Talsen. Str. 21.
Januschewitsch, J., Wächter, Säulenstr. 96.
— Lisa, Kastellansgeh., Ritterstr. 3.
Januschewsky, A. J., Oberst, Kreis-Milit.-Chef, Elisabethstr. 9, W. 3, ☎ 2109.
— Iw., Zimm., Kostromasche Str. 12.
Januschikus, J. F., Glaser, Nikolaistr. 6.
Januschis, M., Marktausf., kl. Alton.Str.19
Januschka, D., Besucher, Mosk. Str. 30.
Adam Januschkewitsch, 2. G., Lampen, Inh.: Adam Januschkewitsch, Alexanderstr. 114.
Januschkewitsch, Ad., Silberarb., Kathol. Str. 26.
— Adam, Inh. dsr. Firma, Revalerstr. 26
— J. F., Polizeibmt., Elisabethstr. 89.
— Jan, Wächter, Hermannstr. 5.
— Ossip, Schlosser, Gertrudstr. 125, W. 9.
— Vikt., Maler, Abaushofsche Str. 16.
Januschko, Aug., Strb.-Schaffner, Alexanderstr. 160.
— Paul, Hdlr., Moskauer Str. 57, W. 5.
Januskewitsch, Ad., Lampenhdl., Alexanderstr. 114.
Janzewitsch, Ant., Hausverw., Alexanderstr. 64.
Janzit, A., Maler, Alexanderstr. 76.
Janzon, Krist., Tschlr., Revaler Str. 65.
David Jappa, 2. G., Pelzwaaren, Inh.: David Jappa, Sünderstr. 7, ☎ 1408.
Jappa, Dav., Inh. dieser Firma, Pauluccistr. 6, W. 1, ☎ 3208.
— L., Kfm., Schwimmstr. 20, W. 5.
Japtow, Ant., Ladendiener, Sünderstr. 12.
Jareis, Andr., Maurer, Petersb. Ch. 40.
— Andr., Former, Annenhof. Str. 15a.
Jarekutzky, S., Fuhrm., Jarosl. Str. 74.
Jaretzky, B. A., HR, Pristaw d. 3. Mosk. Stadtt., Maurerstr. 12.
Jargan, Otto, Mühlenstr. 109, W. 10.
Jarischkin, Alex. Lwow., KS, Zollbmt., Martinsstr. 5, W. 9.
— L. L., Stabskapt., Kalnezeem. Str. 22.
Jarmarkin, N., Bahnbmt., Säulenstr. 44.
v. Jarmerstedt, Elise, geb. v. Schilling, Sommerstr. 7.
— Math., Wwe., Georgenstr. 6, W. 8.
Jarmolowitsch, J., Wwe., Newastr. 26.
Jarn, Pet., Schlosser, Palissadenstr. 13.

Jaroschin, Elisab., Wwe., Säulenstr. 107.
Jaroschunas, A., Hsb., kl. Altonaer Str. 15
— Oss., Hsb., Irmlausche Str. 11.
Jarotzky, Ust., Maler, Dünaburgerstr. 51.
Jarre, Alfr., Prok. der A.-G. „Prowodnik", Mühlenstr. 3, W. 6.
— J., Vorarb., Marienstr. 113, W. 18.
Jarsnik, Mich., Sattler, Schreyenb. 1, 9.
Jaruschkewitsch, J., Hg., Popowstr. 3a.
— Jurre, Bahnbmt., Popowstr. 3a.
Jarzew, Serg. Jegorow., Kontorbmt., Livenstr. 16.
Jasaitis, Theod., Former, Säulenstr. 12.
— Wawr., Sünderstr. 33, W. 7.
Jasalowitsch, Leibe, Schuhm., Dünamünd. Str. 32a.
Jaschewitz, Mark., Schloss., Palissadenstr. 1
Jaschin, Paw., Kol.-Hdl., Gertrudstr. 110 u. Ritterstr. 113.
Jaschke, Alex., Fabrikbmt., Fuhrmannsstr. 42.
Jaschkewitsch, E., Schndr., Mosk. Str. 108.
— Oss., Hdlr., Romanowstr. 110.
Jaschkin, Alex., Hsb., Kol.-Hdlr., Gymnastikstr. 18.
Jaschko, A., Sectionswärter, Mosk. Str. 74.
Jaschkul, J., Masch., Popowstr. 3a.
Jaschkulis, Mich., Fuhrm., Wolgundsche Str. 52a.
Jaschulis, S., Schlosser, alte Mit. Str. 30.
Jasinin, Andr. Petr.', Bahnbmt., Säulenstr. 57.
Jasinkewitsch, Kas., Auss., Pionierstr. 9.
v. Jasinsky, L., Bahnbmt., Schützenstr. 6.
Jasinsky. Sieh auch Jassinsky.
— Bruno, Dünamünd. Str. 18a, W. 2.
— Friedr., Kontorbmt., 1. Weidendamm 3.
— J., Schndr., Kaisergartenstr. 2, W. 37.
— Jos., Mech., Kalnezeem. Str. 76.
— Kath., Masseuse, 1. Weidendamm 3.
— O., Privat., Theringensche Str. 8.
— Pel., Frau, Dünaburger Str. 19.
— Ust., Hdlr., Jakobstädt. Str. 13.
Jasip, Jan, Tschlr., Kohlenstr. 30.
Jaskowsky, Arn., Hg., Sprenkstr. 30.
— Ed., Bahnbmt., Sprenkstr. 30, W. 41.
— J., Klempner, Säulenstr. 86, W. 20.
— Joh., Klempner, Turgenjewstr. 8.
— Rob., Artellscht., kl. Altonaer Str. 3.
— Wilh., Erbl. Ehrenb., Artilleriestr. 23.
— Wilh., Schlosser, kl. Altonaer Str. 3.
Jaskulowsky, Ed., Bevollm. der Firma Norblin, Gebr. Buch & Th. Werner, Mühlenstr. 55, W. 1.
Jasmont, Jul., Schndr., Marienstr. 115.
Jasonas, Stan., Bäcker, Rabenstr. 13.
Jaspe, Feiwe, Schuhm., Matthäistr. 47.
Jassikenas, J., Schaffner, Wolmar. Str. 1.
Jassinsky. Sieh auch Jasinsky.
— Charl., Wwe., Säulenstr. 58, W. 4.
— K. A., Aufseher des Arresth., Dorpater Str. 69.
— P., Hg., Säulenstr. 58.
— Thaddäus, vereid. Rechtsanwalt, Spr. 10—12 u. 5—7, Herrenstr. 1, W. 5, ☎ 1324.
Jastrzembski, Anna, Töchtersch. 1. Ordn. u. Pension, Elisabethstr. 55.
Jasukenas, Paul, Fuhrm., kl. Lagerstr. 45.
Jasukewitz, Bron., Schlosser, Jakobstädtische Str. 33.
Jasulowitsch, Karl, Dw., Maurerstr. 8.
Jasunas, A., Fuhrm., Offizierstr. 1.
— J., Hdlr., Lärmstr. 17, W. 3.
— Kas., Hsb., Aststr. 71.
Jasumkewitz, Don., Böttcher, Kathol. Str. 34
Jatanowitz, Warwara, Frl., kl. Schloßstr. 21, W. 1.

Jatneek, Joh., Schiffer, Segelstr. 2.
Jaton, E., Lehrerin, Nikolaistr. 23.
Jatschenis, J. O., Notar.-Schreiber, Alexanderstr. 114, W. 13.
Jatschin, Joh., Träger, Parkstr. 1.
Jatschkan, Ant., Schuhm., Alexanderstr. 99
Jatschmenkin, Anast., Wwe., Gertrudstr. 74.
Jatschnik, Ant., Bahnbmt., Sadownikowstr. 18, W. 19.
Jatulis, K., Zollbes., alte Mitauer Str. 42.
— O., Dw., Jungfernstr. 21, W. 11.
Jatzewitsch, Stan., Steller, Gertrudstr. 3.
— Jos., Zollbmt., Romanowstr. 59.
Jatzin, Stan., Tschlr., Dahlensche Str. 2.
Jatzkan, Hanne, Schndrn., Johannisstr. 12.
Jatzkewitz, Jurri, Werkmstr., Brückenstr. 24.
— Nik., Maler, Seestr. 13.
Jauch, Alex., Ing., Alexanderstr. 34.
— Herm., Amts-Bäckermstr., Newastr. 13.
— Karl, Aeltermann d. Bäckeramts, Dir. d. Spark. d. St. Johannisgilde, Stadtverordn., Newastr. 13, W. 18.
Jauck, Wilh., Werkmstr., Golding. Str. 11.
Jaunais, Joh., Tschlr., Helenenstr. 17.
— Jur., Zollauss., Matthäistr. 52, W. 36
Jaunakais, Anna, Wäsch., Marienstr. 113.
Jaunalksne, Emma, Hdlrn., kl. Milchstr. 10.
— Ans, Eisendr., Rumpenhof. Str. 7.
— K., Schmied, Revaler Str. 67, W. 9.
Jaunausch, Jur., Masch., 2. Weidendamm, Güterbahnhof.
Jaundalder, Pet., Kol.-Hdl., Witebskerstr. 4
— Wilh., Schmied, Beamtenstr. 1, W. 4a
Jaunel, Pet., Butterhdlr., Mühlenstr. 109
Jaunfried, Dav., Kommissionär, Rumpenhofsche Str. 19, W. 14.
Jaungail, Jak., Hsb., Geierstr. 2.
— Jak., Hsb., Kaugernsche Str. 2.
Jaungelsch, Jak., Hsb., Laubstr. 3.
— W., Expreß, Thronfolgerboul. 2.
Jaunkaln, Aug., Hsb., kl. Vegesacksh. 53.
— J., Schlosser, Laboratoriumstr. 26.
— J., Schlosser, Obststr. 8, W. 7.
— Jan, Kutscher, Dampfstr. 41.
— Jan, Lithograph, Taubenstr. 8.
— Joh., Former, Suworowstr. 106.
— Pet., Drechsler, Eugenienstr. 6.
Jaunkin, Rein, Diener, Romanowstr. 17.
Jaunklawin, Jur., Kassirer, Kirchhofstr. 8.
Jaunlinzin, Iw. Petr.', Bahnmstr., Romanowstr. 52, W. 25.
Jaunlis, Ed., Hdlr., Hasenholm. Ufer 3.
Jaunosol, Andr., Buchdr., Romanowstr. 68
— Jak., Schmied, Sprenkstr. 30, W. 10.
— Karl, Buchhltr., Lubahnsche Str. 13.
— L., Wwe., Romanowstr. 68, W. 4.
— M., Schmied, Wolmarsche Str. 8.
— Pet., Hsb., Lubahnsche Str. 13, Q. 1.
Jaunosolin, Indr., Dw., Krebsstr. 5.
— Karl, Schmied, Krebsstr. 5.
Jaunpuz, Jan, Hsb., Muckenh. Str. 33.
Jaunron, Mart., Kassir., Romanowstr. 36.
Jaunros, Ad., Werkmstr., Marienstr. 65.
Jaunrose, Th., Büffet., Sprenkstr. 30.
— Wilh., Schlosser, Heinrichstr. 18.
Jaunselis, J., Zimmerm., Maxenstr. 5.
A. Jaunsem, 1. G., Hülsenfabrik, Inh.: Andreas Jaunsem u. Martin Ohß, Suworowstr. 21, ☎ 548.
Jaunsem, A., Schndrn., Marienstr. 20.
— Adam, Grenzauss., Teichstr. 5, W. 4.
— Andr., Hsb., Mitinh. der Firma A. Jaunsem, Newastr. 36, W. 3, ☎ 2444.
— Anna, Schndrn., Gertrudstr. 125.
— Ch., Dw., Romanowstr. 57, W. 15.
— Dav., Fuhrm., Alexanderstr. 165.
— E., Schlosser, Revaler Str. 61, W. 11.
— Ed., Kfm., Alexanderstr. 31, W. 21.

Gummi-Artikel für landwirthschaftliche Maschinen, für Meiereien etc. Gummiwaaren-Fabrik „Russia" Gebrüder Freysinger.
Gummi-Huf-Unterlagen, Equipagen-Gummi-Reifen.

Amerikanisches, ENGLISCHES, Eigenes Fabrikat **Lawn-Tennis** für den Garten. PING-PONG für den Tisch.

Karl Grünberg, Matthäistr. № 54, im eigenen Hause. Telephon № 2402. Die besten Gummireifen der Welt.

Ed. Jaunsem,

Alexanderstrasse 31 (Buengnerhof).

Tabak-Magazin.

Telefon 2106.

— Ed., Tabakhdl., Alexanderstr. 31, ☎ 2106.
— Fritz, Portier, **Albertstr. 9, W. 12.**
— J., Ww., Altonaer Str. 11.
— J., **Hausdiener, Thronfolgerboul. 19.**
— J., **Küster an d. Johanniskirche**, Schulvorst., Popowstr. 3a.
— Schndr., 1. Weidendamm 1, W. 24.
— Jak., Steuerm., Ernestinenstr. 11.
— Jan., Dw., Lagerstr. 61, Q. 12.
— Jan, Hsb., Moskauer Str. 173.
— Jan, Kontordiener, Stapelstr. 9a.
— Jan, Stellm., Dünamünd. Str. 43.
— Jan, Tschlr., Lagerstr. 43, W. 6.
— Joh., Bäcker, Gertrudstr. 93, W. 3.
— Joh., Drahtz., Schreyenbusch 3, 3.
— Joh., Hsb., Remontenstr., kl. Lagerstr. 12.
— Joh., Lehrer, Gertrudstr. 62, Q. 51.
— Joh., **Masch., Simonstr. 14, W. 18.**
— Joh., Maurer, Färberstr. 19, W. 13.
— Joh., Schndr., Gertrudstr. 33, W. 9.
— Joh., Vorarb., Teichstr. 3, W. 14.
— Jur., Hsb., Gymnastikstr. 30.
— Jur., Masch., Kuckucksstr. 20.
— Jure, Schlosser, Romanowstr. 118.
— K., Hsb., Wolgundsche Str. 54.
— Karl, Ankern., Kojenholm. Str. 10.
— Karl, Hsb., Kuckuckstr. 24, Q. 1.
— Karl, **Hausverw., Newastr. 26, W. 23.**
— M., Hsb., Asuppensche Str. 13.
— Mart., Kutscher, Adolfstr. 17.
— Marx, Hsb., Petersb. Ch. 30, W. 1.
— Mich., **Ankern., Kojenholm. Str. 6.**
— Milda, Lehrerin, Gertrudstr. 62, Q. 51.
— O., Strb.-Schaffner, Marienstr. 89.
— Otto, Dw., Alexanderstr. 103, W. 12.
— P., Tschlr., Ritterstr. 44, W. 9.
— Pet., **Steller, Kandauer Str. 1a.**
— Pet., Werkmstr., Moskauer Str. 249.
— Theod., Schndr., Gertrudstr. 69, W. 5.
— W., Hg., Suworowstr. 21, Q. 7.
— W., Kol.-Hdl., Moskauer Str. 173.
Jaunsniker, J., Kol.-Hdlg., Sprenkstr. 62,
Jaunsohn, Jan, Buchhltr., Romanowstr. 36
Jaunwessmann, Fritz, **Expreß, Färberstr. 6a.**
Jauze, Jahn, Hsb., Eisenbahnstr. 7.
Jauzihl, Paul, Maurer, Wolmar. Str. 13.
Jawaitsch, Stan., Kellner, Alexanderstr. 88
Jawald, Kr., Schndrn., Reform. Str. 14.
Jawasch, Oss., Fuhrm., Friedensstr. 10.
Jawitsch, Seelig, Bäckerei, Alexanderstr. 99
Jawitz, Chatzk., Hdlr., Romanowstr. 86.
Jawoisch, Dom., Mälzer, Revalerstr. 9.
— M., Fruchthdl., Münzstr. 2.
— Mich., **Hdlr., Böttcherstr. 3, W. 7.**
Jawoitsch, St., Dw., Sprenkstr. 2.
Jaworis, Dom., Wachst.-Drucker, Gertrudstr. 121, W. 76.
Jaworowsky, Wlad., Fabrikbmt., Revaler Str. 9, W. 5.
Jaworsky, Emma, Leutn.-Frau, Dorpater Str. 26, W. 11.
Jawsemis, Franz, Fuhrm., Revalerstr. 46.
— Franz, **Graveur, Alexanderstr. 34, wohnt** Säulenstr. 25.
Jazek, Step., Schaffner, Revaler Str. 63.
— Ludw., Schuhm., Thronf.-Boul. 17.
Jazewicz, Alex., Kol.-Hdl., 2. Weidendamm 3.
Jazewitsch, Jos. Jos.', Zollbmt., Romanowstr. 59, W. 44.
— Pet., **Schuhm., Mühlenstr. 12, W. 13.**
— Wl. J., **Tschlr., Selliner Str. 1, W. 22.**
Jazina, Jenny, Geh. im Kinderasyl, Asylstr. 8.
Jazis, Willis, Seem., kl. Altonaerstr. 8.
Jazulewitsch, J., Hdlr., Segelstr. 5.
Ibben, **Joh., Hdlr., Alexanderstr. 163.**
Iberg, Joh., Chem., Fockenhof. Str. 5.
Ibianski, J., Notar. Publ., Wallstr. 30, ☎ 1402.
Ibis, A., Wwe., Kochschule, kl. Münzstr. 12, W. 4.
Ibschenberg, J., Schlosser, Grabenstr. 10.
Ibsen, Ludw., Kontorbmt., Gertrudstr. 87
Ickmann, Joh., Schmied, Karolinenstr. 34
— Mart., Aufs., Dorpater Str. 97.

D. Idelsack Söhne

Spiegel-Fabrik

Dampf - Glasschleiferei,

Theater-Boulevard Nr. 7.

Telefon Nr. 762.

D. Idelsack, 2. G., Spiegelfabr., Glasschleiferei u. Sandgebläse, Inh.: David Idelsack, Prok.: Heinr. und Samuel Idelsack, Fabrik: Mühlenstr. 92, ☎ 1625, Niederl.: Theaterboul. 7, ☎ 762.
Idelsack, D., Inh. ds. F., Mühlenstr. 92.
— Elias, **Fabr.-Verw., Mühlenstr. 92.**
— Heinr., Prok. d. Firma D. Idelsack, Newastr. 27, W. 8.
— Samuel, Prok. der Firma D. Idelsack, Newastr. 9, W. 58.
Idelsohn, H., Hdlr., Pauluccistr. 17.
— Isr., **Klempner, Gartenstr. 17.**
— Robert, **Kfm., Gogolstr. 7a, W. 6.**
— Victor, Inh. d. Firma Chr. Ellermann, Schwimmstr. 28, Tel. 811.
Idelson, Abr., Makler, Suworowstr. 76.
— Mowscha, Hdlr., Moskauer Str. 50.
Idreitz, J. J., **Masch., Alexanderstr. 110.**
Idschun, Krist., Dw., **Wasserstr. 1.**
— Jan, Vorarb., Pionierstr. 3, W. 6.
Jechowsky, Jak., Zollbes., Abaushof-Str. 5
Jecobsohn, Leop., Hg., **Moskauer Str. 104.**
Jedgast, A., Wwe., Romanowstr. 96.
Jedlitschka, Alb., Schlocksche Str. 10a.
— J., Goldinger Str. 4a, Q. 2.
— Ottok., **Prok. d. Firma N. J. Wruck,** Goldinger Str. 4a.
Jedowsky, B., Hdlrn., Grabenstr. 27.
Jedwilat, Frdr., Klempner, Hasenstr. 7.
Jedwilla, Wik., Schmierer, Dünaburger Str. 45, W. 7.
Jedwiser, Sch., Maler, Romanowstr. 131
Jeffrey, C. H., Georgenstr. 1, W. 6.
Jefimow, Andr., Bäcker, Mosk. Str. 71.
— Andr., **Schndr., Matthäistr. 107, W. 21.**
— Dmitri, Bahnbmt., Kurmanowstr. 23.
— Elise, Wwe., Helenenstr. 14, W. 3.
— Euphros., Wwe., Segelstr. 19.
— Iw., Hsb., Dünaburger Str. 28.
— Iw., Lehrer, Schiffsstr. 36, Q. 1.
— K., Bmt., Suworowstr. 15, W. 7.
— Marie, **Schndrn., Wendensche Str. 33.**
— Nat., Hsb., Wjasmasche Str. 1.
— Nik., **Kontorbmt., Säulenstr. 98, W. 1.**
— Nik. Fed.', Fabrikbmt., Gertrudstr. 106
— Sam., Schuhm., Kostromasche Str. 1.
— Ulj., Hdlrn., Theestr. 6, W. 2.
— Wass., Hdlr., Bergstr. 2, W. 17.
— Wass., Wächter, Dorotheenstr. 16.
Jefremow, Anast., Hsb., Hospitalstr. 19.
— **F., Maler, Säulenstr. 115, W. 1.**
Jefrimow, Mich., Wächter, Sternstr. 31.
Jefronow, A., Tschlr., kl. Bergstr. 3.
Jefstafejew, Serg., Athlet, Turmstr. 33.
Rigaer chemische Fabrik Gebrüder Jeftanowitsch, 1. G., chemische Fabrik, Inh.: Wetscheslaw Jeftanowitsch, Prok.: Albert Haupt, Fabrik: Ilgezeem, Dampfbootstr. 4, ☎ 91, Kontor: Palaisstr. 3, ☎ 93.
Jeftanowitsch, Mar., Wwe., Taubenstr. 23
— Wetsch, Inh. d. Firma Rig. chemische Fabrik Gebr. Jeftanowitsch, Dir. der Akt.-Ges. Trampedach & Co., Dir. d. Rig. Ges. gegens. Kredits, Elisabethstr. 19, W. 7, ☎ 2893.
Jegas, Dom., Hsb., kl. Vegesacksholm 59.
Jeger, R., **Kol.-Hdl., Romanowstr. 27.**
Jegner, Theod., Sattler, Cementstr. 6.
Jegor, Tr., Hsbn., Ernestinenstr. 47.
F. J. Jegorow, 2. G., Gold- u. Silberw., Inh.: Fedor J. Jegorow, Neustr. 9a.
Jegorow, A., Schiffswerft, Matrosenstr. 1, ☎ 862.
— Akim, Weber, kl. Lagerstr. 5.
— Alex., Bahnbmt., Parkstr. 4, W. 32.
— Alex., Hdlr., kl. Bergstr. 3, W. 19.
— Andr., **Schuhm., Moskauer Str. 102.**
— Anna, **Hdlrn., Münstereistr. 11, W. 13.**
— Anna, Hsb., Jaroslawsche Str. 65.
— Demj., Packer, Goldinger Str. 6a.
— F., Privat., Bergstr. 24, W. 2.
— F. J., Holzhdl., Alexanderstr. 140, ☎ 2298.
— Fed., Bmt., Moskauer Str. 255, W. 3.
— Fed., Hsb., Amts-Zeugschmiedemeister, Werfst.: Rote Str. 4, Wohn.: Kostromasche Str. 3, W. 1.
— Fed., Inh. der Firma F. J. Jegorow, Schloßstr. 7, W. 6.
— G. M., **Theehaus, Witebsker Str. 35.**
— Grig., Ankern., Jaroslaw. Str. 26.
— J., Stabskapt., kl. Schmiedestr. 7.
— Jek., Schaffner, Schreyenbusch 5, 5.
— Kus., **Stuhlm., Moskauer Str. 118.**
— Leon., Heizer, kl. Palissadenstr. 23.
— M., **Tschlr., kl. Bergstr. 17, W. 3.**
— Marie, **Hdlrn., Moskauer Str. 71.**
— Marie, Schndrn., Mühlenstr. 10, W. 18
— Mich., **Maler, Witebsker Str. 8.**
— Mich., Tschlr., Tulasche Str. 6, W. 2.
— Nik., Tapez., Abaushofsche Str. 2.
— O., Schlosser, Dünaburger Str. 20.
— Pars., Tischlerei, Kalugasche Str. 18.
— Pet. J., **Zollbes., Industriestr. 10, W. 9.**
— Sergei, Wraker, Moskauer Str. 140a.
— Tatj., Frl., Twersche Str. 3, W. 6.
— Wera, Frl., Kalnezeemsche Str. 76.
Jegorowitsch, Marg., Mühlenstr. 37.
Jehnert, E., Wwe., Conv. z. hl. Gst. 5, Q. 8.
— Herb., Bankbmt., Schmiedestr. 18.
— Joh., Steller, Suworowstr. 97, W. 21.
Jehnich, Eugen, Hg., Suworowstr. 17.
— Eugenie, Kontorbmt., Mühlenstr. 24.
— Fanny, Lehrerin, Mühlenstr. 24, W. 5.
— Ferd., Privat., Mühlenstr. 24, W. 5.
Jehring, Ed., **Dachdecker, Selburg. Str. 3a**
— Andr., Markthdlr., Alexanderstr. 105.
— Karl, **Rentner, kl. Stationsstr. 9, W. 3.**
Jehrkan, Georg, Hdlr., Dorpaterstr. 97.
Jehtsch, Ferd., Bäcker, Eugenienstr. 18.
Jekimow, Alex. u. Lydia, Privat., Jesuskirchenstr. 4, W. 4.
— Ulj., Wwe., Witebsker Str. 25, W. 7.

Fabrik Rigaer Spielwaaren. **Vierecke & Leutke.** Fabrik: Mitauer Chaussée 9. Niederlage Theaterstr. 11

Jekimowitsch, Eva, Wwe., kl. Palissadenstr. 4, W. 10.
Jekis, E., Tischlr., Ritterstr. 62, W. 26.
Jekkal, A., Zuschndr., Wallstr. 4, W. 9.
— Wold., Kontorbmt., Bartauer Str. 7.
Jekof, Joh., Schuhm., Albertstr. 1, W. 25
Jekowsky, Krisch., Seemann, Drosselstr. 2.
Jekschewitz, Franz, Former, Pernauer Str. 12c.
Jekst, Jak., Kettenschm., Cementstr. 9.
Jelagin, Anna, Stellenverm.-Bur. u. Gouvernantenheim, Jakobsstr. 5, W. 8.
— Alex., Wwe., Mühlenstr. 67, W. 7.
— Arkadi, KS, Zollbmt., Jakobsstr. 5.
— L. Wlad.', KR, Telegr.-Bmt., Säulenstr. 77, W. 8.
Jelenie wski, A., Frau, Mühlenstr. 58.
Jelewitsch, Joh., Schndr., Sprenkstr. 29.
— M., Privat., Säulenstr. 86.
Jelissejew, Grig. W., Dir. d. Spar- und Vorsch.-Kasse d. Russ. Gewerbevereins, Moskauer Str. 95.
— Andr., Bahnbmt., Gogolstr. 7.
Jelkind, Herm., Fabrikbmt., Sternstr. 3.
Jelperowitsch, S., Posament., Popowstr. 3a.
Jelsky, Jos., Fuhrm., Thüringen. Str. 8.
Jemeljanow, A., Bankdiener, Nikolaistr., Reichsb.-Gebäude, W. 33.
— A. J., Hg., Alexanderstr. 93, W. 1.
— A. N., Kassendame, Schulenstr. 7.
— Flor., KR-Frau, Alexanderstr. 74.
— Helene, SR-Frau, Schulenstr. 7.
— S., Hg., Antonienstr. 9, W. 9.
Jenat, Mart., Stauer, Karolinenstr. 23.
Jenaufki, J., Feilenh., Alexanderstr. 145a
Jeneit, J., Wwe., Muckenholm. Str. 33.
Jenelunis, Ossip, Fuhrm., Hospitalstr. 12.
Jenetowitz, Ad., Hausverw., Revaler Str. 3.
Jenge, Theod., Hsb., Alschwanger Str. 7.
Jenich, A., Wursthdl., Sprenkstr. 2.
— Alb., Buchdr., Sprenkstr. 2, W. 22.

William Jenisch,
Kaffee - Gross - Rösterei
und Surrogat-Fabrik.
Schreyenbusch.
Niederlage:
Riga, Scheunenstrasse 19.

William Jenisch, 2. G., Kaffee und Kaffeesurrogate, Inh.: Louise Jenisch, geb. Lops, Fabrik: Schreyenbusch, 1. Linie 39, Niederlage: Scheunenstr. 19.
Jenisch, Louise, Kfm.-Wwe., Inh. d. Firma William Jenisch, Schreyenbusch 1, 39.
Jennrich, Wilhelmine, Hsb., Nikolaistr. 66.
Jenny, Fridolin, Klavierl., Matthäistr. 31.
— Rud., Fabrikbmt., Suworowstr. 4.
Jenrausky, Ad., Fuhrm., Katharinend. 22.
Jensen, Adeline, Wwe., Newastr. 13.
— Alfr., Butterexport., Nikolaistr. 6.
— Alma, Pastors-Wwe., Klosterstr. 11.
— Bruno, Fabrikbmt., Mühlenstr. 33.
— Ed., SR, Newastr. 13, W. 3.
— Emma, Wilhelmine u. Lina, Frl., kl. Münstereistr. 1, W. 14.
— Hans, Ing., Dir. d. Act.-Ges. Richard Pohle, Elisabethstr. 21, ☎ 1687.
— Hans, Kontorbmt., Klosterstr. 11.
— Jak., Lampenw., Sternstr. 30, W. 3.
— Jan, Dw., Moskauer Str. 148, Q. 5.
— Lucie, Schndrn., Gertrudstr. 107.
— Osk., Exped., Bauskesche Str. 21.
Jentisch, Karl, Kol.-Hdl., Revaler Str. 71.

Jentson, Heinr., Verw., Kalnez. Str. 23.
Jepisanoff, Pet. Petr., Artellscht., Sprenkstr. 71, W. 4.
Jepisanow, Nik., Schiffszimmerm., Färberstr. 19, W. 24.
Jeramow, A., Stuhlm., Jaroslaw. Str. 45.
Jeranius, E., Bmt., Stubbensee. Str. 2a.
Jeremejew, A., Schlosser, Grabenstr. 43.
Jeremias, Leib, Kfm., Scharrenstr. 21.
— Meyer, Uhrenhdl., Dampfstr. 82.
— Rasche, Hausverw., Dampfstr. 82.
Jeremitz, Andr., Feldscher, Martinshofsche Str. 2.
Jereschtschenko, Helene, Verkäuf., Kurmanowstr. 13, W. 3.
— W. S., Kapt., Popowstr. 3a, W. 5.
Jerikalow, Grig., Kol.-Hdl., Jaroslawsche Str. 66.
— Jw., Hg., Jaroslawsche Str. 66.
Jerikowsky, Konst., Klempner, Moskauer Str. 47, W. 10.
Jeritz, J. A., Wwe., Popowstr. 3a.
— Jak., Weber, kl. Lagerstr. 3, W. 7.
Jermak, Jos., Briefstr., Alexanderstr. 106.
— Oss., Kutscher, Ritterstr. 42, W. 3.
Jermakow, Konst., Packmstr., Matthäistr. 99
Jermalowitsch, Ant., Schmied, Gartenstr. 18
Jermalowsky, Georg, Tischlr., Eugenienstr. 15.
Jermaluk, K., Tischlr., Bausk. Str. 30.
Jermolajew, A., Hsb., Bullensche Str. 20.
— Agathe, Frl., Ambothensche Str. 4.
— Alex., Restaurat., Moskauer Str. 134.
— Ark., Mstr., Apothekerstr. 38, W. 15.
— Grig., Hsb., Witebsker Str. 3, Q. 1.
— Jes., Sleeperh., Dünaburger Str. 6.
— Nik., Infant.-Kapt., Kalnezeem. Str. 18
— Nik. Jw.', Bahnbmt., Dorpaterstr. 18.
— Step., Wwe., Palissadenstr. 18.
Jermolinsky, Nik. Nik.', Kapt., Oekonomieverw., Zitadelle 24.
Jermolow, E., Portier, Witebskerstr. 1.
Jermolowitsch, W., Hsb. und Kol.-Hdlr., Muckenholmsche Str. 21, W. 1.
Jermul, Anna, Chorist., Säulenstr. 90.
Jerochin, W. M., SR, Glied d. Bezirks-Ger., Mühlenstr. 66.
Jerofejew, A., geb. Krupennikow, Töchterschule, Thronfolgerboul. 31.
— Afan., Hg., Schiffsstr. 38, Q. 1.
Jeromin, Dmitri Jw.', Kanzleibmt., Gertrudstr. 65, W. 12.
Jerowitsch, J., Schm., Windauer Str. 72.
Jerschow, E. M., Gouv.-Bmt., Nikolaistr. 52.
Jerson, W., Kol.-Hdl., Ritterstr. 59.
Jerum, Rud., Fleischer, Schlock. Str. 35a.
Jeruschow, Max., Hdlrn., Mosk. Str. 67.
Jerutis, Alex., Friseur, Adlerstr. 20.
Jerutzke, Joh., Schlosser, Waggonstr. 12.
Jerutzki, F., Kontorbmt., Matthäistr. 103.
Jerutzky, Fr., Maurer, Gymnastikstr. 5.
— J., Maurer, Gymnastikstr. 9.
Jerw, Eud., Ballastdamm 54.
Jesanick, Andr., Bahnbmt., Säulenstr. 57.
Jeschikow, Serg., Friseur, Artilleriestr. 66.
Jeschinsky, Dor., Wwe., Mitauer Ch. 7.
— J., Bmt., Mitauer Ch. 7.
— J., Masch., Wendensche Str. 21.
— Veronika, Kontorbmtn., Wenden.Str.21.
Jeschke, Mar., Wwe., Ebelshof. Str. 12.
Jeschkewitsch, Jeannot, Buchhltr., Matthäistr. 46, W. 13.
Jeschkin, Pet., Hsb., Jutestr. 5.
Jeschko, Heinr., Friseur, Dünam. Str. 48.
Jesdowsky, Jur., Hdlr., Rutzau. Str. 14.
Jeserich, Ad. Osw.', Fabrikbmt., Wendensche Str. 15, W. 2a.

Jeserlitz, J., Schaffn., Revaler Str. 67.
Jeshow, Nikif. S., Arzt d. Oreler Bahn, Suworowstr. 31a, W. 5.
Jeskewitsch, M., Diakonisse, Suworowstr.33.
— M., Zimmerm., Romanowstr. 68.
Jesolowitsch, Mend., Hdlr., Romanowstr. 96.
— Joss., Klempner, Romanowstr. 94.
Jesperson, Karl, Musiker, Torgel. Str. 6.
Jesse, Alex., Fabrikbmt., Alexanderstr. 128
Jesselsky, Ed., Masch., Ritterstr. 113.
J. Jesselsohn, 2. G., Getreide, Inh.: Jankel Jesselsohn, Kurmanowstr. 20b.
Jesselsohn, Jak., Inh. d. Firma J. Jesselsohn, Kurmanowstr. 20b, W. 3.
J. C. Jessen, 1. G., Import von Maschinen- u. Schmiedekohlen, Gießereiund Heizkokes, Roheisen, Feuerziegeln, feuerfesten Tonen usw., Inh.: Hugo Bockrodt, Koll.-Prok.: J. Laurentz u. Emil Heinrich, Schloßstr. 18, ☎ 175 u. 2475.
Lagerplätze:
Schiffsstr. 40, ☎ 2477,
bei der eisernen Brücke, ☎ 2476,
auf d. Andreasholm, ☎ 2478.
J. C. Jessen, Porzellanfabrik, 1. G., die Erben des verst. Kfm. 1. Gilde Jakob Carl Jessen. Prok.: A. K. Chrapunow u. Hugo Bockrodt, Mühlgrabener Str. 11, ☎ 184.
Jessen, Andr., Lehrer, Elisabethstr. 89.
— Ferd., Kfm., Kirchenstr. 37, W. 11.
Jesserich, Jos., Müller, Peterholmstr. 2.
Jessinkewitsch, Martha, Diakonisse, Charlottenstr. 9.
Jessinsky, A., Bauuntern., Wallstr. 19.
Jessinsky, Bruno, Kontorbmt., Dünamündesche Str. 18a, W. 1.
— Fed., Maurer, kl. Bergstr. 5, W. 2.
— Jeg., Hsb., Jaroslawsche Str. 50.
Jessuna, Elis., Hsb., Drosselstr. 1.
Jessutis, Pet., Zollbes., Ebelshof. Str. 2.
Jestugin, Mich., Fuhrm., kl. Bergstr. 11.
Jesupow, J. O., Oberlehrer, Elisabethstr. 22, W. 54.
— Jan, Maurer, Sprenkstr. 69, W. 15.
Jetkowsky, G., Masch.-Mstr., Newastr. 24.
— Kaj., Buchhltr., alte Mitauer Str. 60.
Jetzewitsch, Ad., Dreher, Säulenstr. 101.
— Oss., Schmied, Elisabethstr. 9a.
— Pet., Schuhm., Meisterstr. 18, W. 2.
Jetzkewitsch, Aug., Zimm., Matthäistr. 145.
— Eug., Amts-Bäckermstr., Nikolaistr. 18.
— Joh., Schuhm., Matthäistr. 45, W. 10
F. W. Jetzkewitz, 2. G., Schuh-W., Stiefel u. Galoschen, Inh.: Nik. Traugott und dessen Schwester Emilie Kochan, geb. Traugott, Kaufstr. 15 und Kalkstr. 18.
Jetzkewitz, Alb., Prok., Dorp. Str. 57.
— Pet., Schmied, Nikolaistr. 6, Q. 30.
Jewdokimow, Al. Nik., Leutn., Dünamünd. Str. 15.
— Konst., Schaffner, Dünaburger Str. 76.
— Sem., Hsb., Bergstr. 9, W. 1.
— T. A., Prokurist d. Russ. Bank f. auswärt. Handel Rig. Filiale, Romanowstr. 29.
Jewelsohn, F., Heu- u. Haferhdlg., Bausk. Str. 44a u. 1. Weidendamm 31.
— L., Hdlr., Dampfstr. 96.
— Mowscha, Hdlr., Peterholm. Str. 2.
— Schol., Hdlr., Industriestr. 40, W. 8.
— Siss., Hausverw., kl. Sünderstr. 2.
Jewlanow, Wass., Hsb., Priester, Kurmanowstr. 22, W. 3.
— Kath., Wwe., Kurmanowstr. 22, W. 1.

H. F. Hassel, Marstallstr. 24. Telephon 269.
Schmirgelscheiben.
Lieferungsgeschäft für Maschinen und Technische Bedarfsartikel.

Verstellbar als Tisch und Stuhl. **Kinderstühle und Pulte** verstellbar für jedes Alter.

Karl Grünberg, Matthäistr. № 54, im eigenen Hause. Telephon № 2402. Die besten Gummireifen der Welt.

Jewlow, A., Koch, Säulenstr. 86, W. 23.
— Larion, Schaffner, Kathol. Str. 54.
Jewreinow, K. A., Oberst a. D., Matthäistr. 41, W. 29.
— Marie, Kurmanowstr. 15.
Jewsejew, Alex., Schlosser, Bärenstr. 1.
— F. S., Frl., Romanowstr. 52, W. 41.
— Feod., Bahnbmt., Ritterstr. 58, W. 33.
— Joh., Hsb., Jaroslawsche Str. 77.
— Kupr., Schmiede, Ebräerstr. 4, W. 2.
— M., Hsb., Ebräerstr. 4.
— N. G., Militärarzt, Marienstr. 59.
— Nik., Glasm., Schienenstr. 6.
— Pet., Bankbmt., Champetresche Str. 42
Jewstawjew, A., geb. Adamsohn, Wwe., Hsb., Marienstr. 115, W. 1.
— Dm., Tschlr., Marienstr. 115, W. 13.
Jewstifejew, Nad., Fr., Sprenkstr. 23a.
Jewstignejew, Stan., Hg., Popowstr. 3a.
Jewtscher, Off., Dw., Säulenstr. 60.
Jewtschijew, Alex. W., Bmt., Mühlenstr. 37, W. 17.
Igal, Jan, Hsb., Wolgundsche Str. 85.
— Gust., Holzhdlr., Kurmanowstr. 6.
— Pet., Masch., Petersb. Ch. 126.
Igaris, Stan., Drechsler, Matthäistr. 99.
Igaun, Karl, Schmied, Artilleriestr. 29.
Igauns, Jan, Maurer, Schreyenb. 8, 4.
Igel, Reinh., Werkmstr., Nikolaistr. 64.
Igge, Georg, Kartonnagenmstr., Sprenkstr. 4.
Iggenberg, Aug., Bankbmt., Marienstr. 29
— Jan, Hg., Suworowstr. 108.
— Jan u. Ged., Schmiede, Feldstr. 6.
— Pet., Hdlr., Kirchhofsstr. 24, W. 3.
Ignat, Wilh., Expreß, Abaushof. Str. 1.
Ignatan, Bened., Schutzm., kl. Schloßstr. 21.
Ignatjew, A., Holzwr., Suworowstr. 120.
— Darja, Wäsch., Katholische Str. 60.
— Irina, Hdlr., kl. Bergstr. 23, W. 6.
— K. N., Leutn., Marienstr. 50, W. 20.
— Kath., Frl., Bahnbmtn., kl. Lagerstr. 63.
— M., Gemüsehdl., Jaroslawsche Str. 22.
— Mart., Fabrikbmt., Waldstr. 4a.
— Safr., Stuhlm., Bergstr. 68.
Ignatik, Dom., Hdlr., kl. Lagerstr. 16.
Ignatiwo, Ar., Hdlr., kl. Bergstr. 22.
Ignatow, J. L., Kanzleibmt., Zitadelle 38.
Ignatowitsch, Matth., Fuhrm., Sadownikowstr. 39, W. 5.
— Off., Schmied, kl. Milchstr. 9, W. 19.
Ignee, Hugo, Hg., Burschenstr. 7.
Ignotas, Alex., Hdlr., Gustavstr. 2.
Igumen, Moiss., Rentmstr., kl. Schloßstr. 2
Ihlein, Mart., Maler, Matthäistr. 139.
Ihlen, Ernst, Balkenwr., Dünamündesche Str. 65.
— Jan, Maler, Wolmarsche Str. 32.
— Jan, Tapez., Witebsker Str. 21.
Ihlmann, J., Reisender, Newastr. 25.
Ijap, J., Maurer, Rumpenhof. Str. 6.
Ijaps, Pet., Maurer, Färberstr. 2.
Ijgilnikow, Andr., Fuhrm., Gogolstr. 23.
Ijos, Paul, Aufs., Torgelsche Str. 2.
Ijop, Lene, Wäsch., Alexanderstr. 176.
Ijsajanko, Andr., Hdlr., Mosk. Str. 69.
Ikas, M., Töpfer, Irmlausche Str. 5.
Ikas, Mich., Heizer, Bauskesche Str. 26.
Ikaunik, Sylv., Bahnbmt., Gogolstr. 21.
Iken, F. A., Bahnbmt., Gertrudstr. 42.
— Gust., Hsb., Adlerstr. 14.
J. Ikert, 2. G., Eisen- u. Stahlwaaren, Inh.: Joseph Ikert und dessen Sohn Arvid Ikert, Kalkstr. 16, ☎ 211.
Ikert, Arvid, Mitinh. d. Firma J. Ikert, Königsstr. 2, W. 5.
— Jos., Mitinh. d. Firma J. Ikert, Königsstr. 2, W. 5.

Adolf Ikmann, 2. G., Getränke, Inh.: Adolf Ikmann, Dampfstr. 74.
Ikmann, Adolf, Inh. dieser Firma, Dampfstr. 39.
— Dor., geb. Plugge, Hsb., Dampfstr. 39.
— Joh., Hausverw., Kol.-Hdlr., Dampfstr. 70, Q. 1.
— Joh., Kol.-Hdl., Nordstr. 12.
Ikner, Aug., Schlosser, Alexanderstr. 192.
— Joh., Hg., Seestr. 15.
— Lise, Hsb., Margaretenstr. 3.
— Mart., Hsb., Theringensche Str. 9.
— O., Masch.-Mstr., Seestr. 27.
Ikownik, Bonif., Kutscher, Ritterstr. 75b.
— D. A., Masch., Alexanderstr. 110.
Ilberg, Jul., Schmied, Artilleriestr. 41.
Ilen, Jan, Expreß, Adlerstr. 12.
— Krischj., Maurer, Adlerstr. 12, W. 19.
— M., Zimmerm., Gertrudstr. 109.
Ilenda, F. J., SR, Ing.-Hydrotechn., Dom.-Verw.-Bmt., Mühlenstr. 84.
Ilge, P., Hsb., Musiker, Kohlenstr. 4.
Ilgezeemer Hilfsverein, Dünamündesche Str. 50.

Ilgezeemsche Bierbrauerei, 2. G., Ges. auf Anteilsch., Direktore: E. Munzinger, Jean Bach, H. Blankenstein, Direkt.-Kandidat: Alex. Lehnert, Hauptkontor: Brauerstr. 2/4, ☎ 290, Brauerei: Dünamündesche Str. 34, ☎ 289.

Gesellschaft der Ilgezeemschen Wollweberei, 1. G., Ges. auf Anteilsch., Direktore: G. F. Hutton-Hall, W. D. Addison, Harry J. Carlisle, Suppleanten: J. v. Olszewsky, Franz Richter, dispon. Direktor: G. F. Hutton-Hall, Fabrik: Dünamündesche Str. 51, ☎ 39, Kontor: Jakobstr. 30, ☎ 11, Niederlage: Kaufstr. 2.

Ilgezeemsche Apotheke, Inh.: Hugo Nietz, Dünamündesche Str. 46a.
Ilgin, Fedor, Dw., Schiffstr. 4.
Ilginas, Pet., Monop.-Bmt., Pernauer Str. 11.
Ilginnes, E., Buchdr., Ritterstr. 68.
— F., Bmt., Ritterstr. 68, W. 13.
Ilgobischis, Iw., Buchdr., Alexanderstr. 113
Ilgulait, Joh., Masch., Dorpaterstr. 83.
Iljahn, Karl, Tschlr., Talsensche Str. 12.
Iljakis, K., Hdlr., Sternstr. 2, W. 4.
— Kas., Heuhdl., Revaler Str. 77.
Iljan, A., Telegr.-Bmt., Petersb. Ch. 124
Iljaschenko, E., Bmt., Parkstr. 1, W. 15.
Iljen, Jur., Schlosser, Alexanderstr. 156.
Iljenko, S., Diakon, Paulluccistr. 3, Q. 6.
Iligator, Hirsch, Hdlr., Marienstr. 104.
Iljin, Alex., Maurer, Dünab. Str. 19.
— Anna, Hsb., Bergstr. 7, W. 1.
— Iw., Schaffner, Romanowstr. 123.
— Iw., Tschlr., Jaroslawsche Str. 54.
— Karp, Töpfer, Dünaburger Str. 23.
— S., Maurer, kl. Bergstr. 17, W. 1.
— Warw., Hsb., Wwe., Jaroslaw. Str. 16.
— Wass., Wraker, Witebsker Str. 25.
— Wsew. Dmitr., KR, Glied d. Zollamts, Nikolaistr. 6, W. 8.
Iljinis, Julie, Wwe., kl. Sandstr. 11.
Iljitsch, Feg., Kutscher, 2. Weidend. 27.
— S. A., Feldscher, Walzwerkstr., Walzwerk.
— Sem., Diener, Kaisergartenstr. 2.
Iljitschew, Wass., Inh. d. Firma A. T. Rebinin, Gertrudstr. 10, W. 5.
Iljon, R., Vorbeter, Parkstr. 4, W. 38.
Iljonskow, Pet., Hg., Witebsker Str. 39.
Ilionsky, Ch., Buchh., Karlsstr. 7, W. 1. Wohnt Schmiedestr. 62, W. 4.

Iljuschkin, Awdotja, Hsb., Jaroslawsche Str. 17, Q. 1.
— Mich. J., Postbmt., Theaterboul. 15.
Ilken, Alex., Schlosser, Annenhof. Str. 1.
— Ed., Hsb., Sprenkstr. 75, ☎ 2166.
Ilkow, Nik., Koch, Suworowstr. 80, W. 6.
Illigson, A., Frl., Sandstr. 20, W. 13.
Illing, Ant., Instrum.-M., Newastr. 8.
Illmann, Ans, Setzer, Säulenstr. 100.
— Joh., Werkmstr., Gertrudstr. 63.
Illus, Jak., Töpfer, Thüringen. Str. 37.
Illusch, K., Fuhrm., Lubahnsche Str. 19.
Ilmer, Mikkel, Tschlr., Katarinendamm 11.
Ilmes, Emilie, Wwe., Schndrn., Dorotheenstr. 32.
Ilowis, Jak., Zimm., Marienstr. 77.
Ilvin, Jak., Schlosser, Säulenstr. 89.
Ilsit, Andr., Schmied, Schreyenb. 8, 5.
Ilwes, J., Klempner, Sprenkstr. 34b.
— Karl Wilh., Stauer, Hospitalstr. 5.
— Mart., Hdlr., Fuhrmannsstr. 17a.
— Wilh., Untermstr., Schreyenb. 8, 22.
Imahn, Anna, Wäsch., Dorpaterstr. 99.
Imak, Hans, Hsb., Griwasche Str. 1.
— J., Maler, Matthäistr. 88, W. 12.
— Jak., Hsb., Salwensche Str. 71.
Imant, Ad., Maurer, Ritterstr. 79.
Imbowitz, Hugo, Amts-Schndrmstr., Säulenstr. 64, W. 11.
— Kath., Näht., Schiffsstr. 13, W. 15.
Imbras, Jan, Vorarb., Asylstr. 29.
Imenitzki, W., Klempner, Matthäistr. 58.
Immer, Fritz, Vorarb., Mühlenstr. 12.
Immerich, Al., Tschlr., Kalnezeem. Str. 85.
— Friedr., Hsb., Kol.-Hdlr., Kaugernsche Str. 13.
Immermann, Dav., Priv., Kaluga. Str. 17.
— Fanny, geb. Kalwer, kl. Jungfernstr. 11.
— J., Sünderstr. 6.
Immerreich, Fr., Kol.-Hdlr., Steinstr. 2.
— Jan, Maler, Säulenstr. 115, W. 14.
Immerthal, Osk., Mech., alte Mit. Str. 42.
Immertreu, Chr., Fabr.-Mstr., Mit. Ch. 9.
— Joh., Maler, Ritterstr. 111, W. 13.
— Joh., Tschlr., Matthäistr. 123, W. 3.
— Pet., Holzwr., Matthäistr. 72, W. 2.
Impel, Jan, Müller, Schrunden. Str. 8.
Imscha, Joh., Holzhdl. u. Wohn., Rumpenhofsche Str. 15, W. 18.
Imsche, Pet., Wächter, Jakobsstr. 12.
Imschenetzky, Nik., Stabskapt., Martinsstr. 5.
Inberg, Aug., Maurer, Palmstr. 6.
Indahn, Jos., Fabrikbmt., Peterholmstr. 4.
Indan, Ernst, Buchh., Ludwigstr. 2.
Inde, Aug., Telegr.-Bmt., Pokrowstr. 20.
— Jan, Ankern., Moskauer Str. 97.
— Jan, Dw., Mühlenstr. 23, W. 15.
— T., Hg., Säulenstr. 96, W. 26.
Indilaitis, Iw., Hdlr., Jakobst. Str. 3.
Inditzky, Ant., Schuhm., Bürgerstr. 7.
Indon, Mad., Hsb., alte Mitauer Str. 20
Indrau, Alex., Hg., Sünderstr. 14, W. 8.
Indrenhausen, Theod., Schlosser, Alexanderstr. 78, W. 41.
— Theod. Petr.', Privat., Friedensstr. 4.
Indrikow, Hel., Wwe., Gertrudstr. 119.
— Joh., Schlosser, Salwensche Str. 59b.
— Jos., Hausverw., Champetr. Str. 82a.
Indriksohn, Ans, Heizer, Schulenstr. 30.
— E., Schndrn., Küterstr. 10, W. 3.
— Frd., Schlosser, Petersb. Ch. 121, W. 6.
— Fritz, Amts-Zimmermstr., Revaler Str. 60, ☎ 2949.
— Jan, Tschlr., Schreyenbusch 1, 18.
— Jur., Dw., Augustenstr. 14, Q. 2.
— Kr., Maurer, Pernauer Str. 23a.
— Wille, Fuhrm., Schulzenhof. Str. 20.

Fabrik Rigaer Spielwaaren. Vierecke & Leutke. Fabrik: Mitauer Chaussée Niederlage Theaterstr. 11

Indrikson, A., Bmt., Säulenstr. 20, Q. 15.
— Andr., Fuhrm., Peterholmstr. 13.
— E., Hsb., Wolgundsche Str. 67.
— Ed., Schndr., Matthäistr. 91, W. 19.
— Fritz, Schiffszimm., Ballastdamm 54.
— Jak., Schndr., Suworowstr. 5, W. 3.
— Jur., Fleischhdlr., Artilleriestr. 60.
— K., Hsb., Appusensche Str. 13.
— Mart., Töpfer, Tuckumer Str. 8.
— Pet., Schmied, Laboratoriumstr. 20.
— Pet., Schmied, Ritterstr. 111, W. 52.
Indrizanow, Aug., Wächter, Ritterstr. 6.
Indrul, Jan, Fuhrm., Revaler Str. 73.
Indrulis, Jak., Fuhrm., Revaler Str. 73.
— Joh., Fuhrm., Revaler Str. 58.
Indulen, Jur., Hsb., Tschlr., Stubbensee. Str. 4.
— Marie, Hsbn., Krebsstr. 7.
— Pet., Schlosser, Palmstr. 11.
Inesti, M., Frau, Wolmarsche Str. 15.
— Mar., Schndrn., Gerberstr. 2, W. 3.
Inge, Joh., Mstr., Wasserstr. 10, W. 3.
Ingelewitsch, Ant., Gummiarb., Philippstr. 1.
Ingenieur-Bureau des Bauamts, Königsstr. 5, Tel. 346.
Ingenieur-Distanz, Zitadelle 11, ☎ 1006. Sieh Register Seite 2.
Ingenieur-Zeichenkammer, Städt. Jakobstr. 16, Tel. 1065.
Ingewitz, Joh., Schlosser, Lagerstr. 60.
Ingist, Karl, Schlosser, Alexisstr. 8.
Ink, J., Hg., Basteiboul. 2, Q. 13.
Inke, Joh., Bapt.-Pred., Matthäistr. 50b.
Inken, Ed., Schuhm., Rabenstr. 6, W. 16.
Inkewitsch, Ant., Hdlr., Sadownikowstr. 15
Inningberg, Jak., Amtsbote, Schlock. Str. 1
Innis, G., Heizer, Marstallstr. 25, Q. 9.
Innokenti, Oek. d. Bischofspal., kl. Schloßstr. 2.
Innus, Marg., Hausverw., Vegesacksholm 7.
— Mart., Träger, kl. Vegesacksholm 22.
Inosemzew, Konst. M., Ing., Bahnbmt., Romanowstr. 27, W. 8.
Inselberg, Ed., Vorst. d. Taubst.-Anstalt, Marienstr. 40.
Inser, Otto, Maler, Marienstr. 82, W. 2.
Intelmann, Alfr., Buchhltr., Gertrudstr. 14
— Julie, geb. Hoff, Nikolaistr. 12.
— Lilly, Frau, Elisabethstr. 12.
Intendantur-Verw. des 20. Armee-Korps, Jägerstr. 2, W. 15.
Interberg, Anna, Wwe., Matthäistr. 63.
Inthal, Georg, Klempner, Lubahn. Str. 16.
Intsilaitis, Matw., Polizeiwächter, Mühlgrabensche Str. 14.
Intukas, P., Dw., Mühlenstr. 103, W. 14.
Blechemballagen- und Metallwaarenfabrik E. K. Intzé, 2. G., Inh.: Emil Karl Intzé, Schlocksche Str. 37, ☎ 1891.
Intzé, Amalie, Kfm.-Wwe., Schlock. Str. 37.
— Emil Karl, Inh. der Firma E. K. Intzé, Schlocksche Str. 37.
— Louis, Buchhltg.-Lehrer, Königsstr. 32.
— M. P., Fabrikbmt., Schreyenb. 6, 13.
Inze, Joh., Kesselschm., Alexanderstr. 128
Inzis, Dav., Dw., Stegstr. 7.
Inzit, Joh., Töpfer, Rahdensche Str. 7.
Joachimowicz, Jul., Hsb., Salwen. Str. 52.
Joachimsthaler, Franz, Werkmstr., Alexanderstr. 135, W. 6.
Joakit, Karl, Kontordiener, Lärmstr. 11.
Jochel, Dav., Kfm., Marstallstr. 17, W. 2.
— Dav., Lampenhdl., Alexanderstr. 113.
— Gutel, Schndr., Gogolstr. 4, W. 20.
— Leiser, Glaser, Marienstr. 81, W. 1.

Jochelmann, J., Kol.-Hdl., Schmiedestr. 61.
Jochelsohn, Minna, Schndrn., Dorotheenstr. 17.
Jochelzik, A., Kürschner, Pferdestr. 21.
Jochum, Schmul, Klempner, Bausk. Weg 1.
Jochumsen, Adeline, Wwe., Architektenstr. 1, W. 7.
— Heinr., Sekretär des Stadtschulkolleg., Architektenstr. 1, W. 7.
— Herm., Prok. d. Firma Andr. Larsson, Architektenstr. 1, W. 7.
— Karol., Hsb., Alexanderstr. 160, Q. 1.
— Ludw., Tschlr., Alexanderstr. 160.
— M., Frl., Klassendame, Architektenstr. 1.
Jodehl, Ferd., Fleischermstr., Birkenstr. 9.
— Ferd., Hg., Birkenstr. 9.
Jodiks, Christ., ehem. Feldwebel, Bienenstr. 5.
Jodin, Hans, Kistenm., Teichstr. 9, W. 2.
Jodis, Ant., Dw., Hammerstr. 2, W. 8.
Jodkonis, F., Bmt., Parkstr. 1a, W. 27.
Jodsewitsch, Alex., Zimm., Pokrowstr. 21.
Jöggi, Jan, Lehrer, Hermannstr. 19.
— Mart., Hg., Münzstr. 16.
Joel, L., Modew.-Hdl., Alexanderstr. 30.
— J., Schuhm., Dorpater Str. 51, W. 8.
— Pet., Zimmerm., Revaler Str. 47.
Joelsohn, D., Buchhltr., Brauerstr. 6.
— H., Filtergesch., Mühlenstr. 107, W. 3.
Joelsohn, F. u. G. L. Orkin, Wäschehdl., Herrenstr. 29, W. 4, ☎ 2493.
Joelson, Putzw.-Hdl., Sandstr. 18.
Jörgens, Heinr., Buchb., Amalienstr. 6.
Jörgensen, Wilh., Bevollm. der Firma P. Bornholdt & Co., Elisabethstr. 9a, W. 4, ☎ 1128.
Jörn, J., Schuhm., Sprenkstr. 34a.
— Pauline, Wwe., Marienstr. 3, W. 12.

Ch. Sch. Joffe, 2. G., techn. Fabrikartikel, Inh.: Chaim Scholan Joffe, kl. Petrikirchenstr. 3, ☎ 887.

Hillel Joffe, 2. G., Leder, Inh.: Hillel Joffe, Schwimmstr. 22, ☎ 759.

S. Joffe, 2. G., Felle, Inh.: Schmuel Joffe, Arensburger Str. 9, ☎ 1778.

Joffe, A., Kfm., Sprenkstr. 51, W. 2.
— Abr., Hdlr., Uferstr. 11, W. 9.
— Adolf, Peitaustr. 4, W. 6.
— Behr, Hg., Gogolstr. 7, W. 6.
— Ch. Sch., Inh. dieser Firma, kl. Petrikirchenstr. 3, ☎ 887.
— Chaim, Dentist, Spr. 8—12 u. 4—7, Alexanderstr. 88.
— Dav., Kfm., Parkstr. 1, W. 18.
— Dav., Zunahtm., Sprenkstr. 11, W. 27
— E., Hdlr., Kurmanowstr. 8.
— Estra, Buchhltr., Nordstr. 3.
— Folka, Zunahtm., Mosk. Str. 75.
— Grig., Exped., Sadownikowstr. 17.
— H., Hdlrn., Adolfstr. 19.
— Hillel, Inh. dieser Firma, Schwimmstr. 22, W. 3.
— J., Arzt, Spr.: 9—11 u. 4—6, Suworowstr. 29, Q. 1.
— J., Hg., Romanowstr. 96, W. 20.
— J., Lederhdl., Zaunstr. 1, wohnt Waldstr. 4a, W. 9.
— Jak., Hg., Adolfstr. 19.
— Isr. M., Seifens.-Mstr., alte Mitauer Str. 30, W. 5.
— Israel, Hsb., Schiffsstr. 5.
— Itzik, Rabbiner, Dampfstr. 82.
— L., Kfm., Weberstr. 10, W. 3.
— Leibe, Hdlrn., Jakobstädt. Str. 8.
— Leibe, Hsb., Sprenkstr. 44, Q. 1.
— M., Butterhdl., Romanowstr. 100.
— M., Damen-Konfektionsgesch., Schmiedestr. 14, Wohn.: Malerstr. 1.
— M., Holzhdlr., Mühlenstr. 66, W. 8.
— Mendel, Bäcker, Nordstr. 4.
— Mendel, Tschlr., Moskauer Str. 75.
— Mord., Getreidehdlr., Mosk. Str. 54.
— Mowscha, Hdlr., Romanowstr. 131.
— N., Schndr., Sadownikowstr. 17, W. 7.
— Palkin, Hdlr., Romanowstr. 86, W. 14.
— Sch., Hdlr., Moskauer Str. 42, W. 63.
— Sch., Hdlr., Schiffsstr. 13, W. 13.
— Sch., Inh. d. Firma S. Joffe, 2. Weidendamm 25.
— Sch., Kfm., Mühlenstr. 115, W. 11. ☎ 2353.
— Sch., Schuhm., Ritterstr. 74, W. 6.
— W., Tabakhdl., Dorpater Str. 33.
Joffik, Mend., Hg., Eliasstr. 19, W. 20.
Joffin, Mowscha, Hdlr., Smolensk. Str. 6.
Joffo, Schmul, Kfm., Parkstr. 1.
v. Jogihes, J. W., Stud., Kirchenstr. 10.
Jogihes, Marie, SR-Wwe., Taubenstr. 27.
Jogin, Julj., Fuhrm., Artilleriestr. 11.
Johae, Gust., Buchhltr., Maschinenfabrik vorm. Gebr. Klein, Rumpenhof. Str., ☎ 704.
Johann, Alex., Maler, Mitauer Ch. 27.
Johannisgilde, Gildstubenstr. 5. Sieh Register Seite 2.
Johanniskeller (B. Traumann), Gildstubenstr. 5, ☎ 513.
Johannsen & Schneider, 2. G., Handelsverm., Kommanditgesellsch., Johann Johannsen einz. offener Gesellschafter, Schmiedestr. 18/20, ☎ 2056.
Johannsen, G., Zahnarzt, Spr. 9—12 u. 1—3, Sünderstr. 13, W. 2.
— J., Malerstr. 2.
Johannsohn, A., Wwe., Marienstr. 57.
— Alex., Fabr.-Bmt., Mühlenstr. 33.
— Bernh., Hsb., Altstadt 17, W. 3.
— Bruno, Agentur u. Kommission, Altstadt 17, ☎ 1141.
— Elisab., Wwe., kl. Sandstr. 11, W. 10.
— Emilie, Wwe., Hebamme, Alexanderstr. 71.
— F., Bmt. d. Gasanst., Wallstr. 28.
— J. Ch., Bahnbmt., Karolinenstr. 12a.
— Joh., Tschlr., Matthäistr. 59, W. 27.
— Georg, Schlosser, Windauer Str. 17.
— Iw., Witebsker Str. 6, W. 1.
— K., Uhrm.-Mstr., Schmiedestr. 5, W. 4.
— Karl, Hsb., Gregorstr. 6.
— L., Wwe., Newastr. 9, W. 38.
— M., Dw., Romanowstr. 74, W. 9.
— Marie, Frau, Nikolaistr. 41, W. 17.
— Max, Hg., Gertrudstr. 48, W. 12.
— N., Schirmhdl., Theaterstr. 1.
— P., Bahnbmt., Newastr. 9, W. 51.
— Paul., Oberin im Kinderhospital, Mit. Ch. 23.
— R., Maler, Wolmarsche Str. 17.
— Reinh., Hsb., Kirchhofsstr. 20, W. 1.
— Tennis, Schndr., Gertrudstr. 48.
— Th., Aelterm. des Instrumentenmacher-Amts, Pianofortefabrik und Wohnung Weberstr. 8, ☎ 2628.
— Theod., Buchhltr., Mosk. Str. 243.
— Theod., Färber, Nordstr. 19, W. 8.
— W., Schlosser, kl. Altonaer Str. 5.
— Wilh., Fleischer, Fruchtstr. 1.
— Wilhelmine, Wwe., Windauer Str. 17.
v. Johannson, Elisab., Pastors-Wwe., Oberin, Duntenhofsche Str. 16.
Aktien-Gesellschaft der Revaler Papierfabriken E. J. Johannson, 2. G., A.-G. in Reval, Bevollm. in Riga: Itzig Dembo, Scheunenstr. 6, ☎ 1436.

Gummi-Artikel für landwirthschaftliche Maschinen, für Meiereien etc.
Gummi-Huf-Unterlagen, Equipagen-Gummi-Reifen.
Gummiwaaren-Fabrik „Russia"
Gebrüder Freysinger.

Krankenfahrstühle. Sportwagen, Turnapparate.

Karl Grünberg, Matthäistr. № 54, im eigenen Hause. Telephon № 2402. **Die besten Gummireifen der Welt.**

Zoll-Agentur
Marienstrasse 13, Tel. 292.
Geschäftsführer:
J. C. Johannson.

Johannson, Alex., stud. jur., Kalnezeem. Str. 18, W. 3.
— Anna, Wwe., Schndrn., Talsen. Str. 2
— Arth., Hg., Waldstr. 4a.
— E., Augenarzt, Sprechst. v. 3—4 in der Klinik Mühlenstr. 64, Spr. 10—12 u. 3—4, Sonnt. 10—11 in der Wohn. Alexanderboul. 4, W. 1.
— E., Schausp., Alexanderstr. 49, W. 11
— Ed., Amts-Tschlr.-Mstr., Schulenstr. 29
— Egon, Techn., Goldinger Str. 17.
— Elisab., Haushält. im deutschen Stift, Ernestinenstr. 34.
— Ernst, Korresp., Säulenstr. 92, W. 12.
— Fr., Schlosser, Friedensstr. 37.
— Georg, Akz.-Kontr., kl. Goldingerstr. 4.
— Gust., Mag. pharm., Romanowstr. 75,
— H., Dr. med., Spr.: 9—12 u. 5—6, Kalkstr. 26, W. 1.
— Herm., Dr. med., Spr. 8½—10, Alexisstr. 8.
— Joh. Chr., Petersb. Ehrenb., Exped. d. Zoll-Agentur, Kontor: Marienstr. 13, Wohn.: Karolinenstr. 12a, W. 1.
— Karl, Schornsteinf., Fruchtstr. 3.
— L., Frl., Schndrn., Säulenstr. 8, W. 16
— Louise, Schndrn., Nikolaistr. 9, W. 13.
— Ludw., Matrose, Schiffsstr. 25.
— Marie, geb. Strogonow, Nikolaistr. 24.
— Mart., Tschlr., Schloßstr. 8, W. 9.
— Minna, Hausverw., Wolgund. Str. 65.
— Olga, Schmiedestr. 50.
— R., Wwe., Kirchenstr. 4a, W. 25.
— Ther., Wwe., Kalnezeemsche Str. 21.
— Wilh., Fleischer, Wendensche Str. 6.
Johannssen, H., Hg., Jakobsstr. 5, W. 1.
— Jul., Oekonom, Malerstr. 2, W. 1.
Johansen, Joh., Boniteur, Andreasstr. 1.
— Karl F., Prok. d. Firma Leonh. Maag, Mühlenstr. 3a, W. 9.
Johansohn, A., Kfm., Antonienstr. 8.
— B., Frl., Thronfolgerboul. 21, W. 17.
— Ernst, Sattlermstr., Newastr. 5.
— Heinr., Schiffskapt., Gregorstr. 10.
— Karol., Wwe., Asylstr. 24.
— Ottilie, Frl., Schndrn., Münstereistr. 11, W. 16.
— Pet., Maler, Ritterstr. 90, W. 13.
— Theod., Mstr., Apothekerstr. 34.
— Wilh., Tapez., Marienstr. 31, W. 7.
— Wilh., Techn., Newastr. 5, W. 3.
— Wold., Hg., Ritterstr. 75a, W. 13.
Arnold Johanson, 2. G., Trakteur, Inh.: Arnold Johanson, Königsstr. 9, ☎ 2480.
Johanson, Ad., Fleischer, Alexanderstr. 88
— Alex., Schuhm., Kurmanowstr. 22.
— Anna, Wwe., Ritterstr. 41, W. 18.
— Arnold, Inh. dieser Firma, Königsstr. 9.
— Arth., Tschlr., Ritterstr. 77, W. 31.
— Ed. Reinh., Mechan., Karolinenstr. 23.
— Edw., KA, Mag., Oberlehrer, Dir. d. Mineralwasseranst., Dorpaterstr., Wöhrmanns Park.
— Elise, Wwe., Turmstr. 21, W. 5.
— Emilie, Wäsch., Ritterstr. 95, W. 5.
— Ernst, Buchh., Kurmanowstr. 22, W. 7.
— Georg, Akzisekontrol., kl. Goldingerstr. 4
— Joh., Fleischer, Marienstr. 120.
— Joh., Schlosser, Suworowstr. 106.
— Joh. E., Fabrikbmt., Hospitalstr. 23.
— Jul., Tapez., Alexanderstr. 106, W. 11.
— Just., Wäsch., Helenenstr. 23, W. 21.
— Pet., Schmied, Matthäistr. 74, W. 42.
Johansson, Anton, Prok. d. Firma P. Bornholdt & Co., Kirchhofsstr. 30. Tel. 136.
John, Joh., Auss., Kaisergartenstr. 8.
— Maurer, kl. Lagerstr. 49, W. 9.
Johns, Emilie, Frau, Ernestinenstr. 15.
— Jak., Fuhrm., Helenenstr. 2, W. 3.
Johnson, Arthur, Koll.-Prok. u. Zollklarierer d. Firma G. F. Schultz, Bäckereistr. 12.
— Edg., Buchh., Brunnenstr. 2, W. 3.
— Karol., Handarb.-Lehr., Hagensb. Str. 6.
Johst, K., Schlosser, Marienstr. 113.
— Karl, Buchhltr., Dorpater Str. 41.
Johtsch, Mich., Weichenst., Dünab. Str. 40
Jokl, E., Putzw.-Hdl., Theaterstr. 2.
— Sigm., Kfm., Dorpater Str. 78.
Jolkin, Wass., Zimm., Fuhrmannsstr. 4.
Jomerz, Ans, Stauer, Windstr. 23.
Jometz, Anna, Schndrn., kl. Lagerstr. 32.
Jonaitis, Alex., Schuhm., Kathol. Str. 20.
— Alex., Tschlr., Marienstr. 113, W. 32.
Jonas, A., Wwe., Färberstr. 2, W. 2.
— E., Börsenb.-Bmt., Antonienstr. 7.
— Ed., Schuhm., Romanowstr. 7, W. 9.
— J. K., Bahnbmt., Baldohnsche Str. 9.
— M., Hg., Anglikanische Str. 3, W. 8.
— Mich., Hsb., Gymnastikstr. 15.
— Mich., Kfm., Newastr. 25, W. 27.
— Pet., Brauer, Nordstr. 15.
— Pet., Tschlr., Suworowstr. 108, W. 4.
— W., Hsb., Antonienstr. 9, W. 1.
— Wold., Masch., Selburgsche Str. 1a.
Jonast, Iw., Schlosser, Kostroma. Str. 10.
— P., Kol.-Hdl., Schreyenbusch 1, 21.
Jonathan-Verein, Schlocksche Str. 17. Sieh Register Seite 2.
Jonathan-Verein-Schule, Martinsstr. 7.
Jonatowitz, Wlad., Bmt., Revalerstr. 41.
Jonck & Poliewsky, 2. G., vereinigt mit Alex. Stieda's Buchhdlg., Inh.: Georg Jonck, Kaufstr. 3, ☎ 904.
Jonck, Georg, Inh. der Firma Jonck u. Poliewsky, Antonienstr. 5, W. 7.
Jonda, Jos., Werkmstr., Goldingerstr. 11.
Jones, Frdr., Spinnmstr., Champetr. Str. 1
Jonew, M., Wwe., Kreßlerstr. 6.
Jonjalis, Kas., Bahnbmt., Marienstr. 13.
Jonin, Alex. Pet.', Leutn., Bausk. Str. 14
Jonkin, Elis., Dw., Jaroslaw. Str. 11.
Jonnikow, A., Schndrn., Kathol. Str. 56.
Jonowa, A. J., Wwe., kl. Schmiedestr. 3.
Jonson, Joh., Schlosser, Ritterstr. 145.
Jonusch, Kas., Dw., Bikkernsche Str. 45.
Jopke, Antonie, Braumstr.-Wwe., Mühlenstr. 85.
Joppe, Math., Frl., Gertrudstr. 115.
Joppich, Gust., Porzellanmaler, Nikolaistr. 27, W. 24.
Jopsche, Mart., Kol.-Hdl., Ritterstr. 102.
v. Jordan, S., Generalin, Georgenstr. 9.
Jordan, A., Oberstleutn., Revalerstr. 57.
— Alex., Bahnbmt., Suworowstr. 60.
— Arved, Nordstr. 18, W. 1.
— Ed., Fabrikbmt., kl. Altonaer Str. 12.
— Ewald, Hg., Karlstr. 7, W. 3.
— Henriette, Hausverw., Schulenstr. 24.
— Jan, Tschlr., Torgelsche Str. 1, W. 8.
— Joh., Fabrikbmt., Wendensche Str. 5.
— Joh., Holzwr., Würzausche Str. 1.
— Jul., Frl., Säulenstr. 25, Q. 7.
— Jul., Zimmerm., Allasche Str. 8.
— Karl, Schlossermstr., Nordstr. 18.
— M. W., SR, Glied d. Bez.-Ger., Paulуccistr. 7, Q. 7.
— Marie, Wwe., Dorpater Str. 23.
— Nik., Heizer, Bersohnsche Str. 2.
— O., Modistin, Andreasstr. 1, Q. 10.
— Otto, Bevollm. d. Firma Sergei Wassiljew Perlow, Dorpater Str. 25.
— Pet., Sortierer, Alexisstr. 2, W. 3.
— Rud., Stellm., Schreyenb. 2, 20.
— Theod., Hg., Marstallstr. 16, W. 8.
— Wilh. Ludw., Exped., Karolinenstr. 34
Jordansky, A. W., Obersten-Frau, Dorpater Str. 26, W. 16.
Jordi, Friedr., Vorarb., Walzwerkstr. 3
Josaitis, Mich., Wächter, Matthäistr. 91
— Pet., Hdlr., Kalugasche Str. 7.
— S., KA, Buchhltr., Marienstr. 25.
Josché, Matth., Schmied, Pokrowstr. 18
Joschin, A., Wraker, Romanowstr. 43.
Josefowitsch, G., Zimmerm., Kalugasche Str. 6, W. 9.
— Jul., Schweizer, Dorpater Str. 10
— Marianne, Wwe., Elisabethstr. 67.
— Mich., Fuhrm., Alexanderstr. 161.
Joselewitsch, Iw., Bmt., Popowstr. 3.
Josenas, Iw., Bmt., Thronf.-Boul. 2.
Josepeit, Th., Bäcker, Revalerstr. 38.
Joseph, Ed. Petrow.', Kontorbmt., Marienstr. 49, W. 10.
Josephi, Gust., Strb.-Bmt., Paulуccistr. 7
— Herm., sen., Pastor an der Jesuskirche, Spr. 10—12, Paulуccistr. 7, W. 1.
— A., Frl., Thronfolgerboul. 21.
— Herm. jun., Musiklehr., Paulуccistr. 7
— Vikt., ehem. Landger.-Sekr., Paulуccistr. 7, W. 1.
Josephsohn, Jos., Klempnermstr., Königsstr. 8.
Josepowitsch, Donat, Maurer, Dünaburger Str. 25, W. 18.
Josewitsch, Mel., Wwe., Parkstr. 1.
Josit, J. M., Maurer, Artilleriestr. 40.
A. Jospaitis, 2. G., Möbel, Inh.: Augustin Jospaitis, Suworowstr. 14.
Jospaitis, Aug., Inh. d. Firma A. Jospaitis, Suworowstr. 14, W. 14.
Jospe, Moses, Hdlr., Asylstr. 20, W. 10
Jossefat, Gregor, Hdlr., Mosk. Str. 8.
Jossel, H., Kirchhofsauss., Mosk. Str. 66
— J. G., Hdlr., Schwimmstr. 10, W. 16
Josselowitsch, Chaim, Hdlr., Kalugasche Str. 10.
— Er., Hdlr., Moskauer Str. 21, W. 4
— Sam., Schuhm., Kalnezeem. Str. 86
Josselowitz, J., Hsb., Eisenhdlg., Jaroslaw. Str. 68.
Jossem, L., Schndr., Münstereistr. 4.
— Roch., Fleischer, Muckenholm. Str. 7.
Jossewitsch, Iw. Serg.', Geschäftsf., Popowstr. 3.
Jossiffow, Alex. Jakow., SR, cand. theol. Lehrer, Mühlenstr. 34a, W. 11.
— Dm., SR, Privat., Wasserstr. 1.
Jossunas, Franz, Schuhm., Gerberstr. 9
Jost, Andr., Dreher, kl. Palissadenstr. 23
Jostin, Jan, Expreß, Mühlenstr. 74.
Josupeit, Karl, Holzwr., Baldohn. Str. 23
Josus, Pet., Fleischer, Bachstr. 4, W. 3.
Joteiko, Konst. Metesl.', Kapt., Sprenkstr. 2.
Jotsch, Alex., GS, Zollbmt., Schützenstr. 19, W. 2.
— Rosalie, Wwe., Säulenstr. 49, W. 3.
Jotsis, Ant., Fuhrm., Sternstr. 25.
Jotzis, W. M., Schaffn., Gertrudstr. 121

Fabrik Rigaer Spielwaaren. **Vierecke & Leutke.** Fabrik: Mitauer Chaussée 9. Niederlage Theaterstr. 11

Joubert, Cäsar, Reisender, Peterholmstr. 19
— Edg., Hg., Marienstr. 29, W. 27.
— Hedw., Friseuse, Neustr. 21, W. 4.
— Jul., Revisor, Gymnastikstr. 20.
— Nik., Ritterſch.-Revisor, Marienstr. 29.
Jowee, Pet., Schmied, Suworowstr. 81.
Jowlew, Jw., Moskauer Str. 138.
Jownowitz, J. L., Aufs., 2. Weidend. 8.
Ipolit, A. M., Tischvorst., Turgenjewstr. 8, W. 1.
Ippa, Jan, Maler, Marienstr. 76, W. 2.
Ippe, Pet., Briefstr., Spargelstr. 3, W. 12.
Iraid, And., Maurer, Säulenstr. 9.
— Andr., Töpfer, Pinkenhofsche Str. 3.
Irbe, Alex., Hsb., Pokrowstr. 15.
— Amalie, Wwe., Taubenstr. 13, W. 2.
— Andr., Kfm., Romanowstr. 35, W. 3.
— Anna, Schndrn., Sprenkstr. 69, W. 40.
— C. G., Malermstr., Ritterstr. 41.
— Elise, Wwe., Hdlrn., Grabenstr. 31a.
— Ernst, Kunstmaler, Artilleriestr. 36.
— Fritz, Schlosser, Pokrowstr. 22, W. 10.
— Gottfr., Gerber, Petersb. Ch. 121.
— Gust., Bureau-Diener, Marienstr. 108.
— Heinr., Wächter, Matthäistr. 81.
— J., Maler, Thronfolgerboul. 6.
— Jak., Hsb., Eisenbahnstr. 3, Q. 1.
— Jan, Hsb., kl. Lubahnsche Str. 10.
— Jan, Maler, Pokrowstr. 15.
— Joh., Maler, Augustenstr. 14, W. 20.
— Joh., Maler, Gerberstr. 5, W. 10.
— Julie, Hsbn., Ebelshofsche Str. 6.
— Julie, Schndrn., Artilleriestr. 40.
— Jur., Hsb., Mitauer Ch. 29, W. 1.
— Karl, Briefstr., Ritterstr. 77, W. 10.
— Karl, Oberlehrer, Newastr. 26, W. 13.
— Mart., Zimmerm., Matthäistr. 84.
— Otto, Dom.-Verw.-Bmt., Elisabethstr. 75, W. 6.
— Paul u. Wilh., Eisendr., Ebelshofsche Str. 6.
— Sim., Maler, Ritterstr. 41, W. 21.
— W., Maler, Alexanderstr. 109.
Irben, Joh., Zimmerm., Teichstr. 2.
— R. A., Steinh., Friedensstr. 12, W. 22
Irbeneek, Andr., Kesselschm., Goldinger Str. 1, W. 6.
— Friedr., Strb.-Bmt., Schiffsstr. 5.
Irbeneek, Jak., Dw., Trinitatisstr. 10.
Irber, Ant., Maurer, Gymnastikstr. 26a.
Irberg, Fr., Schmiedestr. 61, W. 2.
— Konrad, Buchdr., Marstallstr. 17.
Irbit, Andr., Dw., Theaterboul. 8, W. 9.
— Andr., Dreher, Sprenkstr. 4, W. 17.
— Mart., Schndr., kl. Kandauer Str. 11.
— Math., Wwe., Marstallstr. 17, W. 5.
— Theod., Mech., Kownosche Str. 7.
Irdeneek, Joh., Briefstr., Suworowstr. 80.
— Krist., Briefstr., Säulenstr. 33, W. 6.
Iris, Joh., Schlosser, Revaler Str. 64.
Irmann, J., Zimm., Suworowstr. 14.
— Pet., Feilenh., Gustavstr. 2, W. 4.
Irmer, Louise, geb. Hoffmann, WSR-Wwe., Pauluccistr. 19, Q. 19.
— Otto, Cand. oec. pol., Elisabethstr. 9.
— Otto, Cand. oec. pol., Administr. d. Schwarzenhof, Geschäftsf. d. Rig. gegens. Unfall-Vers.-Ges., Nikolaistr. 8.
Irraid, Mart., Brothdlr., Birkenstr. 4.
Irrmann, Mikkel, Hsb., Gustavstr. 2, W. 1.
Irsa, Otto, Feuerwehrm., Jaroslawsche Str. 24.
Irschein, Otto, Fuhrm., Romanowstr. 74.
Irschen, Karl, Zimmerm., Artilleriestr. 56.
Eugen W. Irschick, 2. G., Pappenfabr., Inh.: Eugen Wilh. Irschick, Fabrik: auf dem Gute Lindenberg bei Oger, Kontor: kl. Neustr. 6, ☎ 442.

Th. Irschick, 2. G., Inh.: Jul. Th. Irschick, Nikolaistr. 23.
Irschick, Edm., Privat-Rechtsanw., Basteiboul. 9a, W. 1.
— Eug., Inh. d. Firma Eug. W. Irschick, Nikolaistr. 9, W. 7, ☎ 1346.
— Th., Kfm. 2. Gilde, Säulenstr. 18.
— W., Kontorbmt., Mühlenstr. 21,
Irshinski, Jos., Verk., Marienstr. 44.
Isaack, K., Fabr.-Mstr., Alexanderstr. 126
— Karl, jun., Former, Alexanderstr. 159.
— K. sen., Zimmerm., Alexanderstr. 159.
— Paul, Mech., Revaler Str. 41, W. 45.
R. Isaacsohn, 2. G., Handelsverm., Inh.: Ruben Isaacsohn, Schmiedestr. 33, ☎ 1676.
Isaacsohn, R., Inh. dieser Firma, Schmiedestr. 33.
Isaak, Jan, Hsb., Pleskodahlsche Str. 1.
— Joh., Schlosser, kl. Lagerstr. 12, W. 13.
— Karl, Kol.-Hdl., Obststr. 6, W. 1.
— Nik., Kutscher, Rabenstr. 17, W. 3.
Isack, Anna, Schndrn., Pokrowstr. 20.
— Gust., Hsb., kl. Vegesackholm 30.
— Mart., Kesselschm., Pokrowstr. 22.
— P., Hsb., Rußausche Str. 3.
Isacksohn. Sieh auch Isaaksohn, Isaksohn, Isaxon.
Isak, Jan, Lithogr., Gymnastikstr. 17.
— Karl, Privat., Gymnastikstr. 17.
— M., Hdlr., Laboratoriumstr. 6, W. 9.
Isakewitz, Math., Waschanst.-Inh., Schlocksche Str. 27.
Isakow, Alex., Tschlr., Kostroma. Str. 6.
— B., Lehrer, Nikolaistr. 47, W. 4.
— Jw., Maurer, Witebsker Str. 2, W. 2.
Ch. Isakowitsch, 2. G., Handelsverm., Inh.: Chatzkel Isakowitsch, Wallstr. 26.
Isakowitsch, Apoll. Onufr., Stabskapitän, Dorpater Str. 86, W. 2.
— Ch., Inh. dieser Firma, Wallstr. 26.
Isakowsky, L., Schlosser, Wolmar. Str. 1.
— Christ., Schndr., Gertrudstr. 73, W. 14.
Isaksohn. Sieh auch Isacksohn, Isaacsohn, Isaxon.
Isaksohn, A., Schuhm., Romanowstr. 20a.
— Bor., Hdlr., Romanowstr. 157, W. 3.
— L., Kfm., Karlsstr. 15, W. 5.
— Rubin, Bevollm. der Firma Julius Axel Kollan, Münstereistr. 4, W. 1.
— S., Exped., Romanowstr. 125, ☎ 1681
— S., Kfm., Elisabethstr. 89, W. 10.
Isand, A., Hsverw., Schmiedestr. 2, Q. 3.
— Mart., Schmied, Ballastdamm 54.
Isar, Mart., Zuschndr., Talstr. 18a.
Isatzky, M., Korresp., Frl., Dünamünd. Str. 23, W. 3.
— Marie, Frl., Säulenstr. 9, W. 27.
Zentral-Schuh- und Stiefel-Magazin Ed. Isaxon, 2. G., Inh.: Eduard Isaxon, Kaufstr. 24.
Isaxon, Ed., Inh. dieser Firma, Königsstr. 12.
— M., Graviranstalt, Königsstr. 12.
Isbitzkus, J., Fuhrm., Irmlausche Str. 3b
Isborsksches Inf.-Reg., Stabskanzlei: Marienstr. 100.
Ischdonat, Aug., Vogelhdlr., Marienstr. 83.
Ischerski, A. P., Klassendame, Thronfolgerboul. 29.
Ischlinsky, Ant., Schlosser, Palissadenstr. 30
Ischreyt, L., Ing., Bezirksvorst. d. gegens. Feuerverf.-G., Alexanderstr. 100.
— Rich., Masch.-Ing., Alexanderstr. 100.
Ischtschenko, Nik., Rentn., Zitadelle.
Ischunin, Jw., Kronsarzt, Spr. 8—9 u. 7—8, Säulenstr. 49a, W. 4.
Iser, Mart., Steller, Bärenstr. 9, W. 16

Isermann, Christ., Wwe., Hsb., Schreyenbusch 1, 2a.
— J. Aug., Aeltermann d. Schmiedeamts, Schmiedestr. 48, W. 2.
— Karl, Kol.-Hdl., Mühlenstr. 57, W. 5.
Isidorow, Jgn., Tschlr., Theestr. 2, W. 5.
Iskapt, Jan, Dw., Apothekerstr. 38, W. 1.
Iskrenka, Mich., Masch., Gerberstr. 9.
Iskrizky, Leont., Vorarb., 2. Weidendamm, Güterbahnhof 6.
Islawin, M., WSR, erbl. Ehrenb., Säulenstr. 61, Q. 2.
Ismailow, Stan., Stapskapt., Schwarzenhofsche Str. 11, W. 6.
Isop, Ed., Lokomotivf., Säulenstr. 86.
Isotow, Anna, Wirtin, Kurmanowstr. 6.
— W., Kol.-Hdl., Dünaburger Str. 44.
Israel, Hirsch, Schndr., Gerberstr. 6.
Israelit, S., Holzhdlr., Brauerstr. 6.
— Selig, Holzhdlr., Thronfolgerboul. 17, ☎ 2103.
Israelitan, K. W., Makler, Malerstr. 16.
— Mend., Korresp., kl. Goldinger Str. 3.
Israelowitsch, H., Brothdl., Palissadenstr. 24.
F. Israelsohn, 2. G., Schuhwaren, Inh.: Fruma Israelsohn, Marienstr. 8a.
Israelsohn, Abr., Delikat.-Hdl., Schmiedestr. 25.
— Abr., Glaser, Moskauer Str. 98, W. 3.
— L., Klempner, Sprenkstr. 52, W. 13.
— Lewin, Uhrm., Gogolstr. 19, W. 18.
— Phil., Prok. der Firma Herzenberg & Meyerowitz, Marienstr. 10b, W. 6.
Israilowitsch, Sch., Eisenhdlr., Moskauer Str. 91.
Israilsky, N. L., Tschlr., Jakobstädtische Str. 3, W. 10.
v. Issajew, Pauline, Hsb., Schlock. Str. 19.
Issajew, Gawr. J., Bahnbmt., Gertrudstr. 70, W. 5.
— M., Hsb., Tulasche Str. 13.
— Mich., Hdlr., Gertrudstr. 85, W. 4.
— N., Bahnbmt., Revaler Str. 32.
— Nik., Schuhm., Jaroslawsche Str. 6.
— P. A., Mech., Alexanderstr. 103, W. 45a
— Pet., Hsb., Sadownikowstr. 25, Q. 1.
— Susai, Wächter, Romanowstr. 115a.
Issakow, Boris, Lehrer, Nikolaistr. 47.
— N., Oekonomie-Geh., Duntenh. Str. 16.
— Wass., Maler, Dünaburger Str. 47.
Isseik, Ed., Schuhm., Kalnezeem. Str. 61.
Isseika, J., Dw., Sprenkstr. 29.
Issewitz, Eva, Schndrn., Palissadenstr. 43.
Issipowitsch, Elisabethstr. 14, W. 11.
Istignejew, Min., Schmiedemstr., Moskauer Str. 135.
Istrum, Fr., Buchdr., Eisenbahnstr. 7.
Iswoschnikow, Alex., Hdlr., kl. Bergstr. 3.
— J., Bmt., Elisabethstr. 24.
Italienisches Konsulat, Jakobsstr. 10, ☎ 1205.
Itkin, M., Hg., Moskauer Str. 43, W. 6.
— Max, Hdlr., Romanowstr. 110, W. 22.
— Mend., Tschlr., Moskauer Str. 50.
— Mowscha, Hdlr., Moskauer Str. 56.
Itner, Ludw., Hsb., Altonaer Str. 32a.
Itzgal, Chaim, Schuhm., Jakobst. Str. 14.
A. J. Itzigsohn & Sohn, 1. G., Manuf.-W., Inh.: Abram Itzig Itzigsohn u. Judel Itzigsohn, Dorpater Str. 10, ☎ 781.
Itzigsohn, A., Hdlr., Pauluccistr. 6.
— Abram, Mitinh. d. Firma A. J. Itzigsohn & Sohn, Newastr. 8, W. 4.
— G., Holzhdlr., [illegible]

Gummi-Artikel für landwirthschaftliche Maschinen, für Meiereien etc. Gummiwaaren-Fabrik „Russia"
Gummi-Huf-Unterlagen, Equipagen-Gummi-Reifen. Gebrüder Freysinger.

Krankenfahrstühle, Sportwagen, Turnapparate.

Karl Grünberg, Matthäistr. № 54, im eigenen Hause. Telephon № 2402. Die besten Gummireifen der Welt.

— G., Kfm., Säulenstr. 30, W. 17.
— H., Kol.-Hdl., Marienstr. 3, W. 10.
— Judel, Mitinh. der Firma A. J. Itzigsohn & Sohn, Alexanderboul. 3, W. 5.
Itzik, Jank., Seiler, Jesuskirchenstr. 1.
A. Itziksohn, 2. G., Heringe, **Inh.**: Abram Itzikjohn, Herrenstr. 30, ☎ 1909
Ch. L. Itziksohn, 2. G., Heringe, Inh.: Chatzkel Itzikjohn, Herrenstr. 30.
Itzikjohn, A., Inh. dieser Firma, Herrenstr. 30.
— Ch. L., Inh. dieser Firma, Münstereistr. 4, W. 5.
Itzkewitsch, Scheine, Hdlr., Sadownikowstr. 15, W. 6.
Leiba Itzkin, 2. G., Gummiw., **Inh.**: Leiba Pinlussow Itzkin, **Mosk. Str. 39.** ☎ 1882, und Sünderstr. 25, ☎ 3182.
Chaim Abel Itzkin, 2. G., Wäsche, Kalkstr. 2.
Itzkin, Ch., Farbenfabr., Mühlenstr. 90.
— Elias, Hdlr., Marienstr. 17, W. 12.
— Leiba, Hsb., Inh. dieser Firma, Eliasstr. 28, Q. 2.
Itzkowitsch, Chaim, Schuhm., Jesuskirchenstr. 16, W. 7.
Itzmann, Karl, Schuhm., kl. Schmiedestr. 3, W. 18.
Jubert, Karol., Frl., Ebelshof. Weg 15.
Jucewicz, B., Kellner, Marienstr. 35.
Juchann, Jak., Maurer, Rabenstr. 15.
Juchkam, A. M., Frl., Kanzleibmtn., Mühlenstr. 53b.
Juchnewitsch, Alex., Heizer, Polotzkerstr. 7.
— Alex., Masch., Ritterstr. 3.
— Jan, Dreher, Petersb. Ch. 27.
— Karl, Tschlr., kl. Bergstr. 5, W. 10.
— Kas., Schmied, Jaroslawsche Str. 70.
— Wilh., Wwe., Ritterstr. 89, W. 14.
Juchnewitz, Aug., Schlosser, Alexanderstr. 147a, W. 13.
— Konst., Buchhltr., Kirchhofsstr. 20.
— Math., Schulvorst., Kirchhofsstr. 20.
Juchniewicz, Serg., Lehrer, Thronfolgerboul. 33, W. 8.
— Rud., Bmt., Säulenstr. 20, W. 18.
Juchno, Jos., Fuhrm., Kostrom. Str. 10.
— Wik., Fuhrm., Laboratoriumstr. 26.
Juchta, M., Schmied, Revaler Str. 63.
Juchter, Arv., Hsb., Spr. werktägl. 11½ bis 1, Schloßstr. 17, i. Hof, 1 Tr., Wohn.: Schützenstr. 5.
— Harry, Korresp., Schützenstr. 5, W. 4.
Juckse, Eug., Hg., Schlocksche Str. 6, W. 3.
— Jewgr., Buchhltr., Sommerstr. 11.
— Julie, Wwe., Matthäistr. 60, W. 9.
Juckum, E., Sargfabr., Gertrudstr. 95.
— Emilie, Hsb., Gertrudstr. 95, W. 2.
— Leibe, Wwe., Pokrowstr. 10, W. 14.
Judat, Friedr., Hdlr., Matthäistr. 133.
Judeick, Jak., Tschlr., Matthäistr. 71.
Judeiko, St., Strb.-Schaffner, Suworowstr. 120, W. 21.
Judel, M., Hdlr., Palissadenstr. 26.
Judelowitsch, Schaje Behr, Mitinh. der Firma Wissotzky & Judelowitsch, Turgenjewstr. 9.
Eduard Judelowitz, 2. G., Leder, **Inh.**: Eduard Judelowitz, Kämmereistr. 12, ☎ 980.
Judelowitz, Ed., Inh. dieser Firma, Jungfernstr. 13, W. 4.
— Th., Fleischer, Lubahnsche Str. 18.
— Wulf, Schndr., Mühlenstr. 153, W. 19.
Judelsohn, Wulf, Lehrer, Gogolstr. 5.
Judin, Adelh., Fr., kl. Goldinger Str. 4.
— Abel, Hdlr., Revaler Str. 32, W. 12.
— Andr., Schaffner, Polotzker Str. 3.
— Elis., Hsb., Wolgundsche Str. 69.
— Gawr., Hdlr., kl. Bergstr. 29, W. 5.
— K., Konditor, Peitaustr. 11, W. 19.
— Konst., Holzwr., Pernauer Str. 23a.
— P. W., Bahnbmt., Romanowstr. 41.
— W., Buchb., Moskauer Str. 98.
Judina, Alex., Wwe., Pension, Witebsker Str. 13, W. 3.
Judowitz, Fritz, Hsb., Cementstr. 7.
— Hans, Buchhltr., Marienmühlenstr. 26/28
Jünglingsverein, Nikolaistr. 37. Sieh Register Seite 2.
Jürgen, A., Expreß, Säulenstr. 53.
— Joh., Böttcher, Windstr. 33.
— Kasp., Maurer, Amboth. Str. 18, Q. 5.
— L., Wwe., Palissadenstr. 41, W. 10.
— Pet., Drechsler, Wilnasche Str. 11.
— Pet., Kutscher, Albertstr. 5, W. 11.
Jürgenowitsch, A., Wächter, Thronfolgerboul. 27, W. 19.
Jürgens, A. J., Reichsb.-Bmt., Waldstr. 4a.
— Alex., Hg., Romanowstr. 59, W. 9.
— Alfr., Hg., Dorpater Str. 20, W. 41.
— Anna, Lehrerin, Nikolaistr. 72, W. 4.
— Anna, Wäsch., kl. Lagerstr. 17, W. 24.
— Arth., Schndr., Gerberstr. 1, W. 8.
— Berth., Wwe., Todlebenboul. 11, Q. 13.
— Chr., Kassir., Dorpater Str. 20, W. 42.
— Christ., Schndr., Mühlenstr. 66, W. 33.
— E., Maler, Muckenholmsche Str. 31.
— Ed., Gemüsehdl., Revaler Str. 57.
— Ed., Maler, Revaler Str. 57, W. 37.
— Ed., Cand. chem., Dir. d. Firma Georg Thalheim, Stadtrat u. Stadtverordn., Präses d. Gas- u. Wasserw., Mühlenstr. 21, W. 3, ☎ 1720.
— Edm., Fabrikbmt., Mühlenstr. 8.
— Ernst, Hg., Marktstr. 3, W. 2.
— Friedr., Klempner, Bachstr. 9, W. 6.
— Hedw., Wwe., Marienstr. 74, W. 18.
— Herm., Schmied, Karolinenstr. 19.
— J., Koch, Sprenkstr. 2, W. 44.
— J., Maler, Rumpenhofsche Str. 8.
— J. A., Lehrer, Mühlenstr. 15, W. 14.
— Jan, Schmied, Theestr. 1, W. 11.
— Joh., Dreher, Bikkernsche Str. 42.
— Jul., Hg., Romanowstr. 51.
— Jur., Schmied, Marienstr. 105, W. 14.
— K., Einfahrt, Mühlenstr. 109.
— Karl, Schlosser, Matthäistr. 107, W. 28.
— Karol., Hsb., Romanowstr. 51, Q. 1.
— Kath., Wwe., Teichstr. 2, W. 1.
— Krisch, Böttcher, Bienenstr. 9.
— Krisch, Maurer, Bienenstr. 7, W. 13.
— L., Schlachthofsbmtn., Romanowstr. 59.
— Lina, Rentn., Kalnezeemsche Str. 12.
— Melanie, Putzhdl., Alexanderstr. 16.
— Mik., Dw., Matthäistr. 91, W. 1.
— Nik., Buchhltr., kl. Lagerstr. 46.
— Osk., Hg., Gertrudstr. 47, W. 5.
— Otto, Bmt., Sommerstr. 8.
— Paul, Kfm., Mühlenstr. 87, W. 26.
— Pet., Hsb., Petersb. Ch. 50.
— Pet., Maler, Laboratoriumsstr. 9.
— Philipp, Strb.-Sch., Laboratoriumstr. 2.
— Wilh., Maurer, Tulasche Str. 5, W. 10.
— Wlad., Schaffner, Dünaburger Str. 50.
— Wlad. Christ., KS, Buchhltr. d. Livl. Kameralh., Kaisergartenstr. 2, W. 12.
Chr. Jürgensohn, 2. G., Trakteur, Inh.: Christian Jürgensohn, Dwinsker Bahnhof, ☎ 809, Weinhandlung, Wallstr. 20, ☎ 106.
Karl Christian Jürgensohn, 2. G., Trakteur, Inh.: Karl Christ. Jürgensohn, Kämmereistr. 11, ☎ 1002.
Jürgensohn, A., Lombardbmtn., kl. Schmiedestr. 19.
— A., Tschlr., Maurerstr. 2, W. 2.
— Ad., Ankern., Hapsaler Str. 24.
— Adam, Kesselschm., Suworowstr. 115.
— Adam, Schmied, Kandauer Str. 26.
— Ant., Vorarb., Schreyenbusch 3, 1.
— Bernh., Exped. der Steuerverwaltung, Marienstr. 95.
— Chr., Inh. dieser Firma u. der Firma Otto Schwarz, Thronfolgerboul. 2, W. 2 u. 10, ☎ 710.
— Ed., Gerber, Bauskesche Str. 72, W.
— Ed., Holzhdlg., Schreyenbusch 1, 25.
— Elis., Hsb., Lubahnsche Str. 29.
— Ella, Frl., Buchhltr., Kirchenstr. 22.
— Eug., Maurermstr., Marienstr. 95.
— Eva, Frl., Lagerstr. 27, Q. 7.
— Friedr., Masch., Grandstr. 4.
— Fritz, Putzer, Obststr. 4, W. 4.
— Gotth. u. Wilh., Schuhm., Lubahnsche Str. 26, W. 4.
— Helene, Kirchenstr. 22, W. 3.
— J., Hsb., Asuppensche Str. 16.
— J., Kutscher, Mühlenstr. 98.
— J., Tschlr., Elisabethstr. 19, W. 6.
— Jak., Hsb., Bauskesche Str. 19.
— Jan, Dw., Laboratoriumstr. 7, W. 1
— Joh., Fabrikbmt., Ambothen. Str. 1
— Joh., Schndr., Kurmanowstr. 13, W. 1
— Joh. Jak., KS, Buchhltr. d. Gouvern. Rentei, Smolensker Str. 6.
— Johanna, Frl., Alexanderstr. 100.
— K., Tschlr., Hospitalstr. 3, W. 38a.
— K., Töpfer, Marienstr. 108, W. 5.
— Karl, Maurer, Mitauer Ch. 18, W. 2
— Karl, Rentn., Münzstr. 3, W. 3.
— Karl, Schuhm., Hofesstr. 20.
— Karl Chr., Inh. dieser Firma, Kämmereistr. 11.
— L., Wwe., Klüversholmsche Str. 2.
— L., Wwe., Pens., Jakobsstr. 16, W.
— Lina u. E., Schndrn., Scharrenstr. 9.
— Marie, Wwe., Jakobstädt. Str. 5.
— Marie, Wwe., Nikolaistr. 64, W.
— Mart., Fleischhdlr., Revaler Str. 46
— Mart., Hsb., Champetresche Str. 65
— Mart., Zimm., Plettenbergstr., Brassege
— O., Schlosser, Petersb. Ch. 4, W. 2
— Ott., Frau, Suworowstr. 60, W. 9.
— Ottokar, Hg., Seestr. 33.
— Pet., Schiffskapt., Kaisergartenstr. 8.
— Pet., Schuhm., Alexanderstr. 3, W. 8
— Pet., Steller, kl. Altonaer Str. 7.
— Reinh., Maler, Schreyenbusch 3, 1.
— Reinh., Tschlr., Hospitalstr. 3, W. 24
— Rob., Hg., Theaterstr. 3, W. 7.
— Th., Dreher, Versohnsche Str. 6, W. 45
— Theod., Hsb., Lubahnsche Str. 18.
— Theod., Schlosser, Ritterstr. 90, W. 9
— Wilh., Steuerm., Ballastdamm 21.
Jürgenson, Anna, Schndrn., Kaisergartenstr. 6a, W. 23.
— Aug., Schlosser, Dorotheenstr. 21a.
— Aug., Schlosser, Ernestinenstr. 45.
— Aug., Tschlr., Maurerstr. 2, W. 2.
— Dav., Hdlr., Friedensstr. 19, W. 8.
— Elise, Wwe., Brunnenstr. 3, W. 1.
— Emil, Buchhltr., Romanowstr. 17.
— F. A., Schndr., Pokrowstr. 20, W. 18
— Feodor, Hsb., Wolgundsche Str. 73.
— Georg, Weber, Bullensche Str. 5.
— Helene, Hsb., Wwe., Smolensker Str. 6.
— Jan, Heizer, Artilleriestr. 57, W. 12
— Jan, Kol.-Hdl., Matthäistr. 66.

Fabrik Rigaer Spielwaaren. Viereckе & Leutke. Fabrik: Mitauer Chaussée 9 Niederlage Theaterstr. 11

— Joh., Masch.-Schlosser, Mühlenstr. 12.
— Julie, Wwe., Sternstr. 9, W. 19.
— Karl, Fabr.-Bmt., Bausk. Str. 53.
— Karl, Tapezier, Meisterstr. 6, W. 4.
— Karol., Wwe., Mühlenstr. 12, W. 7.
— Ludw., Fleischer, Artilleriestr. 26.
— Mart., Fleischer, Alexanderstr. 126.
— Mik., Diener, Fuhrmannsstr. 5, W. 4.
— Minna, Wwe., Wäsch., Ernestinenstr. 45.
— Nik., Schlosser, Marienstr. 98, W. 15.
— Otto Jndr., Mech., Hilfsstr. 15.
— Pet., Schlosser, Pokrowstr. 20, W. 8.
— Rosalie, Kol.-Hdl., Lagerstr. 32.
— Th., Tischlr., Suworowstr. 97, W. 18.
— Wilh., Handelsverm., Antonienstr. 15, ☎ 2061.
v. Jürgensonn, Wilh., Oberförster a. D., Taubenstr. 22.
Jurgenssen, Fanny, Wwe., Goldingerstr. 47
— Joh., Frau, Mühlenstr. 18, W. 3.
— Louise, Frl., Hsb., Gregorstr. 1b.
Jürgenstein, Karl, Ankern., Stintseestr. 15.
Jürmann, E., Cand. jur., Nikolaistr. 11.
Juet, Rich., Telegr.-Bmt., Kirchenstr. 10.
Juhser, Kath., Wwe., Revalerstr. 3.
Juhla, Adam, Sortierer, Bärenstr. 9.
— Tennis, Sattler, kl. Lubahnsche Str. 13
Juhlick, Pet., Hsb., Wendensche Str. 34.
Juhra, Pet., Schutzm., Werrosche Str. 6.
Juhrs, Emilie, Wwe., Königsstr. 11, W. 6.
Juilp, Ed., Ankern., Jesuskirchenstr. 16.
Jukewitsch, Karol., Wwe., Katholische Str. 4
Jukka, Marie, Wwe., Schreyenb. 1, 46.
Jukkum, Jndr., Fuhrm., Lehmstr. 12a.
Jukna, Dav., Maler, Hasenstr. 7, W. 2.
Jukonis, Eva, Frl., Weißenhof. Str. 13.
Juksche, Ant., Holzwr., Kohlenstr. 36.
Jukst, Am. u. Ilse, Putzm., Schreyenbusch 2, 25.
— J., Schlosser, Versohnsche Str. 6.
Juljan, F., Fleisch., Kalugasche Str. 16.
Julick, Jan, Kol.-Hdl., Maurerstr. 14.
— Jean., Bmt., Olivenstr. 1, W. 5.
Julier, Jos., Nadler, Matthäistr. 70.
Julius, Alex., Bankbmt., Kalnez. Str. 23.
— Alex., Spark.-Bmt., Gertrudstr. 67.
— Ludw. A., Hg., Schmiedestr. 4.
— Paul, Schmiedestr. 54, W. 2.
Jumberg, Andr., Maurer, Alexanderstr. 126
Jumick, A., Wächter, Theringen. Str. 11.
— Alex., Maurer, Waggonstr. 12, W. 2.
— J., Privat., Säulenstr. 80, W. 7.
— Jan, Drechsler, Mitauer Ch. 37, W. 2.
— Joh., Schlosser, Alexanderstr. 159.
— Joh., Schmied, Aststr. 57.
— Marie, Hdlrn., Moorstr. 11.
Jumit, Pet., Kassir., Mühlenstr. 74.
Jummik, Friedr., Schmierer, Wiesenstr. 4.
— Jak., Bäcker, Matthäistr. 106, W. 1.
Jummit, Gebh., Goldarb., Wasserstr. 24.
Jummutz, Hugo, Jng., Suworowstr. 84.
— Karl, Tischlr., Suworowstr. 84, W. 7.
— Karl, Vorarb., Sternstr. 31, W. 27.
Jumtin, Joh., Kutscher, Pokrowstr. 1.
— Jan, Fuhrm., Waggonstr. 3, W. 8.
Junaitis, Jw., Gummiarb., Nordstr. 23.
Junatowitsch, Paul, Fuhrm., Hospitalstr. 17.
Junejew, Kath., Wwe., Sadownikowstr. 45.
Junelunas, Step., Fuhrm., Hospitalstr. 17.
Junewitsch, G., Hsb., Olgastr. 1, W. 3.
Jung, Martha, Jng.-Wwe., Kirchenstr. 17.
— Aug., Drainagenmstr., Gertrudstr. 79.
v. Jung-Stilling, Zeichenschule, Packhausstr. 1, W. 8.
— Louise, Jnspektr. d. Mädchen-Gewerbeschule, Puschkinboul. 6, W. 3.
— Sof., Frl., Alexanderboul. 6, W. 6.
Jungelsohn, Max, Kfm., Popowstr. 1.

Homöopathische Apotheke
A. Junger,
Riga, Wallstr. Nr. 28,
gegründet 1833.
Auf Wunsch können Bestellungen unter Nachnahme zugesandt werden. Homöopathische Bücher u. Broschüren, wie div. Hausapotheken sind vorräthig.

Junger, Arth., Homöopath. Apoth. und Wohnung Wallstr. 28.
— E., Hebamme, Alexanderstr. 49.
— Jenny, Frl., Albertstr. 7, W. 14.
Jungfrauenverein. Sieh Register Seite 2.
Jungfrauen-Verein, Arbeitsbur.: Schwimmstr. 23.
Jungmann, Elias, Schuhm., Ritterstr. 87.
— Ludw., Schuhm., Moskauer Str. 115.
Jungmark, W., Graveur, Petri-Friedh. 13.
Junius, C., Kellner, Wallstr. 20, W. 17.
Junker, Fritz, Buchhltr., Essenhof. Str. 2a.
— Fritz, Schlosser, Ernestinenstr. 47.
— Rich., Hsb., Schiffskapt., Kaln. Str. 25b.
Junkuhn, Walter, Champetresche Str. 36.
Junkunas, Ant., Kol.-Hdl., Alexanderstr. 95.
Junowitsch, Wik., Theehaus, Jarosl. Str. 16
Wilh. Adolf Juon, 2. G., ohne Handelsbranche, Nikolaistr. 8.
Juon, Viktor, einz. off. Ges. d. Kommand.-Ges. J. C. Koch, Elisabethstr. 4, W. 5.
— Wilh., Aeltest. gr. Gilde, Stadtverordn., Dir. der Stadtspark., Kfm. 2. Gilde, Nikolaistr. 8, W. 3.
Jupaschewsky, J., Kalkstr. 27, W. 6.
Jupatow, Marie, Theehaus, Jaroslawsche Str. 67.
Juperewitz, W. J., Buchdr., Artilleriestr. 40, W. 75.
Juppe, Adele, Wwe., Gertrudstr. 99.
— Mend., Schuhm., Romanowstr. 161.
Juragaitis, Adele, Kontorbmt., Säulenstr. 112, W. 27.
Juras, Jgn., Masch., Jaroslaw. Str. 3.
Jurasch, Mar., Wwe., Kirchhofstr. 30.
Juraschewski, Pet., Schlosser, Suworowstr. 80.
Juraschunas, Jw., Weber, kl. Lagerstr. 30, W. 13.
Jurenas, Aug., Maurer, Walzwerkstr. 5.
— Jgn., Masch., Wendensche Str. 11.
— Jw., Stauer, Wolgundsche Str. 15.
Jurenjew, M., Bmt., Romanowstr. 17.
v. Jurewitsch, M., Fr., Elisabethstr. 83.
Jurewitsch, A., Schuhm., Duntenh. Str. 15.
— Ant., Theehaus, Sadownikowstr. 17.
— Dav., Hsb., Bauskesche Str. 48, W. 1.
— Elis., Hsb., kl. Vegesacksholm 24.
— F., Buchhltr., Talsensche Str. 15.
— Franz, Bmt., Marienstr. 3, W. 15.
— Grig., Hsb., Oberlehrer, Hirtenstr. 1. W. 11, ☎ 3097.
— Hans, Hsb., Färberstr. 22, W. 2.
— J., Mstr., Romanowstr. 95, W. 1.
— J., Schlosser, Matthäistr. 90, W. 15.
— Jak., Hdlr., Katholische Str. 34, W. 44.
— Jan, Dw., Königsstr. 2, W. 7.
— Jan, Dw., Säulenstr. 62, W. 17.

— Joh., Hausverw., Offizierstr. 5.
— Joh., Postbmt., Sprenkstr. 53, W. 3.
— Jos., Werkmstr., Romanowstr. 95.
— Jul., Kfm., Kalnezeemsche Str. 21.
— Jur., Dw., Mühlenstr. 59, W. 7.
— Jw., Schlosser, Petersb. Ch. 27, W. 3.
— K., Fuhrm., Katharinendamm 18.
— Kas., Masch., Revaler Str. 58, W. 27.
— Konst., Feilenh., Wendensche Str. 11.
— Math., Schule, Mühlenstr. 15, Q. 14.
— Paw., Fuhrm., Pernauer Str. 16.
— Schl., Auss., Hasenholmsche Str. 25a.
— Wilh., Wwe., Sternstr. 3, W. 3.
— Wlad., Dw., Romanowstr. 127a, W. 4.
— Wold., Tapez., kl. Trinitatisstr. 7.
Jurewitz, Adolf, Hsb., Bausk. Str. 17.
— Aug., Hsb., Kol.-Hdl., Schreyenb. 5, 19.
— Charl., KS-Wwe., Säulenstr. 54.
— Christ., Maurer, Rumpenhof. Str. 13.
— **Fritz, Zuschläger, Obststr. 12, W. 12.**
— Joh., Fuhrm., Charlottenstr. 40, W. 1.
— Jw., Musiker, Rutzausche Str. 17.
— K., Schndrn., Alexanderstr. 4, W. 3.
— Karl, Kontorbmt., Alexanderstr. 98.
— Mar., Wwe., kl. Grabenstr. 4, Q. 1
— Rob., Schlosser, Rahdensche Str. 8.
— Theod., Dreher, kl. Vegesacksholm 24.
— Theod., Fabrikbmt., Talsensche Str. 15.
— W., Kol.-Hdl., Gertrudstr. 73.
Jurewiz, Karl, Buchhltr., Schreyenb. 5, 19.
Jurewsky, Jan, Maurer, Popowstr. 3a.
— K., Tischlr., Gerberstr. 8, W. 19.
Jurg, Mikk., Dw., Adlerstr. 14, W. 20.
Jurgaitis, Oss., Fuhrm., Artilleriestr. 67.
Jurge, Eduard, Fabrikbmt., Bärenstr. 9.
Jurgelewitsch, Fel., Fuhrm.-W., Hasenstr. 3.
— L., Wwe., Segelstr. 25.
Jurgenas, Karl, Fuhrm., Bergstr. 54.
Jurgutis, K., Dw., kl. Schmiedestr. 3.
M. Jurjan, 2. G., Musikinstr., Möbel, Jnh.: Marie Jurjan, Suworowstr. 28a.
Jurjan, A., Kassirer, Marienstr. 29.
— Adolf, Intendant d. Lett. Geselligen Vereinigung, Romanowstr. 25.
— Andr., Maler, Kaisergartenstr. 2.
— J., Bahnbmt., Gertrudstr. 121, W. 13.
— Joh., Hdlr., Newastr. 25, W. 10.
— Karl, **Wächter, Auguſtenstr.** 19, W. 17.
— Marie, Jnh. der Firma M. Jurjan, Suworowstr. 28a.
— Paul, Gesanglehrer, Spr.: 9—11 und 2—3, Newastr. 9, Q. 4.
— Pet., Töpfer, Alexanderstr. 128, W. 7.
— Pet., Töpfer, Wendensche Str. 8.
Jurjenew, A. J., Frl., Karlsstr. 15.
Jurjew, A., Schlosser, Gertrudstr. 93.
— Jewd., Hsb., Dünabg. Str. 45.
— Jw., Vorarb., Katarinenstr. 6, W. 28.
— S., Korkenschn., Dünaburger Str. 45.
Jurjewski, Jak., Holzwr., Helenenstr. 22.
Jurik, Mich., Böttcher, Hausverw., Emmastr. 12a, W. 4.
Jurikas, T., Hdlr., Elisabethstr. 9, W. 12.
Jurison, Lisa, Wäsch., Sternstr. 9, W. 17.
Jurk, Mart., Schlosser, Helenenstr. 6.
Jurka, Jak., Hdlr., Schreyenbusch 1, 3.
— Jan, Hsb., Schreyenbusch 2, 16.
— Joh., Dw., Mühlenstr. 13, Q. 18.
— Joh., Gärtner, Bärenstr. 3.
— Jw., Bahnarb., Teichstr. 3, W. 8.
— Karl, Masch., Pokrowstr. 11, W. 23.
— Karl, Schmied, Mühlenstr. 13, W. 9.
— Liese, Hsb., Dondangensche Str. 4.
— Minna, Schndrn., Dondangen. Str. 4.
— Osk., Töpfer, Marienstr. 101, W. 11.
— P., Exped., Pauluccistr. 8, W. 21.
— Pet., Kol.-Hdl., Waffenstr. 12, W. 9.
— Sim., Schlosser, Alexanderstr. 161.

H. F. Hassel, Marstallstr. 24. Schmirgelscheiben.
Lieferungsgeschäft für Maschinen und Technische Bedarfsartikel.
Telephon 269

Verstellbar als Tisch und Stuhl. **Kinderstühle und Pulte** verstellbar für jedes Alter.

Karl Grünberg, Matthäistr. № 54, im eigenen Hause. Telephon № 2402. Die besten Gummireifen der Welt.

Jurkat, Anna, Frl., Adlerstr. 12a, W. 13.
Jurke, A., Privatschule, Romanowstr. 59.
— Alma, Kurzw.-Hdl., Matthäistr. 16.
— Kath., Brodhdl., Alexanderstr. 159.
— Sim., Wächter, Bärenstr. 16, W. 7.
v. Jurkewitsch, Niels Nik., KA, Zollpackhausinsp.-Geh., Mühlenstr. 3, W. 26.
— Nik., Zollbmt., Mühlenstr. 3, W. 28.
Jurkewitsch, Clara, Hdlrn., Alexanderstr. 96.
Jurkewitz, A., Privat., Abgulden. Str. 7.
— Anna, Ehrenb.-Wwe., Mühlenstr. 37.
— Jan, Maurer, Grabenstr. 20.
— Joh., Buchhltr., Suworowstr. 88.
— Pet., Masch., 2. Weidendamm 4.
Jurkiewicz, Adelh., Frl., Thronfolgerb. 2.
Jurkowlenetz, Adam, Schutzm., Ernestinenstr. 6.
Jurkowsky, Jul., Briefir., Pernauerstr. 25.
— Sim., Hsb., Krebsstr. 10.
Jurleit, P., Schlosser, Meisterstr. 2.
Jurlenstein, Nat., Schndrn., Meisterstr. 6.
Jurmais, Ant., Dw., Poltawasche Str. 4.
Jurmalit, Pet., Speisehaus, Dorp. Str. 44.
Jurmalneet, Emma, Speiseh., Gertrudstr. 29
— Pet., Töpfer, Gertrudstr. 29, W. 11.
Jurmann, E. M., Bez.-Ger.-Bmt., Nikolaistr. 11.
Jurnas, Mich., Weber, Wolfsstr. 5.
Jurrasch, Pet., Maler, Hospitalstr. 39.
Jurrekas, Thom., Agent, Bausk. Str. 62.
Jurrewitsch, J., Hsb., Salwen. Str. 104.
Jurris, Pet., Maler, Revaler Str. 85.
— Joh., Maler, Dorotheenstr. 28, W. 14.
Jurrisohn, Karl, Weber, Tuckumer Str. 7a.
Jurrit, Pet., Kellner, Wasserstr. 24.
Jurscha, A., Kol.-Hdl., Moskauer Str. 14.
— Konst., Bäcker, Witebsker Str. 5, W. 3.
Jurschewitsch, Anna, Schndrn., Eliasstr. 6.
— Krischj., Zollbes., Baumstr. 5.
Jurschewitz, Carl, Hsb., Polangen. Str. 9.
— Fr., Diener, Sternstr. 17, W. 1.
— Fritz, Walzer, Essenhofsche Str. 8.
— Karl, Kol.-Hdl., Schreyenbusch 4, 23.
Jurschewsky, E., Kol.-Hdl., Kalnezeemsche Str. 80.
Jursee, Fritz, Schlosser, Schlocksche Str. 37.
Jurjohn, Georg, Schlosser, Altstr. 2, W. 13.
— Jan, Hsb., Stresowstr. 5, W. 6.
— Mich., Musiker, Kownosché Str. 4.
— Wilh., Tischlr., Ritterstr. 59, W. 6.
Jurtschik, J. P., Kameralh.-Bmt., Alexanderstr. 93, W. 6a.
Juschewitz, Oss., Privat., Ebelshof. Str. 4a.
Juschinsky, M., Maurer, Asternstr. 2.
Juschka, Ant., Hdlr., Meinhardtstr., Heilsh.
Juschkan, Kas., Dw., Kaisergartenstr. 1.
Juschkewitsch, A., Hdlr., Mitauer Ch. 26.
— H., Packer, Säulenstr. 114, W. 17.
— J., Töpfer, Gertrudstr. 42, W. 22.
— Wik., Bahnbmt., Katholische Str. 10.
— Wladisl., Töpfer, Sternstr. 31, W. 6.
Juschkewitz, Jerm., Walzer, Bärenstr. 23.
— Olga, Generalswwe., Romanowstr. 2.
— Osk. Alex., Hg., Blumenstr. 1, W. 23.
— Siegfr., Hg., Alexanderstr. 52, W. 7.
Juschkjan, W., Dw., Ritterstr. 40, W. 15.
Juschkiewitsch, Anna, Wwe., Kaisergartenstr. 2, W. 20.
— A., Kirchendiener, Petrifriedhof 7.
— O., Hg., Kaisergartenstr. 2, W. 20.
A. A. Juschkow, 2. G., Leder, Inh.: Wassily Kudrjätschew, Kämmereistr. 16.
Juschkus, Max, Kontorbmt., Säulenstr. 27.
Jusesek, Wlad., Klempner, Marienstr. 121.
Juseptschuk, W. J., Ing., Romanowstr. 13, W. 5, ☎ 2211.
Jushakow, Alex., Zollbmt., Revaler Str. 1.
Juskow, Mich., Tischlr., Palissadenstr. 10.

Jusner, Jan, Hdlr., Sadownikowstr. 22.
Jussack, Thronfolgerboul. 3, W. 21.
Jusse, Oss., Maurer, Ehstenstr. 6a, W. 3.
Jussewitsch, Wold., Spark.-Bmt., Lindenruh 82.
Just, Eva, Wwe., Karolinenstr. 39, W. 7.
— J. E., Hsb., Amts-Schlossermstr., Wallstr. 4/6, W. 1, 2 u. 3.
— Jul., Hsb., Schieferd., Lärmstr. 11.
— Kasp., Schlosser, Feldstr. 4, W. 18.
Justizkammer, Bureau: Elisabethstr. 101. ☎ 1694, geöffnet tägl. v. 10—2, außer Sonn- und Feiertags. Sieh Register Seite 2.
Juta, Jul., Schlosser, kl. Lagerstr. 45.
Aktiengesellschaft für Flachs- und Jute-Manufaktur, 1. G., Aktien-Gesellschaft in St. Petersburg, Mitglieder der Administration: Dr. R. v. Büngner, P. Schwartz, J. Vogelsang, A. v. Kuhlberg, A. Larsson, C. v. Hübbenet, M. Laski, Bevollmächt. der Administration: Anders Larsson u. Ludw. Ehrtmann, Dir.: L. Ehrtmann, Techn. Fabrikleiter: Ing. A. Baltabol, Stadtkontor: Schloßstr. 6, ☎ 665, Fabrikkontor am Stintsee, ☎ 890.
Jutkin, Wilh., Kutscher, Goldingerstr. 45.
Jutkonik, J., Schndr., Romanowstr. 123.
Jutschkewitz, Pet., Schloss., Maschinenstr. 4.
Jutzewitz, Stan., Marienstr. 35, W. 5.
Jutzis, N., Expreß, Treydensche Str. 5.
Juvenowitz, S., Buchhltr., Herrenstr. 28.
Juzis, Dav., Dw., Kalkstr. 21.
— Jan, Masch., Ritterstr. 44, W. 50.
— Oss., Walker, Duntenhof. Str. 50.
Ivelson, Chaim, Bahnbmt., Gogolstr. 4.
— Matz, Flachshdlr., Gogolstr. 4, W. 6.
v. Ivensen, Alex., HR-Wwe., Gertrudstr. 2.
Iwan, A., Dw., Wolmarsche Str. 35.
— Ant., Maurer, Schreyenbusch 2, 36.
— Dav., Zimm., Wolmarsche Str. 9.
— Jak., Schlosser, Suworowstr. 80, W. 30.
Iwandt, Jak., Hsb., Theringensche Str. 34.
Iwanenok, Iw., Töpfer, Adselsche Str. 2.
Iwanikow, Jak., Hsb., Theestr. 7, Q. 1.
Iwanitzki-Wassilenko, E. L., HR, Zensor, Elisabethstr. 55.
Iwanitzki, S., Vorarb., Unionstr. 3, W. 2.
Iwankaln, Jak., Maurer, Wolmar. Str. 28.
Iwankowitsch, Paul., Wwe., Gesellenstr. 4.
Iwankowitz, Sigm., Schuhm., Augustenstr. 15.
— Sig., Former, Livenstr. 1, W. 9.
I. Iwanow, vorm. A. Bulatkin, 1. G., Hanf u. Getreide, Inh.: Iwan Nikolajew Iwanow, Prok.: Michail Iwanow, kl. Münstereistr. 1, und Speicher, ☎ 591 und 1617.
Iwanow, A., Bmt., Suworowstr. 41.
— A. A., Oberstleutn., Militär-Topogr., Gertrudstr. 43, W. 11.
— A. G., Frl., Sprenkstr. 49, W. 6.
— A. J., Reichsbankbmt., Popowstr. 3a.
— A. M., Thronfolgerboul. 6, W. 15.
— A. M., Bmt., Jaroslawsche Str. 37.
— A. M., Schaffn., Dünaburgerstr. 43.
— Afan., Wwe., Mühlenstr. 78.
— Agafon, Hsb., kl. Moskauer Str. 10.
— Alex., Artellscht., Scheunenstr. 31.
— Alex., Hsb., Jaroslawsche Str. 52.
— Alex., Hdlr., Jaroslawsche Str. 65.
— Alex., Hg., Romanowstr. 85, W. 9.
— Alex., Masch., Schlocksche Str. 18.
— Alex., Schndrn., Mosk. Str. 67.
— Alex., Töpfer, Lubahnsche Str. 5.
— Alex., Tischlr., Jaroslawsche Str. 32.
— Alex., Tischlr., Pokrowstr. 10, W. 19.
— Alex. Iw.', Bmt., Ritterstr. 75a.
— Alex., Hsbn., Jaroslawsche Str. 9.
— Anast., Hsb., Kronenstr. 2.
— Andr., Tischlr., Kalugasche Str. 6.
— Ant., Theehaus, Sadownikowstr. 29.
— Artemi, Schuhm., Dünab. Str. 32.
— Arth., Hg., Apothekerstr. 36.
— Bonif., Töpfermstr., Moskauer Str. 25[illegible]
— Boris Alex.', KR, Adj.-Prof. am Pol[illegible] Alexanderstr. 34, W. 11.
— D., Portier, Nikolaistr., Reichsb.-Geb.
— D. G., Graveur, kl. Jungfernstr. 1.
— Dav., Portier, Gildstubenstr. 3, W. 2[illegible]
— Eudox., Schndrn., Dünaburger Str. 13[illegible]
— Eug., Wwe., Seestr. 8, W. 5.
— F., Blumenm., Moskauer Str. 104.
— F., Former, Sternstr. 14, W. 3.
— F., Sattler, Dünaburger Str. 31.
— F., Zimmerm., kl. Bergstr. 5, W. 17[illegible]
— Fad., Tischlr., kl. Bergstr. 27, W. 1[illegible]
— Fed. J., Kapt., Milit.-Topogr., Mühlenstr. 3a.
— Feod., Hdlr., Ebräerstr. 4, W. 2.
— Feod., Masch., Palissadenstr. 25, W. 9[illegible]
— Foma, Böttcher, kl. Bergstr. 3, W. 8[illegible]
— G., Hdlr., Witebskerstr. 13, W. 12.
— G., Schuhm., Dünaburger Str. 3.
— Grig., Hsb., kl. Bergstr. 10.
— Grig., Klempner, Säulenstr. 80, W. 3[illegible]
— Hel., Wäscherin, Gymnastikstr. 9, Q. 3[illegible]
— J., Dw., Kostromasche Str. 3, W. 10[illegible]
— J., Hdlr., Jaroslawsche Str. 73.
— J., Hsb., Kostromasche Str. 5, W. 1[illegible]
— J. A., Kanzlist, Kurmanowstr. 26.
— J. A., HR, Lehrer, Romanowstr. 62.
— J. N., KA, Geschäftsführer der Ing.-Distanzverw., Citadelle 14.
— Jak., Hsb., Dünaburger Str. 13, W. 1[illegible]
— Jak., Schlosser, Wendensche Str. 32.
— Jak., Zollbmt., Felliner Str. 7.
— Jek., Lehrerin, Kaisergartenstr. 2.
— Jest, Hsb., Kostromasche Str. 5, Q. 1[illegible]
— Jew., Maurer, Bärenstr. 9, W. 29.
— Jew., Verwalter, Lubahnsche Str. 17.
— Ign., Schuhm., Turgenjewstr. 1.
— Ilj., Hsb., Poltawasche Str. 5, Q. 1.
— Ilja, Masch., Palissadenstr. 20, W. 14.
— Ilja, Tischlr., Jaroslawsche Str. 7.
— Ina, Lehrerin, Moskauer Str. 119.
— Iw., Bmt., Ritterstr. 75a, W. 11.
— Iw., Frisiersalon, Moskauer Str. 191.
— Iw., Gießer, Bersohnsche Str. 6.
— Iw., Kol.-Hdl., Moskauer Str. 4.
— Iw., HR, Lehrer, Todlebenboul. 10.
— Iw., Maler, Dünaburger Str. 46.
— Iw., Masch., Smolensker Str. 9.
— Iw., Schuhm., kl. Bergstr. 22, W. 13.
— Iw., Wächter, Windstr. 10, W. 7.
— Iw., Walzmstr., Talstr. 5.
— Iw. Mich.', Gouv.-Bmt., Schloßpl. 3.
— Iw. Nik., Inh. d. Firma J. Iwanow, vorm. A. Bulatkin, Smolensker Str. 18.
— Kath., Schndrn., Artilleriestr. 51.
— Kath., Wwe., 1. Weidendamm 4.
— Klimenti, Kol.-Hdl., Marienstr. 127.
— Konif., Hsb., Moskauer Str. 165.
— Konst., Frisir-Salon, Lubahnsche Str. 1.
— Konst., Tel.-Bmt., Karolinenstr. 16.
— L. (Schenkelowitsch), Hülsenfabr., Sadownikowstr. 11, ☎ 1872.
— Leontjew, Schlossermstr., Werkst.: Königsstr. 51, Wohn.: Schmiedestr. 74.
— M., Hsb., kl. Bergstr. 20, W. 1.
— M., Theehdlrn., Moskauer Str. 62.
— M., Wwe., Sprenkstr. 28, W. 5.
— M. J., Bahnkontr., Alexanderstr. 176.
— M. M., Gouv.-Bmt., im Schloß 62.
— Mar., Hsb., Bergstr. 1, W. 1.

Fabrik Rigaer Spielwaaren. Vierecke & Leutke. Fabrik: Mitauer Chaussée 9. Niederlage Theaterstr. 11

– Marja, Hausverw., Palissadenstr. 18.
– Mar., Schndrn., Peterholm. Str. 3.
– Mar., Wäsch., Todlebenboul. 7.
– Mar., Wwe., Gerberstr. 5, W. 25.
– Marja, Bäcker., Dünaburgerstr. 21.
– Martha, Aufw., Ernestinenstr. 17, W. 7
– Matr., Schndrn., kl. Lagerstr. 8.
– Matw., Fleischer, Jaroslaw. Str. 31.
– Matw., Fleischhdl., Kalugasche Str. 4.
– Mich., Bahnbmt., Jaroslaw. Str. 42.
– Mich., Bürstenbn., Katholische Str. 32.
– Mich., Glasm.-Mstr., Kiefernstr. 12.
– Mich., Hg., Witebsker Str. 37, W. 14.
– Mich., Schlosser, Dunaburgerstr. 19.
– Mich., Steinschleifer, Jarosl. Str. 7.
– Mich., Träger, Katarinendamm 22.
– Mich. Jw., Prok. d. Firma J. Jwanow, vorm. A. Bulatkin, Direkt. der Russ. Spar- u. Vorschußk., Stadtverordneter, Smolensker Str. 18.
– N. J., SR, Dir. am Nikolai-Gymn., Nikolaistr., im Schulgebäude.
– Nadeshda, Frl., Säulenstr. 33, W. 9.
– Nat., Hsb., Kurmanowstr. 26, Q. 3.
– Nat., Hsb., Ritterstr. 98, Q. 6.
– Nik., Bäcker, Romanowstr. 94, W. 17.
– Nik., Glasm., Asylstr. 24.
– Nik., Glasm.-Mstr., Kiefernstr. 12.
– Nik., Hdlr., Bergstr. 11, W. 12.
– Nik., Maurer, Bergstr. 11, W. 13.
– Nik., Schuhm., Jaroslawsche Str. 37.
– Nik. J., KA, Postbmt., Herrenstr. 33.
– Nik. Jw.', Kontorbmt., Mosk. Str. 251a
– Nik. Mich., KA, Sekr. d. Gouv.-Gef.-Insp., Marienstr. 60, W. 3.
– Nik. N., KS, Gouv.-Bmt., Moskauer Str. 26.
– Nik. Nik., KReg., Kameralhof-Bmt., Herrenstr. 33, W. 6.
– O., Schuhm., Bergstr. 32, W. 5.
– Ossi., Gärtner, Mühlenstr. 147, W. 17.
– P., Diener, Pernauer Str. 23, W. 49.
– P., Hdlr., Jaroslawsche Str. 22, W. 8.
– P., Hg., Thronfolgerboul. 33, W. 7.
– P. J., Schlosser, Palissadenstr. 10.
– P. M., KA, Geschäftsf. d. Gefängn.-Abt. d. Gouv.-Reg., Marienstr. 71.
– P. N., KS, Kanzleibmt., Popowstr. 3.
– Paul, Schlosser, Pokrowstr. 18.
– Paw., Glasbläser, Moskauer Str. 176.
– Paw., Schlosser, Wendensche Str. 11.
– Pet., Maurer, Moskauer Str. 82.
– Pet., Privat., Jaroslawsche Str. 10.
– Pet., Zimmerm., Theestr. 2, W. 1.
– Prask., Hsb., Dünaburg. Str. 13.
– S., Schlosser, Jaroslawsche Str. 31.
– Serg., Bahnbmt., Matthäistr. 48, W. 20.
– Sergei, Buchhdl. u. Leihbiblioth., Elisabethstr. 22.
– Sergei, Maler, Dünaburger Str. 35.
– Serg., Schuhm., Palissadenstr. 30, W. 2.
– Sim., Hsb., Bullensche Str. 32.
– T., Bmt., Romanowstr. 85, W. 4.
– T., Hdlr., Jaroslawsche Str. 55.
– T., Schndr., Gertrudstr. 93, W. 24.
– Th., Glashafenmstr., Schienenstr. 6.
– Valerie, Wwe., Friedensstr. 8, W. 13.
– W., Maurer, Alexanderstr. 174, W. 23.
– Wass., Hsb., Kalugasche Str. 5, W. 1.
– Wass., Hdlr., Dünaburger Str. 27.
– Wass., Zugf., kl. Palissadenstr. 10.
– Wlad., Zimmerm., Antonienstr. 3.
Jwanowitsch, Pet., Schaffner, Kalugasche Str. 16.
– Sem. Wass.', Sekr.-Geh., Duntenhofsche Str. 4.
– Sophie, Wwe., Kirchenstr. 3, W. 1.

Jwanowski, Jos., Zuschl., Laboratoriumstr. 1, W. 7.
— Stan., Hdlr., Spargelstr. 5, W. 19.
Jwanowsky, Anna, Schndrn., Doblensche Str. 6.
— Hel., Wwe., Mühlenstr. 7, W. 8.
— Julie, Wwe., Fruchtstr. 1.
— Jw., Remontearb., 2. Weidendamm, Güterbahnhof.
— Math., Hsb., Muckenholmsche Str. 25.
— Nat., Obersten-Frau, Altonaerstr. 1.
— O., Schlosser, Jaroslawsche Str. 45.
— Stan., Auss., Moskauer Str. 107.
— W., Wächter, Alexanderstr. 157.
— Wilh., Fr., Marienstr. 115, W. 5.
— Wilh., Wwe., Marienstr. 49, W. 3.
Jwans, Hans, Maurer, Holzstr. 3.
— Mart., Schndr., Romanowstr. 53.
Jwanson, Amalie, Frl., Schmiedestr. 8.
— Andr., Schmied, Bärenstr. 15, W. 7.
Jwant, Joh., Kol.-Hdl., Fischerstr. 7.
Jwanter, Jgn., Träger, Mosk. Str. 19.
Jwanzow, Jw., Hg., Schiffsstr. 12.
Jwaschkewitsch, Dan., Schaffn., kl. Palissadenstr. 10, W. 13.
— Jw., Hdlr., Uferstr. 11, W. 18.
— Pet., Schmiedestr. 74, W. 7.
Jwaschkewitz, J., Schuhm., Theaterstr. 7.
Jwask, Pet., Gummiarb., Bockstr. 1.
Jwaszkiewicz, Kirchhofs-Aufseher, Plettenbergstr. 4.
Jwenson, Andr., Auss., Champetr. Str. 3.
Jwers, Friedr. Chr., Techn., Mühlenstr. 18
Jwkin, Jw., Theehaus, Jaroslaw. Str. 26.
— Wassil, Schuhm., Dünaburger Str. 3.
Jwlew, Mar., Wwe., Dünamünd. Str. 46.
Jwtschenko, W. A., KR, Glied d. Bez.-Gerichts, Romanowstr. 73, W. 2.
Jzmann, Karl, Newastr. 25, W. 15.

Kaaker, Kasp., Hsb., Weißenh. Str. 15.
Kaarsberg, B., Schriftf., Romanowstr. 24.
Kabalinsky, Th., Wächter, kl. Vegesacksholm 23, W. 10.
Kabanow, Anna, Wwe., Dünab. Str. 11.
Kabardin, Alex., Töpfer, Dünab. Str. 29.
— Anna, Hsb., Dünaburger Str. 29.
Kabberg, G., Amtsbote, Thurmstr. 35.
Kabel, Jak., Dw., Turgenjewstr. 13.
— Joh., Tschlr., Apothekerstr. 40.
Kabell, Karol., Wwe., Säulenstr. 23, Q. 4.
Kabil, Eka, Former, Wolgund. Str. 15.
Kablitz, Elisab., Frau, Thronfolgerboul. 33.
— P., Wwe., kl. Münstereistr. 1, W. 8.
— Rich., Jng.-Techn., Albertstr. 9, W. 9. ☎ 635.
— Wally, Kassir., kl. Münstereistr. 1.
— Wilh., Friseur, kl. Jungfernstr. 7.
Kablowsky, Jak., Dachdecker, Gesellenstr. 27
Kabos, Ant., Zimm., Palissadenstr. 39.
Kabul, E., Schmied, Schreyenbusch 4, 10.
— J., Ger.-Bmt., Trinitatisstr. 2.
Kabylinsky, Jw., Zollbes., Kirchenstr. 15.
Kachanow. Sieh auch Kochanow.
Kachun, Ernst, Korbm., Mühlenstr. 59.
Kaczanowsky, Jw., Untern., Krebsstr. 23.
Kadasch, Paul, Hg., Dorpater Str. 45.
Kaddicki, K., Hsb., Schuhmacherstr. 5, Q. 1.
Kaddik, Fritz, Fuhrm., Revaler Str. 68.
v. Kade, Adelh., geb. Hill, Oberstenwwe., Mühlenstr. 55a, W. 4.
Kade, Alma, Bankbmtn., Schloßstr. 25.
— Anna, Frl., Alexanderstr. 40, W. 6.
— Georgine, geb. Knaut, Rentn., Alexanderstr. 62, Q. 5.
— Jeannot, Hausvater im Stadt-Kinderasyl, Hospitalstr. 1.
— Louise, Försters-Wwe., Mühlenstr. 42.

Kadeg, Harry, kl. Lagerstr. 17.
— Joh., Schlosser, Gertrudstr. 125.
— Paul, Hdlrn., kl. Lagerstr. 17.
Kader, P., Wwe., Gogolstr. 21, W. 3.
Kadik, Thronfolgerboul. 27, W. 28.
— Andr., Bahnbmt., Windstr. 7.
— Ernst, Kutscher, Schwimmstr. 19, W. 1.
— J., Milchhdl., Marienstr. 14, W. 3.
— Joh., Weber, Altonaer Str. 12, W. 8.
— Mart., Zimm., Polangensche Str. 9.
— Mik., Maurer, Friedensstr. 10, W. 12.
Kadinsky, Salm., Buchh., Mosk. Str. 52.
L. Kadisch, vorm. Feige Rubin, 2. G., Trakteur, Inh.: Leib Kadisch, Königsstr. 49, ☎ 1810.
Kadisch, L., Inh. d. Hotel Rubin, Königsstr. 49, W. 40.
Kadit, Pet., Dw., Romanowstr. 29, W. 19
Kadner, Gust., ehem. Lokomotiv-Führ., Säulenstr. 26, W. 3.
— Julius, Amts-Schlossermstr., Geschäft u. Wohn.: Alexanderstr. 37, Q. 6.
— Jul., Hg., Münzstr. 11, W. 5.
— Osk., Fabrikbmt., Sprenkstr. 28, W. 7.
— Oss., Masch., Säulenstr. 43, W. 6.
— Paul, Waschanst., Gertrudstr. 87, ☎ 1935.
Kaduschka, Fil., Hg., Moskauer Str. 253.
Kaehlbrandt, Emma, geb. Schmidt, Rechtsanw.-Wwe., Marstallstr. 25, W. 4.
— Aug., Kontorbmt., Gertrudstr. 14.
— Aug. Aug.', vereid. Rechtsanw., Spr. 10—12, Schloßstr. 18, ☎ 1426.
— Emil, Oberpastor an der Petrikirche, Spr. 10—12, Basteiboul. 9a, W. 3.
— Frdr., Dr. phil., Chemiker, Martinshofsche Str. 2a.
— Joh., Pastor emer., Elisabethstr. 29.
Kämpf, Karl, Kommiss., Grobinsche Str. 3.
— Karl, Masch., Sternstr. 9, W. 8.
— Louise, Wärterin, Ritterstr. 7.
Kämpfe, Dor., Wwe., Waggonstr. 7.
— Gust., Hg., kl. Palissadenstr. 10, W. 10
Kämpff, Ferd., Schlosser, Antonienstr. 6.
Kämpffe, Konst., Provisor, Schreyenb. 5, 9.
Kämpfert, Aug., Oberin, Duntenhofsche Str. 16/18.
Kärger, Fritz, Bildh., Inh. der Firma Kuntze & Kärger, Elisabethstr. 6.
Kärner, Jak., Tschlr., Stintseestr. 5, W. 7.
Kaersten, Bernh., Masch.-Mstr., Margaretenstr. 8e.
Kärsten, Elsa, Kontorbmtn., Margaretenstr. 8e.
Käsche, Pet., Wächter, 2. Weidendamm 23.
Käse, Herm., Hg., Witebsker Str. 1, W. 6.
Kaetow, Jul., Buchhltr., Theaterstr. 11.
Kaffel, Fritz, Schmied, Adlerstr. 12, W. 24.
Kagain, Ernst, Schlosser, Talsen. Str. 12.
Kagan, Abel, ebr. Lehrer, Eliasstr. 12.
— Abr., Untern., Reeperstr. 7, W. 2.
— B., Wwe., kl. Münzstr. 7, W. 2.
— Jos., Jng., Alexanderstr. 31, W. 11b. ☎ 1781.
Kaganowitsch, Bor., Schndr., Jaroslawsche Str. 7, W. 7.
Kagin, Jak., Hdlr., Abaushofsche Str. 5.
Kagner, Salm., Hdlr., Jesuskirchenstr. 21.
Kagorski, A., Hdlr., Lubahn. Str. 10.
Kahan, Channe, Schndrn., Mosk. Str. 52.
— Hirsch, Schndr., Gogolstr. 23, W. 2.
— Lea, Wwe., Mühlenstr. 157, W. 22.
— Lida, Hdlrn., Jakobstädt. Str. 3.
— M., Wwe., Mühlenstr. 159, W. 8.
— Schewil, Schirmm., Moskauer Str. 50.
— Schmul, Hdlr., Gogolstr. 12, W. 12.
M. Kahaner, 2. G., Möbel, Inh.: Mowscha Kahaner, Kaufhof 25.

Gummi-Artikel für landwirthschaftliche Maschinen, für Meiereien etc. Gummiwaaren-Fabrik „Russia" Gebrüder Freysinger.
Gummi-Huf-Unterlagen, Equipagen-Gummi-Reifen.

Kinder-Wagen, -Betten und -Velocipede.

Karl Grünberg, Matthäistr. № 54, im eigenen Hause. Telephon № 2402. Die besten Gummireifen der Welt.

Kahaner, Jak., Hdlr., kl. Neustr. 4, ☎ 2432.
Kahanow, Jank., Hdlr., Gogolstr. 19.
Kahanowitz, Noch., Hdlr., Revalerstr. 48.
Kahtul, Mart., Schmied, Gertrudstr. 34.
Kahl, Adelh., geb. Kerkovius, Hsbn., Lagerstr. 19.
— Auguste, Klavierlehr., Gertrudstr. 65.
— B., Wwe., Steinstr. 22, W. 13.
— Friedr., Maurer, Lagerstr. 61.
— Georg, Gummiarb., Pokrowstr. 12.
— Joh., Kistenm., kl. Eichenstr. 1, W. 25.
— Wilh., geb. Koretzki, Wwe., Gertrudstr. 65.
Kahle, Anna, Wwe., Romanowstr. 77.
Kahlert, Ad., Kunstglaserei, Weberstr. 19, ☎ 2492, Wohn.: Mühlenstr. 102.
Kahlit, Jan, Kol.-Hdl., Revaler Str. 58.
Kahlmann, Isaak, Vorbeter, Mosk. Str. 75
— Judel, Brothdl., Mühlenstr. 126.
Kahn & Wulfsohn, 2. G., Manufakturwaren, Inh.: Zemach Markus Elias Eljaschew, alias Kahn, u. Chaje Zipora Wulfsohn, Königsstr. 45.
Aron Kahn, 2. G., Gasthaus (Hotel Wien), Inh.: Aron Kahn, Herrenstr. 31
B. S. Kahn, 2. G., Holz, Inh.: Benjamin Leib Kahn, Gertrudstr. 44, ☎ 1021.
Ch. B. Kahn, 2. G., Eisenw., Inh.: Chaim Boruch Kahn, Dorpater Str. 4, ☎ 1117.
D. Kahn, 2. G., Kolon.-W., Inh.: David Kahn, Karlsstr. 15, ☎ 1696.
H. Kahn, 2. G., Möbel, Inh.: Hugo Kahn, Sandstr. 22, ☎ 1772.
S. Kahn, 2. G., Glas und Farben, Inh.: Samaria Kahn, Wallstr. 28.
Simon Kahn, 1. G., Getreide, Saat, Flachs u. Holz, Inh.: Simon Kahn, Prok.: Jos. Kahn, kl. Münstereistr. 1, ☎ 437, Speicher: Gogolstr., ☎ 1585.
Kahn. Sieh auch Cahn.
— A., Fabrikbmt., Weißenhof. Str. 3.
— Abr., Hdlr., Romanowstr. 124
— Alb., Masch., Gertrudstr. 123, W. 6.
— Annette, Wwe., Schwimmstr. 24, Q. 2.
— Aron, Hdlr., Marienstr. 122, W. 10.
— Aron, Hsb., Inh. dieser Firma, Karlsstr. 27, W. 4.
— Aron, Kfm., Jungfernstr. 13, W. 5.
— Aron, Kfm., Romanowstr. 47, W. 16.
— Aug., Fabr.-Bmt., Brunnenstr. 10.
— B. S., Inh. dieser Firma, Gertrudstr. 44
— Benj., Klempner, Schlocksche Str. 87.
— Benj., Kol.-Hdl., Kurmanowstr. 11.
— Benno, Holzhdlr., Elisabethstr. 6, ☎ 1360.
— Ch., Peitaustr. 11, W. 22.
— Ch. B., Inh. dieser Firma, Mühlenstr. 70, W. 2.
— Chonon, Kfm., Reformierte Str. 14.
— D., Inh. dieser Firma, Karlsstr. 19.
— Dav., Klempner, Jakobstädt. Str. 4.
— E., Privat., Gertrudstr. 44, W. 4.
— Eljon, Schndr., Kurmanowstr. 118.
— Fanny, Putzm., Marienstr. 42, W. 2.
— G., Holzhdlr., Kurmanowstr. 12, W. 4.
— Gertrud, Wwe., Lagerstr. 50, W. 3.
— H., Inh. dieser Firma, Mühlenstr. 3.
— H., Privat., Mühlenstr. 100, W. 26.
— Heinr., Kol.-Hdl., Mühlenstr. 6.
— Hesekiel, Makler, Marienstr. 17, W. 8.
— Hirsch, Hdlr., Romanowstr. 123, W. 3.
— Hirsch, Schndr., Säulenstr. 78, W. 5.
— J., Buchb.-Mstr., Romanowstr. 48.
— J., Holzhdlr., Newastr. 12, ☎ 2339.
— J., Maurer, Säulenstr. 89, W. 5.
— Jenny, Hdlrn., Mosk. Str. 82, W. 5.
— Jos., Prok. d. Firma Simon Kahn, Marienstr. 10a, W. 3.
— Jos., Kfm., Neustr. 24, W. 5.
— Jossel, Exped., Turmstr. 21, W. 4.
— Isaak, Hg., Moskauer Str. 113, W. 7.
— Karl, Schmied, Wiesenstr. 3, W. 13.
— L., Hdlr., Moskauer Str. 75, W. 17.
— M., Hdlr., Jesuskirchenstr. 6, W. 5.
— M., Schndr., Münstereistr. 2, W. 4.
— M., Zunahtm., Jaroslawsche Str. 54.
— Mark., Geschäftsf., Alexanderstr. 106. ☎ 3124.
— Meier, Mehlhdlr., Revaler Str. 57a.
— Meyer, Zunahtm., Schwimmstr. 14.
— Mowscha, Hdlr., Romanowstr. 123.
— N., Hdlr., Säulenstr. 20, W. 12.
— Nik., Putzhdl., Alexanderstr. 108, W. 1.
— P., Schndr., Säulenstr. 86, W. 14.
— Paul, Kol.-Hdl., Pleskodahl. Str. 14.
— Paul, Mech., Domplatz 7, W. 7.
— Pinkus, Schndr., Fruchtstr. 4.
— S., Hdlr., Sprenkstr. 52, W. 23.
— S., Holzhdl., Gertrudstr. 101, ☎ 1844
— S., Inh. dieser Firma, Altstadt 17.
— Sam., Hg., Dampfstr. 74.
— Sara, Strickerin, Sprenkstr. 62, W. 12.
— Schmul, Hsb., Alexanderstr. 106, W. 1.
— Sch., Schuhm., Moskauer Str. 110.
— Sim., Inh. ds. F., kl. Münstereistr. 1.
— Sim., Schuhm., Moskauer Str. 180.
— Sim., Schuhw.-Hdl., Mosk. Str. 75/77.
— Sissel, Schndr., Witebsker Str. 14.
— Ulr., Kfm., Königsstr. 32, W. 23.
— Vikt., Hdlr., Elisabethstr. 89, W. 11.
— Wally u. Emma, Verkäuf., Karolinenstr. 7, W. 33.
— Wlad., Seifensieder, Dorpater Str. 99.
— Wulf, Fleischer, Moskauer Str. 42.
Kahnberg, A., Privat., Newastr. 27, W. 21.
Kahnel, Pet., Hsb., Schreyenbusch 2, 14.
J. Kahner & M. Lulow, 2. G., Holz, Inh.: Jankel Kahner und Mendel Lulow, kl. Neustr. 4, ☎ 2432.
Kahnt, Bertha, Hsbn., Wwe., Alexanderstr. 45, W. 2.
Kahpost, Fritz, Dw., Alexanderstr. 101.
Kahps, O., Bankbmt., Lagerstr. 38.
Kahrkle, Ans, Hg., Revaler Str. 57.
Kahrklin. Sieh auch Karklin.
— Adam, Schmied, Rumpenhof. Str. 21.
— Anna, Hsbn., Revaler Str. 39, W. 4.
— Ans, Kutscher, Säulenstr. 112, W. 11.
— Chr., Schndrn., Ritterstr. 72, W. 6.
— Ernst, Feldscher, Lubahnsche Str. 37.
— Gust., Schmied, Säulenstr. 49, W. 6.
— Helene, Krankenpfl., Kandauerstr. 24.
— Jan, Zimm., Gertrudstr. 65, W. 6.
— Jurre, Fuhrm., Matthäistr. 137.
— Karol., Wwe., Wäsch., Bärenstr. 9.
— Luise, Wwe., Revaler Str. 37.
— M. u. P., Maurer, Artilleriestr. 11.
— Madde, Wäsch., Matthäistr. 103, W. 77
— Mart., Wächter, Packhausstr. 1, W. 18.
— Pet., Sattler, Matthäistr. 68, W. 5.
Kahrkling, Aug., Exped., Vegesacksh. 62.
— L., Amtsbote, Popowstr. 1, W. 10.
Kahrklis, Otto, Hsb., Unionstr. 4, W. 1.
Kahrklit, Jan, Hsb., Lubahnsche Str. 12.
Kahsekowsky, L., Fleischermstrs.-Wwe., Kalnezeemsche Str. 25a.
Kahsen, Kath., Kol.-Hdl., Torfstr. 4.
Kajack, Kath., Hausverw., Sägerstr. 6.
— Ludw., Kontorstr. 168.
Kajak, Ernst, Masch., Dorotheenstr. 42.
— Jan, Steuerm., Sommerstr. 3.
— Paul, Träger, Dampfstr. 98.
Kaibe, Jan, Hsb., Palmstr. 10.
— Pet., Tischlr., Schreyenbusch 1, 37.
Kaidak, Christ., Wwe., Artilleriestr. 26.
Kaie, Andr., Dw., Nikolaistr. 5.
— Matth., Schmied, Wolmarsche Str. 43.
Kaier, Oss., Schndr., Katholische Str. 34.
Kaiga, J., Fuhrm., Jaroslaw. Str. 74.
Kaija, A., Kol.-Hdl. u. Wohn., Mühlenstr. 16.
— Andr., Wächter, Ernestinenstr. 6.
Kaik, Jan H., Postbmt., Artilleriestr. 73.
Kaiming, A., Hdlr., Säulenstr. 55, W. 22.
— Jak., Wächter, Mitauer Ch. 22.
— Karl, Maler, Hasenstr. 1, W. 24.
— Pet., Schuhm., Sprenkstr. 52, W. 24.
— Pet., Setzer, Suworowstr. 80, W. 33.
— Rob., Tischlr., Sprenkstr. 69, W. 24.
— Tennis, Wagenb., Pernauer Str. 10a.
Kain, Karl, Expreß, Ritterstr. 70, W. 6.
Kainit, Mar., Wwe., Säulenstr. 40, W. 17.
Kainski, Jak., Hsb., Stintseestr. 19.
Kaiper, Krist., Bäcker, Schwartzenh. Str. 9.
Kaipin, Karl, Kassir., Sternstr. 1, W. 11.
Kajrewicz, Kas., Organist, Schloßplatz 5.
Joseph Kairis, 2. G., Möbel, Inh.: Joseph Kairis, Kaufhof 27.
Kairis, Oss., Hdlr., Uferstr. 7, W. 3.
— Matw., Pappd., Muckenholm. Str. 33.
Kairisch, K., Schuhm., Alexanderstr. 161.
Kairowitsch, Marian, Maler, Obststr. 12.
Kaiser, Aug., Setzer, Marktstr. 9, W. 4.
— Heinr., Vorarb., Laboratoriumstr. 19.
— W., Bmt., Ritterstr. 78, W. 15.
— Wilh., Agent, Ritterstr. 113, W. 13.
Kaiserl. Musikschule, Basteiboulevard 11, ☎ 2115.
Kaiserlicher Garten, Restauration, Tel. 179.
Strassenbahn „Kaiserwald", 1. G., Tramway-Betrieb, Kommanditgesellsch., Oskar Agthe, einziger offener Gesellsch., Alexanderstr. 31, Station: Plettenbergstr., ☎ 2707.
Kakar, Jan, Hdlr., Gymnasiumstr. 20.
Kaker, Paul, Maler, Mühlenstr. 8.
Kakis, Aug., Schlosser, Dorotheenstr. 17.
Kakit, Andr., Former, Säulenstr. 68.
— Theod., Kol.-Hdl., Wolmarsche Str. 32.
Kakitz, Karl, Steller, Nordstr. 3.
Kakkis, Jak., Kol.-Hdl., Feldstr. 7, W. 5.
— Karl, Mühlenb., Pernauer Str. 28.
— Tennis, Hdlr., Pernauer Str. 28.
Kakowitz, Joh., Maurer, Rumpenh. Str. 19
Kaktebul, M., Schndrn., Nikolaistr. 62.
Kaktin, Adam, Schmied, Pernausche Str. 18
— Schuhm., Basteiboul. 9a, W. 13.
— J., Hdlr., Jakobsstr. 28.
— Jan, Hsb., Petersb. Ch. 101.
— Jan, Maurerpol., Pernausche Str. 18.
— Joh., Fabrikbmt., Karolinenstr. 34.
— Karl, Dw., Sommerstr. 13, W. 3.
— Karl, Schndr., Lärmstr. 1.
— Karl, Schndr., Matthäistr. 50, Q. 6.
— M. A., Buchhltr., Gertrudstr. 44, W. 8.
— Pet., Schndr., Gertrudstr. 65, W. 10.
— Rob., Schlosser, Pernausche Str. 18.
Kalain, Jur., Schndr., Fuhrmannsstr. 25.
Kalakowsky, J., Bmt., Gertrudstr. 123.
Kalau, Bened., Aufs., Pionierstr. 9, W. 10.
Kalanka, Alice, Verk., Marienstr. 29.
Kalaschnikow, E. S., Hg., Jungfernstr. 21.
Kalau, Theof., Hdlr., Lehmstr. 10.
Kalat, Karl, Bahnbmt., Marienstr. 13.
Kalawetzky, Stan., Wächter, Ritterstr. 4.
Kalbanow, M., Bahnbmt., Palissadenstr. 25
Kalchert, Alw., Wäsch., Talsen. Str. 21b.
— Mart., Schlosser, Margaretenstr. 8.
Kalkbrenner. Sieh auch Kalkbrenner.

Fabrik Rigaer Spielwaaren. Viertecke & Leutke. Fabrik: Mitauer Chaussée 9. Niederlage Theaterstr. 11

— Wilh., Prof. der Firma Georg Scheuber, Kalkstr. 23, W. 4.
Kalding, Rob. Iw.', Materialverwalter, Mühlenstr. 9, W. 4.
Kaldowsky, H., „Börsen-Speisesalon", Jakobsstr. 3, ☎ 725, Wohn. ebenda.
Kaleda, Andr., Polier, Revaler Str. 31.
Kalej. Sieh auch Kallei u. Kalley.
— Jak., Dw., kl. Münzstr. 18, W. 3.
— Joh., Kupferschm., Rumpenh. Str. 7.
— Mart., Dw., Romanowstr. 28, W. 12.
Kaleis, Andr., Dw., Ritterstr. 35, W. 9.
— Ans, Tischlerei, Ritterstr. 35.
— Jan, Maler, Luisenstr. 3, W. 5.
Kalendro, Kaj., Hsb., Kostromasche Str. 6.
Jacob Kalep, 2. G., Trakteur, Inh.: Jakob Kalep, Dünamünd. Str. 46b.
Kalep, Jak., Inh. dieser Firma, Dünamündesche Str. 46b.
— Theod., Masch.-Ing., einz. off. Ges. d. Kommanditges. „Motor," Champetresche Str. 2.
Kalesch, Wwe., Matthäistr. 48, W. 5.
— Math., Wäsch., Pernauer Str. 20.
Kaletow, N. A., Zahnarzt, Spr. 9—1 u. 3—7, Alexanderstr. 100, W. 2.
Kalewitz, Andr., Kutscher, Katharinenstr. 8
Kalgus, Nik., Masch., Dünab. Str. 18.

Paul Kalhof,
Marienstr. 33. Tel. 1240.
Zeichen-, Copir- und Lichtpaus-Bureau, Anfertigung von Zeichnungen und Copien.
Lichtpausen.

Kalhof, Paul, Ing., Zeichen-Copir- und Lichtpaus-Bur., Marienstr. 33, ☎ 1240
Kalinin, Jak., Kellner, Mühlenstr. 167.
— Joh., Werkmstr., Alexanderstr. 194.
— Iw. Matw.', Bahnbmt., Sprenkstr. 10.
— Paul, Schaffn., Jakobstädt. Str. 7.
Kalinka, Otto, Vorarb., Krusenhof. Str. 8.
Kalinowsky, Ed., Fleischer, Kalnezeemsche Str. 145.
— Georg, Monteur, Schiffsstr. 28.
— Jul., Wwe., Säulenstr. 104, W. 12.
— Marianne, Wwe., Ritterstr. 78, W. 9.
— Wik., Fuhrm., Revaler Str. 12.
— Wik., Zimmerm., Talstr. 7, W. 41.
Kaljo, Martha, Bntn., Jungfernstr. 5.
Kalisch, Christ., Steller, Hapsaler Str. 8.
Kalischew, P., Tschlr., Bergstr. 22, W. 20
— Serg., Stuhlm., kl. Bergstr. 15.
Kalischkewitsch, Alex., Bahnbmt., Margaretenstr. 8d.
Kalischkin, Serg., Tschlr., Katholische Str. 1
Kalitzki, Ant., Lehrer, Katholische Str. 23.
Kalk, Fritz, Privat., Altonaer Str. 30.
— Joh., Hg., Newastr. 9, W. 48.
Kalkau, Pet., Fabrikbmt., Schreyenb. 8, 1.
— Th., Schndr., Altonaer Str. 26.
Kalkbrenner. Sieh auch Kalckbrenner.
— Klara, Wwe., Bahnbmtn., Philippstr. 3
— Konst., Bmt., Reformierte Str. 14.
— Marie, Lehrerin, Alexanderstr. 107.
— Minna, Wwe., Alexanderstr. 107.
Kalkert, Hans, Zimm., Kalnez. Str. 67.
Kalkiet, Mart., Schlosser, Kalnezeemsche Str. 86, W. 2.
Kalkis, J., Tschlr., Grenzstr. 2a.
Kalkstein, Dw., Marstallstr. 16, W. 11.
Kalkukaln, Pet., Vorarb., Torgel. Str. 6.
Kallas, Mich. u. Hans, Schlosser, Revaler Str. 57, W. 44.

Kallasee, Amalie, Wwe., Mühlenstr. 12.
P. Kalle, 2. G., Trakteur, Inh.: Peter Kalle, Petersb. Ch. 29/31.
Kalle, P., Inh. dieser Firma, Petersb. Ch. 29, W. 6.
Kallei. Sieh auch Kalej und Kalley.
— Andr., Hsb., Appusensche Str. 14.
— D., Wwe., Vogelstr. 29.
— F., Milchhdl., Bauskesche Str. 33.
— F., Hdlr., kl. Schwimmstr. 2, W. 11.
— J., Tschlr., Säulenstr. 92, W. 8.
— J., Wagenb., Rujensche Str. 3, W. 3.
— Jak., Dw., Dorpater Str. 33, W. 23.
— Jak., Dw., Schützenstr. 5, W. 9.
— Jak., Hsb., Irmlausche Str. 1.
— Jan, Strb.-Sch., Rabenstr. 13, W. 1a.
— Joh., Hdlr., Pernauer Str. 23a.
— Joh., Maler, Ritterstr. 119, W. 20.
— Karl, Hdlr., Rujensche Str. 7, W. 15.
— Marie, Wwe., Artilleriestr. 26, W. 27.
— Marie, Wwe., Sternstr. 11, Q. 7.
— Mart., Masch., Milchstr. 9.
— Fritz, Fleischer, Säulenstr. 78, W. 15.
— Lisa, Fuhrh., Wendensche Str. 19.
— Hedw., geb. Walter, Wwe., Säulenstr. 78, W. 4.
Kallenberg, Friedr., Maler, Ritterstr. 75.
— Fritz, Schlosser, Pilgerstr. 10.
— Karl, Zimmerm., Waffenstr. 16, W. 5.
Kallert, Alex., Friseurgesch., Marienstr. 59
— J., Kontordien., Thronfolgerboul. 2.
— Paul, Hsb., Matthäistr. 107, Q. 1.
Kalles, Alex., Setzer, Pokrowstr. 18.
Kalley, Dav., Hg., Marienstr. 29, W. 4.
— Pet., Holzhdlr., Mühlenstr. 6, W. 17.
Kalleys, Karl, Maurer, Suworowstr. 81.
Kallin, Anna, Korkenschndrn., Ritterstr. 79
— Indr., Hsb., Bürgerstr. 3, W. 1.
Kalling, Ed., Chem., Champetr. Str. 36.
Kallmann. Sieh auch Kalmann.
— Ed., Buchdr., Romanowstr. 36, W. 23.
— Jan, Maurer, Grenzstr. 2a.
A. A. Kallmeyer, 2. G., Dampf-Mahlmühle, Inh.: Anna Kallmeyer, geb. Rabuchin, Mühlenstr. 163, ☎ 2556.
Kallmeyer, Anna, Goldinger Str. 43.
— Anna, Frau, Romanowstr. 21, W. 3.
— Olga, Schndrn., Gertrudstr. 81, W. 3.
Kallning, Aug., Buchhltr.-Geh., Taubenstr. 33, W. 1.
Kallson, A., Hdlr., Wendensche Str. 13.
Kallweit, E., Küfer, Mühlenstr. 87.
— Max, Frl., Newastr. 8, W. 12.
Kalm, Iw., Schlosser, Andreasstr. 1, W. 15
Kalmann. Sieh auch Kallmann.
Kalmann, Abr., Schuhm., Uferstr. 13.
— Jan, Wächter, Reeperstr. 5, W. 8.
— Libbe, Wwe., Eisenbahnstr. 13.
Kalmanowitsch, Mend., Holzhdlr., Eliasstr. 22.
Kalmaschinkow, A., Zimm., Dünaburger Str. 74, W. 13.
Kalmaschnikow, E., Schaffner, Dünaburger Str. 53, W. 6.
Kaln, Joh., Schmied, Alexanderstr. 76.
Kalnaleepa, Mik., Hsb., Ebelshof. Str. 8a.
Kalnamagon, Karl, Gießermstr., Matthäistr. 86, W. 5.
Kalnausky, Jos., Maurer, Abaushof. Str. 4.
Kalnbehrsin, Jak., Tschlr., Wiesenstr. 4.
— Jan, Kellner, Hapsaler Str. 22.
Kalnberg, J. R., Dreher, Pokrowstr. 23.
Kalne, Mart., Wächter, Ritterstr. 58.
Kalnet, Jan, Schmied, Hasenstr. 7, W. 19.
— Pet., Stauer, Windstr. 5.
Kalnezeem, Alex., Töpfer, Laboratoriumstr. 9, W. 11.

Kalnin & Deutschmann, 2. G., Buchdruckerei, Inh.: Gustav Kalnin und Heinrich Deutschmann, kl. Sünderstr. 2, ☎ 549.
Kalnin, A., Auss., Feldstr. 3, W. 3.
— A., Bmt., 2. Weidend., Güterbhnh. 4.
— A., Frau, Sprenkstr. 45, W. 1.
— A., Holzhdlr., Newastr. 25, W. 20.
— A., Kutscher, Todlebenboul. 9, W. 15.
— A., Maler, Eisenbahnstr. 9.
— A., Telegr.-Auss., Karolinenstr. 7.
— A., Schlosser, Industriestr. 11, W. 11.
— A., Schndr., Grabenstr. 47, W. 47.
— A., Speisehaus, Petrifriedhof 13.
— Ad., Hausverw., Bachstr. 9, W. 7.
— Adam, Bahnbmt., Wolgundsche Str. 2.
— Adam, Zollbes., Hospitalstr. 39, W. 13.
— Alex., Hg., Eliasstr. 3, W. 9.
— Alex., Hsb., Schreyenb. 2, 13.
— Alex., Kontorbmt., Taubenstr. 33.
— Alide, Schndrn., Friedensstr. 29.
— Alma, Fr., Artilleriestr. 41, W. 15.
— Alwil, Schuhm., kl. Lagerstr. 32, W. 5
— Andr., Bäcker, Petersb. Ch. 97, W. 11.
— Andr., Eßwarenhdl., Suworowstr. 29.
— Andr., Former, Rabenstr. 6, Q. 19.
— Andr., Hdlr., Ritterstr. 44, W. 26.
— Andr., Hsb., Nordstr. 6, Q. 1.
— Andr., Hsb., Rahdensche Str. 8.
— Andr., Leichenträger, kl. Schloßstr. 4.
— Andr., Maurer, Rübenstr. 4, W. 3.
— Andr., Steller, Säulenstr. 60, W. 36.
— Andr., Tschlr., Revalerstr. 73, Q. 23.
— Andr., Wächter, Duntenhof. Str. 16.
— Andr., Zimm., Schlocksche Str. 41.
— Anna, Hausverw., Matthäistr. 4.
— Anna, Schndrn., Ritterstr. 54.
— Anna, Wwe., Revaler Str. 65, W. 6.
— Anna, Wwe., Sauckensche Str. 3.
— Ans, Steinh., Felliner Str. 9, W. 5.
— Ant., Schlosser, Petersb. Ch. 85.
— Arth., Schlosser, Alexanderstr. 192.
— Arved, Bmt., Schulenstr. 36, W. 13.
— Aug., Ankern., Kojenholm. Str. 23.
— Aug., Feilenh., Pokrowstr. 22, W. 14.
— Aug., Kol.-Hdl., Hapsaler Str. 15.
— Aug., Maurer, Stapelstr. 1, W. 4.
— Aug., Milchhdlrn., Tulasche Str. 13.
— Aug., Musiker, Blumenstr. 3.
— Aug., Portier, Marienstr. 51, W. 11.
— Aug., Schlosser, Alexisstr. 8, W. 12.
— Aug., Schlosser, Augustenstr. 2, W. 8.
— Aug., Schmied, Marienstr. 134, W. 7.
— Aug., Stauer, Windstr. 15.
— Aug., Tschlr., Rabenstr. 11, W. 9.
— Aug., Vorarb., Alexanderstr. 147a.
— Aug., Zimm., Bikkernsche Str. 45.
— B., Schndrn., Talsensche Str. 2.
— Bernh., Musiker, Fruchtstr. 3, W. 1.
— C., Kol.-Hdl., Dorpater Str. 30.
— Chr., Dw., Dünamündesche Str. 10.
— Christ., Kfm., Jakobsstr. 6, Q. 5.
— Christ., Schmied, Moorstr. 8.
— D., Wwe., Petersb. Ch. 101, W. 4.
— Dav., Auss., Bullensche Str. 18.
— Dav., Fuhrm., Adolfstr. 3, W. 5.
— Dav., Portier, Georgenstr. 3.
— Dav., Schlosser, Pokrowstr. 23.
— Doroth., Hsb., Gymnastikstr. 32.
— Doroth., Schndrn., Grenzstr. 12.
— Doroth., Schndrn., Wenden. Str. 26.
— Doroth. u. Malw., Schndrn., Hsb., kl. Lagerstr. 48.
— E., Hdlr., Petersb. Ch. 11, W. 4.
— E. Ch., Lehrer, Newastr. 12, W. 7.
— Ed., Archivar d. Stadtkrankenhauses, Ritterstr. 7/9.
— Ed., Bankbote, Hsb., Kandauerstr. 25a

H. F. Hassel, Marstallstr. 24. Telephon 269.
Lieferungsgeschäft für Maschinen und Technische Bedarfsartikel.
1000 Holzriemscheiben.

Amerikanisches, ENGLISCHES, Eigenes Fabrikat
Lawn-Tennis
für den Garten. PING-PONG für den Tisch.

— Ed., Brodhdl., Wendensche Str. 41.
— Ed., Hsb., kl. Kandauer Str. 11.
— Ed., Maler, Schreyenbusch 2, 10.
— Ed., Maurer, Laboratoriumstr. 27.
— Ed., Portier, Felliner Str. 3, W. 31.
— Ede, Schndrn., Säulenstr. 34, W. 32.
— Edde, Wäsch., Hospitalstr. 6, W. 6.
— Edde, Wwe., Torgelsche Str. 6, W. 15.
— Elise, Holzhdl., Ritterstr. 71.
— Elisa, Hsbn., Hasenholm. Ufer 30.
— Elis., Priesters-Wwe., Friedensstr. 17a.
— Elis., Schndrn., Dorotheenstr. 5a.
— Elisab., Hsb., Wwe., Torfstr. 3.
— Emilie, Frl., Pension, Mühlenstr. 74.
— Emilie, Hsb., Charlottenstr. 32, Q. 2.
— Emma, Pension, Pokrowstr. 18, W. 52.
— Emma, Wwe., Katharinenstr. 2.
— Ernst, Maurer, Matthäistr. 43.
— Ernst, Schlosser, Jaroslaw. Str. 56.
— Ernst, Schlosser, Schreyenbusch 4, 2.
— Ernst, Untermstr., Alexanderstr. 192.
— Ernst, Zimm., Artilleriestr. 26, W. 1.
— Eug., Masch., Dorotheenstr. 32, W. 3.
— F., Kfm., Mühlenstr. 100, W. 38.
— Fed., Maurer, Laboratoriumstr. 1.
— Fr., Schiffszimm., Säulenstr. 90, W. 9.
— Friedr., Schuhm., Dampfstr. 88.
— Friedr., Tschlr., Karolinenstr. 34, W. 12.
— Friedr., Wächter, Smolensker Str. 9.
— Fritz, Heizer, Alexanderstr. 180, W. 7.
— Fritz, Zimm., Säulenstr. 9, W. 31.
— G. K., Buchb., Romanowstr. 73, W. 12.
— Gedd., Dreher, Kalnezeemsche Str. 42.
— Gedd., Schlosser, Rumpenh. Str. 25.
— Georg, Fischerw., Kohlenstr. 2a.
— Gust., Buchhltr., Alschwangen. Str. 25.
— Gust., Dw., kl. Münzstr. 16.
— Gust., Mitinh. d. Firma Kalnin & Deutschmann, Säulenstr. 6, W. 3.
— Hans, Buchb., Dünamündesche Str. 40a
— Hans, Schriftgießermstr., Johannisstr. 3,
— Heinr., Artellscht., Popowstr. 3a.
— Heinr., Hsb., Kalkofenstr. 14.
— Heinr., Maschin., Bockstr. 7, Q. 4.
— Herm., Maler, Duntenhof. Str. 34.
— J., Buffetier, Dorpater Str. 20, W. 22
— J., Dw., Gertrudstr. 97, Q. 12.
— J., Former, Marienstr. 132, W. 8.
— J., Hdlr., Unionstr. 8, W. 11.
— J., Hsb., Kalnez. Str. 165, Q. 1.
— J., Kol.-Hdl., Marienstr. 56.
— J., Korkenschndr., Wiesenstr. 2, W. 17.
— J., Maler, Rumpenhofsche Str. 19.
— J., Malerwerkst., Hospitalstr. 9.
— J., Redakt., Elisabethstr. 1, Q. 7.
— J., Schlosser, Alexanderstr. 163.
— J., Schlosser, Grabenstr. 39, W. 11.
— J., Schuhm., Albertstr. 5, W. 16.
— J., Seltershdl., Jungfernstr. 2.
— J., Stud., Gertrudstr. 70, W. 29.
— J., Tschlr., Dorpater Str. 55a, W. 41.
— J., Tschlr., Ebelshofscher Weg 17.
— J., Tschlr., Marienmühlenstr. 18, W. 2.
— J., Tschlr., Rumpenhof. Str. 15.
— J. Chr.', HR, Kontrolh.-Bmt., Dorotheenstr. 4.
— J. J., Telegr.-Bmt., Gertrudstr. 67.
— J. J., vereid. Rechtsanw., Spr. 10—11 u. 3—4½, Kämmereistr. 3, Wohnung: Alexanderstr. 174.
— Jak., Böttcher, Friedrichsholm. Ufer 6.
— Jak., Drahtz., Kandauer Str. 28.
— Jak., Fuhrm., Marienstr. 102, W. 5.
— Jak., Kol.-Hdl., Sprenkstr. 51, W. 4.
— Jak., Kutscher, Kirchenstr. 4, W. 12.
— Jak., Kutscher, Petersb. Ch. 19.
— Jak., Maurer, Matthäistr. 48, W. 16.
— Jak., Milchhdlr., Gertrudstr. 105.
— Jak., Monopolbmt., Petersb. Ch. 46.
— Jak., Schlosser, Dünaburg. Str. 56.
— Jak., Schlosser, Pionierstr. 3, W. 29.
— Jak., Schmied, Ebelshofscher Weg 5a.
— Jak., Schmiede, Friedensstr. 10.
— Jak., Schmied, Revaler Str. 89.
— Jak., Schndr., Färberstr. 21, W. 3.
— Jak., Schndr., Romanowstr. 48, W. 14.
— Jak., Tschlr., Schreyenbusch 5, 1.
— Jak., Zuschl., Suworowstr. 140, W. 9.
— Jan, Ankern., Theestr. 2, W. 4.
— Jan, Diener, Pionierstr. 4, W. 4.
— Jan, Exped., Popowstr. 3a, W. 151.
— Jan, Expreß, Ebelshofsche Str. 12.
— Jahn, Fleischhdlr., Amalienstr. 1.
— Jan, Former, Schlocksche Str. 36.
— Jan, Hdlr., Pernauer Str. 14, W. 15.
— Jan, Hsb., Altstr. 1.
— Jan, Hsb., Artilleriestr. 37, W. 1.
— Jan, Hsb., Falckenstr. 3, W. 1.
— Jan, Hsb., Petersb. Ch. 11, W. 20.
— Jahn, Hausverw., Schreyenb. 1, 6.
— Jan, Hausverw., Sternstr. 1, W. 16.
— Jan, Heizer, Katharinendamm 23.
— Jan, Kellner, Dorpater Str. 8.
— Jan, Kutscher, Milchstr. 5, W. 7.
— Jan, Portier, Thronfolgerb. 19.
— Jan, Privat., Bachstr. 14, W. 4.
— Jan, Schiffskapt., Dorotheenstr. 26.
— Jan, Schlosser, Romanowstr. 84.
— Jan, Schlosser, Petersb. Ch. 11.
— Jan, Schlosser, Pokrowstr. 18, W. 25.
— Jan, Schmied, Dampfstr. 94.
— Jan, Schmieed, Hasenholm. Ufer 10.
— Jan, Schndr., Drosselstr. 24.
— Jan, Schndr., Matthäistr. 59, W. 42.
— Jan, Schuhm., Petersb. Ch. 21, W. 3.
— Jan, Vorarb., Krebsstr. 17, W. 9.
— Jan, Wächter, Lemsalsche Str. 1.
— Jan, Wächter, Revaler Str. 64, W. 7.
— Joh., Amtsbote, Mühlenstr. 87.
— Joh., Brandmstr., Schiffsstr. 48.
— Joh., Diener, Schreyenbusch 6, 13.
— Joh., Drechsler, Muckenholm. Str. 15.
— Joh., Expreß, Amalienstr. 6.
— Joh., Fuhrm., Alexanderstr. 180.
— Joh., Fuhrm., Obststr. 12, W. 8.
— Joh., Fuhrm., Wendensche Str. 17.
— Joh., Hdlr., Wolfsstr. 3.
— Joh., Hg., Pauluccistr. 8, W. 11.
— Joh., Heizer, Matthäistr. 71, W. 8.
— Joh., Klempner, Gertrudstr. 69, W. 17.
— Joh., Kutscher, Krusenhofsche Str. 5.
— Joh., Kesselschm., Erbsenstr. 7.
— Joh., Mälzer, Artilleriestr. 8.
— Joh., Maler, Matthäistr. 91, W. 5.
— Joh., Maler, Wiesenstr. 1, W. 5.
— Joh., Malermstr., Jakobsstr. 28.
— Joh., Maurer, Gertrudstr. 14, W. 17.
— Joh., Materialverw., Stubbenseesche Str. 2a, W. 2.
— Joh., Platzmstr.-Geh., Stapelstr. 5.
— Joh., Portier am Polytechnikum, Romanowstr. 36, W. 8.
— Joh., Pumpenm., Schwarzenh. Str. 9.
— Joh., Schlosser, Rumpenhofsche Str. 8.
— Joh., Schlosser, Schreyenbusch 2, 7.
— Joh., Schmied, Maschinenstr. 3, W. 3.
— Joh., Schmiedemstr., Schreyenbusch 3, 2.
— Joh., Schndr., Dorotheenstr. 32, W. 5.
— Joh., Schndr., Königsstr. 26, Q. 5.
— Joh., Schriftgießer, kl. Neustr. 1.
— Joh., Tschlr., Alexanderstr. 180, W. 7.
— Joh., Tschlr., Kiefernstr. 10.
— Joh., Wächter, Maxenstr. 6, W. 2.
— Joh., Wraker, Ebelshofsche Str. 5.
— Joh., Zimmerm., Revalerstr. 73.
— Joh., Zimmerm., Spatenstr. 17.
— Joh., Zimm., Wendensche Str. 3, W. 1
— Jul., Hg., Scheunenstr. 30.
— Jul., Schlosser, Talsensche Str. 2.
— Julie, Hsb., Bauskesche Str. 70.
— Jur, Korkenschn., Maurerstr. 6, W. 10
— Jur., Schuhm., Turgenjewstr. 2, Q. 8
— Jur W., Böttcher, Alexanderstr. 170
— Jw., Kirchensänger, Artilleriestr. 60.
— K., Expreß, Säulenstr. 40, W. 14.
— K., Kfm., Schmiedestr. 48.
— K., Kol.-Hdl., Schmiedestr. 35.
— K., Maurer, Grabenstr. 36, W. 9.
— K., Maurer, Lubahnsche Str. 4.
— K., Wächter, Hilfsstr. 9.
— Karl, Ankern., Hasenholm. Ufer 18.
— Karl, Amts-Töpfermstr., Gertrudstr. 4 ☎ 1176.
— Karl, Böttcher, Petersb. Ch. 68, W. 6
— Karl, Dachd., Erlenstr. 10, W. 7.
— Karl, Former, Rumpenhofsche Str. 25
— Karl, Fuhrm., Adlerstr. 12, W. 23
— Karl, Fuhrm., Schreyenbusch 1, 1.
— Karl, Fuhrm., Witebsker Str. 41.
— Karl, Hdlr., Dorotheenstr. 7, W. 2
— Karl, Hg., Hospitalstr. 21.
— Karl, Kol.-Hdl., Petersb. Ch. 11.
— Karl, Schlosser, Falckenstr. 3, W. 11
— Karl, Schmied, Alexanderstr. 156.
— Karl, Schmied, Suworowstr. 104.
— Karl, Schuhm., Matthäistr. 74, W. 14
— Karl, Schuhm., Schlocksche Str. 18.
— Karl, Tschlr., Parkstr. 6, W. 18.
— Karl, Tschlr., Stintseestr. 5.
— Karl, Vorarb., Schreyenbusch 2, 31.
— Karl, Zimmerm., Adolfstr. 7.
— Karl, Zimmerm., Lubahnsche Str. 24.
— Karol., Wwe., Schwimmstr. 23, W. 14.
— Kath., Fr., Ernestinenstr. 13.
— Kath., Hsb., Ebelsh. Str. 16, Q. 1.
— Kath., Schiffskapt.-Frau, Matthäistr. 70
— Kath., Schndrn., Grenzstr. 6.
— Kath., Wwe., Industriestr. 40, W. 3.
— Konr., Töpfer, Ritterstr. 28, W. 3.
— Konr., Vorarb., Adselsche Str. 8.
— Kr., Vorarb., Alexanderstr. 192, W. 7.
— Kr., Vorarb., Bischofsstr. 1, W. 14.
— Kristj., Holzhdlr., Mühlenstr. 20.
— Laur, Kol.-Hdl., Hasenholm. Ufer 9.
— Lisa, Fr., Kuckuckstr. 22.
— Louise, Wwe., Schndrn., Dorotheenstr. 32, W. 2.
— Lotte, Aufwärt., Ritterstr. 95, W. 17.
— Ludowika, Wwe., Jakobsstr. 6, Q. 5.
— Ludw., Buchhltr., Romanowstr. 47.
— M., Bmt., Gertrudstr. 93, W. 15.
— M., Kfm., Thronfolgerboul. 9, Q. 7.
— M., Vorarb., Dorpater Str. 87.
— M., Zimmermann, Holmstr. 5.
— Malw., Schndrn., Marthastr. 9, Q. 11.
— Malw., Stellenverm.-Bureau „Start", Johannisstr. 3, W. 4.
— Marie, Hausverw., Champetr. Str. 53.
— Marie, Näht., Matthäistr. 99, W. 40.
— Marie, Wwe., Wolmarsche Str. 1.
— Mart., Former, Petersb. Ch. 36.
— Mart., Fuhrm., Rujensche Str. 7, Q. 3.
— Mart., Hdlr., Bullensche Str. 7a.
— Mart., Handschuhm., Lagerstr. 62.
— Mart., Hsb., Peterholmsche Str. 7.
— Mart., Milchhdl., Helenenstr. 27.
— Mart., Musiker, Marktstr. 7.
— Mart., Privat., alte Mitauer Str. 16.
— Mart., Schlosser, Gartenstr. 17.
— Mart., Schmied, Wolmarsche Str. 39.
— Mart., Tschlr., Hospitalstr. 27.
— Mart., Tschlr., Revaler Str. 34.
— Math., Hsb., Kol.-Hdl., Ballastd. 52.
— Mich., Fuhrm., Marthastr. 3.

Karl Grünberg, Matthäistr. № 54, im eigenen Hause. Telephon № 2402. Die besten Gummireifen der Welt.

Fabrik Rigaer Spielwaaren. Vierecke & Leutke. Fabrik: Mitauer Chaussée 9. Niederlage Theaterstr. 11

— Mich., Packer, Ritterstr. 63, W. 8.
— Mik., Auff., Falckenstr. 3.
— Mik., Fuhrm., Schulenstr. 30, W. 8.
— Mik., Schlosser, Dünaburger Str. 21.
— Mick., Stadtwächter, Grabenstr. 18.
— Mik., Wächter, Wasserstr. 19.
— Minna, Fleischhdlrn., Nordstr. 11.
— Minna, Hsbn., Suworowstr. 83, W. 8.
— Minna, Wwe., Wendensche Str. 5.
— O., Masch., Industriestr. 11, W. 2.
— O., Wwe., Säulenstr. 88, W. 12.
— Osk., Schlosser, Alexanderstr. 192.
— Otto, Kol.-Hdlr., Newastr. 8, W. 16.
— Otto, Maler, Rumpenhofsche Str. 27.
— P., Dw., Marthastr. 5, Q. 4.
— P., Schndr., Revaler Str. 87, W. 16.
— Paul, Maler, Sprenkstr. 39, W. 8.
— Pauline, Schndrn., Säulenstr. 27.
— Pauline, Wwe., Stintseestr. 7, W. 2.
— Pet., Bahnbmt., Mühlenstr. 63, W. 6.
— Pet., Dw., Alexanderstr. 76, W. 12.
— Pet., Dw., Sprenkstr. 23a, Q. 39.
— Pet., Fabrikbmt., Friedensstr. 39.
— Pet., Hg., Revaler Str. 65, W. 29.
— Pet., Hsb., Amboth. Str. 21.
— Pet., Hsb., Stapelstr. 11, Q. 1.
— Pet., Hausverw., Feldstr. 11, W. 7.
— Pet., Heizer, Laubstr. 1a.
— Pet., Kol.-Hdl., Schreyenbusch 1, 8.
— Pet., Kupferschm., Dorpater Str. 87.
— Pet., Maurer, Nordstr. 2.
— Pet., Messerschm., kl. Stationsstr. 11.
— Pet., Papierpresser, Champetr. Str. 13.
— Pet., Schlosser, Abguldensche Str. 1.
— Pet., Schaffner, Maurerstr. 14, W. 7.
— Pet., Schlosser, Schreyenbusch 1, 12.
— Pet., Schmied, Torgelsche Str. 1.
— Pet., Schuhm., Dorpater Str. 78.
— Pet., Seemann, Kohlenstr. 2a.
— Pet., Tschlr., Schreyenbusch 5, 22.
— Pet., Tschlr., Unionstr. 2, W. 2.
— Pet., Träger, Nordstr. 6.
— Pet., Uhrm., Marienstr. 45, Q. 1.
— Pet., Vorarb., Seestr. 23, W. 7.
— Pet., Zimmerm., Vogelstr. 2a.
— Pet., Zuschl., Milchstr. 5, W. 2.
— Rein, Dreher, Schlocksche Str. 16a.
— Reinh., Steller, Nordstr. 16, W. 6.
— Reinh., Zimm., Artilleriestr. 42, W. 5.
— Rob., GS, Lehrer, Brückenstr. 1.
— Rob., Maurer, Talsensche Str. 2.
— Rob., Schndr., Ritterstr. 12, W. 12.
— Rob., Zimm., Maurerstr. 5, W. 7.
— Sofie, Schndrn., kl. Stationsstr. 9.
— Theod., Maler, Suworowstr. 83, W. 4.
— Wilh., Briefstr., Matthäistr. 58, W. 13.
— Wilh., Drechsler, Kirchhofsstr. 9.
— Wilh., Jng., Geschäftsf. der Maschinenfabr. Arbeitsgenossensch. „Fenomen", Sandstr. 30, ☎ 1988.
— Wilh., KReg.-Wwe., Artilleriestr. 23.
— Wold., Riemenm., Romanowstr. 30.

A. Kalning, 2. G., Früchte, Inh.: Andrei Kalning, Kalkstr. 36.

K. Kalning,
Amts-Töpfermeister,
Gertrudstr. 42. Telephon Nr. 1176.

Kalning, Aug., Portier, Romanowstr. 42.
— Doroth., Schndrn., Arsenalstr. 3.
— Eduard, Hg., Windstr. 16, W. 10.
— Jak., Mineralwasserfabr., Ranckd. 3.
— Joh., Brandmstr., Schiffsstr. 44.
— Joh., Färbermstr., Bullensche Str. 1.
— Joh., Materialverw., Bärenhof. Str. 2.
— K. J., SR, Gouv.-Veterin., Vorst. der Hufbeschlagschule, kl. Newastr. 8, Q. 2.
— Karl, Färber, Frauenburg. Str. 3.
— P., Bankbote, Suworowstr. 80, W. 78.
— Paul, Hg., Popowstr. 8, W. 3.
— Rob. Wilh.', Fabrikbmt., kl. Palissadenstr. 9, W. 5.
Kalnis, Joh., Koch, Nikolaistr. 48, W. 2a.
Kalnleitis, Emil, Kesselschm., Milchstr. 7.
Kalnosol, Jak., Maurer, Ritterstr. 89.
— Mart., Hdlr., Windstr. 17.
Kalnowsky, Aug., Fleischer, Marktstr. 1.
Kalns, Herm., Hg., Mitauer Ch. 10.
— Jak., Wagenb., Waggonstr. 11, W. 8.
Kalod, A., Maschinenstell., Sprenkstr. 31.
Kaloda, Kas., Hsb., Wolgundsche Str. 52.
Kalschenko, Jw., Dw., Kirchenstr. 15.
Kalsen, M., Dw., Kalkstr. 1, Q. 7.
Kalsing, Jakob, Hsb., Bullensche Str. 48.
— Lis., Wwe., Bienenstr. 7.
— Rob., Materialverw., Schützenstr. 11.
Kalsohn, Joh., Kupferschm., Säulenstr. 53.
Kalsun, R., Schlosser, Theringen. Str. 8.
— Tar., Weber, Theringensche Str. 8.
Kaltenbach, Frieda, Telephonbmtn., Nikolaistr. 11, W. 10.
— L., Wwe., Nikolaistr. 11, W. 10.
Kalts, Fritz, Weber, Wolfsstr. 5.
Kaltschinsky, Konst., Heizer, Pernauerstr. 23
Lasar Kaltun, 2. G., Glas- u. Fayence-Waaren, Inh.: Laser Israel Kaltun, Tilla Aronowitsch geb. Kaltun, Moskauer Str. 21, ☎ 2526.
Kaltun, J., Kfm., Wallstr. 28, W. 20.
— Joss., Rabbiner, Säulenstr. 65, W. 14
— L., Mitinh. dieser Firma, Moskauer Str. 21.
Kalubuk, A., Holzwr., Gertrudstr. 113.
Kalugin, Nik., Hg., Gertrudstr. 63, W. 15.
Kalwa, Stan., Zimm., Palissadenstr. 43.
Kalwan, Ant., Masch., Pernauer Str. 13.
Kalwe, A., Steinh., Matthäistr. 31, W. 32.
— Alb., Hg., Marienmühlenstr. 6, W. 9.
— Anna, Wwe., Thronfolgerboul. 3.
— Ernst, Heizer, Pernauer Str. 23a.
— Fritz, Untermstr., Katharinend. 13.
— Karl, Hdlr., alte Mitauer Str. 19.
— M., Fr., Romanowstr. 62, W. 32.
— Otto u. Ad., Maurer, Matthäistr. 57.
Kalweit, Georg, Schuhm., Alexanderstr. 79.
— Joh., Former, Revaler Str. 91.
— Joh., Musiker, Kandauer Str. 9.
— Jos., Steinsetzer, Säulenstr. 94, W. 27
— Pet., Expreß, Gymnasialstr. 6.
— Pet., Maurer, Kartoffelstr. 5.
Kalwek, Jan, Schndr., Färberstr. 19.
Kalwer, M., Wwe., Parkstr. 4, W. 12.
Kalwischski, Rob., Monopolbmt., Augustenstr. 5, W. 1.
— Jak. Jw.', Bahnbmt., Revaler Str. 51.
Kalwit, Jan, Schuhm., Schulenstr. 36.
— Karl, Schmied, Marienstr. 92, W. 8.
Kalwitz, H., Materialverw., Pet. Ch. 114.
Kalzenau, Olga, Näht., Karolinenstr. 12.
Kalznau, Aug., Hsb., Schreyenbusch 6, 1.
Kamaldin, Karl, Fabrikarb., Suworowstr. 134, W. 4.
Kamann, J., Schuhm., Apprickensche Str. 6.
— Jan, Dw., Pauluccistr. 2, W. 22.
Kamar, Phil., Schaffner, Palissadenstr. 20.
Gebrüder Kamarin, 1. G., Bank- und Importgeschäft, Drogenhandlung, Inhaber: Nikolai Pawl. Kamarin, Prok.: Herm. Schneider, Koll.-Prok.: Alex. Korst und Alex. Kirschbaum. Bankgesch.: Herrenstr. 1, ☎ 79, Drogenhdl.: Rathausplatz 15, ☎ 84, Engros-Gesch.: ebenda, ☎ 1157.
Kamarin, Nik. Paw.', Inh. der Firma Gebr. Kamarin, Herrenstr. 1, W. 6.
Kamarinsky, Nik., Auff., Seestr. 5, W. 8.
— Peter, Schleifer, Seestr. 4.
Kamarow, Serg., Hg., Kurmanowstr. 23.
Kamarowsky, Franz, Fuhrm., Peterholmstr. 9, W. 17.
Kamars, P., Privat., Mühlenstr. 82.
Kambar, Wilh., Wwe., Sprenkstr. 50.
Kamber, Karl, Dw., Kirchenstr. 34, W. 8.
Kamberg, Leiser, Schuhm., Jakobstädtische Str. 3, W. 2.
Kamburg, Alex., Schlosser, Pokrowstr. 8.
Kamenetz, Mich. Wulf.', Marienstr. 1.
L. J. Kamenetzky, 1. G., Holz, Inh.: Lippe Kamenetzky, Jungfernstr. 7, ☎ 124.
Kamenetzky, Lippe, Inh. d. Firma L. J. Kamenetzky u. einziger offener Gesellsch. der Firma Guttschewsky & Jürgensohn, Mühlenstr. 70, ☎ 1921.
Kamenkowitsch, Leibe, Holzhdl., Moskauer Str. 33, W. 1.
Kamenski. Sieh auch Kaminsky.
— Wass. Jegor.', SR, Jng., Ritterstr. 75b, ☎ 1910.
Kamensky, Paul Pawl.', Stabskapt., Mühlenstr. 3, W. 22.
Kameralhof, Schloßstr. 12. Sieh Register Seite 2.
Kamerasse, A., Klempner, Alexanderstr. 13.
— A., Klempner, Elisabethstr. 24, W. 6.
— Chaim, Goldschm., Schmiedestr. 33.
— Meier, Wäschehdl., Peterholm. Str. 19.
— R., Kurzw.-Hdl., Mühlenstr. 6.
— Schlom, Klempnerwerkst., Gertrudstr. 81
Kamerat, Jan, Feilenh., Wendensche Str. 11
Kamien, Heinr., Hsb., Amts-Schuhmacher-Mstr., Säulenstr. 25, W. 7.
Kamiljanow, Jsr., Lehrer, Sadownikowstr. 2
Kamilowitsch, Jeg., Schaffner, Moskauer Str. 117, W. 14.
Kamin, T., Wwe., Elisabethstr. 55.
— Th., Wwe., Scharrenstr. 22, Q. 14.
Kaminetzky, Kas., Mälzer, Pokrowstr. 11.
Kaminsky. Sieh auch Kamenski.
— Alex., Maler, Bauskesche Str. 17.
— Andr., Träger, Dampfstr. 98.
— Anna, Schndrn., kl. Lagerstr. 23, W. 20.
— Anna, Wwe., Dorpater Str. 18, W. 9.
— Ant., Dw., Grünstr. 9.
— Charl., Wwe., Schmiedestr. 39, W. 4.
— Jak., Hausverw., Schulzenhof. Str. 20.
— Jos., Heizer, Kostromasche Str. 12.
— Jos., Maurer, Bachstr. 14.
— Jw., Feilenh., Wendensche Str. 11.
— Karl, Hdlr., Moskauer Str. 29, W. 40.
— Karl, Kutscher, Smolensker Str. 1.
— Konst., Lokomotivf., Gertrudstr. 72.
— Lawr., Gummisieder, Kurische Str. 8.
— P., Wwe., Säulenstr. 115, W. 10.
— Paul, Aufwärt., Herrenstr. 22, W. 11
— Pet. Kas., Schlosser, Friedensstr. 21.
— Rob., Bahnbmt., Sprenkstr. 34a.
— Sem., Hdlr., Palissadenstr. 29, W. 17.
Kamintius, Bernh., Hg., Revaler Str. 23.
— G., Hsb., Bierbudeninhaber, Revaler Str. 23, W. 16.
Kaminsky, Pawel, Hsb., Asuppen. Str. 10.
Jefim A. Kamkin, 2. G., russ. Höckerw. und Heringe, Inh.: Jefim Andrejew Kamkin, Dorpater Str. 34, ☎ 806. Neu-Mühlgraben ☎ 2412.
Jefim Michailow Kamkin, 2. G., Mat.- u. Kol.-W., Inh.: Jefim Michailow Kamkin, Suworowstr. 26, ☎ 832, Mühlenstr. 97 u. Herrenstr. 8, ☎ 816.

Gummi-Artikel für landwirthschaftliche Maschinen, für Meiereien etc. Gummiwaaren-Fabrik „Russia" Gebrüder Freysinger.
Gummi-Huf-Unterlagen, Equipagen-Gummi-Reifen.

Kinder-Wagen, -Betten und -Velocipede.

Karl Grünberg, Matthäistr. № 54, im eigenen Hause, Telephon № 2402. **Die besten Gummireifen der Welt.**

Kamkin, D., Koch, Sprenkstr. 12, W. 7.
— Eug., Bankbmt., Albertstr. 1, W. 18.
— Fedor, Direktor d. 3. Ges. gegenseit. Kredits, Stadtverordn., Dorp. Str. 34.
— Fil., Maler, Moskauer Str. 253, W. 14.
— Gabr., Kol.-Hdl., Asylstr. 20.
— Jefim A., Inh. dieser Firma, Dorpater Str. 32, W. 3.
— Jefim Michailow, Inh. dieser Firma, Suworowstr. 26, W. 1.
— Marie, Wwe., Schulenstr. 13, W. 4.
— W. J., Rentn., Dorpater Str. 32.
Kammer, Ant., Hg., Brückenstr. 14.
Kammrad, Jak., Bmt., Hapsaler Str. 18.
Kamol, Fritz, Wächter, Dampfstr. 49.
Kamp, Jan, Ankern., Rote Str. 2, W. 8.
Kampar, J., Tischlr., Sprenkstr. 43.
Kampe. Sieh auch Campe.
— Andr., Maurer, Grabenstr. 47.
— Aug., Schlossermstr., Alexanderstr. 128.
— Christ., Schuhm., Gymnastikstr. 21b.
— Elis., Schndrn., Alexanderstr. 128.
— Gust., Hg., Romanowstr. 58, W. 17.
— H., Amtsbote, Küterstr. 14, W. 11.
— J., ält. Kreisfeldscher, Sprenkstr. 2.
— J., Schiffskapt., Fuhrmannsstr. 5.
— Jak., Maurer, Gymnastikstr. 26.
— Ida, Kontorbmtn., Romanowstr. 58.
— Joh., Heizer, Artilleriestr. 34, W. 6.
— Joh., Portier, Newastr. 15, W. 9.
— K., Schuhm., Segelstr. 7.
— Karl, Porzellanmaler, Fuhrmannsstr. 5
— Karl, Schndr., Gertrudstr. 95, W. 5.
— Rob., Schlosser, Matthäistr. 44, W. 10.
— Rud., Bäcker, Alexanderstr. 148.
— Rud., Portier, Bauskesche Str. 2.
Kamper, Dav., Schlosser, Grenzstr. 8.
— Ed., ehem. Pol.-Bmt., Gertrudstr. 93.
— Jak., Hdlr., Alexanderstr. 78, Q. 45.
— Jak., Maler, Rumpenhofsche Str. 25.
— Jak., Tischlr., Bärenstr. 9, W. 26.
— Joh., Rentn., Dorpater Str. 21, W. 3.
— Joh., Schuhm., Mühlenstr. 102, W. 11.
— Karl, Flachswraker, Marienstr. 21.
— Kr., Mälzer, Hospitalstr. 3, W. 40.
— Krisch, Maurer, Nummershof. Str. 20.
— Matth., Hg., Marienstr. 103, W. 12.
Kampf, A., Schuhm., Schulenstr. 13.
— Eug., Wwe., Milchstr. 9, W. 11.
Kampfer, A., Fabrikbmt., Bischofsstr. 6.
Kampfmann, Wilh., Maurer, Ritterstr. 107.
Kamprath, Wolfg., Obergärtner, Katharinenstr. 12.
Kampus, R., Wwe., Moskauer Str. 33.
— Wilh., KReg., Hospitalstr. 23, ☎ 1748.
Kamrat, Olga, Schndrn., Ritterstr. 95.
Kamsol, A., Hdlr., Steinstr. 8, W. 11.
Kanal, Jos., Kutscher, Schulenstr. 12.
Kanan, Jur., Tischlr., Revaler Str. 64.
— Aron, Hsb., Tischlr., Moskauer Str. 155
Kanap, A., Setzer, Alexanderstr. 103, W. 40.
Kanapej, Mich., Hsb., Michaelstr. 20.
Kanapenas, Dor., Hsb., Hapsaler Str. 14.
Kanapor, Off., Drahtz., Alexanderstr. 170.
Kanaporus, Fil., Maurer, Torfstr. 4.
Kanapozky, Off., Ankern., Hasenholmsches Ufer 18.
Kanbehrsin, Joh., Kol.-Hdl., Kojenholmsche Str. 25.
Kanberg, Dav., Fuhrm., Stubbenseesche Str. 7, W. 3.
Kanbutsch, K., Lombardbote, Obststr. 8.
Kandaki, Eug. Wlad.', Stabskapt. Romanowstr. 52, W. 9.
Kandar, Jan, Hdlr., Ritterstr. 10, W. 4.
Kandat, Dav., Bohner, Albertstr. 3, W. 14
Kander, Alma u. Olga, Schndrn., Alexanderstr. 130.
— Jan, Brauer, Dampfstr. 43, W. 1.
Kandibowitsch, Wass., Schaffn., kl. Palisadenstr. 10.
Kandis, J., Tischlr., Oskarstr. 13.
— M., Werkmstr., Kalnezeemsche Str. 77.
— S., Hsb., Kalnezeemsche Str. 77, W. 2.
Kanel, E. J., KR, Steuerinspektor, Spr. Mont., Mittw. u. Freitags 10—11, Mühlenstr. 30, W. 3.
— Georg, Schlosser, Schlocksche Str. 74.
— Mart., Feilenh., Peterholmsche Str. 2.
Chr. Fr. Kanep, 2. G., ohne Handelsbetr., Kirchenstr. 4a.
Kanep, Alex., Mechan., Dorpater Str. 87.
— Anna, Wwe., Lubahnsche Str. 19.
— Aug., Holzwr., Gerberstr. 8, W. 6.
— Aug., Viehhdlr., Moskauer Str. 285.
— Ch. Fr., Kfm. 2. Gilde, Kirchenstr. 4a.
— D. J., Schuhm., Kandauer Str. 5.
— Dav., Maler, Petersb. Ch. 105.
— Dav., Maurer, Torgelsche Str. 4.
— Dav., Vorarb., Bärenstr. 7, W. 10.
— Emilie, Schndrn., Rabenstr. 6, W. 25.
— Ernst, Heizer, Alexanderstr. 81, W. 3.
— Fritz, Wächter, Schulenstr. 25, W. 24.
— J., Expreß, Suworowstr. 4, W. 18.
— Jahn, Dreher, Alexanderstr. 164.
— Jan, Hdlr., Schreyenbusch 1, 28.
— Jan, Weber, Bullensche Str. 24a.
— Joh., Maler, Alexanderstr. 125, W. 36.
— Joh., Maler, Ritterstr. 75a, W. 14.
— Jul., Dw., Schmiedestr. 49, W. 5.
— Iw., Dw., Sandstr. 34.
— K., Schlosser, Alexanderstr. 125, W. 12.
— Karl, Dachd., Hospitalstr. 3, W. 5.
— Karl, Hsb., Schreyenbusch 5, 11.
— Karl, Schlosser, Feldstr. 14, Q. 8.
— Karl, Schndr., Färberstr. 12, W. 7.
— Krisch, Hsb., Kownosche Str. 2a.
— Marie, Hdlrn., Alexanderstr. 81, W. 14.
— Mich., Schmied, Suworowstr. 97.
— Mik., Feldscher, Marienstr. 53, W. 7.
— Pet., Dw., Gerberstr. 8, W. 5.
— Pet., Hsb., Dorpater Str. 87, Q. 9.
— Pet., Maurerpol., Marthastr. 5, W. 7.
— Pet., Rentner, Dorpater Str. 78.
— Pet., Schlosser, Wolmarsche Str. 47.
— Rob., Töpfer, Laboratoriumstr. 9.
— Wilh., Elektrotechn., Dorpater Str. 87.
Kanepei, Pet., Hsb., Wolgund. Str. 82a.
Kaner, Rein, Hdlr., Säulenstr. 107.
Kanewall, Joh., Fuhrm., Torgel. Str. 8.
— Nik., Stauer, Kasernenstr. 1, W. 2.
Kanewka, Kas., Masch., Alexanderstr. 110.
Kangar, Jos., Hdlr., Atgasensche Weg 4.
Kangberg, F., Schlosser, Hospitalstr. 35.
Kanger, A., Protohierei a. d. Himmelfahrtskirche, Friedensstr. 9, Q. 1.
Kangro, E., Mag., HR, Doz. am Pol., Veterinär-Arzt, Spr.: 9—10 u. 4—5, Alexanderstr. 12, ☎ 798.
Kangur, Georg, Mitinhaber der Firma „Avance", Karp & Co., Sprenkstr. 21.
— M., Schuhm., Sprenkstr. 10, W. 5.
— Max., Weber, kl. Lagerstr. 5.
Kanjajew, Warw., Schndrn., Romanowstr. 101, W. 5.
— Wass., Privat., Romanowstr. 109.
Kanjewski, Wladisl., Optiker, Schulenstr. 11
Kanieser, Krist., Zimm., Marienstr. 146.
Kanin, A. A., Revieraufs., Schoonerstr. 5.
— Anastas., Wwe., Hsb., Roman. Str. 100.
— Jan, Tischlr., Schreyenbusch 1, 27.
Kanke, Chr., Gärtner, Mühlenstr. 15.
Kankel, Andr., Schuhm., Petersb. Ch. 103.
— Joh., Zimm., Lubahnsche Str. 35.
Kann, A. S., Turnlehrer, Karolinenstr. 7.
— N. S., Oberlehrer, Säulenstr. 20.
Karl Kannberg, 2. G., Getränke, Inh. Wilh. Kannberg, geb. Jürgensohn, Schlocksche Str. 16a, ☎ 1774.
Kannberg, Joh., Pächter, Bärenhof. Str. 1[?]
— Mik., Ankern., Holzstr. 3.
— Wilh., geb. Jürgensohn, Inh. d. Firma Karl Kannberg, Schlocksche Str. 16a.
Kannée, Soph., Schauspiel. am Stadtth., Paulluccistr. 2, W. 10.
Kanneek, W., Schndrn., Gertrudstr. 67.
Kannenberg, Karl, Kol.-Hdl., Revalerstr. 3[?]
Kannengießer, Joh., Schlosser, Säulenstr. 115, W. 20.
Kanopka, Karl, Masch., Teichstr. 3, W. 1[?]
Kanschewitz, Mar., Wwe., Industriestr. 1[?]
Kanschewsky, E., Bureaubmtn., Nikolaistr. 48
— Jak., Maler, Grabenstr. 5.
— M., Wwe., Wolmarsche Str. 18, W. 4
Kansky, W. J., TR, Prof.-Geh., Gertrudstr. 2, W. 3.
Kante, Melanie, Frl., kl. Lagerstr. 50a
Kantel, Konst., Bahnbmt., Säulenstr. 107
Kanter & Margolis, 2. G., Messing- u. Eisenwaar., Inh.: Benzel Margolis, Sünderstr. 27, ☎ 979.
Kanter & Sotnik, 2. G., Fleisch, Kommanditges. David Kanter einz. offener Gesellschafter, Dünamarkt.
D. Kanter, 2. G., Putzwaren, Inh. Frau M. Kanter, Scheunenstr. 7.
Eljasch P. Kanter jun., 2. G., Stahl- u. Eisenw., Inh.: Eljasch Kanter, Herrenstr. 25, ☎ 1443.
F. H. Kanter, vorm. Mattisohn, 2. G., Schuhwaren, Inh.: Feige Hesse Kanter, Weberstr. 9.
L. Ch. Kanter, 2. G., Mehlhdl., Inh.: Leib Chaim Kanter, Marstallstr. 34.
Kanter, Ad., Maurer, Karolinenstr. 21.
— Anna, Wwe., Revaler Str. 68.
— Chr., Drechslerei, Suworowstr. 23.
— D., Fleischhdl., Scharrenstr. 17 und Marienstr. 48.
— D., Hsb., Kalnez. Str. 43, Q. 1.
— Dav., Stuhlm., Laboratoriumsstr. 19.
— Eljasch, Inh. der Firma Eljasch P. Kanter jun., Stallstr. 1, W. 8.
— F. H., Inh. der Firma F. H. Kanter, vorm. Mattisohn, Paulluccistr. 6, W. 20.
— Golde, Wwe., Katholische Str. 58.
— H., Milch u. Butterhdlg., Mosk. Str. 30.
— Hanne, Wwe., Königsstr. 45, W. 10.
— Jankel, Klempner, Bachstr. 9, W. 2.
— Jankel, Lehrer, Glockenstr. 9, W. 8.
— Joh., Buchdr., kl. Schloßstr. 21, W. 3.
— Joh., Schiffskapt., Doblensche Str. 4a.
— Koppel, Hg., Grabenstr. 11, W. 11.
— Leib, Mehlhdl., kl. Münstereistr. 1. wohnt: Mühlenstr. 120, W. 2.
— Louise, Frl., Basteib. 2, Q. 8.
— M., Fleischer, Schiffsstr. 4, Q. 9.
— M., Frau, Inh. der Firma D. Kanter, Scheunenstr. 7, W. 3.
— Mich., Amts-Stuhlm.-Mstr., Ritterstr. 22
— O., Hg., Lindenruh.
— Oscher, Mitinh. der Firma Chasanowski & Kanter, Königsstr. 35, W. 3.
— Pet., Tischlr., Staarstr. 2.
— Rocha, Wäschehdl., Scharrenstr. 6.
— S., Wwe., Marienstr. 121, Q. 3.
— Schrol, Hdlr., Wiebsker Str. 1, W. 5.
— Wilh., Steuerm., Dorotheenstr. 13.
Kantien, Amal., Wwe., Lackirgesch.-Inh., Wendensche Str. 33, W. 11.
— E., Wwe., Sprenkstr. 23a, W. 22.
— Otto, Waschanst., Artilleriestr. 44.
Kantinik, Stan. Ant., Zollbmt., Schmiedestr. 74, W. 6.

Fabrik Rigaer Spielwaaren. **Vierecke & Leutke.** Fabrik: Mitauer Chaussée. Niederlage Theaterstr. 11

Kantor, 2. G., Manufakturw., Jnh.: Elias Kantor, Sprenkstr. 34b, ☎ 3179.
Kantor, 2. G., Felle, Jnh.: Mowscha Kantor, Romanowstr. 127, ☎ 1206.
ntor, B., Wwe., Putzhdl., Marienstr. 8a, Wohn.: 29, W. 24.
Chaim, Tschlr., Mühlenstr. 157, W. 15.
Dav., Kfm., Schiffsstr. 16, W. 11.
Elias, Jnh. der Firma E. Kantor, Sprenkstr. 51, W. 1.
Herz, Hdlr., Moskauer Str. 97, W. 11.
M., Jnh. dieser Firma, Romanowstr. 127.
Raf., Goldstickerin, Mühlenstr. 134.
T., Hg., Newastr. 5, W. 11.
ntowski, Jw., Bmt., Artilleriestr. 44.
ntschewsky, Friedr. u. Nik., Maurerpol., Alexanderstr. 162a.
nzberg, L., Buchdr., Meisterstr. 4.
anus, Kaj., Hg., Säulenstr. 24.
anz, Jw., Heizer, Stubbenseesche Str. 1.
Emilie, Erzieherin, Duntenhof. Str. 28.
Pet., Nagelschm., Dorotheenstr. 37.
anzau, Jgn., Zimm., Dünab. Str. 23.
anzberg, Jan, Schlosser, Salven. Str. 37.
anzler, Krischj., Buchb., Windstr. 34.
anzliwius, Leop., Ziegelmstr., Cementfbr. Poderaa.
apauff, Konrad, Hsb., Schmiedemeister, Asylstr. 29.
apeck, Joh., Kutscher, Dünamünd. Str. 10.
apeik, Ans, Dreher, Ritterstr. 90, W. 11.
Hans, Steuerm., Bienenstr. 13, W. 14.
apelowitsch, Wulf, Buchb., Uferstr. 7.
apihzo, Grig., Wächter, Walzwerkstr. 5.
apilow, Abr., Klempner, Mosk. Str. 62.
Karl, Holzhdl., 1. Weidendamm 3.
apitanow, Wlad., Hsb., Zahnarzt, Dünamündesche Str. 1, W. 16.
apitkin, G., Schmied, Jarosl. Str. 79.
apitonow, Wass., Hg., Mosk. Str. 251a.
apitow, Fed., Schuhm., Mosk. Str. 103.
apitschewsky, K., Fuhrm., Wenden. Str. 11
apkewitsch, Schl., Hdlr., Eliasstr. 11.
J. A. Kaplan, 2. G., Mehl, Jnh.: Jsrael Kaplan, Smolensker Str. 13, ☎ 1470.
J. H. Kaplan, 1. G., Kartonnagen-Fabrik, Jnh.: Jankel Hirsch Kaplan, Säulenstr. 34, ☎ 790.
Kaplan, Ausik, Hdlr., Schiffsstr. 13.
— B., Fleischhdl., Seestr. 5.
— Chaie, Schndr., Jakobstädt. Str. 11.
— Chatzkel, Hdlr., Eliasstr. 16, W. 2.
— Dav., Agent, Dorpater Str. 20.
— E., Kfm., Newastr. 26, W. 15.
— Elge, ebr. Fleischer, Sadownikowstr. 17
— H., Hg., Romanowstr. 36, W. 25.
— J., Mitinh. der Firma J. E. Friedmann, Jnh. d. Talgsiederei: 2. Weidendamm 50, wohnt: Säulenstr. 30.
— J., Zunahtm., Pferdestr. 7, W. 1.
— J. A., Jnh. dieser Firma, Smolensker Str. 13, W. 48.
— J. H., Jnh. dieser Firma, Alexanderstr. 34, W. 8.
— Jak., Geschäftsf., Paulucciſtr. 17.
— Jonas, Hsb., Sprenkstr. 37, W. 5.
— Jos., Kfm., Felliner Str. 3, W. 5.
— Jsr., Schuhm., Romanowstr. 72, W. 1.
— Jtzig, Schuhm., Sprenkstr. 7.
— Leibe, Hdlr., Jakobstädt. Str. 12.
— Meier, Schuhm., Jakobstädt. Str. 17.
— S., Exped., Mühlenstr. 157, W. 18.
Kapler, K., Schndr., Marienstr. 24, W. 15.
Kaplick, Otto, Hg., Suworowstr. 74.
Kaplun, Leibe, Hg., Reeperstr. 7, W. 3.

Kapmal, Anani, Hdlr., Elisabethstr. 67.
Kapmann, Ernst, Privat., kl. Lagerstr. 1.
— Wilh., Wwe., Glockenstr. 7.
Kapost, Chr., Fleischer, Muckenholm. Str. 15
— J., Diener, Andreasstr. 3, Q. 18.
— Jak., Bleistiftm., Fuhrmannsstr. 24.
— Kath., Wwe., Bischofsstr. 7, W. 9.
— P., Dw., Andreasstr. 3, Q. 16.
Kapostin, Andr., Polier, Pokrowstr. 8.
— Andsch, Dw., Arsenalstr. 7, W. 12.
— Jan, Hdlr., Sprenkstr. 4, W. 7.
Kapostneek, Aug., Maler, Nikolaistr. 20.
— Jan, Hdlr., Elisabethstr. 10, W. 21.
Kapotsch, L., Monteur, Gertrudstr. 121.
Kapp, Ernst, Rentn., Säulenstr. 75, W. 14.
Kappa, Fritz, Fuhrm., Rumpenh. Str. 27.
— Gust., Maler, Pionierstr. 4, W. 39.
Kappek, Fritz, Maurer, Ballastdamm 46.
Kappel, Ernst, Fleischhdlr., Andreasstr. 1.
— Mart., Fleischer, Säulenstr. 94, W. 21.
Kappeller, E., Dr.-Wwe., Nikolaistr. 43.
— Ed., Aeltester gr. Gilde, Direktor d. Stadt-Sparkasse, Scheunenstr. 6.
— Emil, Kfm., Thronfolgerboul. 5, W. 2.
— Eug., Spark.-Bmt., Scheunenstr. 6.
— Herm., Postbmt., Zaunstr. 1, W. 3.
Kapping, A., Maler, Schreyenb. 2, 13.
— Elisab., Schndrn., Münzstr. 7, W. 8.
— Joh., Feilenh., Kirchenstr. 34, W. 5.
— Karl, Hdlr., 1. Weidendamm 15.
— Karl, Kol.-Hdl., 1. Weidendamm 3.
— Kr., Zimm., Peterholmsche Str. 11.
Kappmall, Pet., Delikatessenhdl., kl. Münzstr. 19.
— A., Kol.-Hdl., Pferdestr. 2.
Kappmann, Krisch, Schndr., Suworowstr. 104, W. 13.
— O., Kassenbote, Artilleriestr. 64.
Kappuhn, Mart., Kassir., Lagerstr. 50.
Kapran, Ed., Wurstm., Hospitalstr. 3.
— Pauline, Wwe., Wendensche Str. 7.
Kaprano, Joh. Jul., Hsb., Salwen.Str.80a.
Kapranow, Ernst, Schuhm., Muckenh. Str.9.
— Marie, Wwe., Ritterstr. 51, W. 7.
Kaps, Wilh., Theater-Friseur, kl. Königsstr. 17.
Kapschewitz, Ant., Schlosser, Dünaburger Str. 31, W. 8.
Kapse, Jak., Missionar, Laubstr. 3a.
Kapsitz, H., Delikat.-Hdl., Weberstr. 15 u. Münzstr. 5, W. 2, Wohn.: Weberstr. 6.
Kaptein, Andr., Schlosser, Suworowstr. 80
— J., Kol.-Hdl., Mühlenstr. 40.
— Jan, Auff., Wendensche Str. 32, W. 3.
— Jan, Drechsler, Schreyenbusch 2, 4.
— Jan, Schmied, Revaler Str. 65, W. 20.
— Joh., Malermstr., Wendensche Str. 3.
— Joh., Vorarb., 1. Weidendamm 5.
— Karl, Zimmerm., Wolmarsche Str. 8.
— Krisch, Dw., Matthäistr. 86.
— Pet., Kutscher, 1. Weidendamm 5.
Kaptilow, Jw., Maurer, Jaroslaw. Str. 9.
Kaptschik, Rosalie, Wärterin, Ritterstr. 7.
Kapulsky, Schore, Brothdl., Mosk. Str. 58.
Kapusta, O., Maler, Säulenstr. 112.
Kapustin, P., Fleischer, Gertrudstr. 109.
Kapustinas, Jw., Schmied, Rabenstr. 4.
Kapustinsky, Phil., Hdlr., Dünab. Str. 15.
Kaputkin, Fed., Glasirer, Ehstenstr. 9.
Karabanow, Alex., Hsb., Essenhofsche Str. 9.
— Joh., Hsb., Schrundensche Str. 2.
Karabus, J., Hdlr., Mühlenstr. 159.
Karaimsky, Dav., Schndr., Alexanderstr. 122
Karakosow, Paul, Hg., Popowstr. 8, W. 5.
Karakow, Alex., Hdlr., kl. Bergstr. 11.
Karalis, Mich., Kol.-Hdl., Hospitalstr. 47.
Karalunas, Ant., Hsb., Jrmlausche Str. 7.

Karaminow, Jw., Schuhm., Katholische Str. 56.
Karamischew, Alex., Auff., Ritterstr. 1.
Karamuschew, Nik., Fleischer, Grenzstr. 28.
Karas, G., Kol.-Hdl., Romanowstr. 80.
Karasch, Georg, Schiffsökonom, Karolinenstr. 39, W. 4.
— Otto, Maler, Spargelstr. 10, W. 16.
Karaschka, Andr., Auff., Bausk. Str. 21.
— Rud., Fuhrm., Bauskesche Str. 21.
Karasew, Jw., Auff., Mosk. Str. 251a.
Karasija, Jos., Hsb., Waffenstr. 16, W. 1.
Karassew, D., Komiss., Suworowstr. 99.
Karassik, Den., Schaffner, Palissadenstr. 19.
Karatajewa, Ansisa, Hsbn., Lehmstr. 3a.
Karawajew, Wass., Hg., Mosk. Str. 143.
Karawelis, Ant., Dw., 1. Weidend. 39.
Karawetzky, Andr., Feuerwehrm., Jaroslaw. Str. 24.
Karawosch, Ad., Former, Alexanderstr. 79.
Karbe, Fritz, Zimm., Säulenstr. 78, W. 9.
— Jahn, Dw., Newastr. 26, W. 36.
Karbowsky, Leonore, Frl., Laboratoriumstr. 8, W. 10.
Karelin, W., Hsb., Moskauer Str. 78.
Karetnikow, Theod., Stellm., Gerberstr. 7.
Karew, Aniss., Kol.-Hdl., Mit. Ch. 27.
Kargejew, Henr., Wwe., Sappeurstr. 3.
Karhoff, Herm., Drahtz., Schlock. Str. 25.
— Karl, Techn. Dir., Alexanderstr. 147a.
— Ludw., Dir., Alexanderstr. 147a, W. 23.
Karja, Ernst, Buchdr., Lagerstr. 28, W. 6.
Karin, Ans, Fleisch., kl. Lubahn. Str. 14.
— Ed., Dw., Mühlenstr. 96, W. 2.
Karing, Joh., Apoth.-Geh., Kojenh. Str. 21
— Valer., Apotheker, Nikolaistr. 32.
J. C. Karis, 2. G., Schuhwaaren, Jnh.: Theod. Wannag, Herrenstr. 1.
Karison, Jan, Schaffner, Mosk. Str. 140a
Kariton, Alex., Werkmstr., Duntenh. Str. 50
— Karl, Zeichner, Revaler Str. 7.
— Mart., Tschlr., Kohlenstr. 6.
— Marz, Zimm., Laboratoriumstr. 5.
— Pet., Schlosser, Marienstr. 126, W. 11.
F. Karius, 1. G., Agentur, Jnh.: Friedr. Karius, Elisabethstr. 23, ☎ 238.
Karius, Fedor, Kfm. 1. Gilde, Dir. der Rig. Kommerzbank, Elisabethstr. 23, ☎ 238.
Karkle, Joh., Zimm., Dorotheenstr. 15.
— J., kl. Jungfernstr. 3.
Karklewalk, Jan, Parkettm., Zabeln. Str. 1b
Karklin. Sieh auch Kahrklin.
— A., Fleischer, Gertrudstr. 58, W. 3.
— A., Fleischhdl., Gertrudstr. 64.
— A., Fuhrm., Bauskesche Str. 9.
— Alex., Schiffskapt., Milchstr. 9, W. 6.
— Alfr., Marktḥdlr., Alexanderstr. 161.
— Andr., Fuhrm., Dünamünd. Str. 52.
— Andr., Hsb., kl. Vegesacksholm 62.
— Andr., Kunstmaler, Adolfstr. 11.
— Andr., Strickanst., Artilleriestr. 59.
— Andr., Zimmerm., Gogolstr. 8, W. 8.
— Andr., Träger, Peterholmsche Str. 14a.
— Andr., Zuschl., 2. Weidend. 3, W. 28.
— Anna, Hsb., Bullensche Str. 33.
— Anna, Näht., Katholische Str. 33.
— Anna, Wwe., Gertrudstr. 70, W. 7.
— Anna, Wwe., kl. Lagerstr. 30, W. 1.
— Ans, Exped., Säulenstr. 112, W. 21.
— Ans, Schlosser, Gymnastikstr. 22.
— Ant., Kol.-Hdl., Feldstr. 4, W. 14.
— Aug., Auff., Pokrowstr. 24, W. 20.
— Aug., Exped., Erlenstr. 2.
— Aug., Maurer, Newastr. 23, W. 11.
— Aug., Tschlr., Charlottenstr. 32, W. 13
— Brenz, Auff., Mühlenstr. 79, W. 18.
— Brenz, Zimmerm., Laubstr. 14.

H. F. Hassel, Marstallstr. 24. Lieferungsgeschäft für Maschinen und Technische Bedarfsartikel. Telephon 269. Treibriemen.

Amerikanisches, ENGLISCHES, Eigenes Fabrikat Lawn-Tennis für den Garten. PING-PONG für den Tisch.

Karl Grünberg, Matthäistr. № 54, im eigenen Hause. Telephon № 2402. Die besten Gummireifen der Welt.

— Dav., Dw., Alexanderstr. 97.
— Elma, Wwe., Irmlausche Str. 11.
— Emil, Hg., Ritterstr. 75a, W. 8.
— Emma, Wwe., Schlocksche Str. 14.
— Ernest., Wwe., Pension, Mühlenstr. 74.
— Ernst u. Aug., Schuhm., Matthäistr. 53.
— G., Fuhrm., Equipagenverm., Mühlenstr. 34a, W. 2.
— G., Maurer, Hamannstr. 3, W. 3.
— Gust., Schiffer, Matthäistr. 58.
— J., Lieferant, Gertrudstr. 86, W. 9.
— J., Schndr., Windstr. 31.
— J., Steller, Alexanderstr. 165, W. 20.
— Jak., Bahnbmt., Schreyenbusch 1, 8.
— Jak., Former, Petersb. Ch. 100.
— Jak., Hdlr., Schreyenbusch 2, 12.
— Jak., Hsb., Grenzstr. 34.
— Jak., Müller, Dorpater Str. 83, W. 18.
— Jak., Tschlr., Schreyenbusch 6, 11.
— Jak., Zimm., Charlottenstr. 19, W. 22.
— Jan, Hdlr., Elisabethstr. 22, W. 53.
— Jan, Maler, Helenenstr. 20, W. 6.
— Jan, Schlosser, Milchstr. 9.
— Jan, Tschlr., Revaler Str. 69, W. 14.
— Jan, Vorarb., Sofienstr. 1, W. 11.
— Jan, Zimm., kl. Eichenstr. 1, W. 25.
— Ilse, Hausverw., Petersb. Ch. 100.
— Indr., Turmstr. 11, W. 7.
— Indr., Hsb., Petersb. Ch. 67.
— Joh., Diener, Thronfolgerboul. 3.
— Joh., Fuhrm., Torgelsche Str. 14.
— Joh., Hsb., Waffenstr. 8.
— Joh., Schmied, Alexanderstr. 147a.
— Jul., Masch., Schreyenbusch 1, 8.
— Julie, Wwe., Matthäistr. 83, W. 16.
— Jur, Hsb., Salwensche Str. 94.
— Karl, Dw., Revaler Str. 77, W. 4.
— Karl, Kutscher, Albertstr. 9, W. 18.
— Karl, Kutscher, Ritterstr. 66, W. 19.
— Karl, Mech., Rabenstr. 3, W. 8.
— Karl, Musiker, Revaler Str. 72, W. 3.
— Kath., Wwe., Gertrudstr. 29, W. 14.
— Krisch, Buchb., Kaugernsche Str. 13.
— Krisch, Tschlr., Kalnezeem. Str. 90.
— Lisa, Wwe., Moskauer Str. 52, W. 36.
— Ludmilla, Hsbn., Falckenstr. 4.
— Marie, Milchhdlrn., Alexanderstr. 166.
— Marie, Wwe., Kalnezeemsche Str. 23.
— Mart., Dw., Marienmühlenstr. 7.
— Mart., Färber, Adselnsche Str. 10.
— Mart., Hdlr., Jaroslawsche Str. 90.
— Mart., Maler, Rumpenhof. Str. 25.
— Mart., Schlosser, Kirchhofsstr. 4.
— Mart., Zimmerm., Artilleriestr. 39.
— Mik., Fuhrm., Seifenstr. 5a.
— Minna, Schndrn., Schwimmstr. 32.
— Nik., Hdlr., Ritterstr. 147, W. 5.
— P., Schlosser, Helenenstr. 25, W. 13.
— Pet., Fuhrm., Artilleriestr. 55, W. 2.
— Pet., Gärtner, Liebetsholm 2, W. 3.
— Pet., Hg., Marienstr. 73, W. 6a.
— Pet., Hg., Mitauer Ch. 15, W. 3.
— Pet., Hsb., Abaushofsche Str. 15.
— Pet., Maler, Drosselstr. 25.
— Pet., Schlosser, Altonaer Str. 36a.
— Pet., Schlosser, Grabenstr. 43.
— Pet., Schmied, Pernauer Str. 23.
— Pet., Tschlr., Bikkernsche Str. 41.
— Pet., Tschlr., Kalnezeem. Str. 104.
— Pet., Wagenb., Matthäistr. 74, W. 15.
— Reinh., Hg., Dünamünd. Str. 44.
— Rob., Wagenb., Färberstr. 17, W. 9.
— Rud., Schlosser, Katholische Str. 33.
— S., Schndrn., Altonaer Str. 34.
— Ten., Schlosser, Pokrowstr. 24, W. 10.
— Tennis, Hdlr., Alexanderstr. 144.
— Th., Kleiderhdl., Dorpater Str. 19, Wohn.: Dorpater Str. 21, W. 1.

— W., Bau- u. Möbeltschlr., Lagerstr. 15.
— Wilh., Drucker, Shitomirsche Str. 1.
— Wilh., Kesselschm., Mühlenstr. 18.
— Wilh., Schlosser, Fuhrmannsstr. 22.
— Wilh., Wwe., Suworowstr. 104, W. 12.
— Wold., Hg., Alexanderstr. 53, W. 10.
Karklis, Jak., Vorarb., Sternstr. 11.
Karklit, Jak., Hsb., Theehaus, Katholische Str. 33.
— Karol., Aufw., Artilleriestr. 40, W. 31.
Karkotzki, Mar., Schndrn., Ritterstr. 113.
Karkowsky, Jan, Hsb., Salvensche Str. 87.
— Karl, Friseurgesch., Gertrudstr. 81.
— O., Kol.-Hdl., Kalnezeemsche Str. 65.
Karkunow, W., Amts-Malermstr., Mühlenstr. 67 und 69.
Karkus, Adam, Seemann, Gartenstr. 7.
v. Karlberg, Else, Oberin im Stadtkrankenhause, Ritterstr. 7.
Karlberg, Karl, Fuhrm., Charlottenstr. 30a
Karlewitsch, Jan, Eisendr., Matthäistr. 50
— M., Vorarb., Obststr. 10, W. 11.
Karlewitz, Jak., Schmied, Mit. Ch. 17.
— Wilh., Dir. d. Spark. d. Rig. Handw., Sprenkstr. 23a, W. 1.
Karlin, Chatz, Hsb., Grabenstr. 32.
— Hirsch, Uhrm., Grabenstr. 16.
— M., Hg., Wallstr. 31, W. 4.
— Schl., Strickmstr., Grabenstr. 16.
— Sim., Hdlr., Grabenstr. 32.
Joseph Karlinski, 2. G., Mehl, Inh.: Schmul Jossel Karlinski, Gogolstr. 6, ☎ 1643.
Karlinsky, Abr., Holzhdlr., Gogolstr. 4.
Karlow, Anast., Seltershdl., Turmstr. 23.
— Ernst, Schlosser, Suworowstr. 97.
— M., Wwe., Säulenstr. 115, W. 20.
— Nik., Weichenst., Pernauer Str. 23.
Karlowitz, Karl, Hdlr., Windauerstr. 4.
— Anna, Wwe., Gustavstr. 2, W. 5.
Karlsberg, Spirs & Co., Kontor, Pauluccistr. 10, ☎ 2253.
Karlsberg, E., Hsb., Amts-Zimmermstr., Sprenkstr. 56a, ☎ 1682.
— E., Koch, Thronfolgerboul. 31, W. 23.
— Karl, Schmied, Oskarstr. 12, W. 3.
— Theod., Schuhm., Erlenstr. 6, W. 2.
Karlsohn, A., Kontor-Bmt., Alexanderstr. 192, W. 41.
— Andr., Instr.-Macher, Pionierstr. 9.
— Anna, Wwe., Matthäistr. 88, W. 2.
— Elis., Frl., Ludwigstr. 2, W. 20.
— Friedr., Acc.-Bmt., Pionierstr. 4, W. 14
— **Fritz, Schlosser**, Pionierstr. 4, W. 5.
— Heinr., Dreher, Matthäistr. 44.
— J., Bankdiener, Kaugernsche Str. 8.
— Jan, Hsb., Bankdiener, Geierstr. 8.
— Indr., Schmied, Versohnsche Str. 6.
— Joh., Schmied, Matthäistr. 99, W. 36
— K., Fuhrm., Hospitalstr. 9, W. 12.
— Marie, Frl., kl. Lubahnsche Str. 8.
— Mar., Wwe., Pionierstr. 4, W. 15.
— Marie, Wwe., Hospitalstr. 31, W. 15
— Mart., Hdlr., Lubahnsche Str. 23.
— Mart., Kesselschm.-Mstr., Peterholmsche Str. 6, W. 3.
— Nik., Zimmerm., Suworowstr. 73.
— Rosalie, Bmt.-Wwe., Kirchenstr. 43.
Karlson, Andr., Mech., Dorotheenstr. 12.
— Alex., Tschlr., Friedensstr. 35, W. 16.
— Anna, Wwe., Säulenstr. 83, W. 30
— Aug., Lithogr., Fruchtstr. 16.
— Ed., Schlosser, Sternstr. 26, W. 5.
— Emilie, Wäsch., Alt-Außerstr. 4.
— F. K., Accisekontr., Alexanderstr. 133.
— Franz, Monteur, Katharinenstr. 3.
— **Joh., Schiffskapt.**, Marktstr. 9.
— Mart., Bankbmt., Scheunenstr. 31.

— Mart., Maurer, Bienenstr. 11, W. 25
— Wilhelmine, Renn., Marienstr. 79.
Karluk, Krist, Steller, Wenden. Str. 31
Karmann, Joh., Schwimmstr. 32.
— Karl, Wurstm., Alexanderstr. 153.
Karmasa, Jw., Dw., Alexanderstr. 18.
— M., Dw., Kirchenstr. 29, W. 4.
Karmasin, Nad., Verk., Alexanderstr. 74
Karmel, Fritz, Schaffner, Abaushof-Str. 19
Karmilkin, M., Dw., Herrenstr. 5, W. 4.
Karmoisinow, Jur., Fuhrm., Jaroslawsche Str. 70, W. 8.
Karnajew, Jew., Korkenschndr., kl. Bergstr. 13, W. 3.
Karnal, Joh., Aufs., Katharinenstr. 2.
Karnat, Ernst, Amtsbote, kl. Münstereistr. 2.
— Jan, Zimmerm., Marienstr. 59, W. 13.
Karnejew, Jef., Setzer, Suworowstr. 5.
— Jw., Buchhltr., Uferstr. 27, W. 5.
— Step., Tschlr., Jaroslawsche Str. 11.
Karnewal, L., Malerwerkst.: Karlsstr. 19, ☎ 3019.
Karnillo, Alex., Wächt., Bikkern. Str. 41.
v. Karnilowitsch, H., Frl., Alexanderstr. 15, W. 3.
Karnit, K., Hsb., Rutzausche Str. 15.
Rudolf Karnowsky, 2. G., Handelsverm., Inh.: Rud. Karnowsky, Brauerstr. 2/4, ☎ 1229.
Karnowsky, Rud., Inh. dieser Firma, Brauerstr. 2/4.
Karnup, Andr., Fuhrm., Alexanderstr. 159
— Jan, Dw., Alexanderstr. 80.
— Pet., Schuhm., Marienstr. 142.
Karo, Osk., Schlosser, Lagerstr. 6, W. 4.
Karoblis, W. W., TR, Sekr. d. Bez.-Ger., Glockenstr. 9, W. 3.
Karol, L., Kurzw.-Hdl., Kalkofenstr. 26.
— Stan., Töpfer, Aahofsche Str. 4.
Karolow, D., Tischlerei, Mosk. Str. 199.
Karomäggi, A., Wäsch., Säulenstr. 112.
Karotom, A., Schlosser, Petersb. Ch. 64.
Karowkin, Alex., Bäcker, Dampfstr. 70.
Kosmetisch. Laboratorium „Avance“, Karp & Co. 2. G., Inh.: Karl Karp, Jahn Wink u. Georg Kangur, Fabrik: Sprenkstr. 21, ☎ 1943, Magazin, Kaufstr. 16.
Karp, Ant., Kleinhdlrn., Neustr. 22.
— Abr., Buchb.-Werkst., Mosk. Str. 52.
— Doroth., Wwe., Reformierte Str. 14.
— Heinr., Rosengärtnerei, Peterholmsche Str. 8, W. 1.
— Jan, Maurer, Schreyenbusch 2, 35.
— Jan, Schndr., Matthäistr. 91, W. 17.
— Joh., Hdlr., Dorpater Str. 53.
— Isaack, Schuhm., Revaler Str. 41.
— Karl, Mitinh. d. Firma Kosmetisches Laborat. „Avance“ Karp & Co., Inh. d. Mineralwasseranst., Sprenkstr. 21, ☎ 1943.
— Mart., Maurer, Drosselstr. 22.
— Oscher, Schndr., Revaler Str. 41.
— Ossip, Schndr., Marienstr. 43, W. 4.
— Owsey, Kleiderhdl., Karlsstr. 9.
— Paul., Bahnbmtn., Suworowstr. 56.
— Pet., Schuhm., Romanowstr. 63.
Karpajenok, Meier, Uhrm., Peterholmsche Str. 5, W. 4.
Karpanowitsch, Fr., Aufs., Sternstr. 5.
Karpasnik, Hirsch, Hdlr., Smolenskerstr. 1.
Karpe, Joh., Milchhdl., Säulenstr. 28.
Karpewitsch, Mich., Schlosser, Romanowstr. 94, W. 16.
Karpien, Jank., **Holzwr., Dampfstr. 29.**

Fabrik Rigaer Spielwaaren. Vierecke & Leutke. Fabrik: Mitauer Chaussee 9. Niederlage Theaterstr. 11

Karpin, Abr., Damenschndr., Suworowstr. 76, W. 11.
— J., Kol.-Hdl., Apothekerstr. 40.
Karpinsky, J., Hsb., Bergstr. 16, W. 1.
— Jw., Schlosser, kl. Lagerstr. 14.
Sidor Semenow Karpow, 2. G., Höker-W. u. Tabak, Inh.: Jewlampy Sidorow Karpow, Mühlenstr. 78/80.
Karpow, Ag., Wwe., Hsbn., Mühlenstr. 78
— Agraf., Hdlrn., Palissadenstr. 35.
— Alex., Revierauff., Katharinenstr. 26.
— E., Ww., Dünaburger Str. 55, W. 4.
— Fedos., Hsb., Moskauer Str. 113.
— J., Koch, Suworowstr. 10, W. 19.
— J. N., Fr., Pension, Suworowstr. 14.
— Jew., Inh. d. Firma Sidor Semenow Karpow, Mühlenstr. 78/80.
— Joh., Masch., Apothekerstr. 22.
— Jw., Zimmerm., Kathol. Str. 40.
— Pet., Eisengieß., Bärenstr. 17, W. 5.
— S., Maler, Gerberstr. 5, W. 8.
— S., Tschlr., Bergstr. 56, W. 10.
— W., Wwe., Gerberstr. 5, W. 26.
Karpowitsch, Bron., Stud., Marienstr. 65.
— L., Bahnbmt., Romanowstr. 75, W. 8.
— Pauline, Frau, Torgelsche Str. 6.
Karpowitz, Klara, Buchhdl., Karlsstr. 9.
— Klara, Lehrerin, Martinsstr. 7.
— Xaver, Zugsteller, 2. Weidend., Güterbahnhof 5.
Karpowsky, A. N., Kanzleibmt., Charlottenstr. 50.
— Jw., Hg., Revaler Str. 19.
— N., Hsb., Charlottenstr. 50, W. 1.
— Nik., Hdlr., Karolinenstr. 38, W. 3.
— Paw., Hg., Bullensche Str. 8.
Karpuchin, Fedor, Bmt., Marienstr. 13.
Karpunin, H., Zollbes., Suworowstr. 58.
Karr, Joh., Walzer, Sternstr. 29, W. 9.
Karre, Joh., Schmied, Revaler Str. 41.
Karrin, Jan, Dw., Zeltstr. 1a.
Karris, Anna, Wwe., Dorotheenstr. 39.
Karriton, Jul., Kupferschm., Dorpaterstr. 89
Karro, Hans, Glaser, Wenden. Str. 19.
Karrol, Otto, Gießer, Talstr. 12, W. 7.
Karroluck, Mart., Heizer, Amalienstr. 5.
Karsche, Alex., Hg., Pferdestr. 2, W. 5.
Karschun, A., Zimm., Jaroslaw. Str. 20.
Karsjens, Emil., Wwe., Nikolaistr. 85.
Karson, Rob., Bankdiener, Laubstr. 3.
Karst, Aug., Schlosser, Doblensche Str. 3.
Karstaedt, Heinr., Mech., Alexanderstr. 134.
— Heinr., Schlosser, Wendensche Str. 11.
— Pet., Privat., Wendensche Str. 11.
Karsten, J., Fabrikbmt., Sprenkstr. 7.
Karstoff, Karl, Kfm., Sandstr. 32, W. 5.
Kartikow, M., Russ. Spitzenhdl., Stegstr. 4
— Mich. N., Bmt., Stegstr. 4.
Kartowsky, Lisa, Wwe., Hdlrn., Bienenstr. 14, W. 1.
Kartschewsky, Kath., Wwe., Kuckucksstr. 6.
— Rich., Glasm., Schienenstr. 6.
Kartuffel, J., Hdlr., Ritterstr. 149, W. 4.
Kartun, Jank., Schndr., Mosk. Str. 52.
— Karl, Tapezier, Alexanderstr. 33, W. 3.
Kartupel, Karl, Bmt., Gertrudstr. 113.
— Wilh., Friseurgesch., Wenden. Str. 2.
Karul, Mart., Exped., Torgelsche Str. 1.
— P. H., Hsb., Annenhofsche Str. 13b.
Karull, Wilh., Exped., Nikolaistr. 23.
Karunowski, Karl, Modelltschlr., Pokrowstr. 5, W. 5.
Karus, Dav., Heizer, Schreyenb. 2, 36.
Karusewitsch, Jw., Portier, Altstadt 3.
Karwe, Bertha, Masseuse, Karolinenstr. 12
Karwelis, Pawel, Hdlr., Romanowstr. 113
— Kas., Dw., Moskauer Str. 44.
Karzew, E., Hausverw., kl. Jungfernstr. 3.

Theodor Kasack, 2. G., Podrjade und Lieferungen, Inh.: Ella Sophie von Funck, geb. Kasack, u. Oskar Friedr. Herrmann, Marienstr. 10, ☎ 239, Timotheusstr. 3, Kontor: Schützenstr. 19, ☎ 789.
Kasack. Sieh auch Kasak.
— A., Pension, Pauluccistr. 6, W. 9.
— A., Schlosser, Sprenkstr. 32, W. 10.
— Adam, Kontordiener, Theaterboul. 1.
— Alfr. Karl., Rechtsanw.-Geh., Kalkstr. 8
— Emilie, Wwe., Popowstr. 3a, W. 1.
— Fr., Schmied, kl. Altonaer Str. 8.
— Joh., Fischer, Ballastdamm 34.
— Joh., Hsb., Kischinewsche Str. 12.
— Joh., Platzmstr., Popowstr. 10.
— Joh., Schlosser, Hospitalstr. 29, W. 3.
— Jul., Fr., Pension, Dorpater Str. 65.
— K., Amtsbote, Matthäistr. 10.
— Karl, Telegr.-Bmt., Schreyenbusch 3, 3.
— Ludw., Strb.-Bmt., Revaler Str. 7.
— Pet., Dw., Theaterboul. 6, W. 9.
Kasain, J., Restaurat., Karolinenstr. 1, ☎ 2858, wohnt: Bäckereistr. 7.
— Pet., Schmied, Sprenkstr. 52, W. 10.
Kasak. Sieh auch Kasack.
— Alex., Hsb., Bartausche Str. 5.
— Ad., Vers.-Bmt., Alexanderstr. 125.
— Anna, Bürstenhdl., Marienstr. 13.
— Anna, Frl., Alexanderstr. 14, W. 5.
— Anna, Wwe., Marienstr. 123, W. 9.
— Anna, Wwe., Staarstr. 4.
— Ant., Dw., Palmstr. 7.
— Aug., Bäcker, Schreyenbusch 2, 9.
— Aug., Schlosser, Matthäistr. 87, W. 6.
— Aug., Zimm., Witebsker Str. 8, W. 7.
— Christ. u. Trine, Hdlr., Ritterstr. 111.
— D., Schlosser, Dorotheenstr. 23a.
— Dmitr., Schlosser, Theringen. Str. 8.
— H., Dw., Suworowstr. 17, W. 18.
— J., Dw., Schloßstr. 24, W. 10.
— J., Maurer, Gertrudstr. 53, W. 7.
— J., Maurer, Obststr. 10, W. 3.
— J., Schlosser, Sprenkstr. 40, W. 19.
— Jak., Kutscher, Wolgundsche Str. 74.
— Jak., Thee- u. Speiseh., Schiffsstr. 13.
— Jan, Kellermstr., Marienstr. 72.
— Jan, Maurer, Adolfstr. 13b.
— Jan, Schmied, Krebsstr. 5.
— Jan, Schndr., Pernauer Str. 15.
— Joh., Dom.-Verw.-Bmt., Marienstr. 14
— Joh., Schlosser, Schreyenbusch 2, 22.
— Joh., Tschlr., Sternstr. 12, W. 12.
— Jur., Feldscher, Matthäistr. 52, W. 32
— Karl, Hsb., Bauskesche Str. 48b.
— Karl, Schmied, kl. Palissadenstr. 8.
— Karl, Töpfer, Rumpenhof. Str. 19.
— Krist., Masch., Amalienstr. 9.
— Marg., Wwe., Matthäistr. 87, W. 6.
— Marie, Krankenwärt., Ritterstr. 7.
— Mar., Wwe., Hdlrn., kl. Lagerstr. 8.
— Mich., Hsb., Rodenpoiser Str. 64.
— Nik., Bahnbmt., Krugstr. 3.
— Nik., Ankern., Konradstr. 2, W. 1.
— Pet., Dw., Theaterstr. 11.
— Pet., Maurer, Adlerstr. 8, W. 17.
— Pet., Maurer, Pokrowstr. 10, W. 6.
— Pet., Schndr., Feldstr. 10, W. 1.
— Th., Exped.-Gesch., Schützenstr. 19.
— Wilh., Schmied, alte Mitauer Str. 29
Kasakat, Karl, Kalkulator, Sprenkstr. 28.
Kasakewitsch, A., Fuhrm., Jaroslawsche Str. 76.
— Adele, Wäschehdl., Romanowstr. 52.
— Anela, Wwe., Gustavstr. 1, W. 1.
— Anna, Hsb., Laboratoriumstr. 8, W. 1.
— Dom., Holzwr., Konradstr. 12, W. 5.

— Georg, Fleischer, Soldatenstr. 10.
— Jos., Fuhrm., Revaler Str. 73, W. 13.
— Karl, Mech., Karolinenstr. 16, W. 16.
Kasakow, Akul., Rentn., Ritterstr. 33.
— Jw., Hdlr., Dünaburger Str. 54.
— Mich., Hsb., Gerberstr. 6, W. 10.
Kasakowsky, Franz, Bahnbmt., Romanowstr. 123, W. 29.
— F., Tschlr., Schmiedestr. 33, W. 15.
— Jur, Schlosser, Matthäistr. 84, W. 14.
Kasanowsky Noch., Kol.-Hdl., Moskauer Str. 42.
— Vikt., Wwe., Segelstr. 23.
Kasares, Jw., Hsb., Bergstr. 18.
Kasarnowsky, G. M., Fayence- u. Lampenhdl., Sprenkstr. 45.
Kasatis, Kas., Zollbmt., Romanowstr. 123
Kasatkin, Wass., Bmt., Marienstr. 95.
Kasatschenko, Kas., Schndr., Kathol. Str. 3.
Kascha, J., Schmied, Rumpenhof. Str. 17.
— Pet., Drechsler, Alschwangerstr. 26.
— P., Wagenb., Rumpenhofsche Str. 17.
Kascharin, Nik., Zuschläger, Bachstr. 9.
Kascharsky, Jurre, Wächter, Grabenstr. 18.
Kaschdan, Meier, Rechtsanw., Elisabethstr. 22, W. 50.
Kaschel, Theod., Steuerm., Suworowstr. 83
Kaschemjako, Jos., Tschlr., Laboratoriumstr. 28, W. 6.
Kaschewarow, Joh., Hg., Gertrudstr. 43.
Kaschewitz, Anna, Wwe., Alexanderstr. 112.
Kaschin, Wetschislaw, KR, Stadtarzt, Spr. 9—10 u. 5—6, Lagerstr. 17.
— A., Thee- u. Speiseh., Gertrudstr. 125.
Kaschinsky, Jak., Tschlr., Kathol. Str. 15.
Kaschirsky, A. W., KS, Bahnkontrollbmt., Elisabethstr. 103.
Kaschkel, Ant., Expreß, Bausk. Str. 43.
Kaschochowsky, S., Zimm., kl. Palissadenstr. 8.
Kaschok, Anna, Wäsch., Altrahden. Str. 2.
— Alex., Maler, Matthäistr. 32, W. 17.
— Joh., Bmt., Kiefernstr. 5, W. 1.
— Jur., Hsb., Kiefernstr. 5/7.
— Jw., Bmt., Matthäistr. 32, W. 44.
— Karl, Töpfer, Altrahdensche Str. 2.
Kaschok-Kaschotneek, J., Kol.-Hdl., Kandauer Str. 9.
Kaschotneek, Jan, Kol.-Hdl., Adselsche Str. 6
Kaschozin, Aug., Weichenst., Sappeurstr. 1.
— Fritz, Lederhdl., Weißenhof. Str. 2.
— Jan, Zimmerm., Säulenstr. 100, W. 5.
Kaschuchin, Jeg., Steuerm., Dorotheenstr. 42
Kaschuk, Ernst, Wagenb., Rabenstr. 10.
Kaschul, A., Schmiedewerkst., Artilleriestr. 69, W. 5.
Kaschurow, Alex., Hsb., Wolgund. Str. 80.
Kasein, Rein., Drucker, Apothekerstr. 38.
Kasek, Sim., Auff., kl. Milchstr. 7.
Kasekewitsch, A., Wwe., Windstr. 31.
Kasekowsky, Viktor, Hdlr., Emmastr. 21.
Kasel, Aug., Tapez., kl. Münzstr. 19.
— Marie, Schndrn., Domplatz 7, W. 8.
Kaselewsky, Jos., Bankbmt., Säulenstr. 83.
Kaselunas, Fritz, Dw., Dünamünd. Str. 25
Kasenas, Step., Auff., Dorotheenstr. 34.
Kaseneek, Karl, Wächter, Marienstr. 120.
Kasenin, A., Telegr.-Bmt., Alexanderstr. 92
Kasenowitsch, Adam, Wächter, kl. Palissadenstr. 8, W. 8.
Kasernowsky, N., Eierhdl., Sprenkstr. 32.
Kaserowsky, Emilie, Hsbn., Restaurations-Inh., Schreyenbusch 1, 1, ☎ 2944.
Kashdan, Abel, Kol.-Hdl., Moskauer Str. 66
— Chaim, Hdlr., Charlottenstr. 17.
— Chaim, Hdlr., Moskauer Str. 66a.

Gummi-Artikel für landwirthschaftliche Maschinen, für Meiereien etc. Gummiwaaren-Fabrik „Russia" Gebrüder Freysinger.
Gummi-Huf-Unterlagen, Equipagen-Gummi-Reifen.

Krankenfahrstühle, Sportwagen, Turnapparate.

Karl Grünberg, Matthäistr. № 54, im eigenen Hause. Telephon № 2402. Die besten Gummireifen der Welt.

— M., Hsb., Eliasſtr. 7, ☎ 3257.
— N., Kfm., Kalkſtr. 10, W. 4.
Kaſichkeit, Georg, Werkmſtr., kl. Paliſſadenſtr. 9, W. 2.
Kaſichkeit, Georg, Werkmſtr., kl. Paliſſa-
— N., Kfm., Kalkſtr. 10, W. 4.
Kaſik, Friedr., Friſeur, Marienſtr. 97.
— Andr., Stadtbmt., kl. Lagerſtr. 21.
— Kriſch, Hsb., Artillerieſtr. 68, W. 6.
Kaſimir, Dav., Kutſcher, Schulenſtr. 30.
— Fritz, Maurer, Eiſenbahnſtr. 6.
— Joh., Buchhltr., Baſteiboul. 11, W. 12.
Wilhelm Kasin, 2. G., Gold- u. Silberwaren, Inh.: Wilh. Kaſin, Dorpater Str. 9.
Kaſin, Ernſt, Schloſſer, Säulenſtr. 71.
— Abr., Hdlr., Moſkauer Str. 42, W. 21.
— Leon. Leonid.', Leutn., Suworowſtr. 73
— W., Telegr.-Arb., Sandſtr. 9, W. 8.
— Wilh., Inh. dieſer Firma, Romanowſtr. 59, W. 40.
Kaſinais, Ludw., Revieraufſ., Gertrudſtr. 62
Kaſinez, Berka, Buchb., Romanowſtr. 143.
Kaſinow, Alex., Korb., Jaroſlaw. Str. 50.
Kaſinſky, Iw., Drahtz., Alexanderſtr. 188.
Kaſk, Joh., Weber, Bürgerſtr. 5, W. 8.
— Alwine, Schndrn., Säulenſtr. 30.
Kaſkin, Alex. Nik.', Kaſſir., Säulenſtr. 55.
Kaſkow, Platon, Privat., Wilnaſche Str. 10
Kaſkowsky, Ed., Hg., Karolinenſtr. 34.
Kaſlarew, Mitr., Kurier, Gertrudſtr. 133.
Kaſlas, Pet., Glasarb., Aſylſtr. 23, W. 4.
Kaſlow, Lukerja, Stellenverw., Twerſche Str. 11, W. 5.
Kaſlowsky. Sieh auch Koſlowsky.
— Kaſ., Rohrleger, Georgenſtr. 6, W. 13.
Kaſmiraitis, Kaſ., Ankern., Moſk. Str. 29.
Kaſnow, E., Spinner, Moorſtr. 66.
Kaſow, Sim., Verw., Moskauer Str. 178.
Kaspar. Sieh auch Caspar.
— Andr., Schuhm., Suworowſtr. 100.
— Joh., Schmelzmſtr., Juliusſtr. 2.
— Jul., Schuhm., Wilnaſche Str. 12.
— Marie, Wwe., Revaler Str. 81.
— P., Maurer, Dorotheenſtr. 8a, W. 8.
Kaſparowitſch, A., Wäſch., Dünab. Str. 48
— Ant., Klempner, Alexanderſtr. 106.
— Iw., Tiſchlr.-Mſtr., Moſkauer Str. 138
— Kriſt., Former, Eugenienſtr. 6.
— Mart., Bmt., Maurerſtr. 10, W. 18.
— Pet., Keſſelſchm., Eugenienſtr. 6.
— Pet., Lehrer, Rübenſtr. 2.
Kaſparſohn, Eva, Wwe., Fuhrmannsſtr. 14.
— Jan, Schloſſer, Duntenhofſche Str. 48.
— M., Wwe., Säulenſtr. 113, W. 6.
Kaſparſon, Jan, Mech., Ritterſtr. 41.
— Mich., Dreher, Wolmarſche Str. 39.
— S., Hsb., Selburgſche Str. 3, W. 1.
Kaſper, J., Schndr., Kirchenſtr. 34, W. 2.
— Anna, Wäſch., Streſowſtr. 1, W. 13.
— Nik., Schuhm., Wendenſche Str. 10.
— Roſalie, Schndrn., Säulenſtr. 37.
Kaſperanis, Jur., Gefängn.-Schließ., Ambosſtr. 6, W. 12.
Kaſperowitſch, Anna, Spinnerin, Meinhardtſtr., Heilshof.
— Ant., Hdlr., Moſkauer Str. 29, W. 43.
Kaſperſohn. Sieh auch Caſperſohn.
— Andr., Schloſſer, Matthäiſtr. 139.
— Anna, Schndrn., Alexanderſtr. 109.
— Joh., Schmied, Ritterſtr. 64, W. 17.
— Pet., Hdlr., Lubahnſche Str. 23.
Kasperſon, Alex., Maler, Revalerſtr. 56.
— Andr. u. Pet., Schloſſ., Pernauerſtr. 24
Kasputis, Joh., Hsb., Tiſchlr., Jaroſlaw. Str. 22.
Kasritſch, K., Zimm., Poltawaſche Str. 5.
Kaſſakow, Olga, Hdlrn., Moſk. Str. 168a.

Kaſſek, Oſſ., Dw., Gogolſtr. 12, W. 9.
Kaſſekallei, Jak., Fuhrm., Matthäiſtr. 92.
Kaſſel, Elias, Hg., Moſkauer Str. 75.
— J. A., Hdlr., Eliſabethſtr. 22, W. 49.
Kaſſelewitz, Jur., Fuhrm., kl. Altonaer Str. 11.
Kaſſer, Charl., Fuhrwerksbeſ., Laboratoriumſtr. 5, W. 5.
Kaſſewitſch, Elfr., Buchhltrn., kl. Lärmſtr. 1, W. 4.
— Jenny, Frau, kl. Lärmſtr. 1, W. 4.
— Karl, Fabrikbmt., Petersb. Ch. 126.
Kaſſkin, Alex., Privat., Säulenſtr. 55.
Kaſt, Alex., Schornſteinf., Kathol. Str. 7.
Kaſtan, Wilh., Weber, Windauer Str. 3.
Kaſtaun, Adolf, Hg., Grabenſtr. 30.
— Concord., Wwe., Hsbn., Grabenſtr. 28.
— Nik., Exped., Grabenſtr. 30, W. 1.
Kaſten, Karl, Dw., Taubenſtr. 30, W. 6.
Kaſterow, Stephanie, Wwe., Lagerſtr. 40.
Kaſtner, J., Hg., Malerſtr. 7, W. 19.
— John, Kaſſirer d. Börſenbank, Nikolaiſtr. 41, W. 14.
— W., Wwe., Hsb., Nikolaiſtr. 41, W. 15.
Kaſtroll, Pet., Marktaufſ., kl. Lagerſtr. 32.
Kaſtrowſky, Fr., KS, Telegr.-Bmt., Mühlenſtr. 72, W. 8.
— Georg, Theehaus, Adlerſtr. 14.
— Joh., Hsb., Amts-Maurermſtr., Säulenſtr. 64, W. 12.
— Joh., Töpfer, Bärenſtr. 18, W. 4.
Kaſul, Joh., Kol.-Hdl., Artillerieſtr. 9.
Katalin, Nik., Hg., Moſkauer Str. 265.
Katchin, Vikt., Reiſender, Taubenſtr. 18.
Katello, Alois, Fuhrm., Matthäiſtr. 107.
Katewitſch, Kaſp., Zimmerm., Sternſtr. 3.
Katharinendamm. Hilfsverein, Romanowſtr. 25.
Katharinen-Kinderaſyl d. lett. Wohltätigk.-Vereins, Sprenkſtr. 29, W. 1.
Katholiſche Vorbereit.-Schule, Aſylſtr. 24.
Katholiſche Kirchenſchule, Schloßplatz 5.
Katholiſches Paſtorat, Schloßplatz 5, ☎ 744, Katholiſche Str. 21, ☎ 1125.
Katilewitſch, Eug., Privat., Grenzſtr. 28.
Katilis, Barb., Schndrn., Kaugern. Str. 9.
Katiljus, Felix, Brothdl., Marienſtr. 53.
Katin, P., Schloſſer, Grabenſtr. 43, W. 14.
Katke, Jul., Bmt., Matthäiſtr. 52, W. 51.
Katkus, Pet., Ankern., Moſkauer Str. 29.
Katlap, J., Muſiker, Sprenkſtr. 34a.
— Jan, Kol.-Hdl., Schreyenbuſch 1, 4.
— Pauline, Hsb., Schreyenbuſch 1, 23.
— Trine, Hsb., Schreyenbuſch 4, 12.
Katowitſch, Joſ., Amtsbote, Mühlenſtr. 87
— S., Maurer, Katholiſche Str. 32.
Katowsky, Friedr., Hsb., Wolmar. Str. 47
Katſchan, Heſſel, Hdlr., Mühlenſtr. 159.
Katſchanowſky, Alex., Archivar, Kurmanowſtr. 26, W. 4.
Katſchen, Joſ., Maſch., Polotzker Str. 3.
Katſcherjinsky, Iſr., Kol.-Hdl., Moſkauer Str. 28, wohnt Jeſuskirchenſtr. 14.
Katſchewsky, Ans, Seiler, Waggonſtr. 3.
Katſchin, Vict., Hdlr., Schiffsſtr. 32.
— Joſ., Bahnbmt., Gertrudſtr. 89, W. 8.
Katſchka, Jak., Kutſcher, Säulenſtr. 29.
Katſchkanus, Stan., Dw., Dünaburgerſtr. 39
Katſchkaſchow, Marg., Kfm.-Frau, Mühlenſtr. 18, W. 3.
Katſchok, Paw., Ankern., Moſk. Str. 48.
Katſchuk, Mich., Ankern., Moſk. Str. 33.
J. F. Katschurin, 2. G., Kol.-W., Inh.: Jemeljan Fedulowitſch Katſchurin, Alexanderſtr. 145.
Katſchurin, J. F., Inh. dieſer Firma, Alexanderſtr. 145, W. 2.
— Matr., Wwe., Eſſenhofſche Str. 36.

W. Kattchée, 2. G., Strickanſtalt, Inh. Wilhelmine Kattchée, Scharrenſtr. 8.
Kattchée, Wilhelmine, Inh. der Firma W. Kattchée, Altſtadt 8, W. 3.
Katteis, Jan, Fuhrm., Marienſtr. 118.
Kattenbach, Eliſ., Frau, Alexanderſtr. 34
Katterfeldt, P. u. K., Frl., Klaſſendamen, Schützenſtr. 5, W. 28.
Katuſchau, Mik., Tiſchlr., Georgenſtr. 6.
J. Katz, 2. G., Kleider, Inh.: Jankel Laſer Katz, Marienſtr. 5.
Katz, A., Fleiſcher, Witebſker Str. 4.
— Abr., Hdlr., Kramerſtr. 1, W. 5.
— Abr., Hdlr., Sadownikowſtr. 29, W. 7.
— B., Schndr., Peitauſtr. 11, W. 6a.
— Chaime, Hdlr., Lagerſtr. 61.
— Chaim, Klempner, Schlockſche Str. 14.
— G., Klempnerei, Lagerſtr. 5.
— Herm., Hdlr., Lagerſtr. 6, W. 3.
— Heziel, Klempner, Krugſtr. 3.
— J., Inh. dieſer Firma, Marienſtr. 5.
— Iſr., Klempnerei, Revalerſtr. 31.
— Iſr., Schndr., Alexanderſtr. 122, W. 5.
— Iſr., Steinh., Jakobſtädtiſche Str. 15.
— Leiſe, Wwe., Romanowſtr. 131, W. 14.
— M., Hdlr., Dorpater Str. 20, W. 18.
— M., Schuhm., Ritterſtr. 80.
— Mar., Putzhdl., Alexanderſtr. 53.
— Mendel, Lederhdl., Moſkauer Str. 108.
— Mowſcha, Lederhdl., Moſkauer Str. 62.
— N., Bauklempnerei, Dorpater Str. 8.
— N., Klempner, Dorpater Str. 23.
— Pet., Böttcher, Weißenhof. Str. 13.
— Sam., Kfm., Moſkauer Str. 22, W. 4. ☎ 3258.
— Sch., Hg., Kurmanowſtr. 20b, W. 27.
— Sch., Heu- u. Haferhandlung, Marienſtr. 110, W. 4.
— Schl., Klempner, Dünaburger Str. 16.
— Sim., Fuhrm., Ritterſtr. 111, W. 25.
— Sorre, Hdlrn., Paliſſadenſtr. 39.
— Wulf, Hdlr., Moſkauer Str. 101, W. 7.
— Z., Hdlr., Eliasſtr. 11, W. 2.
— Zewin, Hdlrn., Blumenſtr. 5, W. 5.
Katzelewitſch, E., Klempnerei, Suworowſtr. 14.
Katzelowitſch, Alex., Pappd., Peterholmſche Str. 11.
— Anna, Wwe., Peterholmſche Str. 11.
Katzen, J., Kol.-Hdl., Mühlenſtr. 34 und Albertſtr. 7.
— Abr., Zuſchndr., Sadownikowſtr. 13.
Katzenellenbogen, Kfm., Thronf.-Boul. 31, ☎ 2251.
— Iſr., Zunahtm., Sprenkſtr. 50, W. 6.
— M., Hdlr., Sadownikowſtr. 28, W. 7.
— Mord., Hdlr., Moſkauer Str. 22.
— S., Hdlr., Mühlenſtr. 126, W. 15.
— S., Schreibm.-Hdlg. u. ebr. Buchhdlg., Moſkauer Str. 40.
— S., Schreibmat.-Hdl., Moſk. Str. 106.
Katzmann & Schulmann, 2. G., Modewar., Kommanditgeſ., Zemach Leib Katzmann einz. offener Geſellſchafter, kl. Sünderſtr. 3.
P. Katzmann, 2. G., Strickw., Inh.: Peſſa Katzmann, Sünderſtr. 27, ☎ 2726.
Katzmann, Berka, Bäcker, Romanowſtr. 110.
Katzmann, Miſch., Drechsler, Paliſſadenſtr. 24, W. 7.
— P., Inh. dieſer Firma, Schmiedeſtr. 7.
Katzowitz, Dav., Eiſenhdlr., Moſkauer Str. 32, ☎ 1984.
Katzulewitſch, M., Bankdiener, Nikolaiſtr., Reichsb.-Geb., W. 31.
Kaube, Ottom., Elektrotechn., Trinitatisſtr. 18.
— Mar., Wwe., Karolinenſtr. 12, W. 9.

Fabrik Rigaer Spielwaaren. Vierecke & Leutke. Fabrik: Mitauer Chaussée 9 Niederlage Theaterstrasse № 11.

Emilie Kaudse, 2. G., Restaur. „Parkkeller", Inh.: Emilie Kaudse, Aleranderboul. 2.
Kaudse, Emilie, Inh. dieser Firma, Aleranderstr. 6.
— Josephine, Schulvorst., Aleranderstr. 6.
Kaudsit, Jak., Zimm., Artilleriestr. 63.
— Jak., Schmierer, Säulenstr. 80, W. 15
Kaufeldt, Ad., Vorarb., Simonstr. 14.
— Aug., Schmied, Katholische Str. 1.
— Charl., Wwe., Matthäistr. 139.
— Friedr., Hüttenmstr., Apothekerstr. 21.
— Heinr., Glaspuster, Asylstr. 24, W. 20.
— Heinr., Werkmstr., kl. Lubahn. Str. 4.
— Jur., Hsb., Abaush. Str. 9, Q. 1.
— Karl, Schlosser, Ernestinenstr. 13.
— Mart., Tschlr., Revaler Str. 89.
Kauffeld, K., Fleischer, Kojenholm. Str. 6.
— Osw., Böttcher, Laboratoriumstr. 6.
— Rob., Maurer, Matthäistr. 38, W. 10.
— Rob., Schlosser, Wolmarsche Str. 47.
Kauffeldt, Adalb., Photogr., Marienstr. 45.
— Adelb., Glasm., Simonstr. 3.
— Joh., Dw., Jesuskirchenstr. 15, W. 5.
— Wilh., Glasm., Apothekerstr. 30.
Kauffmann. Sieh auch Kaufmann.
— Franz, Rentner, Hagensberger Str. 6.
— Theod., Hsb., Schoonerstr. 9. Tel. 19.
— Wilh., Betriebsmstr., Schuhmacherstr. 3.
Kaufmännischer Verein, Restaurat., Wwe. Banse, Domplatz 17, ☎ 445.
Kaufmann. Sieh auch Kauffmann.
— A., Wwe., Kurmanowstr. 18, W. 11.
— Aler., Maler, Kojenholmstr. 6 W. 10.
— Anna, Wwe., Hsb., Mit. V., Teichstr. 11, W. 1.
— E., Stat.-Chefs-Geh., Mit., V., Teichstr. 11, W. 2.
— Ed., Hg., Augustenstr. 9, W. 14.
— Elisab., Wwe., Revaler Str. 61, W. 16.
— Emil, Zimmerm., Artilleriestr. 26.
— Emil, Zimm., Marienstr. 113, W. 31.
— Fr., Hsb., Dorpaterstr. 41, Q. 1.
— Fritz, Vorarb., Matthäistr. 125, W. 3.
— H., Musiker, Neustr. 9a, W. 5.
— J., Hebamme, Neustr. 9a, Q. 5.
— Joh., Städt. Remontemstr., kl. Lagerstr. 12.
— Joh., Materialverw., Dachsstr. 2.
— Jossel, Hdlr., Moskauer Str. 104.
— Karl, Geschäftsf., Theaterboul. 5.
— M., Hg., Mühlenstr. 77, W. 3.
— Mart., Gärtner, Peterholmstr. 7, W. 17
— Math., Tschlr., Moritzstr. 5.
— Ottilie, Artist., Marienstr. 113, W. 53.
— Paul, Hg., Säulenstr. 64, W. 7.
— Pet., Tschlr., Lubahnsche Str. 23.
— W., Heinrichstr. 6, W. 6.
— Walter, Photogr., Elisabethstr. 10a.
— Wilh., Agent, Rancksdamm 3, ☎ 2952.
Kauffell, Mich., Schlosser, Talstr. 7.
Kaugar, Pet., Hsb., Schmied, Artilleriestr. 62, W. 1.
J. Kauger, 2. G., Ziegelhdl., Inh.: Jwan Kauger, Suworowstr. 8, ☎ 600.
Kauger, Anna, Wwe., Altonaer Str. 30.
— J., Inh. dieser Firma, Rewastr. 9.
— J., Schlosser, Pernauer Str. 9, W. 3.
Kaugert, O., Matthäistr. 18, W. 14.

J. Kauke,
Herrengarderoben-Geschäft,
gr. Schloss-Str. 25.

J. Kauke, 2. G., Manuf.-W. u. Herrengard., Inh.: Jakob Kauke, Schloßstr. 25.
Kauke, Adam, Bmt., Lagerstr. 47, W. 10.
— J., Bureaubmt., Schloßstr. 25, W. 1.
— J., Inh. dieser Firma, Amts-Schndr.-Mstr., Schloßstr. 25.
— Jan, Schndr., Wolmarsche Str. 49.
— O., Kol.-Hdl., Mühlenstr. 28, W. 1.
— Wilh., Hdlr., Krebsstr. 23.
Kaukialo, Aler., Fuhrm., Revalerstr. 12.
Kaukis, Pet., Hsb., Artilleriestr. 65.
Kaul, sieh auch Kaull.
— Ernst E., Tschlr., Matthäistr. 119.
— Jan, Fleischer, Petersb. Ch. 36.
— Joh., Buchdr., Krugstr. 1.
— Joh., Tschlr., Säulenstr. 78, W. 14.
— Karl, Diener, Marienstr. 17, W. 13.
Kaulen, J. E., Schloss., Aleranderstr. 180
— L., Butterhdl., Dorpater Str. 52.
— M., Hdlr., Säulenstr. 30, W. 1.
Kaulewitsch, K. J., Revieraufseher, Todlebenboul. 2.
Kaulin, A., Hg., Peterholmstr. 19, W. 11.
— Aler., Schmied, Rumpenhof. Str. 7.
— Andr., Drahtz., Wasserstr. 20.
— Andr., Fuhrm., Charlottenstr. 6.
— Andr., Schlosser, Schlockſche Str. 35a.
— Andr. u. Pet., Fuhrm., Charlottenstr. 2.
— Anna, Schndrn., Dünamünd. Str. 45.
— Anna, Wwe., Ritterstr. 85, W. 21.
— Ans, Steinbr., Bienenstr. 6, W. 8.
— Arth., Fuhrm., Helenenstr. 3, W. 11.
— Aug. Pawl., KReg., Kameralh.-Bmt., Suworowstr. 47.
— Dav., Kol.-Hdl., Eliasstr. 3, W. 2.
— Ed., Notar.-Schreiber, Säulenstr. 27.
— Elisab., Frl., Matthäistr. 48, W. 2.
— Fritz, Maurer, Abguldensche Str. 16.
— J., Bäckerei, Sprenkstr. 50, W. 52.
— J., Privat., Gertrudstr. 109.
— Jak., Dreher, Suworowstr. 140, W. 31.
— Jak., Hsb., Appusenstr. 51.
— Jan, Fleischer, Dorotheenstr. 24.
— Jan, Kutscher, Ritterstr. 149.
— Jan, Wächter, Marienstr. 142, W. 2.
— Joh., Hdlr., Gesellenstr. 27.
— Karl, Packhausstr. 1, W. 19.
— Karl, Bahnbmt., Mosk. Str. 147.
— Karl, Maschinenb., Katarinendamm 11.
— Karl, Schuhw.-Hdl., Sprenkstr. 23a, Wohn.: 29, W. 9.
— Kath., Kol.-Hdl., Charlottenstr. 17.
— M., Kol.-Hdl., Wolmarsche Str. 26.
— M., Buchhdl., Basteiboul. 8.
— M., Tanzlehrer, Schmiedestr. 31, W. 10.
— Mart., Former, Unionstr. 3, W. 17.
— Mart., Schmied, Färberstr. 2, W. 15.
— Mich., Hsb., Charlottenstr. 17.
— Mich., Korkenschn., Dünaburger Str. 45
— Mich., Masch., Emmastr. 12, W. 6.
— Mik., Bäcker, Schlocksche Str. 51.
— Mik., Masch., Simonstr. 14.
— Otto, Maler, Gertrudstr. 26, W. 8.
— P., Hsb., Matthäistr. 57, ☎ 2417.
— P., Töpfer, Oskarstr. 4.
— Pet., Diener, Pernauer Str. 23a.
— Pet., Dw., Nordstr. 12.
— Pet., Koch, Lagerstr. 36, W. 6.
— Pet., Kol.-Hdl., Laboratoriumstr. 9.
— Pet., Tschlr., Katharinendamm 11.
— Reinh., Maurer, Waggonstr. 9, W. 6.
— S., Dw., Königsstr. 30.
Kaulinsky, S. J., Maurer, Moorstr. 36a.
v. Kaull, Aug., ehem. Reichsb.-Bmt., Dorpater Str. 20, W. 19.
W. Kaull, 1. G., Kommission, Inh.: Wold. Kaull, Aleranderstr. 97.

Kaull. Sieh auch Kaul.
— E., Wwe., Thronfolgerboul. 23, W. 2.
— Hugo, Buchdr., Krugstr. 3.
— Louise, Hsb., Suworowstr. 14, W. 2.
— O., Wwe., Conv. z. hl. Geist 3, Q. 6.
— Wold., Kfm. 1. Gilde, Aleranderstr. 97.
Kauls, Jan, Maurer, Wolmar. Str. 26.
Kaulwell, E., Masseuse, Nikolaistr. 25
Kaup, K., Schlosser, Oskarstr. 13.
Kaupas, Kaj., Schuhm., kl. Bergstr. 6.
Kaupe, Dav., Schreiber, Helenenstr. 6.
— J., Schmied, Waggonstr. 12, Q. 10.
— Jak., Hg., Steinstr. 20.
— Jak., Schuhm., Lagerstr. 51, Q. 3.
Kauping, Joh., Sägemühlenbes., Arrend. v. Alt-Mühlgraben, Mühlgrab., Uferstr. 8, ☎ 1284, Alt-Mühlgr., ☎ 54.
Kaupis, Jsid., Schuhm., Witebskerstr. 35.
Kaupus, Ant., Wächter, Duntenhof. Str. 42.
Kaupusch, Wilh., Elektrotechn., Alerisstr. 5.
Kauril, Joh., Tschlr., Goldinger Str. 1.
Kausch, Joh., Bmt., Mittelstr. 2, W. 2.
— W. O., KS, Reichsbankbmt., Kaisergartenstr. 12.
Kauschel, Andr., Masch., Matthäistr. 75.
— Mar., Kol.-Hdl., kl. Palissadenstr. 6.
Kauschen, G., Hsb., Zeltstr. 12, Q. 6.
— Joh. H., Braugeh., Nikolaistr. 77.
Kauschilas, Ossi., Schmied, Matthäistr. 72
Kauschile, Jur., Kanzlist, Annenh. Str. 13a
R. Kause, 2. G., Messerwaren, Inh.: Andreas Robert Kause, Amts-Messerschm.-Mstr., Scheunenstr. 26.
Kause, A., Dw., Georgenstr. 9.
— Andr. Rob., Inh. der Firma R. Kause, Sandstr. 17, W. 4.
— Arth., Buchhltr., Plettenbergstr., Rig. Stahlwerk, ☎ 817.
— Eug., Buchhltr., Antonienstr. 4.
— Pet., Kfm., Dampfstr. 58.
Kausin, A., Wwe., Sandstr. 10, W. 6.
— Jan, Kistenm., kl. Eichenstr. 5, W. 6
— Mik., Dw., 2. Weidendamm 6.
Kautjalo, Ther., Galanteriew.-Hdl., Suworowstr. 51.
Kautz, Adam, Fuhrm., Artilleriestr. 23.
Kauze, Aler., Diener, Antonienstr. 4.
Kauzert, Joh., Wächter, Muckenholmsche Str. 2.
Kawalenok, Jw., Drechsl., Witebsk. Str. 25
Kawalewitsch, R., Maurer, Schreyenb. 6, 10
Kawalewsky, P., Schaffn., Schreyenb. 3, 3
Kawall, Anna, Pastoren-Wwe., Nikolaistr. 52.
— Elis., Frl., Mühlenstr. 20, W. 3.
Kawaltschuk, Dom., Bmt., Marienstr. 50.
— Elisab., Wwe., Marienstr. 16, W. 2
Kawarowsky, Kath., Kol.-Hdl., Karolinenstr. 32.
Kawas, Wlad., Schaffn., Säulenstr. 86.
Kawen, J., Schuhm., Romanowstr. 90.
v. Kawer, Wold., Edelm., Ritterschaftsbmt., Kandauer Str. 39a.
Kawer, Adelh., Wwe., Kurmanowstr. 20b.
Kawetzky, Jg., Heizer, Aahoffsche Str. 4.
— W. A., Kanzleibmt., Königsstr. 31.
Kawnetzky Matth., Tschlr., Wolgundsche Str. 32.
— Thom., Böttcher, Säulenstr. 84, W. 9.
Kawolowsky, St., Holzwr., Dünaburger Str. 7, W. 5.
Kahnasch, Fritz, Hdlr., Teichstr. 13.
Kahser, Ed., Schuhw.-Hdl., Pferdestr. 3, Wohn.: Gildstubenstr. 4, W. 10.
— Rob., Glasm., Dünamünd. Str. 57.
Kazen, J., Hsb., Moorstr. 7a, W. 3.

H. F. Hassel, Marstallstr. 24.
Telephon 269.
Werkzeugmaschinen.
Lieferungsgeschäft für Maschinen und technische Bedarfsartikel.

Verstellbar als Tisch und Stuhl. **Kinderstühle und Pulte** verstellbar für jedes Alter

Kazwelis, Ign., Schndr., Jakobstädt. Str. 6
Kean, W., Dr., Pastor, Agent d. Brit. u. Ausländ. Bibelges., Thronfolgerboul. 17, W. 9.
Kebbe, Julie, Hsbn., Appricken sche Str. 4.
Kebeikis, Mich., Schuhm., Luisenstr. 3.
Keberg, Aug., Masch., Kohlenstr. 36.
— Kath., Frau, Hasenholm. Ufer 21a.
Keble, Nik., Hsb., Champetresche Str. 11.
Kebler, Anna, Wwe., kl. Lagerstr. 23.
— Joh., Weber, Birkenstr. 10.
Keblin, Otto, Schlosser, Kandauer Str. 1a
Kechklane, J. A., GS, Revieraufseher, Wiesenstr. 2.
Keck, Anna, Wwe., Hsb., Marienstr. 38.
— B., Amts-Bäckermstr., Gertrudstr. 21.
— Heinr., Dockmann der St. Joh.-Gilde, Amts-Bäckermeister, Marienstr. 38,
— Joh., Gärtner, Hospitalstr. 9, W. 33.
Keckstatt, Georg, Gerbermstr., Dünaburger Str. 7.
Kedan, Andr., Tschlr., Atgas. Weg 20.
Kedrow, E. L., Kapt., Gertrudstr. 67.
Keegelis, Fritz, Dreher, Schreyenb. 2, 13.
Keepul, Marie, Vorarb., Mit. Ch. 43.
Keere, Math., Fleischhdl., Gertrudstr. 68.
Keese, Mart., Schndr., Friedrichsh. Ufer 6.
Keesner, C., Wwe., Kaisergartenstr. 4.
— J., Hg., Revaler Str. 36, W. 2.
— J., Schreibw.-Hdl., Jakobsstr. 8.
— Karl, Kassirer, Gartenstr. 18.
— R., Hg., Mühlenstr. 72, W. 16.
Kegberg, Ed., Hsb., Petersb. Ch. 68.
— Eleonore, Wwe., Petersb. Ch. 68.
— Jahn, Hsb., kl. Altonaerstr. 16.
Kegel, A., Schaffner, Gertrudstr. 109.
— Alex., Seiler, Petersb. Ch. 27.
— Elisab., Hsbn., Suworowstr. 84.
— Emma, Wwe., Kurmanowstr. 9, W. 9.
— Franz, Buchhltr., Kurmanowstr. 9.
— Karl, Buchhltr., Bienenstr. 4, W. 4.
— Marie, Lehrerin, Suworowstr. 84, W. 1.
Kegge, Maler, Elisabethstr. 39, W. 7.
— Aug., Schndr., Matthäistr. 50, W. 25.
Kegler, Ernst, Hsb., Wolmarsche Str. 39.
— Gust., Hsb., Schlosser, Dünaburgerstr. 74
Kehlenbeck, Ella, Hg., Thronfolgerboul. 17.
Kehlert, Friedr., Töpfer, Gogolstr. 11.
— Herm., Fuhrm., Torgelsche Str. 8.
Kehpel, Fritz, Maurer, Hilfsstr. 13.
Kehpul, Joh., Kol.-Hdl., Laboratoriumstr. 20, W. 1.
Kehr, Wilh., Hsb., Fabrikbmt., Hagensberger Str. 1, ☎ 3231.
— Fritz, Lakirer, Milchstr. 8, W. 3.
Kehrer, Em., Hg., Elisabethstr. 9, W. 25.
Kehrhahn, Heinr., Inh. der Firma A. Trampedach, Glied d. Börsen-Komitees, Sandstr. 34, W. 2.
Kehse, Dw., Schwimmstr. 32, W. 10.
— Emil, Schmied, Talstr. 12.
— Karl, Holzhdlr., Mühlenstr. 74, W. 25.
— Mart., Theeaussch., Reeperstr. 1, Q. 2.
— Theod., Drechslerwerkst., Wolmarsche Str. 30, W. 2.
Kehsen, Andr., Gärtner, Charlottenstr. 32.
Kehser, Mart., Fuhrm., Kurische Str. 5.
Keidan, Karl, Hsb., Augustenstr. 9, W. 11.
Keilmann, Alex., Dr. med., Spr. 5—6½, Andreasstr. 3, ☎ 1548, in Sachen der Hebammenschule Spr. 11—12 in der städt. Entbindungsanstalt.
— Eugenie, Kontorbmtn., Schwimmstr. 19a
— Hulda, Dokt.-Wwe., Säulenstr. 35.
— Harriet, Frl., Theaterboul. 2, ☎ 3251
— J., prakt. Zahnarzt, Spr. Werktags 9—1, Theaterboul. 2, ☎ 3251.
— Mend., Wächter, Hasenholm. Ufer 31.

— Olga, Frl., Schwimmstr. 23, W. 12.
Keim, S., Werkmstr., Säulenstr. 108.
Keinis, Pet., Bahnauss., Ludwigstr. 2.
Keinsohn, Minna, Frl., Pferdestr. 9.
Keipenwaritz, Dav., Fuhrm., Hospitalstr. 5.
— Karl, Fuhrm., Marienstr. 140.
— Paul, Fuhrm., Sternstr. 4, W. 3.
Keir, Jak., Telegr.-Bote, Waffenstr. 16.
Keiran, A., Privat., Suworowstr. 58.
Keire, Heinr., Zimm., Fuhrmannsstr. 3.
Keiris, J., Hsb., Maschinenstr. 1, W. 1.
Keisen, Pet., Dw., Newastr. 36, W. 11.
Keiser, E., Hsb., Doblensche Str. 1.
Keitan, Pet., Schndr., Newastr. 25, W. 17.
Keitz, Jank., Schndr., Mühlenstr. 84.
Keiw, P., Schuhm., Suworowstr. 10, W. 18.
Keiwel, Karl, Auss., Kornstr. 15.
Keks, D., Kol.-Hdl., Bauskesche Str. 54.
Kelbs, Jak., Müller, Dünab. Str. 20.
Kelch, Nik., Techn., Ritterstr. 68, W. 9.
— Fritz, Werkmstr., Bäckerstr. 4, W. 1.
Kelimes, Jak., Kellner, Sprenkstr. 69.
Keling, Jan,i Former, Revaler Str. 85.
Kelischau, Franz, Bmt., Gertrudstr. 109.
Kell, Pet., Tschlr., Dorotheenstr. 17, W. 8.
Kellau, Iw., Schmied, Petersb. Ch. 58.
Kelle, Jak., Maler, Spargelstr. 5, W. 24.
— Krisch, Schmied, Sprenkstr. 71, W. 8.
Keller, V., Graf, General-Major, Mühlenstr. 34, Q. 11.
Otto Keller, 2. G., Technisches Bureau, Inh.: Otto Keller, Thronfolgerboul. 15, ☎ 2699.
Keller, Alex., Schlosser, Wolgund. Str. 21.
— Aug., Schlosser, Kranichstr. 9, W. 16.
— Arved, Mech., Alexanderstr. 135, W. 7.
— Ernst, Huthdl.: Theaterstr. 14, wohnt: Architektenstr. 1, W. 9.
— Georg, Fleischer, Revaler Str. 55.
— Joh., Obermasch.-Mstr., Glockenstr. 9.
— Karl, Fabrikbmt., Kandauer Str. 9.
— Karl, Pastor, Newastr. 26, W. 20, ☎ 2015.
— Otto, Inh. dieser Firma, Mühlenstr. 71
— W., Oberpastor am Dom, Spr. 10—12, Herderplatz 4.
Kellermann, Georg, Hsb., Ballastdamm 4.
— Heinr. Alb., Masch., Ballastdamm 50.
— Marie, Wwe., Ballastdamm 50.
Kellermeister, A., Amtsbote, 2. Weidend. 25
— Gust., Fleischer, Duntenhofsche Str. 15.
Kellmann, Osk., Brunnenstr. 7, W. 3.
— Boruch, Klempner, Uferstr. 21, W. 1.
— Wold., Kontorbmt., Brunnenstr. 7.
Kellnerverein, Wallstr. 24.
Kello, B., Heizer, Gertrudstr. 121, W. 76.
Kelm, Franz, Musiklehr., Pauluccistr. 7.
Kelmann, Berka, Schndr., Kathol. Str. 33
— Mich., Schndr., Katholische Str. 33.
Kelmbeck, W., Kol.-Hdl., Dorotheenstr. 42.
Kelmeister, Jak., Dw., Herrenstr. 33.
Kelpe, J., Wächter, Brauerstr. 12, W. 7.
— M., Zimm., Säulenstr. 67, W. 18.
— Mart., Dw., Säulenstr. 18.
Kelpis, Ed., Schmied, Spargelstr. 5, W. 15
Kelpsch, Ant., Dw., Königsstr. 32, W. 13.
— Sim., Schuhm., Kirchenstr. 37, W. 19.
— Wl. Ernst, Rechtsanw.-Geh., Newastr. 9, W. 5.
Kemann, Mart., Expreß, Sprenkstr. 69.
Kemme, Pet., Schmied, Frauenb. Str. 5.
Kemmer, Theod., Hg., 1. Weidend. 7.
Kemmerling, Agate, Wwe., Lagerstr. 44.
Kemmern, Iw., Tschlr., Wolmar. Str. 43.
Kemmler, Dietr., Buchhltr., Alexanderstr. 90
Kemnitz, Alb., Maurer, Adlerstr. 18, W. 8.
— Alf., Maurer, Matthäistr. 72, W. 9.
— Emilie, Wwe., Wiesenstr. 9, W. 24.

— Jul., Wäsch., Gertrudstr. 119, W. 2
— Karl, Tschlr., Matthäistr. 93, W. 16
— Theod., Fabrikbmt., Karolinenstr. 38.
Kempe, Andr., Fuhrm., Schwartzenhofsche Str. 8, W. 1.
— Joh., Gärtner, Alexanderstr. 71, W. 10a
— Krisch, Hsb., Schwartzenh. Str. 8.
Kempel, Gust. Indr., Rechtsanw.-Gehilfe, Spr. 9—11 u. 4—5, Dorpater Str. 18.
— Jurre, Hdlr., kl. Lagerstr. 5.
— Louise, Pensionat, Gogolstr. 5, W. 30.
Kemper, Paul, Tschlr., Petersb. Ch. 4.
Kempf, Alwine, Fr., Jungfernstr. 9.
— Friedr., Maurer, Matthäistr. 99.
— Gust. Friedr., Malermstr., Mit. Ch. 46
Kempin, Wold., Kettenschm., Grotenstr. 4.
Kempis, Wilh., Wwe., Kownosche Str. 15.
Kempk, Friedr., Hdlr., kl. Lagerstr. 22.
Kenberg, J., Monteur, Alexanderstr. 147a
Kencke, Fanny, Lehrers-Frau, Mühlenstr. 1, W. 3.
Kenga, J., Hsb., Irmlausche Str. 4.
— Fritz, Expreß, Polangensche Str. 9.
Kengis, Ed., Schlosser, Marienstr. 146.
Kenig, Heinr., Dw., Antonienstr. 3, W. 1.
Kenin, A., Töchterschule, Pauluccistr. 15.
— A., Direktor d. 3. Rig. Spar- und Vorschuß-Gesellsch., Pauluccistr. 15.
— Adam, Schmied, Waggonstr. 11, W. 7.
— Karol., Hsbn., kl. Bullensche Str. 4.
— O., Kommerzschule, Parkstr. 1.
Kenkar, Christ., Bmt., Bockstr. 7, W. 1.
— Joh., Schlosser, Pilgerstr. 12, W. 21.
Kenke, L., Kol.-Hdl., Romanowstr. 50.
— Louise, Wwe., Rabenstr. 4, W. 10.
Kenklis, M., Schlosser, Färberstr. 30.
— Otto, Mech., Gertrudstr. 40, W. 15.
Kensberg, Jak., Hg., Kalnezeem. Str. 129.
Kentz, Friedr., Bevollm. d. Firma Georg Landrin, Hsb., Schulenstr. 21, W. 1.
Kenzelin, Karl, Kol.-Hdl., Sprenkstr. 71.
— Theod., Schuhm.-Meister, Suworowstr. 109.
Kenzmann, Jan, Schutzm., Alexanderstr. 30.
Kepiht, Pet., Hsb., Laboratoriumstr. 27.
Kepke, Joh., Heizer, kl. Lagerstr. 5.
— Wilh., Schlosser, Peterholm. Str. 19.
Keppel, Karl Georg, Bmt., Marienstr. 126.
— Nik., Schlosser, Ritterstr. 113, W. 3.
Keppit, Pet., Lehrer u. Organist, Kirchhofsstr. 3.
Keppul, Girt, Müller, Dorpater Str. 83.
— Jur., Maurer, Artilleriestr. 50, W. 6.
— Karl, Wagenb., Nikolaistr. 62, W. 11.
Keppur, Mich., Fuhrm., Sprenkstr. 59.
Kerber, Wilh., Klempner, Revalerstr. 91.
Kere, L., Hebamme, Newastr. 4.
Kereschis, Joh., Bäcker, Bausk. Weg 4.
Kerestukas, K., Tschlr., kl. Altonaer Str. 19.
Kerewitz, Ed., Tschlr., Suworowstr. 58.
Kergal, Pet., Zimm., Abaushof. Str. 15a.
Ch. Kergalw, 1. G., Bauunternehmer, Inh.: Christian Kergalw, Sprenkstr. 60, ☎ 643.
Kergalw, Chr., Amts-Maurermstr., Inh. dieser Firma, Stadtverordn., Sprenkstr. 60.
— Aug., Stauer, Abaushofsche Str. 15.
— Christ., Hsb., Maurer, Kandauerstr. 33.
— Ernst, Maurerpol., Kandauerstr. 33.
Kerge, Eugenie, Wwe., Matthäistr. 38.
Kerik, Joh., Gärtner, Adlerstr. 12a.
— Joh., Rentn., Rumpenhofsche Str. 8.
Kerimow, Saladin, Hdlr., Sprenkstr. 65.
Kerkalowitsch, M., Hdlr., Smolenskerstr. 3.
Kerkau, Otto, Klempnermstr., Lagerstr. 18. ☎ 1317.
Kerker, P., Fleischhdl., Kathol. Str. 33

Karl Grünberg, Matthäistr. № 54, im eigenen Hause. Telephon № 2402. Die besten Gummireifen der Welt.

Fabrik Rigaer Spielwaaren. Vierecke & Leutke. Fabrik: Mitauer Chaussée 9. Niederlage: Theaterstr. 11

Gebrüder Kerkovius, 1. G., Material-, Kolonial-, Apothekerw. u. Tabak, Inh.: Adalb. Graef, Sünderstr. 28, ☎ 58.
Kerkovius & Co., Glasfabrik, 2. G., Inh.: Wilh. Ludw. Kerkovius u. Robert Fränkel, Schienenstr. 6, Aiylstr. 10, ☎ 1061.
Kerkovius & Co., 1. G., Fabrik für Töpferwaar., Kommissionsgesch., Inh.: Wilh. Ludw. Kerkovius, Carl Robert Fränkel, Kontor: Sandstr. 17, ☎ 13. Tonwarenfabrik: Dünamünd. Str. 55, ☎ 26.
Ernst Kerkovius, 2. G., Manuf.-Waar., Inh.: Johann Ernst Kerkovius, Kalkstr. 32, ☎ 1386.

Ernst Kerkovius,
Manufacturwaaren Handlung,
Kalk- und Scharrenstr.-Ecke
Tel. 1386.

Paul Kerkovius, Typographie „Rigaer Tageblatt“, 2. G., Kommanditges., einz. offener Gesellsch. Paul Kerkovius, Domplatz 5, ☎ 159.

H. Kerkovius,
Agent,
Schulenstr. 25, Tel. 1364.
Thonfliesen à la Mettlach.
Eichenholz-Parkett.
„Dielol“, fugenloser Fussboden.

Kerkovius, Amalie, Frl., Hsb., Lagerstr. 19.
— Emma, Wwe., Sünderstr. 28, W. 1.
— Erna, Frau, Gertrudstr. 14, W. 1.
— Ernst, Aeltester Gr. Gilde, Inh. der Firma Ernst Kerkovius, Vizepräses d. Stadt-Sparkasse und des Lombards, Scharrenstr. 1.
— Ernst jun., Hg., Scharrenstr. 1.
— Erwin, Buchhltr., Säulenstr. 88.
— Felix, Hg., Scharrenstr. 1.
— Georg, Ing., Stadtverordn., Direkt. d. A.-G. d. Balt. Cellulosefabr. in Schlock, kl. Neustr. 4.
— Hans, Agent, Schulenstr. 25, ☎ 1364.
— Osk., Rentner, kl. Neustr. 4.
— Paul, Einz. offener Gesellschafter der Kommanditges. Paul Kerkovius, Buchdruckerei „Rigaer Tageblatt“, u. verantw. Redakt. d. „Rigaer Tageblatt“, Andreasstr. 4, W. 2, ☎ 2880.
— Percy, Spark.-Bmt., Elisabethstr. 18.
— Rud. Th., Kommerzienrat, Thronfolgerboul. 21, W. 5.
— Sophie, Masseuse, Romanowstr. 7.
— Th., Gutsbes., Gertrudstr. 13, W. 1.
— Vikt., Kfm., Gertrudstr. 13.
— Wilh., Aeltester Gr. Gilde, Glied des Börsenkomitees, Mitinh. d. Firmen: Kerkovius & Co. und Kerkovius & Co. Glasfabrik, Dir. d. Rig. Commerzbank u. d. A.-G. „Textil,“ Stadtverordn., Nikolaistr. 27/29.
— Wilh., Frl., kl. Neustr. 4.

Kermann, Georg Iw.', Oberstleutnant, Hospitalstr. 37, W. 40.
— Jan, Masch., Ebelshofsche Str. 9b.
Kermel, Pet., Lehrer, Hermannstr. 19.
Kerms, K., Stellm., Säulenstr. 112.
Kern, Ad., Kontorbmt., Sprenkstr. 34a.
— Aug., Schndr., Bürgerstr. 2.
— Cäcilie, Schndrn., Romanowstr. 59.
— Christ., Hsb., Nummershof. Str. 16.
— Felix, Fabrikbmt., Alexanderstr. 186.
— Heinr., Hg., Romanowstr. 93, W. 1.
— Joh., Steinh., Jakobstädt. Str. 18.
— K., Tschlr., Alexanderstr. 186.
— O., Uhrenhdl., Suworowstr. 31.
— Sofie, Frau, Packhausstr. 3, W. 14.
— Vict., Hg., Schmiedestr. 21, W. 5.
Kerowitsch, L. J., SR, Kontrolh.-Bmt., Laubstr. 21.
Kerr, R., Hdlr., Augustenstr. 2, W. 9.
— M., Privat., Gertrudstr. 108, W. 8.
Kerre, A., Maler, Pionierstr. 3, W. 26.
— Jak., Maler, Säulenstr. 53, W. 14.
— Pet., Fleischer, Gertrudstr. 89, W. 3.
Kerresar, J. J., Kanzleibmt., Sommerstr. 11, W. 6.
Kersel, Karl, Tschlr., Rabenstr. 11.
Kersnitzky, Fadei Ermanow., Pristaw, Dünamündesche Str. 5.
Kerson, Osk., Apoth., Apothekerstr. 16.
Kersten, Aug., Masch.-Mstr., Seestr. 5.
— C., Wwe., Conv. z. hl. Geist 1, Q. 6.
— Christ., Frau, Pension, Thronfolgerb. 6.
— Ed., Schlosser, Hospitalstr. 3, W. 48.
— Emma, Hsb., kl. Stationsstr. 7, Q. 1.
— Karl, Waarenverw. d. Discontobank, Popowstr. 6.
— Karol., Fr., Bartausche Str. 9.
— Louise, Pastorenwwe., Marienstr. 103.
Kerstens, Olga, Frl., Albertstr. 1, W. 18.
— Osk., Buchhltr., Elisabethstr. 3.
Kerstik, Jak., Schmied, Färberstr. 6a.
Kersum, Chr., Bäcker, Artilleriestr. 44.
Kersund, Jan, Schndr., Gertrudstr. 54.
Kert, Hugo, Kupferschm., kl. Lagerstr. 1.
Kertens, Herm., Weber, kl. Lagerstr. 17.
Kertz, Marz, Tschlr., Schreyenbusch 4, 23.
Kerwel, Joh., Böttcher, Dünamündesche Str. 32a.
— Gottfr., Maurer, Vogelstr. 15.
— Jan, Polir., Kartoffelstr. 2.
Kerwien, Rob., Werkmstr., Alexanderstr. 84.
Kerwin, Ernst, Holzwr., Schlock. Str. 18.
Kerwis, Karl, Buchdr., Schreyenb. 2, 10.
Kesber, Jan, Zimm., Helenenstr. 18.
— Iw., HR, Nikolaistr. 83, W. 3.
— Lisette, Frau, Laubstr. 3a, W. 5.
— Marie, Schndrn., Romanowstr. 2.
Kesberg, A. J., Hafenauss., Kapt., Mühlgraben.
— Andr., Fuhrm., Maurerstr. 10, W. 15.
— Julie, Wwe., Nußstr. 8.
— Mart., Hsb., Schreyenbusch 1, 34.
— Th., Masch., Talsensche Str. 12.
Keschan, Dav., Hsb., Aststr. 38.
— M., Kol.-Hdl., Nordstr. 16.
— Mikt., Schlosser, Nordstr. 16.
Keschelis, Iw., Besucher, Ludwigstr. 2.
— Pet., Tocker, Kischinewsche Str. 3.
Kesick, Mich., Leistenschn., Bienenstr. 9.
Keslin, Jan, Wächter, Woronesher Str. 15.
Kesnik, Abr., Hg., Eliasstr. 19, W. 15.
Kesper, P., Kol.-Hdl., Schützenstr. 19.
— Pet., Schutzm., Schützenstr. 19, W. 10.
Kesse, Jak., Expreß, Lagerstr. 39, W. 8.
Kessel, Dor., Vorarb., Werrosche Str. 3.
Kesselewsky, Joh., Hdlr., Schlock. Str. 27.
Kessis, Pet., Tschlr., Lubahnsche Str. 39a.

Keßler, A., Galanteriearb., Schmiedestr. 5.
— Aug., Schlosser, Hospitalstr. 13.
— C. F., Tschlr., Romanowstr. 13, W. 12.
— Joh., Gerber, Säulenstr. 96, W. 6.
— Rud., Hg., Jungfernstr. 7, W. 6.
Keßler-Iwanow, Helene, Unteroffiz.-Wwe., Trinitatisstr. 14.
Keßlin, Emilie, Schndrn., Kalnez. Str. 8.
— Thekla, Frl., Schulenstr. 28, W. 5.
Keßner, Rud., Hausverw., Sünderstr. 1.
Kest, Gust., Schlosser, Altstr. 2.
Kester, Ed., Schlosser, Wendensche Str. 32.
— Frdr., Dreher, Wiesenstr. 5, W. 3.
— Hedw., Frau, Pension, Mühlenstr. 74.
— J., Untermstr., Treydensche Str. 5.
— Jan, Gärtner, Hilfsstr. 12, W. 23.
— Karol., Frl., kl. Lagerstr. 41, W. 17.
— Mart., Baumstr., Mühlgrabenstr. 10.
— Mich., Kistenb., Duntenhofsche Str. 48.
— Mik., Zimmerm., Sägerstr. 4a.
— Ottilie, Schndrn., Mühlenstr. 100.
— Pet., Hdlr., Mühlenstr. 103, W. 6.
— Pet., Holzwr., Nordstr. 20.
— Pet., Töpfer, Doblensche Str. 5.
— R., Zimmerm., Bauskescher Weg 7.
Kestner, C., Wwe., Konv. z. hl. Geist 11.
— Gertr., Schulvorst., Friedensstr. 14.
Ketekat, Anna, Wwe., Ritterstr. 91, W. 20.
Ketis, Wilh., Hsb., Wwe., Kapselstr. 4.
Kette, Friedr., Oberbuchhltr., Pet. Ch. 18.
— Joh., Hg., Gertrudstr. 51.
— Laura, Wwe., Suworowstr. 80, W. 22.
— Marie, Malermstr.-Wwe., Matthäistr. 52
Kettler, Gotth. Baron, Schulenstr. 20, W. 6.
Kettner, Fr., Schlossermstr., Sandstr. 22.
Keturakus, Tadd., Schndr., Jesuskirchenstr. 12, W. 3.
Keuchel, A., Fabr.-Bmt., Sommerstr. 13.
— Elis., Propst-Wwe., Ritterstr. 12.
— Ernst Karlow.', Probirkammer-Bmt., 1. Weidendamm 5, W. 4.
— Gust., Schriftsteller, Orgelstr. 2.
— Hedw., Wwe., Werrosche Str. 5, W. 10.
— M. P., Oberlehrer, Elisabethstr. 14.
— Magda, Fr., erbl. Ehrenb., Lagerstr. 29, W. 7.
— Paul, SR, Dr. med., Elisabeth Str. 14.
Keuerleber, H., Hsb., Amts-Schndrmstr., Burschenstr. 5, Q. 4.
Keusch, Otto, Maler, Gertrudstr. 62.
v. Keußler, A. u. M., Frl., Thronfolgerb. 3
— Emma, Fr., 1. Weidendamm 3, W. 15.
Keweit, Dav., Walker, Ebelsh. Weg 17.
— Dor., Wwe., Heinrichstr. 20.
Kewel, K., Segelm., Friedrichsh. Ufer 2.
Kewlitz, G., Kutscher, Katarinendamm 11.
Kewschinis, Jeg., Kutscher, Ehstenstr. 10.
Keyer, K., Hg., Marienstr. 57, W. 18.
Kjäder, Sam., Gärtner, Karolinenstr. 11.
Kjaka, J., Maurer, Artilleriestr. 40, Q. 13.
— Mart., Maurer, Sternstr. 21, W. 4.
Kjarema, Jan, Tschlr., Suworowstr. 106.
Kjaukit, Joh., Feilenh., Artilleriestr. 21.
— Karl, Briefstr., Matthäistr. 57, W. 12.
Kiaulen, Joh., Maurer, Moritzstr. 15.
Kiaups, Mich., Arb., Revaler Str. 58.
Kibbermann, Jul., Bau-Techn., Marienstr. 138.
Kibblin, Rich., Kutscher, Ritterstr. 50.
Kibeck, Trine, Wwe., Schulenstr. 38, W. 11
Kibermann, Mart., Kol.-Hdl., Marienstr. 111, W. 2.
Kibild, Jur., Milchhdlr., Marienstr. 62.
— Georg, Dw., Karlsstr. 7, W. 10.
— Karl, Milchhdlr., Wolmarsche Str. 35.
— Otto, Schlosser, Sprenkstr. 11, W. 8.
Kibildis, Ant. Iw.', Bankbote, Pauluccistr. 1, W. 1.

Gummiwaaren-Fabrik „Russia“
Gebrüder Freysinger.
Gummi-Artikel für landwirthschaftliche Maschinen, für Meiereien etc.
Gummi-Huf-Unterlagen, Equipagen-Gummi-Reifen.

Verstellbar als Tisch und Stuhl. Kinderstühle und Pulte verstellbar für jedes Alter.

Karl Grünberg, Matthäistr. № 54, im eigenen Hause. Telephon № 2402. Die besten Gummireifen der Welt.

Kibit, Wilh., Heizer, Krebsstr. 15, W. 6.
Kiblock, Karl, Dw., Ritterstr. 54.
Kichanow, Marfa, Wwe., Uferstr. 65, W. 8.
Kicho, Joh., Schuhm., Antonienstr. 9a.
Ferdinand Theodor Kickert, 2. G., Metall-Kapselfabrik, Inh.: Ferdinand Theod. Kickert, Allasche Str. 8, ☎ 578.
Kickert, Ferdinand Theodor, Inh. dieser Firma, Allasche Str. 8.
— Joh., Hsb., Katharinendamm 12.
Kickul, Emilie, Schndrn., Charlottenstr. 38.
Kickut. Sieh auch Kikut.
— Dav., Theehaus, Rabenstr. 7, W. 1.
— Karl, Schmied, Alexanderstr. 96, W. 10.
— Karol., Kol.-Hdl., Gertrudstr. 12.
— Minna, Frl., Münstereistr. 11, W. 14.
Kidal, Ernst, Tabaksort., Sternstr. 8.
Kiebert, Konst., Schlosser, Matthäistr. 115.
Kiedrzinsky, Rom., Spinnmstr., Windstr. 16
Kiefel, Math., Wwe., Revaler Str. 29.
Kiehwe, Otto, Uhrm., Gertrudstr. 70.
Kiel, Ida, Hebamme, Säulenstr. 53.
— Kath., Hsb., Apothekerstr. 23, Q. 1.
— M., Drucker, Säulenstr. 53, W. 4.
Kielgast, Alex., Glasm., Schienenstr. 6.
Heinrich Kielstein, 2. G., Weißgerb., Inh.: Emilie Kielstein, geb. Horn, Charlottenstr. 58, ☎ 1922.
Kielstein, Emilie, geb. Horn, Inh. der Firma Heinrich Kielstein, Charlottenstr. 58.
— Wilh., Kfm., Charlottenstr. 58.
Kielstropp, Ed., Buchhltr., Theaterstr. 11.
Kienert, Hans, Hsb., Lagerstr. 47, W. 4.
— Karl, Masch., Lagerstr. 47, W. 5.
Kiep, Wilh., Wwe., Lagerstr. 47, W. 4.
Kiepel, Heinr., Herrenkleiderhdl., Alexanderstr. 97.
Kierath, Joh., Weber, Birkenstr. 12.
Kieratz, Wold., Hg., Taubenstr. 16.
Kierbedz, Alex., Hausverwn., Mosk. Str. 82
Kiers, Rob., Buchdr., Ludwigstr. 3, W. 3.
— Karl, Drechsler, Ludwigstr. 3, W. 3.
v. Kiernowski, K. S., Rechtsanw.-Gehilfe, Bureau: Wallstr. 15, ☎ 810, Wohn.: Todlebenboul. 10.
— S. W., Not. pub., Bureau: Wallstr. 15, ☎ 810, Wohn.: Kirchenstr. 4a.
Kierulff, Emilie, Frl., Marienstr. 23.
Kierwel, Mich., Bmt., Säulenstr. 83.
Kies. Sieh auch Kieß.
— Heinr., Fischer, Petersb. Ch. 128.
— Jak., Masch., Schlocksche Str. 16.
— Jan, Schuhm., Marienstr. 97, W. 14.
— Mart., Hsb., Pilgerstr. 6.
— Pet., Schlosser, Matthäistr. 123, W. 7.
Kiesel, Anna, Wwe., Dorpater Str. 51.
— Joh., Buchdr., Schwimmstr. 25, W. 5.
— Vikt., Telegr.-Bmt., Gertrudstr. 82.
— Wilh., Bahnbmt., Gertrudstr. 82, Q. 7.
Kieselbasch, A., KA, Architekt d. Lehrbez., Schloßplatz 2, Q. 7.
— Anna, Arzt, Spr. 12—2, Schloßpl. 2.
v. Kieseritzky, Fried. u. Evel., Frl., Alexanderstr. 103, W. 21.
— W., Mag. jur., ehem. Obersekr. des Raths, Kirchenstr. 13, Q. 1.
— Walter, Dr. med., Spr. 9—12, Kur- u. Wasserheilanstalt, Goldinger Str. 37, ☎ 516.
N. Kieseritzky, 2. G., Schwan-Apotheke, Verkauf v. animalischer Lymphe, Inh.: Wwe. Franziska Kieseritzky, geb. Felser, Prok.: Wilh. Kieseritzky, Scheunenstr. 20, ☎ 3135.
Kieseritzky, E., Lehrerin, Schulenstr. 25.
— Elise geb. Alt, Prof.-Wwe., Thronfolgerboul. 33, Q. 6.
— Franziska, geb. Felser, Inh. der Firma N. Kieseritzky, Scheunenstr. 20.
— Gust., Arzt, Spr. 9—10 u. $4\frac{1}{2}$—$5\frac{1}{2}$, Pauluccistr. 17, W. 1.
— J., Frl., Schulenstr. 25, Q. 34.
— Polly, Frl., Thronfolgerb. 33, Q. 6.
— Wilh., Provisor, Prok. der Firma N. Kieseritzky, Scheunenstr. 20.
Kiesis, Wold., Hsb., Frauenburg. Str. 16.
Kieß. Sieh auch Kies.
— Andr., Diener, Jungfernstr. 3, W. 8.
— G., Wächter, Dorpater Str., Wöhrm. P.
Wenzel Carl Kiessling, 2. G., Musikal. Instr., Inh.: Wenzel Karl Kießling, Jakobsstr. 3, ☎ 2715.
Kießling, Arth., Kfm., Gertrudstr. 37.
— Wenzel, Karl, Inh. dieser Firma, Jakobsstr. 3, W. 3.
v. Kieter, Henr., Wwe., Elisabethstr. 7.
Kiewel, Gust., Schuhm., Simonstr. 8.
— Jan, Maurer, Krebsstr. 17, W. 8.
Kigel, J., Hausverw., Irmlausche Str. 21
Kiggul, H., Schuhw.-Hdlg., Conv. z. hl. Geist 9.
Kigul, Jak., Tschlr., Rumpenhof. Str. 7.
— Joh., Maler, Suworowstr. 31a.
Kigur, Jan, Kutscher, Dampfstr. 35.
Kihbar, Christ., Diakonisse, Charlottenstr. 9.
Kihler, Andr., Kellner, Schlocksche Str. 35a.
Kihlström, Alex., Kontorbmt., Dorp. Str. 13
— Marie, Wwe., Dorpater Str. 13, W. 7.
Kihnert, Karl, Monteur, Alexanderstr. 92
Kihs, Karl, Schiffszimm., Ballastd. 68.
— Mart., Hsb., Kalnezeemsche Str. 155
Kihsel, A., Töpfer, Lubahnsche Str. 23.
Kihu, Gust., Schndr., Wöhrm. Park, i. H.
Kihwert, Emilie, Frl., Mühlenstr. 67.
Kihwit, Ans, Hsb., Salwensche Str. 86.
— Indr., Töpfer, Pernauer Str. 25.
Kikkul, K., Rentn., Gertrudstr. 115, W. 10
Kikul, Jan, Fuhrm., Revaler Str. 81.
— Joh., Gärtner, Hospitalstr. 31, W. 19.
Kikut. Sieh auch Kickut.
— Ans, Hdlr., kl. Altonaer Str. 10.
— Joh., Töpfer, Laboratoriumstr. 31.
— P., Schuhm., Pferdestr. 9.
— Pet., Mechan., Winkelstr. 1, W. 3, ☎ 1466.
Kikuth, Georg, Aufseher des Rathauses, Rathausplatz 17.
— Max, Arzt für die Atmungsorgane, Spr. 11—1 u. 4—5, Thronf.-Boul. 5, Unbemittelte Dienst. u. Freit. v. 6—8, Kramerstr. 4.
Kilblock, Friedr., Hausverw., Kirchenstr. 24.
Kilbowsky, Jul., Dw., Riesingstr. 39.
Kilemnik, J. J., Revierauss., Wendensche Str. 13, W. 9.
Kilewitsch, Alb., Portier, Mühlenstr. 101.
Kilewitz, Mik., Dreher, Suworowstr. 106.
Kilewsky, Kas., Steller, Alexanderstr. 174.
Kilgast, Alex., Glasm., Asylstr. 16, W. 7.
Kilgaut, Martha, Wwe., Nußstr. 2.
Kilian, Leonh., Kellermstr., Dampfstr. 104.
Kilk, Abr., Bäcker, Grabenstr. 16, W. 12.
Kilkewitz, Joh. Karlow.', Werkmstr., Matthäistr. 117, W. 11.
Kill, A., Kol.-Hdl., Rumpenhof. Str. 4.
— Ed., Fabrikbmt., Glockenstr. 10, W. 4.
— Jul., Fabrikbmt., Friedensstr. 21.
— P. J., Fabrikbmt., Hospitalstr. 47.
Kille, Karl, Exped., Andreasholm, Speicherkontor von Ed. Lange.
Kilow, Leibe, Hdlr., Moskauer Str. 32, 42 und 62.
Kilowitzky, Udo, Bmt., Peterholm. Str. 5.
— Wilh., Schlachthof-Insp., 2. Weidendamm 25, W. 16, Schlachthof.
Kilowski, A., Ztgträgerin, Roman. Str.
— Jul., Schiffskapt., Lagerstr. 32, W.
Kilp, Agnes, Diakonisse, Charlottenstr.
— Fritz, Schiffskapt., Ankerstr. 3.
— Georg, Schndr., Revaler Str. 65.
— J. M., KR, ält. Kassir. der Reichsbank, Nikolaistr. 66.
— Jak., Tschlr., Pernauer Str. 9, W.
— Kath., Wwe., Nummersh. Str. 1.
— Mart., Privat., Karolinenstr. 7, W.
Kilpe, Dav., Hsb., kl. Vegesacksh. 17.
— Andr., Schlosser, Säulenstr. 107.
— Ed. M., Reisender, Suworowstr. 44.
— Friedr., Schlosser, kl. Vegesacksh.
— G., Wwe., Grasstr. 2.
Kilpert, Ed., Vorarb., Versohnsche Str.
— Indr., Hdlr., Windauer Str. 50.
Kiltschewsky, Joh., Tschlr., Waffenstr.
— S., Kellner, Gertrudstr. 56, W. 3.
Kilz, Ernst, Hg., Mühlenstr. 67, W.
— Friedr., Musiklehrer, Mühlenstr. 67.
— Paul, Kontorbmt., Mühlenstr. 67.
Kimel, W., Klempnerei, Revaler Str. Wohn.: Dorpater Str. 82.
Kimen, A., Kol.-Hdl., Matthäistr. 14 Alexanderstr. 50.
— Pet., Zimmerm., Revaler Str. 55.
Kimens, J., Bahnträger, Gertrudstr. 73.
Kimentin, J., Dw., Herrenstr. 13, Q.
Kimke, Frau, Kfm.-Wwe., Schmiedestr.
Kimm, Jak., Privat., Talsensche Str.
— Osk., Hsb., Helenenstr. 21.
Kimme, Anna, Hsb., Wwe., Bürgerstr.
Kimmel. Sieh auch Kymmel.
— Alex., Dw., Grabenstr. 15, W. 6.
— Isaak, Klempner-Werkstatt, Alexanderstr. 125.
Kimmen, Aug., Schuhm., Alexanderstr. 1
— Bertul, Bahnbmt., Gertrudstr. 93.
— Joh., Seemann, alte Mitauer Str.
Kimont, A., Bankdiener, Scheunenstr.
Kimse, Ernst, Zimm., Theringen. Str.
— Jak., Gerber, Petersb. Ch. 119, W.
— Jan, Schlosser, Hamannstr. 2.
— Jan, Schmied, Suworowstr. 106, W.
— Karl, Tschlr., Theringensche Str.
— Kasp., Schmied, Obststr. 4, W. 2.
Kimsis, Indr., Hsb., Wolgund. Str.
— Krist., Stadtbmt., Industriestr. 4.
Kind, Georg, Färber, Kurische Str. 5a.
Kinder, A., Amts-Böttcher-Mstr., Kurnowstr. 14, W. 1.
Kinderasyl. Sieh auch Kleinkinderbewahranstalt und Kinderbewahranstalt. Siehe Register Seite 2.
Kinderbewahranstalt. Sieh auch Kinderasyl und Kleinkinderbewahranstalt. Siehe Register Seite 2.
Kindermann, Ewald, Webemstr., Alexanderstr. 153, W. 17.
— Osk., disp. Dir. d. A.-G. „Glover" Elisabethstr. 12, ☎ 1150.
Kinders, J., Schutzm., Antonienstr. 15
Kinn, Marz, Kellner, Netzstr. 1.
Kinneke, Alice, Oekonomin im Stadtkrankenhause, Ritterstr. 7.
Kinnell, Aug., Dir. d. A.-G. d. Sassenhofer Baumwollspinnerei u. Weberei, Champetresche Str. 1, ☎ 2395.
Kinner, Trine, Wäsch., Laubstr. 6, W.
Kinowsky, Anna, Hsb., Zeltstr. 7, W.
— Anna, Wäsch., Pokrowstr. 9.
— Karol., Hsbn., Zeltstr. 9, W. 6.
— Wilh., Masch.-Mstr., Mosk. Str. 142
Kinsky, Heinr., Tschlr., Suworowstr. 14
Kinte, Janne, Exped., Katharinenstr.
Kintschin, Ign., Photogr., Hospitalstr.
Kinzis, Alb., Telegr.-Bmt., Helenenstr. 1

Fabrik Rigaer Spielwaaren. Vierecke & Leutke. Fabrik: Mitauer Chaussée 9 Niederlage Theaterstr. 11

– Jan, Zimmerm., Helenenstr. 17.
Kiok, Emilie, Wwe., Gertrudstr. 32, W. 2.
Kiorchan, 2. G., Bäckerei u. Kondit., Inh.: Ibrahim Kiorchan Oglu, Theaterboul. 6.
Kipais, Franz, Fleischer, Säulenstr. 79.
Kipar, Fritz, Maurer, Rabenstr. 12, W. 14.
– Gertr., Schmied, Schreiberstr. 1.
– Jul., Schndr., Augustenstr. 4, W. 4.
– Libe, Wäsch., Rabenstr. 7, W. 7.
Kiparski, W., Rechtsanw., Spr. 9—12 u. 4—5, Thronfolgerboul. 21.
Kipilischnik, Sel., Schuhm., Mosk. Str. 58.
Kiplok, Dav., Hg., Romanowstr. 52.
– Ernst, Schlosser, Goldinger Str. 1.
– F., Portier, Nikolaistr. 39, W. 4.
– Mart., Gärtner, Würzausche Str. 1.
– Osf., Schmied, Wilnasche Str. 12.
– Theod., Kellner, Newastr. 16, W. 6.
Kippar, Jan, Dw., Riesingstr. 13.
Kippe, Fritz, Wächter, Soldatenstr. 4.
– Christ., Wäsch., Marienstr. 138, W. 15.
– Mart., Tschlr., Färberstr. 8, W. 14.
Kipper, M., Schndr., Antonienstr. 10.
– Marie, Frau, Pferdestr. 19, W. 5.
– P., Tschlr., Elisabethstr. 11, W. 17.
Kippit, Joh., Zimm., Augustenstr. 14.
Kips, Friedr., Werkmstr., Dorotheenstr. 1.
Kipste, Herm., Steinh., Katarinendamm 11.
Kir, Chaim, Zunahtm., Jakobst. Str. 9.
Kirbach, Hugo, Amts-Böttchermstr., Alexanderstr. 106, W. 7.
Kirbel, Jan, Hdlr., Altonaer Str. 32a.
Kirbis, M., Amts-Schneidermstr., Romanowstr. 17, W. 18a.
Kirchen. Sieh Register Seite 2.
Kirchen-Kirchen-Vorsteheramt, Felliner Str. 7, W. 36. Sieh Register Seite 2.
Kirchenbach, Pet., Hsb., Hdlr., Emmastr. 27
Kirchhof, A., Goldschmied, Gerberstr. 7.
– Joh., Ger.-Bmt., Dorotheenstr. 25.
Kirchhoff, A. J., Schmied, Matthäistr. 94.
– Georg, Hg., Theaterstr. 7, W. 1.
Kirchhofsverwalt., Stintseestr., Tel. 1353.
Kirchner, H., Stadtamts-Exped., Intend. d. Gewerbevereins, Königsstr. 30.
– Bruno, Buchhltr. am Oekonomie-Amt, Königsstr. 30.
– R., Schlosser, Mühlenstr. 3, W. 39.
Kirdsuk, Leon, Hsb., Rumpenhof. Str. 25.
Kirei, Mart., Maler, Laboratoriumstr. 7.
Kirelewsky, Jg., Theehaus, Jaroslawsche Str. 49, W. 17.
Kirjan, Nik., Schlosser, Ehstenstr. 12.
Kirgitzky, Ed., Arb., Martinshof. Str. 6.
– Nik., Heizer, Petersb. Ch. 78, W. 1.
Kiribko, Ludw., Schuhm., Trinitatisstr. 24.
Kirilko, Wilh., Hdlr., Grabenstr. 1, W. 5.
– Wilh., Hg., Duntenhofsche Str. 52a.
Kirillo, A., Gießer, Elisabethstr. 17.
Kirillow, Fritz, Masch., Altonaer Str. 6.
– Pet., Hdlr., Jaroslawsche Str. 20.
– Pet., Maurer, Bergstr. 30, W. 3.
– W. F., Schuhm., Jakobstädt. Str. 19.
Kirilow, Ant., Tschlr., Marienstr. 128.
– Fed., Hg., Gogolstr. 19, W. 12.
– Jak., Dreher, Talsensche Str. 9.
– Jer., Korkenschn., kl. Bergstr. 10, W. 3.
– Jw., Hdlr., Jaroslawsche Str. 78.
– Jw., Psalmens., Revaler Str. 1.
– Jw., Schuhm., Bergstr. 9, W. 4.
– M., Wwe., Revalerstr. 1.
– Nik., Zollbes., Matthäistr. 81, W. 12.
– Osf., Schmied, Bergstr. 13, W. 7.
– Pant., Bäcker, Moskauer Str. 62.
– Pet., Straßenb.-Sch., Laboratoriumstr. 28, W. 10.
– S., Frl., Moskauer Str. 67, W. 23.

— Theod., Dw., Martinshofsche Str. 12.
— Wass., Tschlr., Katholische Str. 27.
Kirk, Anna, Kassir., Romanowstr. 20a.
Kirki, Karl, Fuhrm., Charlottenstr. 19.
Kirkillo, Mich., Nachtwächter, Sprenkstr. 11.
Kirkilow, Jos., Rentn., Marienstr. 29.
Kirkitzky, N., Töpfer, Segelstr. 9.
Kirkler, Hirsch, Hdlr., Jakobstädt. Str. 17.
Kirko, Wik., Steinh., Wendensche Str. 11.
Kirkop, Karl, Kol.-Hdl., Kirchenstr. 7.
Kirkow, A., Schlosser, Alexanderstr. 78.
Kirkowald, J., Dw., Matthäistr. 19, W. 10.
Kirkum, J., Maurer, Popowstr. 3a, W. 70
Kirkutis-Kirschansky, Jos., Hg., Windauer Str. 17a.
Kirmel, Leont., Schaffner, Schreyenb. 1, 21.
Kirmer, Jak., Vorarb., Werrosche Str. 4.
Kirmusch, Aug., Fuhrm., Wolmar. Str. 22.
Kiron, Pet., Maurer, Romanowstr. 73.
Kirput, Joh., Dw., Puschkinboul. 6.
Kirre, Alex., Tschlr., Revaler Str. 39.
— Konst., Hg., Dorpater Str. 45, W. 6.
Kirs, A., Schndr., Säulenstr. 46, W. 11.
— Andr. Karlow.', Steinh., Friedensstr. 6
— Jan, Maurer, Schreyenbusch 2, 25.
— Mar., Wwe., Hsb., Petersb. Ch. 83.
— Mikk., Fuhrm., Petersb. Ch. 83, W. 4.
Kirsberg, Anna, Wwe., Lagerstr. 30, W. 1.
Kirsch, Dav., Prof. der Firma Gust. Kuntzendorff, Dorpater Str. 50, W. 1.
— Elise, Hsb., Gymnasiumstr. 21.
— Friedr., Sattler, Bullensche Str. 7a.
— Jak., Schmied, Artilleriestr. 71, W. 17
— Jan, Hdlr., Kronenstr. 2, W. 3.
— Jahn, Hsb., Laborat. Str. 26.
— Jan, Schmied, Revaler Str. 57, W. 51
— Jan, Schmied, Sternstr. 15, W. 11.
— Joh., Tschlr., Sternstr. 1, W. 8.
— K., Frl., Suworowstr. 29, Q. 8.
— Krisch, Zimm., Rumpenhof. Str. 23.
— Mik., Maurer, Hospitalstr. 14.
— R., Maler, Trinitatisstr. 2.
— Wilh., Maler, Karolinenstr. 7, W. 36.
Kirschansky, P., Maler, Treyden. Str. 5.
A. M. Kirschbaum, 2. G., Stahl- und Galanterie-W., Inh.: Aron Moses Kirschbaum, Suworowstr. 11.
Kirschbaum, A., Kfm., Newastr. 9, W. 40.
— A. H., Lampen- u. Porzellanw.-Hdl., Lagerstr. 7a, W. 1.
— A. M., Inh. dieser Firma, Suworowstr. 11.
— Alex., Koll.-Prof. der Firma Gebr. Kamarin, Herrenstr. 1, W. 9.
— Ch., Schndrn., Sadownikowstr. 15.
— Ernst, Schmied, Artilleriestr. 29, W. 11
— Fritz, Schmied, Artilleriestr. 29, W. 10.
— Karl, Oekonom, Petersb. Ch. 5.
— Max, Buchhltr., Königsstr. 16.
L. Kirschfeld, 2. G., Anspach's Apotheke, Inh.: L. Kirschfeld, Alexanderstr. 40.
Kirschfeld, L., Inh. dieser Firma, Alexanderstr. 40, W. 2.
Kirschner, Ernst, Schmied, Artilleriestr. 29/31
— Georg, Packmstr., 1. Weidendamm 23/27
— W., Hg., Dorpater Str. 45, W. 8.
Kirschning, F., Fleischhdl., Schlock. Str. 40a.
Kirschnitz, Hirsch, Sattler, Revaler Str. 48.
Kirschstein, Ernst, Zimm., Grabenstr. 4.
Kirschung, Kas., Schlosser, Petersb. Ch. 118.
N. Kirsner, 2. G., Getreide, Inh.: Nachmann Kirsner, Reimersstr. 1, ☎ 2994.
Kirsner, Mend., Mützenhdl., Alexanderstr. 113.
— N., Inh. dieser Firma, Reimersstr. 1.
— Schmul, Schndr., Marienstr. 73, W. 5.
Kirsohn, R., Privat., Säulenstr. 86, W. 17.

A. H. Kirstein, 2. G., techn. Fabrikbedarfsartikel, Inh.: Alex. Harry Kirstein, Brauerstr. 11, ☎ 1186.
C. B. Kirstein, 2. G., Licht- u. Seifenfabrik u. -Hdl., Inh.: Carl Viktor u Herm. Eugen Kirstein, Schiffsstr. 8/10, ☎ 357, Niederl.: Schaalstr. 2, ☎ 375.

C. B. Kirstein,
Seifen- und Lichtfabrik,
Mitauer Vorstadt, Schiffsstr. 8/10.
Niederlagen:
Schaalstrasse Nr. 2,
Scharrenstrasse Nr. 14,
Stein- und Schiffsstrassen-Ecke 2.

S. Kirstein, 2. G., Särge, Inh.: Simon Kirstein, Amts-Tischler-Mstr., Petrikirchenstr. 3, ☎ 1441.
Kirstein, Alex., Inh. der Firma A. H. Kirstein, Sandstr. 12, W. 6.
— Alex., Tschlr., Herrenstr. 12.
— Alex., Schlosser, Mühlenstr. 105, W. 9.
— Dav., Schmied, Staarstr. 4.
— E. W., Bahnbmt., Todlebenb. 6.
— Ed., Bureaubmt., Mühlenstr. 34a.
— Ed. Adolf.', Mech., Wendensche Str. 12.
— Emil., Schndrn., Lagerstr. 12, Q. 3.
— Ernst, ehem. Kassir. d. 2. Ges. gegens. Kredits, Nikolaistr. 6, W. 3.
— Ernst, Privat., Sessausche Str. 3.
— Eug., Mitinh. der Firma C. B. Kirstein, Schiffsstr. 8, W. 1.
— Eva, Wwe., Mühlenstr. 34a, Q. 7.
— Fedor, Mitgesellsch. der Firma A. Oehlrich & Co., Basteiboul. 8, W. 5.
— Fr., Sekr. d. Livl. adl. Güter-Credit-Societ., Suworowstr. 44, W. 3.
— Gust., SR, Prof. am Polytechnikum, Alexanderboul. 3, W. 7.
— Heinr., Kontorbmt., Alexanderstr. 51.
— J. J., Kanzleibmt., Sprenkstr. 23b.
— Jak., Bmt., Dorotheenstr. 25, W. 6.
— Joh., Schlosser, Laboratoriumsstr. 12.
— Joh., Schlosser, Sprenkstr. 59, Q. 10.
— Karl, Börsenbankbmt., Mühlenstr. 13.
— Karl, Tschlr., Moskauer Str. 169.
— Matt., Maurer, Honigsstr. 1.
— Olivia, Rentn., Suworowstr. 80, W. 14
— Osk., Kassir., Alexanderstr. 146, W. 6.
— Ottilie, Wwe., Laborat. Str. 12.
— Otto, Hdlr., Moskauer Str. 45, W. 5.
— Reinh., Briefttr., Marienstr. 1.
— Reinh., Drahtz., Sessausche Str. 3.
— Simon, Inh. der Firma S. Kirstein, Herrenstr. 12.
— Vikt., Mitinh. der Firma C. B. Kirstein, Schiffsstr. 10.
— Wilh., Bmt., Mühlenstr. 133.
— Wilh., Geschäftsf., Gertrudstr. 10.
Kirsten, Friedr., Betriebsleiter, Dir.-Kand. d. A.-G. f. Hartguß-Industrie „Sirius," Bikkernsche Str. 44, ☎ 1269.
— J., Frl., Pension, Thronfolgerboul. 31.
Kirstuk, Ant., Gerber, Abaushof. Str. 2.
— Jw., Tschlr., Jrmlausche Str. 3, W. 4.
Kirt, A., Korresp., Weißenhof. Str. 3.
— H. G., KA, Telegr.-Techn., Theaterboul. 15, ☎ 1369.
Kirtwela, Kas., Dw., Sadownikowstr. 28.
Kirwel, Jur., Dw., Lagerstr. 11, W. 7.
Kirylow, Konst., Schuhm., Dünab. Str. 3.
Kisalo, Mar., Wäsch., kl. Milchstr. 11.
Kisarschewsky, Osf., Dw., Matthäistr. 15.

H. F. Hassel, Marstallstr. 24. Telephon 269.
Schmirgelscheiben.
Lieferungsgeschäft für Maschinen und Technische Bedarfsartikel.

Kinder-Wagen, -Betten und -Velocipede.

Karl Grünberg, Matthäistr. № 54, im eigenen Hause. Telephon № 2402. Die besten Gummireifen der Welt.

Kischewsky, Stan., Hg., kl. Bergstr. 33.
Kischkis, Iwan, Bmt., Peterholm. Str. 5.
— Kas., Wächter, Ritterstr. 79, W. 9.
Kischkudno, P. K., Accisebmt., Petersburger Ch. 111.
Kischun, A., Schaffner, kl. Palissadenstr. 2a.
Kiselew, M., Hdlr., Jaroslaw. Str. 77.
Kiselewsky, Lawr., Artellschtsch., Bürgerstr. 10, W. 7.
Kisinsky, Jos., Glasarb., Apothekerstr. 21.
Kiß, Aug., Schneidermstr., Sprenkstr. 14.
Kisse, Pet., Dw., Andreasstr. 2, W. 11.
Kissel, Ant., Parkettm., Mühlenstr. 34.
— Afon., Schmied, Palissadenstr. 10.
— Jan, Fuhrm., Revaler Str. 70, W. 4.
Kisselew, Afan., Kol.-Hdl., Katholische Str. 32, W. 3.
— Alex., Kol.-Hdl., Romanowstr. 114
— Alex., Zollbes., Aahofsche Str. 4, W. 3.
— Balissa, Bäckerei, Wilnasche Str. 1.
— Feodossja, Wwe., Grodnosche Str. 5.
— J., Kellner, Marienstr. 32, W. 29.
— Iw., Schuhm., Säulenstr. 108, W. 14.
— M., Privat., Gertrudstr. 93, W. 19.
Kisselewitsch, S. J., HR, Unters.-Richt., Newastr. 36.
Kisselewsky, J., Kol.-Hdl., Schlock. Str. 10a
Kisselow, Mich., Tschlr., Kalugasche Str. 10.
Kissin, A., Hebamme, Moskauer Str. 54.
— A., Geschäftsf., Glockenstr. 8.
— Aron, Hg., Jesuskirchenstr. 17, W. 7.
— Jul., Fabrikbmtn., Rancksdamm 3.
— Meier, Sackhdl., Mühlenstr. 157, W. 5.
— S. D., Sägem.-Dir., Schlock. Str. 10a.
— Solom, Kfm., Newastr. 30, W. 4.
Kissis, Jan, Maurer, Artilleriestr. 55.
Kist, Alex., Schmied, Wolmarsche Str. 19.
— Ed., Hg., Goldinger Str. 18.
— Georg, Schmied, Säulenstr. 93, W. 5.
— J., Amts-Schmiedemstr., Kaln. Str. 7.
— Karl, Sortirer, Alexisstr. 2, W. 9.
— Karl, Wächter, Suworowstr. 122, W. 24.
— Krist., Wäsch., Säulenstr. 107.
— Mich., Bureaubmt., Kalnezeem. Str. 7.
Kistenmacher, Karl, Photograph. Atelier, Schmiedestr. 27.
Kister, Fr., Schuhm., Alexanderstr. 176.
Kistin, J. B., Drucker, Polotzker Str. 1.
Kiswjanzow, Fedor, Bmt., Marienstr. 124.
Kitel, Leisar, Schndr., Palissadenstr. 29.
Kitow, Sam., Hdlr., Bergstr. 42, W. 2.
Kitowotz, Ign., Fuhrm., Revaler Str. 71.
Kirua, Jan, Weber, Abaushof. Str. 17.
Kitt, Joh., Auff., Schulenstr. 27, W. 11.
— Jul., Tschlr., Matthäistr. 48, W. 9.
— Karl, Hdlr., Pernauer Str. 23a.
— P., Schlosser, Dünaburger Str. 41.
Kitte, Fritz, Fuhrm., Duntenhof. Str. 15/17.
v. Kittel, Theod., Masch.-Ing., Jägerstr. 4.
Kittelmann, Ch., Hdlr., Palissadenstr. 26.
Kittenberg, Adam, Dw., Apothekerstr. 44.
— J., Dw., Mühlenstr. 49, W. 4.
Kittner, H., Privat., Tapetenstr. 2, W. 4.
— Heinr., Handschuhm., Artilleriestr. 41.
— Mart., Handschuhm., Weberstr. 14.
— Math., Wwe., Marienstr. 74, W. 8.
Kitz, Joh., Brauer, Dampfstr. 98, W. 20.
— Mart., Ankern., Adolfstr. 17.
Kitze, Jan, Hsb., Hapsaler Str. 6, W. 1.
— Joh., Tschlr., Revalerstr. 67.
Kjule, E., Schuhm., Drosselstr. 25.
Kjullit, Andr., Hdlr., Nummersh. Str. 6.
— Jur., Hsb., Nummershofsche Str. 6.
Kjuppe, Jan, Hsb., Zimmerm., Artilleriestr. 71, W. 1.
— Joh. sen., Zimm., Artilleriestr. 71.
Kjuse, Fritz, Holzwr., Laubstr. 10.
— Mart., Zimm., Romanowstr. 101, W. 11
Kjuse, Matth., Zimmerm., Laubstr. 10.
Kjut, Alex., Zimmerm., Hilfsstr. 11, W. 6.
Kiwaid, A., Materialverw., Sommerstr. 11
Kiwel, Jan, Fuhrm., Lehmstr. 12.
Kiwer, Jan, Vorarb., Bauskesche Str. 38.
Kiwerling, Alex., Frau, Moskauer Str. 93.
Kiwit, D., Former, Jägerstr. 1, W. 4.
Kiwitz, Ans, Handschuhm., Werrosche Str. 3
Kiwlinik, Ant., Kistenb., Talstr. 10, W. 3.
Kiwmann, M. E., Hdlr., Elisabethstr. 24.
Kiwoinik, Abr., Maler, Steinstr. 7.
Kiwulit, Bmt., Kirchhofsstr. 18, W. 11.
Kiwull, A., Hausverw., Klosterstr. 11.
— O., KReg., Turnlehr. a. Stadtgymn., Albertstr. 1, W. 20.
Kizis, Jan, Träger, Hapsaler Str. 3.
— Ottil., Schndrn., Schiffsstr. 5.
Klaasen, Joh., Kunstmaler, Romanowstr. 27
Klabat, Krisch, Fuhrm., Alexanderstr. 176.
— M., Hdlr., Teichstr. 2.
Klabe, Franz, Schndr., Lagerstr. 20, W. 2.

Riga 1901

Silberne Medaille.

Max Klaczko

RIGA.

Scheunenstrasse 19. Tel. 1867.

Erstes Schreibmaschinen-Bureau Max Klaczko, 2. G., Inh.: Ruben Manus (Max) Klaczko, Handelslehr., Scheunenstr. 19, Tel. 1867.
Klaczko, Max, Kandidat der Handelswiss., Inh. obiger Firma, Scheunenstr. 19.
Kladnitzki, Sophie, Frl., Mühlenstr. 46.
Kladow, Jak., Schuhm., Bergstr. 3, W. 3.
F. Klaff, 2. G., Manuf.-W., Inh.: Frume Klaff, Apothekerstr. 38.
Klaff, Mark., Klempner, kl. Schmiedestr. 6.
Klamann, Pet., Dw., Pernauer Str. 23a.
Klamberg, Ch., Klempner, Wenden. Str. 10.
Klapmeyer, Anna, Lehrerin, Bäckereistr. 10.
Klapper, H., Pension, Elisabethstr. 31a.
— M., Sattler, Schlocksche Str. 28a.
— O., Dw., Newastr. 27, W. 24.
Klar, Theod., Instrumentenbauer, Schoonerstr. 5, W. 14.
Klarenthal, Aug., Wwe., Matthäistr. 99.
— Karl, Böttcher, Schaulensche Str. 10.
Klark. Sieh auch Clark.
— A., Ger.-Bmt., Revaler Str. 40.
— Karl, Agent, Artilleriestr. 40, W. 7.
— Nadeshda, SR-Wwe., Revaler Str. 40.
— Serg., Lieutn. a. D., Revaler Str. 40.
Klarowsky, A., Frl., Romanowstr. 20.
Klasohn, J., Tschlr., Romanowstr. 65.
— Ch., Kellner, Romanowstr. 71, W. 10.
— Joh., Hdlr., kl. Lagerstr. 8.
— J., Tschlr., Romanowstr. 71, W. 12.
— K., Frl., Säulenstr. 68, W. 7.
— Paul, Tapez., Turmstr. 27, W. 1.
Klaß, Joh., Tschlr., Feldstr. 9, W. 18.
— Karl, Maler, Matthäistr. 117, W. 4.
— Pet., Dw., Mühlenstr. 6, W. 10.
Klassohn, Arthur, erbl. Ehrenb., Leutn. d. Reserve, Theaterboul. 3, W. 9.
— J., Steller, Werrosche Str. 4, W. 8.
— Lis., Plätterin, Suworowstr. 88.
Klasson, Ans, Hsb., Kalnezeem. Str. 15.
— Ella, Glanzplätt., Nikolaistr. 52.
— Joh., Zimmerm., Wolfsstr. 3, W
— Krist., Hg., Matthäistr. 70, W.
— Paul, Maurer, Matthäistr. 93, W.
— Rob., Bäckermstr., Matthäistr. 88.
Klastainsch, Jan, Maler, Dorotheenstr.
Klasup, J., Hsb., Kandauerstr. 29a.
Klatschkow, And., Schuhm., kl. Bergstr
Klattenberg, Lihbe, Wwe., Revaler S
— Th., Bez.-Schornsteinf.-Mstr., L
str. 60.
Klatzkin, Feiw., Glaser, Smolensk. St
Klatzo, Karol., Frl., Basteiboul. 4, W
— Nik., Vertr. der Firma, Verantw
Zollartell, Zollstr. 2, Q. 16.
Klau, Alex., Hg., Schulenstr. 26, W
— Jan, Sattler, alte Mitauer Str
— Vikt., Weidendamm-Apoth. u. W
1. Weidendamm 3, Tel. 1660.
— Wilh., Wwe., Bärenstr. 13.
Klauberg, J., Maurerpol., Pet. Ch.
— Ilse, Hsb., Taubenstr. 13, Q. 4.
— Leberecht, Wäger, Taubenstr. 13.
Klaude, Iw., Schornsteinf., Rabenstr.
Klauge, Pet., Dw., Katholische Str.
Klaumann, K., Dw., Ritterstr. 76, W
J. Klaus, 2. G., Militär- u. Civil-
rengard.-Gesch., Inh.: Josef Kl
Alexanderstr. 18, Tel. 2045.

J. Klaus

Militär-

Garderobengeschäft,

Alexanderstr. 18

Telephon № 2045.

Klaus, A., Wwe., Mühlenstr. 109, W.
— J., Inh. dieser Firma, Alexanderstr.
Tel. 2045.
Klauseek, Hel., Kontorbmtn., Laubstr. 2
Klausmann, Ant., Materialverw., W
densche Str. 25, W. 16.
Klauß, Elis., SR-Wwe., Marienstr. 65
Klausting, Marie, Hsbn., Wwe., Reva
Str. 72.
Klauwe, Libe, Wwe., Emmastr. 29, W.
Klaw, Jan, Dw., Rujensche Str. 6.
Klawa, Jenny, Frl., Gertrudstr. 10, W.
— Joh. Karl, Schlosser, Friedensstr. 6
Klawansky, L., Graveur, Peitaustr. 11
— Jer., Gärtner, Gogolstr. 12, W. 8
— Leib, Hdlr., Parkstr. 6, W. 10.
— L., Hdlr., Elisabethstr. 99.
— Mos., Graveur, Jesuskirchenstr. 16
— Sara, Modew.-Hdl., Mosk. Str. 97.
Klawe, Alex., Tschlr., Pleskodahlstr. 4.
— Andr., Schlosser, Theestr. 1, W. 8.
— Ant., Hsb., Ebelshofsche Str. 9.
— Aug., Dreher, Kurische Str. 2, W.
— Chr., Schuhm., Revaler Str. 96, W.
— Dor., Wwe., Sternstr. 25, W. 2.
— Ernst, Dw., Gogolstr. 19, W. 1.
— Ernst, Hsb., Sternstr. 8, Q. 3.
— Friedr., Masch.-Insp., kl. Münstereistr
— Heinr., Kol.-Hdl., Oskarstr. 3, W.

Fabrik Rigaer Spielwaaren. Vierecke & Leutke. Fabrik: Mitauer Chaussee Niederlage Theaterstr. 11

…an, Schuhm., Littausche Str. 1, W. 2.
…arl, Masch., Friedensstr. 5, W. 3.
…isa, Wwe., Romanowstr. 26, W. 9.
…udw., Tapez., Marienstr. 48, W. 1.
…ar., Hsb., Langestr. 15, Q. 1.
…aul, Fleischer, Sadownikowstr. 15.
…et., **Hsb., Talsensche Str. 25.**
…eneek, Mart., Postbmt., Dorpaterstr. 20
…in, Alex., Maler, Popowstr. 3a.
…lex., Dw., Romanowstr. 155, W. 4.
…nd., Masch., Hospitalstr. 24a.
…ndr., Akz.-Bmt., Dünamünd. Str. 1.
…ndr., **Kurzw.-Hdlr.**, Kiefernstr. 9.
…ndr., Tischlr., Schreyenbusch 2, 7.
…nna, Aufw., Färberstr. 22, W. 9.
…nna, Hsbn., Moskauer Str. 164.
…nna, Hebamme, Newastr. 28, W. 8.
…nna, **Wwe., Wolmarsche** Str. 15.
…ug., Feldscher, Petersb. Ch. 12.
…ug., Gießer, Sprenkstr. 71, W. 2.
…ernh., Schlosser, Dünaburger Str. 57
…hr., Schlosser, **Altonaer** Str. 10.
…av., Zimmerm., Friedensstr. 19.
…d., Kontordiener, Theaterboul. 3.
…, Maler, Romanowstr. 36, W. 20.
…, Postbmt., Kurmanowstr. 18, W. 9.
… J., Kellner, Trinitatisstr. 18.
…riedr., Schuhm., Rabenstr. 11, W. 18.
…ritz, Fuhrm., **Lubahnsche** Str. 19.
…ritz, Schndr., kl. Milchstr. 5, W. 2.
…eorg P., Postbmt., Matthäistr. 61.
… H., Kanzleibmt., Elisabethstr. 89.
…edw., Frl., Newastr. 8, W. 8.
…, Bmt., Popowstr. 3a, W. 143.
…, Konservenfabr., Wolmarsche Str. 15.
…, Glockenl., kl. Schloßstr. 6, W. 4.
…, Kanzleibmt., Stintseestr. 15.
…, **Kol.-Hdl.**, Katholische Str. 34.
…, Kol.-Hdl., Marienstr. 24, W. 11.
…, Kutscher, Thronfolgerboul. 9.
…, Malerwerkst., Marienstr. 29.
…, Maurer, Wolmarsche Str. 15.
…, **Schmied, Rujensche Str. 5, W. 8.**
…, Schndr., Pauluccistr. 12, W. 17.
…, **Wagenb.**, Matthäistr. 67, W. 23.
… Th., KReg., Reichsbankbmt., Artilleriestr. 38.
…ak., Fuhrm., Wilnasche Str. 18.
…ak., Zimm., Alexanderstr. 161.
…an, Hsb., Mitauer Ch. 58b, W. 2.
…an, Hsb., Moskauer Str. 174.
…an, **Hsb., Revaler Str. 73, Q. 12.**
…an, Kol.-Hdl., Matthäistr. 46.
…an, Maler, Pernauer Str. 23, W. 25.
…an, Maler, Revaler Str. 65, W. 4.
…an, **Maurer**, Schreyenbusch 2, 10.
…an, **Schlosser**, Meisterstr. 10, W. 3.
…an, **Schmied**, Bersohnsche Str. 2.
…an, Schmied, Sprenkstr. 71, W. 2.
…an., Stauer, kl. Vegesacksh. 10.
…da, Wwe., Sprenkstr. 11, W. 39.
…oh., Amts-Maurermstr., Romanowstr. 43, W. 18.
…oh., Bmt., Peterholm. Str. 5, W. 12
…oh., Former, Matthäistr. 119.
…oh., Hg., Suworowstr. 58, W. 20.
…oh., Masch., Altstr. 5.
…oh., Maurerpol., Pernauer Str. 27.
…oh., Seemann, Dorotheenstr. 21a.
…ur., Königsstr. 28.
…arl, **Fuhrm., Revaler Str. 73, W. 20.**
…arl, Maler, Revaler Str. 48, W. 42.
…arl, Tischlr., Elisabethstr. 25, W. 11.
…arl, Vorarb., Kiefernstr. 9, W. 12.
…arol., Wwe., Schreyenbusch 8, 17.
…ath., **Wwe., Gogolstr. 5, W. 18.**
…rist., Gießer, Assietensche Str. 1.
…isa, Wwe., Katharinenstr. 2, W. 2.

— Lisa, Wwe., Wallstr. 8, W. 11.
— Lisette, Wwe., Katholische Str. 56.
— Lotte, Wwe., Friedensstr. 19, W. 5.
— M., Zimmerm., Seestr. 23, W. 15.
— Mart., Hsb., **kl. Lubahnsche Str. 5.**
— Mart., Tischlr., Helenenstr. 25, W. 8.
— Mich., Hdlr., Artilleriestr. 57, W. 11.
— Mich., Kettenschm., Dünamünd. Str. 45.
— Mich., **Maurer, Schreyenbusch** 2, 7.
— Mik., **Fuhrm., Augustenstr. 16.**
— Mik., Heizer, Hospitalstr. 47, W. 15.
— Otto, Tischlr., **Schlocksche** Str. 65.
— P., Dir. d. Spar- u. Vorschußvereins, Matthäistr. 50b.
— P., **Maurer**, Sprenkstr. 2, W. 11.
— **P., Organist u. Kirchenschreiber an der** Johanniskirche, Marienstr. 24, W. 18.
— Pet., Friseur, Vorst. d. Rettungsanst., **Moskauer** Str. 74.
— Pet., Kol.-Hdl., kl. Lagerstr. 51.
— Pet., Tischlr., Gesellenstr. 22.
— R., Dw., Theaterboul. 1, W. 5a.
— R., Wwe., Romanowstr. 58, W. 3.
— **Rein, Schlosser, Matthäistr. 84, Q. 10.**
— Triene, Wäsch., Ritterstr. 95, Q. 1.
— W. A., Dekorat.-Maler, Newastr. 28.
— **Wilh., Malzmstr.**, Newastr. 28, W. 7.
— **Wilh., Maurer, Schreyenbusch 1, 20.**
— Wold., **Setzer, Säulenstr.** 54, W. 2.
Klawing, M., Dw., Ritterstr. 75a, W. 7.
— **Joh., Buchhltr., Matthäistr. 48, W. 22**
Klawlap, Theod., Schmied, Fuhrmannsstr. 1
Klawrowsky, Jefr., Priesters-Wwe., Friedensstr. 17a, W. 6.
Klaws, Dav., Hsb., Färberstr. 13, W. 1.
— Pet., Schlosser, Vogelstr. 2a.
Klawschas, J., Bmt., Sprenkstr. 14, Q. 6.
Klawson, Joh., Zuschndr., kl. Eichenstr. 5.
Kleba, Jan, Schuhm., Katharinend. 14.
Klebach, Otto, **Maurer**, Suworowstr. 36.
Klebais, Ed., Hsb., Eisenbahnstr. 8.
— Karl, Tischlr., Eisenbahnstr. 8.
— Mich., Töpfer, kl. Lagerstr. 26.
Klebak, Jan, **Gärtner**, Sternstr. 8, W. 23.
Klebber, Jan, Schlosser, Schreyenb. 2, 22.
Klebe, Ans, Schlosser, Teichstr. 13.
Klebsacke, Fr., Buchdr., Revaler Str. 13.
Kledsin, Pet., Zimm., kl. Lubahn. Str. 5.
Kleebak, Jan, Säger, Sternstr. 22.
— Pet., Kol.-Hdl., Ritterstr. 41, W. 1.
Kleeberg, Andr. Wilh., Amts-Fleischermstr., Karolinenstr. 16, W. 2.
— Aug., Privat., Kalnezeem. Str. 7a.
— Chr., **Schlosser, Ritterstr. 149, W. 30.**
— **Jahn, Hsb., Kartoffelstr. 7a.**
— Joh., Küfer, Dorotheenstr. 1, W. 7.
— **Pet., Zimmerm.**, Bärenstr. 9, W. 12.
— Rosalie, HR-Wwe., Schulenstr. 22.
A. Kleemann, 2. G., Musikinstr., Inh.: Artur Kleemann, Kalkstr. 13.
Kleemann, Arth., Inh. der Firma A. Kleemann, Mühlenstr. 3, W. 27.
— Jur., Schmied, Revaler Str. 75, W. 11
— Marie, Schndrn., Kalnezeem. Str. 34.
— Mart., Färbereibes., Suworowstr. 100
Kleenberk, J., Koch, Newastr. 13, W. 26.
Kleger, A., Fuhrm., Abaushofsche Str. 12.
— Ant., Kontorbmt., Meisterstr. 2.
— Christ., Maurer, Laubstr. 4.
Klegmann, L., Platzmstr., Kurmanowstr. 15.
Klehtneek, Heinr., Masch., 1. Weidend. 23.
Klei, Karol., Hsbn., Gabrielstr. 11.
Kleidsun, Rich., Werkmstr., Waldstr. 9.
Kleidt, Bertha, Werkmstr.-Wwe., Mitauer Ch. 7, W. 11.
Kleimann, Abr., Hdlr., Schiffsstr. 16.
— **Ernst, Kol.-Hdl.**, Schreyenbusch 2, 12.
— Jan, Schaffner, Wolgundsche Str. 86a.

— Julie, Wwe., Mühlenstr. 13, W. 18.
— M., Schuhm., Bauskesche Str. 9.
v. Klein, Emil, KR, Präses der Direktion der Rettungs-Erziehungs-Anst. „Pleskodahl", Herrenstr. 2, W. 2.
Maschinenbau - Aktien - Gesellschaft vormals Gebrüder Klein, 1. G., Inh.: Akt.-Ges. in Dahlbruch, Direkt. in Riga: G. Kuphaldt u. Gust. Klein, Rumpenhofsche Str., ☎ 704.
J. Klein, 2. G., Eisenw., Inh.: Israel Klein, Suworowstr. 78, ☎ 2418.
Klein, Frau, Schwimmstr. 19, W. 8.
— A., Masseuse, Alexanderstr. 45, W. 2.
— Amal., Frau, Pauluccistr. 9, Q. **15.**
— Anna, Wwe., Birkenstr. 10.
— **Anna**, geb. Bilewsky, Weißnäht., Kalnezeemsche Str. 23, Q. 2.
— Aron, Fleischer, Mühlenstr. 126, W. 12.
— Aug., Hdlr., Laboratoriumstr. 7, W. 18.
— B., Ingenieurstr. 1, W. 1.
— B., **Arzt**, Haut- u. Geschlechtskrankh., Spr. 9—12½ u. 5—9, Jungfernstr. 7.
— Chaim, Schndr., Sadownikowstr. 17.
— Charl., Wwe., **Kirchenstr.** 37, W. 18.
— Charl., Brodhdl., Ehstenstr. 10.
— Dor., Wwe., **Marienstr.** 107, Q. 6.
— E., Fabrikbmt., Wohlershof, Fabrik Thalheim.
— E., Fr., Thronfolgerboul. 11, W. 7.
— Ed., Gärtner, Matthäistr. 91, W. 29.
— **Elisab., Frl., Pension**, Parkstr. 8.
— Emilie, Wwe., Revaler Str. 51.
— **Erich**, Buchhltr., Mühlenstr. 2, W. 5.
— F., **Fleischhdl.**, Sadownikowstr. 11.
— Friedr., Glasarb., Asylstr. 27, W. 4.
— **Frdr.**, Buchb., Säulenstr. 83, W. 3.
— Gebr., Seilerei u. Mechan. Werkstatt, kl. Lubahnsche Str. 3.
— **Gust., Dir. d. A.-G. vorm. Gebr. Klein, Nikolaistr.** 27, W. 8, ☎ 1370.
— Gust., Färber, Gesellenstr. 27, Q. 6.
— Hanna, Wwe., Wendensche Str. 3.
— Heinr., Bmt., Alexanderstr. 103.
— J., **Schuhm.**, Schützenstr. 5, W. 12.
— **Jan, Hsb., Augustenstr. 5, W. 1.**
— Joh., Former, Krebsstr. 21, W. 9.
— **Joh., Fuhrm.**, Färberstr. 13, **W. 12.**
— Joh., Maurer, Nikolaistr. 62, W. 13.
— Joh., Privat., Taubenstr. 5.
— Joh., Stauer, Fuhrmannsstr. 9, W. 9.
— **Joh., Töpfer**, Säulenstr. 93, Q. 14.
— Joh. Ludw., Geschäftsf., Bischofsstr. 1.
— Jos., Hsb., Kasernenstr. 7.
— Isr., Inh. d. Firma J. Klein, Suworowstr. 78, W. 1.
— Isr., Kfm., Ritterstr. 35, W. 4.
— Jul., Hg., Säulenstr. 76, W. 18.
— Karl, Hsb., Champetresche Str. 143.
— **Karl**, Hsb., Nußstr. 11, W. 1.
— **Karl, Schmied, Rabenstr. 6, W. 24.**
— Karl, Werkmstr., Torgelsche Str. 1.
— Karol., Frl., Klosterstr. 11.
— Kath., Wäsch., Teichstr. 8, W. 4.
— Konr., Koch, Gertrudstr. 48, W. 7.
— L., Hg., Säulenstr. 52, W. 13.
— M., Hg., Mühlenstr. 66, W. 10.
— Math., **Wwe.**, Kirchenstr. 15, W. 9.
— Mich., Steller, Petersb. Ch. 27.
— O., Fleischhdl., Nikolaistr. 37, Wohn.: Ziegelstr. 7, W. 11.
— O. J., Fleischhdl., Scharrenstr.
— Olga, Frl., Handarb.-Lehrerin, Georgenstr. 3, W. 6.
— Oskar, **Fleischer**, Säulenstr. 14, W. 3.
— Paul, Ing.-Techn., Kaisergartenstr. 6a.
— Rud., Hg., Münzstr. 11, W. 4.
— Rud., Seifens., Marienstr. 101, W. 16.

Gummi-Artikel für landwirthschaftliche Maschinen, für Meiereien etc.
Gummi-Huf-Unterlagen, Equipagen-Gummi-Reifen.
Gummiwaaren-Fabrik „Russia"
Gebrüder Freysinger.

Krankenfahrstühle, Sportwagen, Turnapparate.

Karl Grünberg, Matthäistr. № 54, im eigenen Hause. Telephon № 2402. Die besten Gummireifen der Welt.

— S. J., Krollhaarm., Kasernenstr. 7.
— Th., Fleischhdl., Marienstr. 10a.
— Th., Schndr., Gertrudstr. 57, W. 21.
— Theod., Vorarb., Hilfsstr. 11, W. 1.
— Viktoria, Wwe., Alexanderstr. 109.
— Wilh., Fleischer, Alte Mitauer Str. 33.
— Wilh., Schndrn., Burschenstr. 7, W. 4.
— Z., Modew.-Hdl., Marienstr. 16.
— Z., Wwe., Marienstr. 24, W. 8.
Kleinauski, Dav., Hg., kl. Altonaer Str. 16.
W. Kleinberg, 1. G., Holzexp. u. Dampfsägemühle, Inh.: Alexandra Kleinberg u. Sylvester Rehsche, Prok.: Jul. Hyronimus, Kontor: Jakobstr. 2, ☎ 388, Sägemühle: Gouvernementshof, ☎ 749.
Kleinberg, A., Setzer, Suworowstr. 8.
— Alex., Frau, Mitinh. der Firma W. Kleinberg, Todlebenboul. 6, ☎ 2595.
— Alex., Schmied, Kranichstr. 9, W. 5.
— Amal., Wwe., Matthäistr. 99, W. 12.
— Ans, Gärtner, Hilfsstr. 12, W. 22.
— Chr. Jw., KS, Redakt. der Gouvern.-Ztg., Ritterstr. 25, W. 2.
— Christ., Drechsler, Atgas. Weg 20.
— Christ., Portier, Zollstr. 2, W. 20.
— E., Werkmstr., Waggonstr. 1.
— Heinr., Setzer, Lagerstr. 33, Q. 1.
— Heinr., Zimmerm., Karolinenstr. 15.
— Helene, Hsb., Frauenburgsche Str. 12.
— Hugo, Ing.-Chem., 2. Weidend. 27a.
— J., Masch.-Mstr., Suworowstr. 11.
— Jan, Ankern., Moskauer Str. 98.
— Jan, Dw., 1. Weidendamm 7, W. 5.
— Jan, Holzwr., Hasenholm. Ufer 23.
— Jan, Platzmstr., Holmstr. 8.
— Joh., Buchb., Suworowstr. 8, W. 5.
— Joh., Klempner, Sprenkstr. 65, W. 17.
— Karl, Dw., Alexanderstr. 33, Q. 8.
— Karl, Hsb., Mit. V., Moorstr. 29a.
— Karl, Notar.-Schreiber, Ritterstr. 62.
— Karl, Tschlr., Atgasenscher Weg 20.
— Kr., Fleischer, Laboratoriumstr. 6.
— Lisa, Kassir., Artilleriestr. 6.
— Pet., Expreß, Artilleriestr. 41, W. 5.
— Rob., Kol.-Hdl., Alexanderstr. 135.
— Pet., Maler, Segelstr. 3.
— Tennis, Tschlr., Katharinenstr. 1, W. 5
— Theod., Hsb., Champetresche Str. 117.
— W., Badstube, Moskauer Str. 106.
— Wilh., Former, Wolmarsche Str. 39.
— Wold., Schlosser, Karolinenstr. 15.
Kleingarn, Fr., Fabrikverw., Kirchenstr. 33, W. 3.
— Harry, Agent, Palaisstr. 8, W. 3.
— Henr., Wwe., Hsbn., Kirchenstr. 33.
Kleingesint u. Chalsin, Zunahtm., Münstereistr. 7.
Kleinhoff, Dietrich, Hg., Münzstr. 16.
— Anna, Wwe., Bienenstr. 22, W. 5.
— Joh., Fuhrm., Alexanderstr. 163.
— Nik., Schndr., Marktstr. 2, W. 11.
Kleinholz, M., Wwe., Mühlenstr. 33.
Kleinmann, Fr., Hausverw., Peterholmstr. 5, W. 31.
— E., Wäschehdl., Alexanderstr. 97.
— Jur, Dw., Bauskesche Str. 53a.
— S. Br., Kol.-Hdl., Steinstr. 15.
Kleinmichel, H., Schndrn., Elisabethstr. 43
Kleinmund, M., Stauer, Dünab. Str. 35.
Kleinop, Elisab., Wwe., Hsb., Adlerstr. 10.
Kleinowsky, Dav., kl. Altonaer Str. 16.
Kleinschmidt, Chr., Frisier-Salon, Thronfolgerboul. 11, Wohn.: Parkstr. 4.
— Ernst, Schmied, Alexanderstr. 192.
— Jak., Wagenb., Krebsstr. 9, W. 2.
Kleinstein, Chaim, Klempner, Sprenkstr. 57.
Kleinschin, Grig., Hg., Alexanderstr. 151.
Kleipow, Step., Dw., Moskauer Str. 75.

Kleist, Friederike, Baronin, geb. Freiin v. Drachenfels, Mühlenstr. 11, W. 1.
— J. Baronin, Brunnenstr. 2.
Kleist, August, Dreher, Dünamünd. Str. 64.
Kleiwo, Ant., Wächter, Jakobstädt. Str. 5.
— Bartol., Glasarb., Apothekerstr. 21.
Kleki, A., Stauer, Matthäistr. 84, W. 7.
Klemens, Fr., Elementarschule, Dorpater Str. 25, W. 25.
— J., Weber, Bauskesche Str. 35.
Klementi, R., Wächter, Marienstr. 14.
Klementjew, Anast., Hsb., Tulasche Str. 17
— Arj., Masch., Palissadenstr. 7, W. 3.
— Fed., Bahnbmt., kl. Bergstr. 4, W. 3.
— Fed., Theehaus, kl. Bergstr. 16.
— Feod., Wwe., Moskauer Str. 33, W. 15
— Jek., Wwe., Witebskerstr. 1, W. 10.
— Joh., Gürtler, Jaroslawsche Str. 34.
— Kiryl, Stuhlm., Moskauer Str. 33.
— M., Stuhlm., Jaroslawsche Str. 78.
— Max, Tschlr., Tulasche Str. 17, W. 6.
Klementikow, Jw., Tschlr., Rumpenhofsche Str. 2, W. 1.
Klemenz, Clara, Frau, Telegr.-Bmtn., Steinstr. 17.
Klemm, Anna, Turnlehr., Schulenstr. 11.
— Jul., Wwe., Schulenstr. 11, W. 9.
— Otto, Dr. med., Laboratorium: Sandstr. 6, ☎ 1218, Spr. 11—1 u. 5—6, Wohnung: Schulenstr. 11.
— Paul, dirig. Arzt in der chirurg. Abth. des Armitstead'schen Kinderhosp., Spr. $4^1/_2$—6, Packhausstr. 1.
— Wilh., Chem., Alexanderstr. 100, W. 4
Klemmschuh, Adalb., Bmt., Revaler Str. 7.
Klempel, Friedr., Schmied, Säulenstr. 38.
Provisor R. Klemptner, 2. G., Drogen, Inh.: Rudolf Klemptner, Marienstr. 18.
Klemptner, Rud., Inh. der Firma Provisor R. Klemptner, Newastr. 30, W. 2.
Klemtschinsky, Ant., Masch., Säulenstr. 92.
Klenert, Karl, Werkmstr., Blumenstr. 8.
— Karl Andr., Hsb., Blumenstr. 8.
Kleper, K., Wwe., Mühlenstr. 70, W. 20.
Klepikow, J., Bankdiener, Nikolaistr., Reichsbank-Gebäude, W. 17.
Klepper, Joh., Schlosser, Schlock. Str. 14.
— Ed., Klempner, Romanowstr. 24, W. 15
Kleppermann, Ludw., Zimm., kl. Lagerstr. 43, W. 2.
Kleschetnikow, Kirill, Zimmerm., Kuckucksstr. 22.
Kleßmett, Nik., Masch., Rabenstr. 7.
Kletkin, Mart., Zimm., Irmlausche Str. 8.
Kletneek, Chr. Jw.', Tischvorst., Schloßstr. 14, W. 7.
— Jan, Kol.-Hdl., Dünaburger Str. 60.
Klettke, Jul., Hsb., Apothekerstr. 27, W. 1.
Kletzky, Mos., Strickanst., Dünamündesche Str. 45.
— L., Schuhm., Romanowstr. 104, W. 8.
Kleuser, Hugo, Weber, Tuckumer Str. 7a.
— R. jun., Untermstr., Kurische Str. 5a.
Klever, Arth., SR, Oberlehrer, Elisabethstr. 31a, W. 9.
— E., Wwe., Romanowstr. 24, W. 7.
— Kath., Frl., Romanowstr. 28, W. 5.
Klevesahl, Emil, Sparkass.-Bmt., Mühlenstr. 43.
— Johanna, Frau, u. Frl. Theophile, Mühlenstr. 43, Q. 7.
Klewan, Aug., Stauer, Talsen. Str. 2.
Klewe, Jan, Maler, Schlocksche Str. 14.
Kleweneek, Anna, Wwe., Ritterstr. 48.
Klewer, Anna, Hdlrn., Olivenstr. 3a.
— Elisab., Frau, Kassir., kl. Sandstr. 12.
— Jan, Heizer, Nordstr. 14.

Klewerblatt, Elisab., Hsb., Suworowstr.
Klewin, J., Dw., Rumpenhof. Str. 6.
Klewzow, D., Kol.-Hdl., Lubahn. Str. 1
Kley, Fritz, Maler, Eisenbahnstr. 4.
Klezkowsky, Emilie, Kapt.-Frau, Schwarzenhofsche Str. 10, W. 3.
Kljatschko, M., Maler, Kathol. Str. 3
Klibanow, Leis., Holzhdlr., Mosk. Str. 6
Klibat, Dav., Schuhm., Schwartzenhofsche Str. 8.
Klibbe, D., Schlosser, Feldstr. 8, W. 7.
Klibik, Mich., Bmt., Versohnsche Str.
— Paul, Tschlr., Suworowstr. 106, W.
Klibis, Jak., Töpfer, Bauskesche Str. 5
Klidje, Jak., Maurer, Rjasensche Str.
Klidsin, Ant., Maurer, kl. Vegesacksh. 2
— Mart., Fuhrm., Mühlenstr. 15, W. 1
Kliem, J., Inh. d. Firma R. Bergmann, Wallstr. 20.
Kligul, Franz, Schaffner, Romanowstr. 1
Klihger, Jan, Heizer, Polangen. Str. 1
Klihs, Benj., Schuhm., Gogolstr. 21.
Klihw, J., Dw., Romanowstr. 73, W. 2
Klihwe, Adelh., Wwe., Bäckerstr. 3.
— A., Kol.-Hdl., Mühlenstr. 153.
— Bernh., Schlossermstr., Industriestr. 1
— Friedr., Hsb., Schieferd., Industriestr. 10.
— Jak., Dw., Goldinger Str. 16.
— Jak., Kutscher, Turgenjewstr. 2.
— Jak., Monteur, Amalienstr. 6.
— Joh., Schiffskapt., Bienenstr. 9.
— Mart., Tschlr., Goldinger Str. 16.
— Pet., Drahtz., Eugenienstr. 3.
Klima, Alide, Kfm.-Wwe., Säulenstr. 8
— Karol., ehem. Schulvorst., Romanowstr. 23, W. 5.
Klimansky, Off., Schuhm., Kaluga. Str. 1
Klimas, Domin., Fuhrm., Appusen. Str. 1
Klimenko, Paw., Bmt., Mosk. Str. 17
— Wass., KR, Säulenstr. 76, Q. 40.
Klimentjew, Jgn., Bankbmt., Jakobstädt. Str. 5, W. 3.
— Pet., Untern., Jaroslawsche Str. 35
Klimko, Jw., Privat., Romanowstr. 69.
Klimm, Joh., Hsb., Grodnosche Str.
— Alb., Schmied, Stationsstr. 7.
Klimontowitsch, Kas. Jur., KA, Zollbmt., Lazarethstr. 2, W. 7.
S. P. Klimow, 1. G., Thee- u. Getreide-Hdl., Oelmühle, Inh.: Sergei und Michail Klimow, Theehandl.: Schwarzhäupterhaus, ☎ 606, Oelmühle: Smolensker Str. 20, Wachstuch-Fabrik: Romanowstr. 76, ☎ 607 u. 1576.
Klimow, A., Restaur., Mosk. Str. 69.
— J., Weber, Ambothensche Str. 27.
— Mich. Step.', erbl. Ehrenb., Mitinh. der Firma S. P. Klimow, Romanowstr. 76.
— Nik., Bmt., Ehstenstr. 8, W. 4.
— P., Schlosser, Bergstr. 52, W. 14.
— Pet., Kfm., Sadownikowstr. 22, W. 7
— Serg., erbl. Ehrenb., Mitinh. d. Firma S. P. Klimow, Smolensker Str. 20.
Klimowitsch, Dom., Dw., Altstr. 2, W. 27.
— Jlj., KS, Gouv.-Bmt., Kurmanowstr. 26, W. 2.
— Marie, Wwe., Kurmanowstr. 18, W. 2.
— Nik., KA, Stadtarzt, Nervenkrankheiten, Spr. Dienst. u. Donnerst. v. 4—5 in der Klinik Mühlenstr. 64, Spr. 11—12 u. 5—6 in der Wohn. Scheunenstr. 16, ☎ 2683.
— Theoph., Buchb., Säulenstr. 73, W. 3.
— Ther., Wwe., Revaler Str. 32, W. 6.
Klimowsky, Emilie, Frl., Dünamündesche Str. 40.

Fabrik Rigaer Spielwaaren. Vierecke & Leutke. Fabrik: Mitauer Chaussée 9 Niederlage Theaterstr. 11

Klimtschuk, Nik. Step., Kapt., Zitadelle 47.
Klind, Anna, Wwe., Sprenkstr. 2, W. 24.
Klingbeil, Wilh., Wächter, Laubstr. 23.
Klinge, Jul. Alex.', Fabrikbmt., Apothekerstr. 15.
— Ludw., Boniteur, Felliner Str. 7.
— Nat., Kastellanin, Apothekerstr. 13.
— Klingenberg, A., HR, Marienstr. 65.
Klingenberg, A., Frl., Lazarethstr. 3.
— Aug., Bankbmt., Lagerstr. 8, W. 7.
— Ernst, Schlosser, kl. Altonaerstr. 13.
— Gust., Aeltermann des Schlosseramts, Werkst. u. Wohn.: Säulenstr. 41.
— Ida, Frl., Gesanglehr., Spr. 10—11, Mühlenstr. 18.
— Joh., Wwe., Kramerstr. 10, W. 4.
— Karol., Apotheker-Frau, Mühlenstr. 35.
— Math., Frl., Mühlenstr. 18, W. 4.
Klingenstein, Heinr., Korresp., Alexanderstr. 34, W. 7.
Klinger, Jan, Dw., Wolgundsche Str. 35.
Klingner, Frdr., Hg., Sandstr. 34.
Klingo, J., Bmt., Augustenstr. 11.
— Konst., Bahnbmt., kl. Altonaer Str. 3.
Klink, Mart., Hdlr., Petersb. Ch. 94.
— Saul, Rentn., Newastr. 14, W. 10.
Klinke, Amalie, Wwe., Mützenm., Lagerstr. 61, W. 4.
— Emilie, verw. Schneikmann, Hsbn., Kandauer Str. 3.
Klinkewitsch, Iw., Schutzm., Petersburger Ch. 103, W. 2.
Klinkis, Ed., Tischlr., Feldstr. 9, W. 17.
— J., Schndr., Säulenstr. 92, W. 4.

Th. Klinklau, 2. G., Kolonialw., Inh.: Theod. Klinklau, Karlsstr. 1.

Klinklau, B., Wwe., Romanowstr. 62.
— Olga, Bäckerei, Matthäistr. 83.
— Pet., Malermstr., Schulenstr. 32.
— Th., Inh. dieser Firma, Karlsstr. 7.
Klinklaw, N., Kol.-Hdl., Mühlenstr. 66.
Klinsis, Karl, Heizer, Fockenhof. Str. 1.
Klint, J., Amts-Bäckermstr., Kalkstr. 31 u. Marstallstr. 12, Q. 1.
— Gregor, Bahnbmt., kl. Palissadenstr. 8.
— Joh., Hsb., Kalnezeemsche Str. 167.
Klinte, Andr., Zugf., Kandauer Str. 3.
Klinit, M., Schndr., Adlerstr. 22.
Klionsky, Schmerl, Dentist, Gogolstr. 7a, ☎ 746.
Klipper, Jan, Maurer, Abaushof. Str. 4.
Klipstis, Anna, Wwe., Lermontowstr. 4.
Klißmann, Nat., Schndrn., Markusstr. 2.
Klitzno, P., Hdlr., Moskauer Str. 20.
Kljukowsky, Iw. Alex.', Akzisekontrolleur, Nikolaistr. 52, W. 10.
Kljukwina, E., Wwe., Gerberstr. 11.
Kliwanski, Nikl. Wl., Leutn., Duntenhof. Str. 1, W. 5.

Kliwis, Franz, Schuhm., Wolfsstr. 2.
— Joh., Zimmerm., Färberstr. 11, W. 29.
— Mich., Masch., Ernestinenstr. 13.
Kloba, A., Hdlr., Gertrudstr. 89, W. 32.
Klock, Herm., Schiffskapt., Waldstr. 4b.
— L., Dentiste, Mühlenstr. 72, W. 3.
Klockmann, A., Bmt., Altstadt 9, W. 2.
— Oswald, Buchhltr., Waldstr. 12, Q. 2.
Klodetzky, Heinr. Jos.', KS, Zollbmt., Säulenstr. 54, W. 22.
Klogis, Mart., Holzwr., kl. Vegesacksh. 30.
Klohk, Otto, Rentner, Palaisstr. 9, W. 8.
Klohmann, Oss., Werkmstr., Alexanderstr. 153, W. 23.
Klokkenberg, Wilh., Pflegerin, Suworowstr. 122, W. 19.
Klokow, K., Wwe., Elisabethstr. 101.
Klon, J., Hdlr., Hasenholm. Ufer 21a.

v. Klonowsky, M., Wwe., Fellinerstr. 7.
Klooß, Liddy, Lehrerin, Gregorstr. 1.
Kloppmann, Hugo, Baron, Boniteur, Lazarethstr. 2, W. 6.
— J., Baronin, Lazarethstr. 2, W. 6.
Klopow, Alex. Alex.' WSR, Präsid. des Bezirks-Gerichts, Elisabethstr. 59.
Klopt, Hillel, Schndr., Eliasstr. 8, W. 8.
Klor, Aisik, Schuhm., Revaler Str. 75.
Klosinsky, F., Wraker, Dünab. Str. 25.
Kloß, Emilie, Näht., Revaler Str. 96.
— Louise, Kassir., Popowstr. 3a, W. 31.

Alexander v. Klot, 2. G., Molkereiprod., Alexanderstr. 36, ☎ 3115.

v. Klot, Aug., Rittersch.-Rentmstr., Klosterstr. im Ritterhause, W. 5.
— Felix, Cand. jur., Rend. d. Livl. adl. Güter-Kredit-Societ., Jägerstr. 1.
— Hugo, Geschäftsf. d. „Structor", Spr. tägl. 2—3, Jakobsstr. 28, part., ☎ 2854, wohnt: Elisabethstr. 31, W. 12.
— Nik. Burch., Stadtverordn., Thronfolgerboul. 11, W. 4, ☎ 1103.
— Reinh., Gutsbes., Mühlenstr. 53, W. 1.
— Wilh., Frau, Nikolaistr. 11, W. 4.
— Wolfgang, Sekr. d. Wegebau-Abt. in der Rittersch.-Kanzlei, Antonienstr. 9a. ☎ 2367.
Klot, Mend., Bäcker, Romanowstr. 127.
— M., Exped., Romanowstr. 100, ☎ 820.
Klotenberg, Aug., Hdlrn., Dünab. Str. 13.
Klowin, Alex., Wächt., Theresenstr. 2.
Klubinow,, Berka, Pergamentm., Moskauer Str. 42, W. 37.

Ludw. Klüssmann, 2. G., Hotel St. Petersburg, Inh.: Ludwig Klüßmann, Schloßplatz 4, ☎ 158.

Klüßmann, Hans, Geschäftsf., kl. Schmiedestr. 8, W. 5.
— Ludw., Inh. dieser Firma, Schloßplatz 4.

Heinr. Kluge, 2. G., Handelsvermitt., Inh.: Heinr. Rich. Kluge, Elisabethstr. 3.

Kluge, Anna, Kol.-Hdl., Ingenieurstr. 1.
— E., Schndrn., Gertrudstr. 15, Q. 1.
— Elise, Hausverw., Hapsaler Str. 36.
— Fr., Schuhm., Kirchhofsstr. 8.
— Franz, SR, Oberlehrer, Kirchenstr. 32.
— Friedr., Privat., Goldinger Str. 27.
— Heinr., Inh dieser Firma, Elisabethstr. 3, ☎ 2206.
— Heinr., Schlosser, Gertrudstr. 125.
— Hugo, Rentn., 1. Weidendamm 2a.
— J., Hdlr., Abguldensche Str. 17.
— John Hugo, Provisor, Kirchenstr. 35.
— Jul., Hg., Alexanderstr. 125, W. 16.
— Karl, Fuhrm., Alexanderstr. 165.
— Karl, Vorarb., Pokrowstr. 18, W. 38.
— Pet., Vorarb., Charlottenstr. 19.
— R., Hg., Mühlenstr. 77, W. 1.
— Wilh., Dw., Goldinger Str. 2.

J. Klugmann, 2. G., Handelsvermittl., Inh.: Jakob Klugmann, Sünderstr. 28, ☎ 1071.

Klugmann, Jak., Inh. d. Firma J. Klugmann, Sünderstr. 28.
— Jos., Kfm., kl. Petrikirchenstr. 1.
Kluhs, Paw., Schuhm., Dorpaterstr. 99.
Klukow, Georg, Klempner, Dorpaterstr. 97
Klukowitz, O., Hdlr., kl. Bergstr. 22.
Klumberg, Jak., Hsb., Matthäistr. 64a.
— Joh., Zimmerm., Kalnezeem. Str. 99.
Klungis, Mich., Hdlr., Kownosche Str. 3.
Klupschas, Sim., Hsb., Wolgund. Str. 57.
Klupt, Mend., Schndrn., Sprenkstr. 43.
Klusas, J., Schuhw.-Hdl., Dünam. Str. 1.

Kluß, Jak., Tischlr., Asternstr. 2.
Kluth, Alb., Lagerverw., Bersohn. Str. 3.
Klutschnikow, Wera, Wäsch., Eckausche Str. 4.
Kluz, Otto, Heizer, Petersb. Ch. 27.
Kmetz, J., Schlosser, Revaler Str. 67.
Knabner, J., Fr., Elisabethstr. 75.

Andrey Knagge, 2. G., Flachs, Inh.: Andrey Knagge, Prok.: Oswald Andersohn, Dorpater Str. 20, ☎ 957, Speicher 27, ☎ 2555.

Knagge, Andr., Inh. dieser Firma, Dorpater Str. 20, W. 1.
— Joh., Briefstr., Revaler Str. 34, W. 10
Knaggis, Joh., Elektrotechn., Alexanderstr. 153, W. 6.
Knapkis, Paw., Schmied, Schreyenb. 1, 12.
Knapp, Andr., Bootsmann, Nußstr. 10.
— Aug., Vorarb., Alexisstr. 10, W. 3.
— Mart., Schndr., Nußstr. 10.
Knappe, Moritz, Küfer, Doblen. Str. 19.
— Jak., Kontorbmt., Alexanderstr. 125.
— Olga, geb. Robinson, Nikolaistr. 55.
Knaß, J., Hdlr., Mühlenstr. 34a, Q. 4.
Knauer, Marie, Wwe., Karolinenstr. 33.
— Nat., Frl., Charlottenstr. 64.
Knaus, Julie, Wwe., Säulenstr. 49a.
Knauke, Jak., Elektrotechn., Dampfstr. 41.
— Mar., Wwe., Thronfolgerboul. 1.
v. Knaut, Emmy, geb. Haken, Suworowstr. 11, W. 4.
— Martha, Frl., Mitinh. d. Firma A. Stahlberg & Co., Kalnezeem. Str. 9.
Knaut, Fritz, Milchhdlr., Wolmar. Str. 22
— Jak., Vorarb., Schreyenbusch 2, 10.
— Joh., Hauswächter, Nikolaistr., Societätsgebäude.
Knedler, Georg, Schmied, Matthäistr. 77.
— J., Schmiedemstr., Schienenstr. 6.
Kneet, Doroth., Wwe., Todlebenboul. 10, ☎ 1472.
— Joh., Maler, Matthäistr. 115, W. 6.
Knegsbaum, Alois, Gärtner, Asylstr. 22.
Kneht, Joh., Polir., Artilleriestr. 26.
Kneiberg, Trine, Wwe., Laubstr. 12.
Kneis, K., Kupferschm., Romanowstr. 47.
Knersch, W., Obertaxator, Forstmstr., Todlebenboul. 5, W. 2.
Kneth, Andr., Instr.-M., Schwartzenhofsche Str. 9.
— H., Techn., Elisabethstr. 9, W. 37.
Knetler, Joh., Bürstenm., Dünab. Str. 11.
Knjasew, L. B., Wwe., Zitadelle 2.
— Mich., Schutzm., Ernestinenstr. 13.
Knjasewitsch, Iw., Artellschtsch., Plettenbergstr. 1.
Knie, Kath., Wwe., Hermannstr. 15, W. 4.

Kniep & Werner,
Spedition und Zollklarirung,
Riga, Elisabethstrasse 33,
Reval, Baltischport, Moskau, St. Petersburg, Odessa, Libau, Wirballen, Eydtkuhnen, Windau.

Kniep & Werner, 1. G., Zollklarirung, Inh.: Alexander Werner, Bevollmächt. Arnold Greb, Koll.-Prof.: Aug. Houvenaghel u. Emil Feyerabend, Elisabethstr. 33, ☎ 840 u. 2751, Turgenjewstr. 27, ☎ 2122, Andreasdamm ☎ 2750.

H. F. Hassel, Marstallstr. 24.
Lieferungsgeschäft für Maschinen und Technische Bedarfsartikel.
Telephon 268.
Treibriemen.

Amerikanisches, ENGLISCHES, Eigenes Fabrikat
Lawn-Tennis
für den Garten.
PING-PONG
für den Tisch.

Karl Grünberg, Matthäistr. № 54, im eigenen Hause. Telephon № 2402. Die besten Gummireifen der Welt.

v. Knieriem, Emmy, Oberin, Nit. Ch. 23.
Knierim, Arth., Heliograph, Sprenkstr. 47.
— Wold., Fabrikbmt., Windstr. 16, W. 6.
Knieschul, Math., Schndrn., Sternstr. 24.
Knietz, Fritz, Masch., Wiesenstr. 2, W. 29.
— Karl, Schlosser, Wiesenstr. 2, W. 31.
Ed. Knigge, 2. G., Handschuhfabrik, Inh.: Hermann Knigge, Fabr.: Walksche Str. 3, ☎ 2489, Niederl.: Kalkstr. 1, ☎ 2488.
Knigge, Franz, Handschuhm.-Mstr., Walksche Str. 3.
— Georg, Handschuhm.-Mstr., Walksche Str. 3.
Knippel, Jan, Stauer, Kalkofenstr. 16.
Knipst, Aug., Schlosser, Marienstr. 140.
Knipsta, Marie, Frl., Kirchhofsstr. 30.
Knischewsky, Rom., Dw., Schlock. Str. 37.
— W., Friseur, Säulenstr. 73, W. 2.
Knischin, Joh., Schuhm., Turgenjewstr. 11
Knito, Jos., Gärtner, Dünamünd. Str. 22.
Knoble, F., Bibliothekar, Rathhausplatz 1.
Knoch, Christ., Dw., Margaretenstr. 1.
— Joh., Hsb., Witebsker Str. 23, Q. 8.
— Joh., Schuhm., kl. Lagerstr. 3, W. 5.
— Jul., Frl., Elisabethstr. 69, W. 6.
— Jw., Ritterstr. 20, W. 22.
— Lisa, Hsb., Seifenstr. 2, Q. 1.
Knochenstiern, H., Dr. med., Ohren-, Nasen- u. Halskrankh., Spr. 10—12 u. 5—6, Kalkstr. 23, ☎ 2675, Klinik: Mühlenstr. 64, Mont., Mittw. u. Freit. Spr. 1—2.
Knock, Aug., Gießer, Pernauer Str. 13.
— Jan, Kellner, Artilleriestr. 47, W. 6.
— Pet., Maler, Marienstr. 84, W. 10
Knodt. Sieh auch Knoth.
— Aug., Buchhdlr., Kaisergartenstr. 1.
— Th., Buchhltr., Lagerstr. 45, W. 3.
Knöfler, Marg., Kapellmstr.-Wwe., Antonienstr. 9, W. 4.
Knoff, Heinr., Hg., Laubstr. 22, W. 1.
— Joh., Kfm., Ernestinenstr. 1, W. 3.
— Mar., Schndrn., Sommerstr. 3.
— Paul, Kontorbmt., Felliner Str. 13.
Knok, Jan, Dw., Revaler Str. 65.
Knoke, Joh., Oekonomin, Apothekerstr. 13.
— L. A., Kanzleibmt., Gogolstr. 5.
Knoks, Jan, Modelltschlr., Geierstr. 13.

Diplom. Ingenieur
J. Knoll
Bevollmächtigter der Firma
Wayss & Freitag
Akt.-Ges.
Neustadt a. d. Haardt,
Unternehmung von Beton- und Eisen-Beton-Bauten.
Todleben-Boulevard 7,
Telefon 2817.
Telegr.-Adr.: „Knoll, Riga".

J. Knoll, 2. G., Techn. Büreau, Inh.: Dipl. Ingenieur Joh. Knoll, Todlebenboul. 7, ☎ 2817.
Knoll, Joh., Dipl. Ing., Inh. d. Firma J. Knoll, Todlebenboul. 7, W. 2.
Knoope, Herm., Untermstr., Kaugern. Str. 4
Knope, Karl, Hg., Milchstr. 14, W. 7.
Knopf, Ferd., Bildh., Karolinenstr. 16.

G. Knopp, 2. G., Papierfabr., Inh.: Der ungeteilte Nachlaß des verstorb. Gust. Gumal Knopp, Koll.-Prof.: Ed. Haberneck u. Joh. Loß, Fabrik: Bienenhof, Bauskesche Str. 57, ☎ 502, Kontor: Domplatz 9, ☎ 501.
Knopp, Emeline, Kfm.-Wwe., Georgenstr. 6.
— Pet., Schlosser, Artilleriestr. 57.
Knoppe, Moritz, Küfer, Doblen. Str. 9.
H. Knopping, 1. G., Agentur, Inh.: Hirsch Knopping, Königsstr. 45.
Knopping, H., Inh. dieser Firma, Königsstr. 45, ☎ 2320.
Knorr, A., Bmt., Mühlenstr. 104, W. 7.
— Alfons, Bankbmt., Alexanderstr. 106.
— Dav., Privat., Hagensberger Str. 8.
— Ella, Wärterin, Ritterstr. 7.
— H., Tschlr., Mühlenstr. 104, W. 7.
— Joh., Hg., Thurmstr. 29, Q. 3.
— Joh., Schlosser, Hagensberger Str. 8.
— Lilly, Krankenwärt., Ritterstr. 7.
v. Knorre, G., Dr. med., Spr. 5—6 in der Priv.-Klinik, Thronfolgerboul. 27, ☎ 1394, Spr. 10—2 in der Wohnung: Thronfolgerboul. 17, ☎ 1395.
— Johanna, WSR-Wwe., Jägerstr. 4.
Knospe, Dav., Musiker, Artilleriestr. 21.
— Emilie, Hausverw., Eliasstr. 5.
— Heinr., Rohrleger, Marienstr. 67.
— Mar., Hausverw., Marienstr. 74.
Knospenberg, Anna, Fr., Stresowstr. 1.
Knoth. Sieh auch Knodt.
— Friedr., Fabrikmstr., Mosk. Str. 249a.
— Gust., Setzer, Gertrudstr. 40, W. 10.
— Hans, Techn., Gesellenstr. 27, W. 13.
— J., Zimmerm., Elisabethstr. 31a.
— Theod., Buchhltr., Lagerstr. 31, W. 8.
Knothe, Alfr., Bmt., kl. Lagerstr. 6.
— Elis., Hsb., Grünstr. 4, W. 1.
— Friedr., Masch.-Mstr., Mühlenstr. 34.
— Wilh., Schlosser, Eisenbahnstr. 12.
Know, Mich., Wächter, Fabrikantenstr. 3.
Knubbe, Joh., Steinh., Revalerstr. 7.
— Ottilie, Inh. d. Steinhauerei J. Knubbe, Revaler Str. 7, W. 11.
Knuth, Andr., Buchdr., Reformierte Str. 14
— Dav., Schmied, Wolmarsche Str. 1.
— James, Musiker, Elisabethstr. 93.
Kobilew, Jw., Hg., Moskauer Str. 134.
Kobisch, Ad., Schlosser, Ebelshof. Weg 5a.
N. Koblenz, 2. G., Holz, Inh.: Naftali Koblenz, Dampfstr. 56, ☎ 2053.
Koblenz, Hirsch, Hdlr., Königsstr. 12.
— Merka, Wwe., Smolensker Str. 1.
— N., Inh. dieser Firma, Revalerstr. 17.
Kobosew, Pet. Alex.', Ing., Wolmarsche Str. 16, W. 6.
v. Kobro, Nik., Zollbevollm. der Firma Kniep & Werner, Felliner Str. 1, W. 7.
Kobschiff, A. E., Schaffn., Palissadenstr. 25
Kobsor, Serg., Buchdr., Palissadenstr. 23.
J. C. Koch, 2. G., Lackfabr., Kommand.-Ges., einz. off. Gesellsch. Viktor Juon, Fabrik u. Kontor: Kurmanowstr. 7, ☎ 417.
Koch, Adam, Hdlr., Sauckensche Str. 1.
— Alex. Mich.', Kontorbmt., Friedensstr. 35, W. 3.
— Andr., Kol.-Hdl., alte Mitauerstr. 42.
— Anna, Wwe., Conv. z. hl. Geist 2.
— Anna, Wwe., Grabenstr. 39, W. 7.
— Anna, Wwe., kl. Altonaer Str. 8.
— Arth., Büchsenschm., Brückenstr. 2.
— Aug., Maurer, Gertrudstr. 88, W. 5.

— Aug., Tschlr., Kalkofenstr. 2.
— Benigna, Hausverw., Brückenstr. 2 u. 4
— Bernh., Buchhltr., Gertrudstr. 14.
— E., Frl., Kontorbmtn., Schiffsstr. 25
— Ed., Techn., Friedensstr. 35.
— Edgar, Gertrudstr. 14, W. 6.
— Edgar, Hsb., Mühlenstr. 102, W. 4
— Edwin, Reisender, Gertrudstr. 67.
— Emma, Kontorbmtn., Basteiboul. 7.
— Emma, Wwe., Newastr. 12, Q. 4.
— Emmy, Frl., Elisabethstr. 37, W. 6
— Ernst, Hg., Basteiboul. 7, W. 11.
— Erwin, Dr. phil., Ing. chem., Badhausstr. 5, I.
— Eug., Hg., Gertrudstr. 131, W. 3.
— H. H., Oberlehrer, 1. Weidendamm 4.
— Heinr., Schiffskapt., Schiffsstr. 25.
— J., SR, Prof. am Polytechn., Elisabethstr. 3, W. 5.
— Joh., Maler, Popowstr. 3a.
— Jul., Maurer, Meisterstr. 4, W. 9.
— K., Wwe., Ritterstr. 72, W. 8.
— Karl, Glasm., Lemsalsche Str. 7.
— Karl, Musiklehrer, Suworowstr. 45.
— Karol., Wwe., Talsensche Str. 12.
— M., Hsb., Hotelport., Friedensstr. 35.
— Margarete, Exped., Suworowstr. 56.
— Nanny, Frl., Newastr. 30, W. 15.
— Natalie, Agronomswwe., Karolinenstr. 2
— Pet., Maler, Ritterstr. 94, W. 3.
— Rob., Newastr. 8, W. 17.
— W., Schiffskapt., Romanowstr. 62.
— Walther, Hg., Newastr. 12, Q. 4.
— Wilh., Hsb., Rentn., Glockenstr. 11, ☎ 1939.
— Wilh., Mech., Newastr. 12, W. 4.
Kochan, W. A., TR, Akzisebez.-Insp.-Geh., Nikolaistr. 39, W. 1.
Kochanow, Elisab., Bmt.-Frau, Säulenstr. 9, W. 26.
— N. F., TR, Geschäftsf. d. Dom.-Verw., Alexanderstr. 36, W. 13.
Kochanowsky, A., Platzauss., Stapelstr. 9a.
— Ant., Privat., Kojenholm. Str. 21.
— B. B., Revierauss., Sprenkstr. 12.
Kochansky, Andr., Kol.-Hdl., Marienstr. 121
Kochne, A., Fr., Schloßstr. 9, W. 5.
Kochno, Anufr. u. Mich., Telegr.-Bmt., Säulenstr. 29, W. 3.
— M., Bahntelegr.-Chef, Marienstr. 49, ☎ 164.
Kochtjew, Wass., Bahnbmt., Schreyenbusch 1, 22.
Kock, Gust., Stauer, Kohlenstr. 36a.
— Joh., Heizer, Katharinendamm 4.
— Joh. u. Ferd., Ankern., Kohlenstr. 36a.
— Jul., Former, Schreyenbusch 1, 35.
Koddar, Kath., Wwe., Fuhrmannsstr. 27.
Koddaras, Jurre, Hsb., Marstr. 4.
Kodis, Matw., Dw., Romanowstr. 71.
Kodjukewitsch, Franz, Strb.-Schaffner, Alexanderstr. 125, W. 23.
Kodol, Marie, Wwe., Theaterboul. 2.
Kodukow, Fed., Untern., Moskauer Str. 8.
Köblit, G., Weichenst., Kemmern. Str. 11.
Kögel, A. K., KA, Reichsbankbmt., Romanowstr. 45, W. 16.
Köhler, Alphons, Tanzl., Schmiedestr. 33. ☎ 1194.
— B., Wwe., Elisabethstr. 4, W. 9.
— C., Kellner, Dorpater Str. 20.
— Ed., Lokomotivf., Romanowstr. 85.
— Gust., Theatermus., Theaterboul. 9.
— H. R., Formermstr., Suworowstr. 142.
— Joh., Webemstr., Weißenhof. Str. 6b.
— Joh. J., Lehrer, Kirchenstr. 35, W. 31.

Fabrik Rigaer Spielwaaren. **Vierecke & Leutke.** Fabrik: Mitauer Chaussée 9. Niederlage Theaterstr. 11

— Jul., Hg., Schwimmstr. 27, W. 3.
— Jul., Wwe., Zeltstr. 2a.
— Louise, Wwe., Newastr. 17, W. 5.
— Marie, Frl., Säulenstr. 8, W. 14.
— **Olivier, 1. Rig. Tanzschule, Weberstr. 8.**
— R., Fabrikbmt., Emmastr. 16, W. 2
— Rob., Galanteriew.-Hdl., Marienstr. 36
— Rob., Hdlr., Schiffsstr. 26, Q. 14.
Köhlert, Alfr., Schlosser, Sprenkstr. 63.
— **Alfr., Mehlhdl., Wendensche Str. 2, Wohnung: Sprenkstr. 63.**
— Gotth., Vorarb., Petersb. Ch. 56.
— Joh., Hausverw., Konradstr. 2, W. 3.
Köhnke, J., Hsb., Ebelshofsche Str. 9a.
Koel, Th., Metallw.-Werkst., Mühlenstr. 11
Köler, Lucie, Wwe., Elisabethstr. 6, W. 9.
Köll, M., Frl., kl. Petrikirchenstr. 1.
Kölpin, Emilie, Wwe., Felliner Str. 3a.
— Ed., Apoth.-Geh., Felliner Str. 3a.
— Heinr., Telegr.-Bmt., Goldingerstr. 43.
— Wilh., Bmt., Felliner Str. 3a.
Kömeggi, Matth., Charlottenstr. 30a.
v. Koenig, Paul, Oberst, Elisabethstr. 39.
König, Alex., Buchhltr., Jakobsstr. 16.
— E., Frl., Schulenstr. 13, W. 20. ☎ 2357.
— J., Bahnbmt., Matthäistr. 96, W. 3.
— Joh., Jng., einz. off. Ges. der Firma Russ. Metallschlauchfabr., Alexanderstr. 97, ☎ 1008.
— **Joh., Kellner, kl. Neustr. 1, W. 4.**
— R., Wwe., Königsstr. 37, Q. 12.
— **Th. Georg, Jng., Altonaer Str. 4.**
v. Königsfels, M. W. Akkurti, TR, Prof.-Geh., Gertrudstr. 6, ☎ 2392.
Königsfest, H., Schuhm., Matthäistr. 103.
— Hanne, Hdlrn., Jakobstädt. Str. 10.
— Jankel, Schndr., Lagerstr. 55.
Königsmann, A., Kassir., Marstallstr. 24.
Koenigstaedter, Ed., Apoth., Suworowstr. 34
Könke, A., Bmt., Moskauer Str. 183.
Köppen, M., Hsb., Matthäistr. 48, Q. 1.
Körber, Ed., Steinsetzer, Gertrudstr. 131.
— Karol., Pastors-Wwe., Schulenstr. 31.
— **Mich., Klempner, Ritterstr. 89, W. 4.**
— U., Jng.-Techn., Assist. am Polytechn., Peter-Paulstr. 2.
Köröst, Emil, Hütten-Jng., Fabr.-Direkt., Petersb. Ch. 16.
Koers, Karl, Werkmstr., Plettenbergstr., Rig. Stahlw.

Russische
Maschinenbau-Aktien-Gesellschaft
Gebr. Körting,
Nikolaistrasse 8. Telephon 761.

Gebrüder Körting, 2. G., Russ. Maschinenbau-Akt.-Ges. in Moskau, Bevollmächt. Jng. Konrad v. Billewicz, Nikolaistr. 8, ☎ 761.
Kösche, Mart., Maurermstr., Walk. Str. 4.
Kösler, Marie, Wwe., Dorpater Str. 23.
Kösslin, Agafi., Hsb., Eliasstr. 9, W. 1.

Albinus Kösslin,
Alexanderstr. 119.
Patentverwertung u. Auskunftei.
Lieferung von:
Brillant-Emailschildern,
Schnellwasserkochapparaten,
Einrichtung f. Gas u. Elektrizität.

Kösslin, Albinus, Patentverwert. u. **Auskunftei**, Bureau: Alexanderstr. 119, Wohnung: Revaler Str. 57, W. 20.
Hugo Köster, 2. G., Handelsvermittl., **Jnh.:** Albert Julius Hugo Köster, Neustr. 9a, ☎ 521.
Köster, Herm., Dir. u. Prof. d. Firma **Ferd. Mülhens, Filiale in Riga, Karolinenstr. 22,** ☎ 3067.
— Hugo, Jnh. dieser Firma, Kaisergartenstr. 6a, W. 6.
— Joh. O., Hsb., Buchhdlr., Rübenstr. 3.
— **Pet., Zimmerm., Bienenstr. 7, W. 9.**
Koete, E. K., Hg., Alexanderstr. 106.
Köttnitz, M. M., Dir.-Kand. d. Rig. Walzwerks, Romanowstr. 36, W. 8.
Koffsky, A., Frl., Conv. z. hl. Geist 2.
— **Julie, Frl., Gertrudstr. 4, W. 2.**
Kogbetljanz, R., Jng., Romanowstr. 62.
Kohan, Vogesl., Schutzm., 2. Weidend. 25.
Kohde, Jur., Hsb., Kandauer Str. 53.
Kohl, Anna, Kol.-Hdl., Schoonerstr. 9.
— Friedr., Maler, Revalerstr. 72, Q. 8.
— **Jan, Dachdecker, kl. Milchstr. 8a.**
— Marie, Kfms.-Wwe., Andreasstr. 2.
— Theod., Hsb., kl. Vegesacksholm 20.
— Wilh., Schlosser, Dünaburger Str. 57.
— **Wilh., Schlosser, Strauchstr. 1.**
— **Wilhelmine, Marienstr. 1, W. 11.**
Kohldorf, Ernst, Fleischhdl., Kalnezeemsche Str. 82.
Kohldorff, J., Schndr., Suworowstr. 10.
Kohler, Leo, Assistenzarzt am Stadtkrankenhause, Ritterstr. 7.
v. Kohlhase, Berth., WSR-Wwe., Karolinenstr. 42, Q. 4.
Kohlhase, Oswald, Dir. d. A.-G. f. chem. Holzindustrie u. d. Russia Fahrradwerke u. Automobilfabr. A. Leutner & Co., 1. Weidendamm 1, W. 14.
Kohlmann, Friedr., Buchdr., Gertrudstr. 86
— Jan, Schmied, Emmastr. 12a, W. 5.
— R., Oberlithogr., Kaufstr. 14, W. 4.
Kohlmetz, Friedr., Rentn., Romanowstr. 24, W. 10.
Kohlmay, Paul, Tapez.-Werkst., Gertrudstr. 12, W. 23.
Kohn, H., Privat., Sprenkstr. 2, W. 50.
— S., Manufakt.-Hdl., **Petersb. Ch. 129.**
— Sam., Exped., Romanowstr. 83, W. 5.
— Sim., Modew.-Hdl., Alexanderstr. 71.
Kohnert, Friedr., Schndr., Mühlenstr. 31.
— Karol., Wwe., Mühlenstr. 4, W. 1.
— Thea, Schndrn., Mühlenstr. 4, W. 1.
— Wilh., Hebamme, Ritterstr. 58, W. 9.
Kohr, D., Kleiderhdl., Suworowstr. 39.
— Marg., Wwe., Subbathsche Str. 3.
Kohs, Fritz, Fleischer, Duntenhof. Str. 15.
— Andr., Kutscher, Alexisstr. 10, W. 10.
Kohß, Arth., Kontorbmt., Mühlenstr. 60.
Kohzen, A., Maler, Ritterstr. 76, Q. 4.
Kohzer, Abr., Buchb., Strusenstr. 1.
— **Alb., Schuhm., Scharrenstr. 25, W. 25**
— Arth., Stellmacherei u. Sattlerei, Suworowstr. 17, W. 17.
— Charl., Wwe., Kirchenstr. 37, Q. 22.
— Jan, Maurer, Petersb. Ch. 95.
— **Karl, Hg., Kirchenstr. 37, W. 22.**
— M., Wwe., Suworowstr. 17, Q. 2.
— Pet., Kutscher, Krebsstr. 23.
— Rob., Wagenb. u. Hufschm., Mühlenstr. 93, ☎ 1906.
— Sch., Maler, Strusenstr. 1, W. 1.
— **Wold., Hsb., Mühlenstr. 103, W. 3.**
Kohzin, Jan, Verw., Maurer, Wolgundsche Str. 32.
— Doroth., Wwe., Karolinenstr. 7, W. 48
— Karl, Drahtz., Charlottenstr. 6.
— Lene, Wwe., Alexanderstr. 105.
— Mart., Hsb., Schreyenbusch 4, 10.
Kohzing, Franz, Tschlr., Sprenkstr. 14.
— R., Musiklehrer, Polotzker Str. 1.
Koidin, Roche, Bäckerei, Mühlenstr. 165.
A. Koilju, 2. G., Wein u. Delikatessen, Jnh.: Mark Etmetschi, Theaterboul. 1, ☎ 1160.
Koilju, Samuel, Zuckerfabr.: Bauskescher Weg 5, ☎ 1790.
Kokan, Pet., Kesselschm., Krebsstr. 4.
Kokar, Salom., Fuhrm.-W., Frauenburger Str. 4, W. 7.
Koke, Wille, Schlosser, Bullen Str. 7a.
Kokenberg, Karol., Wwe., Gartenstr. 2.

Bierbrauerei
Kokenhof
bei Wolmar.

Goldene Medaille Riga 1901.
Hauptniederlage:
Marienstr. 72, Tel. 691.
Verkaufsstellen:
Alexanderstrasse 192
Suworowstrasse 135
Schlocksche Str. 14
Grabenstrasse 27
Kurmanowstrasse 16.
Grossniederlage:
Dubbeln.

Kokin, Ant., Bahnbmt., Palissadenstr. 15.
— Bened., Schaffner, kl. Palissadenstr. 23.
— J., Oberschaffner, Romanowstr. 123.
— **St., Fuhrm., Marienstr. 81, W. 8.**
— **Wik., Techn., Waggonstr. 1, W. 11.**
Kokker, Aug., Tschlr., Marienmühlenstr. 26.
Kokkonen, Franz, Hg., Goldinger Str. 27a.
Koklin, Mart. Mich., Zeltstr. 2a.
— Jw., Hsb., Maurer, Atgas. Weg 8.
— **Kasp., Schlosser, Gummistr. 2.**
Koklit, Ed., Handschuhm., Gogolstr. 5.
— **Emilie, Frl., Kalnezeem. Str. 107.**
— Ernst, Hsb., Theringensche Str. 38.
— Greth., Wwe., Antonienstr. 5, W. 10.
— Joh., Hsb., Kalnezeemsche Str. 98.
— Pet., Hausverw., Windauer Str. 70.
— **Wilh., Wächter, Sandstr. 23, W. 7.**
Kokmann, Mar., Fr., Pension, Mühlenstr. 74, W. 29.
Kokneß, Mart., Briefstr., Alexanderboul. 1.
Koko, Wass., Feuerwehrm., Jaroslawsche Str. 24, W. 4.
Kokorin, Wlad. Jak. KR, Masch.-Jng., 1. Weidendamm 20, ☎ 1733.
Kokschkin, Jan, Maurer, Vogelstr. 2.
Kokum, Elsa, Waschanst., Dorpaterstr. 49.
Kokuschkin, Dim., Schuhm., Twersche Str. 9.
— A., Hdlrn., Pernauer Str. 12a, W. 4.
Kolan, Rom., Hg., Gertrudstr. 129, W. 23.
Kolbakin, Olga, Frl., Ritterstr. 33.

Gummiwaaren-Fabrik „Russia"
Gebrüder Freysinger.
Gummi-Artikel für landwirthschaftliche Maschinen, für Meiereien etc.
Gummi-Huf-Unterlagen, Equipagen-Gummi-Reifen.

Verstellbar als Tisch und Stuhl. **Kinderstühle und Pulte** verstellbar für jedes Alter.

Karl Grünberg, Matthäistr. № 54, im eigenen Hause. Telephon № 2402. Die besten Gummireifen der Welt.

Kolankowsky, Paul, Glasm., Erlenstr. 6.
Kolbatschewski, Wars., Schuhm., Maurerstr. 5, W. 17.
Kolbasnikow, L. S., Revieraufseher, Wendensche Str. 2.
Kolbatschewski, W., Schuhm., Matthäistr. 103, W. 58.
C. A. Kolbe, 2. G., Stauer, Inh.: Carl Kolbe, Mühlgrab. Str. 14a, ☎ 2850.
Kolbe, Alb., Malermstr., Schoonerstr. 5.
— Carl, Bauuntern., Inh. d. Firma C. A. Kolbe, Mühlgrabener Str. 14a, ☎ 2856.
— Erich, Ing., Gertrudstr. 22, W. 12.
— Ferd., Hsb., Seestr. 1.
— Wilh., Vergolder, Newastr. 15, W. 10.
— Wilh., Vergoldergesch., Mühlenstr. 84.
— Wold., Kol.-Hdl., Seestr. 4.
Fedor Iwanowitsch Kolberg, 2. G., Konservenfabrik, Inh.: Fedor Iw. Kolberg, Schiffsstr. 19/21, ☎ 2886.
Kolberg, Alex., Masch., Rumpenhof. Str. 19
— Alex. u. Friedr., Tapez., Königsstr. 51
— Alfr., Walzer, Walzwerkstr. 5.
— Cäcilie, Friseuse, Alexanderstr. 105.
— Ch., Koll.-Prof. d. Firma Rig. Draht-Industrie, Sünderstr. 30.
— Elisab., Oberlehrerswwe., Kirchenstr. 4a
— Fed. Iw., Inh. dieser Firma, Schiffsstr. 19/21.
— Friedr., Töpfer, Stubbenseestr. 2a.
— Georg, Hsb., Maistr. 12.
— Hendrick, Schuhm., Marienstr. 101.
— Val., Fabrikbmt., Alexanderstr. 105.
— W., Hg., Alexanderstr. 151, W. 17.
— Wilh., Wwe., Mühlenstr. 108, W. 14.
Kolbien, Wilh., Wwe., Wallstr. 10.
Kolbow, B., Prof. d. Zweigkontors der Rig. Kommerzb., Säulenstr. 54, W. 18.
— F., Gasanst.-Bmt., Mühlenstr. 123.
— Heinr., Lagerverwalter am Lombard, Säulenstr. 54, W. 18.
— Karol., Fr., Newastr. 31, W. 4.
Kolbutow, Serg., Hg., kl. Bischofstr. 1.
— Theod. Jakowl.', Kontorbmt., Gerberstr. 8, W. 17.
Koldin, Ernst, Masch., Nußstr. 11.
Koldowsky, Theod., Wärter, Ritterstr. 7.
Kolekowsky, A., Wwe., Ritterstr. 64, W. 3.
Kolendo, Oss., Tschlr., Bausk. Str. 78.
v. Kolenius, Wass. Iw., Generalleutnant a. D., Kaisergartenstr. 2, W. 7.
Kolenko, Nik. Grig.', Kapt., Moskauer Str. 124, W. 1.
Kolenter, Karl, Walzer, Apothekerstr. 32.
Kolenzew, A. M., Kontrolh.-Bmt., Suworowstr. 88, W. 14.
— Mich., Kellner, Jakobstädtische Str. 16.
— Sem., Schaffner, Dünaburger Str. 36.
Kolesnik, Kas., Verk., Newastr. 28, W. 3.
K. A. Kolesnikow, 1. G., Agentur und Kommission, Inh.: Konst. Kolesnikow, Sünderstr. 24, ☎ 2640.
Kolesnikow, A., Hdlr., Dünab. Str. 50.
— Alex., Bäcker, Tulasche Str. 2, W. 10.
— Alex., Bankbmt., Revaler Str. 67.
— Alex., Buchhltr., Säulenstr. 27, W. 4.
— Alex., Former, Ehstenstr. 4, W. 22.
— Alex., Korkenschndr., Revaler Str. 51.
— Helene, Kassir., Theaterboul. 9, W. 18.
— Jak., Bmt., Kurmanowstr. 20b, W. 20.
— Iw., Hdlr., Bergstr. 3, W. 2.
— Karl, Maurer, Dünaburger Str. 17.
— Kath., Wwe., Hsbn., Goldinger Str. 12
— Konst., Inh. d. Firma K. A. Kolesnikow, Marienstr. 38, W. 4.
— L., Hsb., Witebsker Str. 13.
— M., Hdlr., kl. Bergstr. 13, W. 4.
— M., Hdlrn., Bergstr. 18, W. 4.
— M., Wwe., Teichstr. 2.
— Nik., Feldscher, Ritterstr. 81, Q. 8.
— Nik. J., Postbmt., Herrenstr. 33.
— Nik. Jeg., Revaler Str. 67, W. 11.
— Nik. Nik., Revaler Str. 67, W. 8.
— Pet., Schmied, Marienstr. 10, W. 8.
— Prask., Hsb., Bergstr. 3.
— R., Hdlr., Schlocksche Str. 20, W. 5.
— Wass., Bahnbmt., Alexanderstr. 106.
— Wl., Buchhltr., Charlottenstr. 40.
Kolessow, Elis., Hsbn., Schulenstr. 7, W. 4.
Koljakof, J., Bischofsstr. 8, W. 7.
Koljas, Fr. B., Neustr. 7, W. 5.
Kolinion, Alex., Polizei-Bmt., Kunststr. 3.
Kolischkewitsch, A. F., Bahnbmt., Schlocksche Str. 12.
— A. F., Bahnbmt., Goldinger Str. 24.
— Wlad., Chef d. Kommerzabt. d. Oreler Bahn, Elisabethstr. 9a, W. 3.
Kolkuschkewitsch, Nik., Bahnbmt., Popowstr. 1, W. 7.
Julius Axel Kollan, 2. G., Eisen, Bevollmächt. Rubin Jsaksohn, Münstereistr. 4, ☎ 1987.
Kollegium der allgemeinen Fürsorge, im Schloß 53. Sieh Register Seite 2.
Kollisson, Jos., Weber, Wolfsstr. 5.
Kolma, D., Schlosser, Färberstr. 12.
Kolmann, Gust., Schlosser, Suworowstr. 80
— J., Kanzleibmt., Schloßplatz 3, W. 3.
Kolmanowitsch, Sch., Getreidehdlr., Gogolstr. 4, W. 18.
Kolobkow, Sidor, Dielenbohner, Elisabethstr. 83.
Kolobow, N. W., Bahnbmt., Kurmanowstr. 21, W. 4.
Kolode, Konst., Hsb., Fuhrm., Irmlausche Str. 3b.
Kolodinsky, Kas., Bmt., Bauskesche Str. 6.
Koloditzky, L., Schlosserei, Marstallstr. 17. Wohn.: Moskauer Str. 42.
Kolodkow, Pet., Maler, Dünab. Str. 47.
Kolokolow, W. W., KR, Dr. med., ält. Ordinator am Kriegshospital, Alexanderstr. 31, ☎ 3175.
Kolokowsky, Alex., Maler, Dünaburger Str. 53, W. 7.
Kolometzky, Ad., Kol.-Hdl., Pokrowstr. 23.
Kolontai, Jos., Hdlr., Marienstr. 83, W. 4.
Koloschowitz, Ludw., Kellner, Mosk. Str. 7.
Kolossow, N. J., Poliz.-Bmt., Romanowstr. 110, W. 21.
Kolossow, Ferd., Gärtner, Mosk. Str. 157.
— Joh., Dir. d. Firma Beyer & Wannag, Moskauer Str. 144, W. 3.
— Konst., Bahnbmt., Torfstr. 12.
— Mar., Frl., Ritterstr. 93, Q. 16.
— Mich., Hdlr., Steinstr. 13.
— Nik., Bahnbmt., Timotheusstr. 1, W. 4.
— Pelag., Priesters-Wwe., Friedensstr. 17a.
— Sergei, Hsb., Jaroslawsche Str. 45.
Kolotilin, Leon., Bahnbmt., Sadownikowstr. 24, W. 8.
Kolotow, B. P., KR, Untersuch.-Richter, Newastr. 28, W. 6.
Kolpakow, A., Privat., Gertrudstr. 100.
— Elisab., Wwe., Marienstr. 28, W. 3.
— Ludw., Hdlr., kl. Altonaer Str. 12.
— Theodor, KA, Zollbmt., Taubenstr. 29.
Kolsun, Emilie, Frl., Moskauer Str. 35.
Kolting, H., Holzhdlr., Mosk. Str. 42.
Koltunow, J. N., Reichsb.-Bmt., Pauluccistr. 11.
Koltypin, Wlad., SR, Dr. med., Dir. ält. Arzt in Alexandershöhe, Apothekerstr. 13/17.
— Eug., Accisebmt., Apothekerstr. 13.
Kolubitzky, Nik., Schuhm., Dünab. Str. 7.
Kolubow, Iw., Färber, Sternstr. 23, Q. 7.
Kolusch, Nik., Hsb., Kalnezeem. Str. 183.
Kolyschkin, A., Bankdiener, Nikolaistr., Reichsbank-Gebäude, W. 25.
Kolzow, Wass., Schutzm., Asylstr. 24, W. 82
Komander, J., Schiffsbaumstr., Lagerstr. 11
— Hans, Schiffszimm., Peterholm. Str. 13.
Komar, J. J., KA, Bahnbmt., Ernestinenstr. 2.
— Konst., Techn., Mühlenstr. 123, W. 6.
Komarow, Serg. Iw.', Fabrikverwalter, Kurmanowstr. 23.
— W. M., TR, ält. Mech. d. Post- u. Telegr.-Bez., Herrenstr. 33, W. 1.
Komarowsky, Louise, Gräfin, Marthastr. 5
Komarowsky, Alex., Mstr., Simonstr. 16.
— Franz, Schmied, Abaushofsche Str. 8.
J. J. Komen, 2. G., Salz, Inh.: Abram Komen, Prok.: Andreas Petersohn, Schiffsstr. 40, ☎ 585.
Komér, E., Frl., Lehrerin, Alexanderstr. 31, W. 12b.
Komisar, P., Dw., Suworowstr. 42, W. 8.
Kommander, A., Hsb., Segelstr. 2.
Kommerow, Nat., Wwe., Ritterstr. 20.
Kommerzschule des Börsen-Komit., Ecke Nikolaistr. u. Todlebenboul., ☎ 1440, Sieh Register Seite 2.
Kommeson, Alex., Schiffszimmerm., Krebsstr. 5.
Kommisar, Pet., Schlosser, Suworowstr. 100
Komoll, A., Wwe., Marienstr. 3, W. 10.
Komorow, A., Wwe., Lagerstr. 56.
v. Komorowsky, H., Privat., Säulenstr. 45
Kompassow, P. K., Bahnbmt., Matthäistr. 64a, W. 6.
Konan, P., Koch, Newastr. 17, W. 1.
Kondirew, Nik. Pawl.', General a. D., Marienstr. 4a, 4 Treppen.
Kondraschko, Dan., Schmied, Wiesenstr. 2.
Kondrat, Dan., Kutscher, Lagerstr. 52.
— Ed., Töpfer, Pernauer Str. 23a, W. 1.
— Jak., Fuhrm., Kirchhofsstr. 6.
— Jul., Maler, Säulenstr. 57, W. 7.
— Jur., Tschlr., Wolmarsche Str. 49.
— Iw., Dw., Moskauer Str. 52, W. 42.
— Iw., Kol.-Hdl., Konradstr. 11, W. 3.
— Iw., Milchhdl., Alexanderstr. 193.
— K., Schilderm., Säulenstr. 51.
— Marian., Wwe., Matthäistr. 31, W. 6.
— Pet., Revieraufs., Lagerstr. 13, W. 1.
— W., Klempner, Moskauer Str. 65.
— Wikenti, Hsb., Theringensche Str. 50.
Kondratewitsch, Vikent., Tschlr., Grenzstr. 28
Kondratjew, Andr., Schuhm., Dünab. Str. 2
— G. J., Dw., Marienstr. 25, W. 10.
— Geras., Bürstenm., Sadownikowstr. 43.
— J., Tschlr., Jaroslawsche Str. 67.
— Iw., Thronfolgerboul. 9, W. 9.
— Iw., Bahnbmt., Kaisergartenstr. 4.
— Iw., Zimmerm., Jaroslawsche Str. 40.
— Kath., Wwe., Martinsstr. 5.
— Konr., Hg., Ehstenstr. 8, W. 12.
— Konst., Untermstr., Bürgerstr. 8, W. 6.
— Max, Flußpol., Alexanderstr. 92.
— Paul, Restauration, Gogolstr. 8.
— Prok., Dw., Suworowstr. 52, W. 4.
— S. S., TR, Kontrolh.-Bmt., Nikolaistr. 72.
Kondratow, Nik., Bahnbmt., Palissadenstr. 25.
Kondratowitsch, Jan, Chemiker, Kaugern. Str. 9.
Kondrowitsch, J., Kol.-Hdl., Kalnezeemsche Str. 18.
Kondrus, Just., Wwe., Alexanderstr. 103.

Fabrik Rigaer Spielwaaren. **Vierecke & Leutke.** Fabrik: Mitauer Chaussée 9. Niederlage Theaterstr. 11

— Kath., Frl., Steinstr. 6, W. 3.
Kondruß, Rud., Maler, Laboratoriumstr. 4
Konelewitz, Zillel, Glaser, Reeperstr. 9.
Koneß, Elisab., Glanzplätt., Säulenstr. 70.
Konezko, Anna u. Justine, Frl., Alexanderstr. 13, W. 4.
Konjas, Stan., Gärtner, Romanowstr. 84.
Konin, S., Hdlr., Smolensker Str. 4.
Konjuschewski, Aug., Hdlr., Romanowstr. 125, W. 7.
Konjuschkow, N. M., KA, Pristawsgehilfe, Klüversholm 11, ☎ 1657.
Konn, Leibe, Fleischer, Mosk. Str. 52.
Konne, Jan, Kolporteur, Fruchtstr. 11.
Konni, Pet., Schndr., Mühlenstr. 67.
Kononow, Akul., Frl., Ebelshof. Str. 11.
— Marie, Schndrn., Schloßstr. 10, W. 5.
— Nik. Wl., Stabskapt., Alexanderstr. 110
v. Konopak, E., Oberstlieutn., Quartiermstr., Ritterstr. 68, W. 6.
— Ed. Iw.', Leutn., Gertrudstr. 10.
Konopatzky, P., Wwe., Gertrudstr. 68.
Konopka, Hortensie, Frl., Schlock. Str. 13.
— Karl, Schlosser, Säulenstr. 30, W. 28.
— N. S., Schlosser, Gertrudstr. 115.
Konoplew, K. J., Kanzleibmt., Marienstr. 13, W. 124.
Konow, Pet., Schlosser, Kalugasche Str. 16.
— Wilh., Hg., Mühlenstr. 37, W. 13.
Konowalow, Alfr., Hg., Petersb. Ch. 6.
— Lisa, Wwe., Ballastdamm 32.
— N., Maurer, Grenzstr. 2a.
— Nik., Psalmensl., Marienstr. 111.
— Pet., Hdlr., Dünaburger Str. 2.
— Serg. Wass.', Veterinärarzt, Alexanderstr. 125, W. 30.
— Wass., Bahnbmt., kl. Goldinger Str. 3.
Konrad, F., Gärtner, Ernestinenstr. 15.
— H., Kontordiener, Antonienstr. 10.
— J., Schuhm.-Mstr., Rumpenh. Str. 21.
— Joh., Dw., Gertrudstr. 74, W. 30.
— Joh., Schndr., Todlebenb. 9, Q. 11.
— Karol., Wwe., Mühlenstr. 141, W. 2.
— Mart., Fleischer, Adlerstr. 18, W. 16.
— Matth., Hsb., Taubenstr. 39, W. 2.
— P., Schuhm., Fruchtstr. 5.
— Paul, Maler, Schreyenbusch 5, 5.
— Pet., Fleischer, Marienstr. 115, Q. 2.
v. Konradi, Alex., Dr.-Wwe., Moskauer Str. 54, W. 28.
Konradi, Ad., Provisor, Mühlenstr. 11.
— Karl, Materialverw., Revalerstr. 9.
Konschakow, Ant., Privat., Kalnez. Str. 16.
— Marie, Wwe., Kontrolbmtn., Kalnezeemsche Str. 16, W. 4.
Konschewsky, Pet., Tschlr., Sprenkstr. 20.
Gesellschaft der Manufakturen von N. N. Konschin in Sserpuchow, 1. G., Manufakt.-W., Vertr. in Riga: Fr. Olga Lorch, in Firma E. Lorch & Co., Jungfernstr. 3, ☎ 97.
Konsistorium, Griech.-Kath., Schloßstr. 14, ☎ 261. Sieh Register Seite 2.
— Livl. Evangel.-Luther., im Schloß 16. Sieh Register Seite 2.
Konstant, Alex., Hg., Sadownikowstr. 39.
— Chr., Hdlr., Herrenstr. 21, W. 9.
— Georg, Masch., Dünamünd. Str. 52.
— Jan, Schlosser, Hapsaler Str. 17.
— Law., Dw., Romanowstr. 41, Q. 10.
Konstantin, K., Hdlr., Artilleriestr. 21.
Konstantinow, A. A., WSR, Ing., Chef d. Hafenbau-Verw., Kaiserl. Prüfungskommissar am Polytechnikum, Antonienstr. 7, W. 1, ☎ 1893.
— Eug., Wwe., Jakobstädt. Str. 2.
— Fed. Iw.', Exped., Kurmanowstr. 23.
— Kath., Lehrerin, kl. Palissadenstr. 10.
— Laur. u. Joh., Bahnbmt., kl. Palissadenstr. 10, W. 12.
— Theod., Wächter, Walzwerkstr. 5.
Konstantinowsky, A. J., HR, Dorpater Str. 55a, W. 9.
Konstorum, Js., Masch.-Ing., Romanowstr. 2, W. 1.
Konsulate. Sieh Register Seite 2.
Konsumverein der Riga-Oreler Eisenbahn, Elisabethstr. 95.
— für Staatsbeamte, Schloßstr. 14.
Konter, Osk., Hg., Revaler Str. 17.
Kontermowitz, Ludw., Direktor der Russ.-Balt. Dampfschifff.-Gesellsch., Elisabethstr. 75, W. 3.
Konterowitsch, Mend., Schlosser, Hospitalstr. 26.
Kontor, Karl, Tschlr., Grotenstr. 9.
Kontorowitsch, N., Posament., Romanowstr. 145, W. 2.
Kontremowitsch, Jak., Hdlr., Alexanderstr. 119, W. 12.
— Jak., Feilenh., Alexanderstr. 143.
— Joh., Tschlr., Schlocksche Str. 23.
— Kath., Hdlrn., Marktstr. 3, W. 10.
— Mikl., Maurer, Bienenstr. 8.
Kontrewitsch, Joh., Schndr., Dorotheenstr. 5a, W. 5.
Kontrole d. Riga-Oreler Bahn, Elisabethstr. 101, ☎ 338.
Kontrolhof, Livl., Archiv: Kaisergartenstr. 6a, Kanzlei: Suworowstr. 4—8, ☎ 712. Sieh Register Seite 2.
Kontromowicz, Off., Tschlr., alte Mitauer Str. 30.
Kontromowitsch, Fel., Schlosser, Helenenstr. 3, W. 5.
Kontschewsky, Alex., Kol.-Hdl., Oskarstr. 13
— Florian, Hsb., Segelstr. 21.
Kontschigalo, Paw. Dim.', Bahnbmt., Romanowstr. 77, W. 6.
Konvoi-Kommando, Kosackenstr. ☎ 1033.
Konz, G., Kirchh.-Auss., Poltawasche Str. 2.
H. Kooy jun., 1. G., Holzexport, Inh.: Hendrik Kooy, Prok.: Charles Cool u. Karl Wold. Berg, Bevollm. Andreas Grikke, Jakobsstr. 16, ☎ 694.
Kopatsch, Matw., Plätterei, Segelstr. 21.
Kopel, Wold., Färber, Schrunden. Str. 8.
Kopfstahl, Ed., Hsb., Lagerstr. 50.
— Herm., Buchhltr., Seestr. 21, W. 4.
— Louise, Wwe., Laubstr. 22.
— Osw., Bäckerei, Schreyenbusch 2, 29.
— Wm., Prok. der Firma Leonh. Maag, Lagerstr. 50.
Kopfstein, Ed., Klarirer, Reformirte Str. 14.
— Rob., Exped., Katholische Str. 9.
Kopilow, Rachm., Klempner, Kurmanowstr. 20a, W. 20.
— Wlad., Stabskapt., Kalnez. Str. 25a.
Kopin, S. J., Lehrerin, Newastr. 23.
— Trine, Wwe., Gerberstr. 5, W. 4.
Kopirtzky, Off., Tschlr., Bergstr. 12, W. 8.
Kopitschew, Feod., Hdlr., Twersche Str. 1.
Kopmann, Gust., Schlosser, Stintsestr. 7.
— J., Kassenbote, Elisabethstr. 16, W. 12.
— J., Kellner, Brunnenstr. 2, W. 29.
— Jak., Dw., Newastr. 26, W. 37.
— Jak., Weber, Essenhofsche Str. 26.
— Jan, Privat., Staarstr. 4.
— Jul., Hsb., Mitauer Ch. 58, Q. 2.
Eduard Kopp, 2. G., Handelsvermittl., Inh.: Heinrich Eduard Kopp, kl. Neustr. 6, ☎ 441.
Kopp, Anna, geb. Grünwaldt Wwe., kl. Schloßstr. 2a.
— Ed., Inh. dieser Firma, Thronfolgerboul. 31, W. 15.
— Joh., Kellner, Turmstr. 25, W. 2.
Koppe, Alex., Exped., Marienstr. 101.
— Ed., Fabrikbmt., Lagerstr. 48, W. 6.
— Heinr., Techn., Karolinenstr. 21.
— Jan, Zimm., Altonaer Str. 16, W. 1.
— Jenny, Schndrn., Marienstr. 70, W. 4.
Arthur Koppel, 2. G., Aktien-Ges. in St. Petersburg, Techn. Bureau, Bevollm. der Filiale in Riga: H. Laerum, Theaterstr. 11. Telegramm-Adr.: Koppel — Riga.
Koppel, A., kl. Schmiedestr. 22.
— Dor., Wwe., Säulenstr. 20, W. 28.
— Pet., Hg., Friedensstr. 21 W. 19.
Koppelowitz, Itzig, Hg., Steinstr. 20.
Koppitz, Anna, dipl. Hebamme, Bäckerstr. 6.
— Alex., Bahnbmt., kl. Palissadenstr. 8.
— Anna, Wwe., Conv. z. hl. Geist 2.
— Frdr., Amts-Drechslermstr., Pferdestr. 23
— J., Schornsteinf.-Mstr., Wenden. Str. 5.
— Joh., Schuhm., Revaler Str. 51.
— Ludw., Zimmerm., Revaler Str. 51.
— Marie, Wwe., Pension, Pauluccistr. 1.
— Theod., Bmt., Nikolaistr. 52, W. 8.
— Wilh., Bmt., Revaler Str. 51, W. 1.
Koppmann, Gust., Schlosser, Bienenstr. 17.
P. O. Koptelow, 2. G., Kolonialwaren, Inh.: Pawel Koptelow, Marienstr. 36, ☎ 2648.
Koptilow, A., Lagerverw., Kurmanowstr. 23
— Iw., Gerber, Palissadenstr. 25, W. 14.
Kopzich, Aug. u. Konst., Tschlr., Laubstr. 9, W. 13.
Korab, Jos., Kfm., Newastr. 26, W. 65.
Korablis, P., Heizer, Mühlenstr. 13, W. 8.
Korägin, J. S., Ing.-Techn., Marienstr. 39, W. 9.
Koraljun, Adam, Hdlr., Palissadenstr. 13.
Koratschewsky, Kas., Oberstlieutn., Marienstr. 72, W. 13.
Korb, J., Tschlr., Ritterstr. 44, W. 16.
— Jan, Dw., Matthäistr. 57, W. 36.
Korbit, A. J., Schaffn., Romanowstr. 113.
Korbonsky, A. A., Bahnbmt., Thronfolgerboul. 5, ☎ 118.
Korchin, Leibe, Schndr., Smolenskerstr. 1.
— Isak, Wraker, Smolensker Str. 1.
— Max, Wraker, Säulenstr. 30, W. 34.
— Mord., Gerber, Säulenstr. 30, W. 34.
Korcknobel, Ed., Kontorbmt., Gertrudstr. 73
Kordes, Olga, Wwe., Matthäistr. 57.
— Rob., Generalinsp. der Moskow. Feuerassek.-Komp., Nikolaistr. 23, W. 16.
Koreiwo, Paul, Kontrol. Alexanderstr. 110.
Korekowsky, Jul., Wwe., Alexanderstr. 136
Korelin, Mich. Nik.', Leutn., Alexanderstr. 114, W. 6.
— Pelag., Wwe., Gertrudstr. 40, W. 6.
Korell, Malw., geb. Purrin, Fr., Wolmarsche Str. 21, W. 2.
Korenewsky, Matw., Bmt., Eliasstr. 19.
Korenkow, Tim., Dw., Romanowstr. 106.
Korentschewski, G. O., HR, Akzise-Bmt., Newastr. 25, W. 5.
Koreny-Scheck, Fritz, 3. Kapellmstr. am Stadtth., Romanowstr. 39.
Koretzky, F., Schutzm., alte Mit. Str. 32.
— Felix, Weber, Weißenhof. Str. 6b.
— Karl, Fleischermstr., Schlock. Str. 16a.
Korff, Charl. Baronin, geb. Baronesse Grotthuß, Elisabethstr. 29, W. 3.
— E., Baron, Mühlenstr. 66 W. 35.
— Henriette, Baronin, Antonienstr. 4.
v. Korff, Jenny, Wwe., kl. Schmiedestr. 9.
— Hedw., Wwe., 1. Weidendamm 1.
Korff, Gust., Stauer, kl. Vegesacksh. 13.
— Hedw., Hsb., kl. Vegesacksholm 13.
— Joh. jun., Hsb., Stellm., Sternstr. 24.

H. F. Hassel, Marstallstr. 24. Telephon 269.
1000 Holzriemscheiben.
Lieferungsgeschäft für Maschinen und Technische Bedarfsartikel.

Kinder-Wagen, -Betten und -Velocipede.

Karl Grünberg, Matthäistr. № 54, im eigenen Hause. Telephon No 2402. Die besten Gummireifen der Welt.

— Joh. sen., Fuhrm., Sternstr. 24, W. 4.
— Mich., Privat., Schulenstr. 8, Q. 5.
Korischkow, Iw., Schuhm., Steinstr. 6.
— Platon, Hg., Doblensche Str. 5, W. 2.
Korisno, Alex., Hsb., Stationsstr. 6.
Koritz, P., Fabrikbmt., Laubstr. 8, W. 14.
Korkowsky, Ferd., Feldscher, Gertrudstr. 29.
Korm, G., Holzhdlr., Pauluccistr. 10.
Kormann, Wold., Kol.-Hdl., Mittelstr. 5.
Kormasa, Thom., Tischlr., kl. Palissadenstr. 10, W. 3.
Kormilzow, Eufr., TR-Wwe., Karolinenstr. 23, W. 7.
Kormont, E., Mech., Treydensche Str. 5.
Korn, Alb., Stanzer, 2. Weidendamm 21.
— Bassa, Hsb., Romanowstr. 153, Q. 1.
— Friedr., Gießer, Teichstr. 8, W. 5.
— Friedr., Kontorbmt., kl. Newastr. 6.
— Hugo, Bmt., Helenenstr. 25, W. 1.
— Jak., sen., Holzhdlr. Marienstr. 8.
— Joh., Hg., Schlocksche Str. 66.
— Joh. Ernst, Maler, Marienstr. 142.
— Karl, Masch., Revaler Str. 10, W. 11.
— M., Schndrn., Werrosche Str. 3, W. 7.
— Rich., Schaffner, Friedrichstr. 1, W. 3.
Kornatowsky, Rafael Mich.', KS, Zollbmt., Gertrudstr. 10, W. 3.
Kornatzky, Pet., Bahnbmt., Palissadenstr. 10
Kornblum, A., Dreher, Unionstr. 8, W. 24.
Kornelius, K., Kirchendiener, Basteiboul. 11
Kornet, G., Kfm., Bischofsstr. 1, W. 19.
— J., Hg., Marienstr. 9, Q. 20.
— Jak., Dw., Hospitalstr. 9, W. 8.
— Karl, Hsb., Mit. B., Teichstr. 9.
— Karl, Kleinhdlr., Basteiboul. 9a.
— Nik., Bmt., Gertrudstr. 41, Q. 13.
— Pet., Zimmerm., Säulenstr. 53, Q. 24.
— Rud., Packer, Alexisstr. 10, W. 6.
— Wilh., Schlosser, Artilleriestr. 44.
Kornett, J., Dw., Gertrudstr. 47, Q. 11.
Kornfeld, Mart., Accisebmt., Pauluccistr. 2
O. Kornhuber, 2. G., Handelsverm., Inh.: Otto Kornhuber, Arsenalstr. 7, ☎ 2943.
Kornhuber, Arth., Ing., Säulenstr. 40.
— Otto, Inh. dieser Firma, Arsenalstr. 7.
Korni, Hel., Schndrn., Romanowstr. 80.
Kornilow, Gerass., Lehrer, Mosk. Str. 57.
Kornischenkow, G., Kol.-Hdl., Sprenkstr. 18
— Olga, Hsbn., Romanowstr. 69, W. 1.
Kornow, Anna, Hdlrn., kl. Bergstr. 17.
v. Kornrumpf, Aug., Frau, Albertstr. 12.
— E., SR-Frau, Alexanderstr. 4, W. 2.
Korny, Franz, Lehrer, Schreyenb. 5, 19.
Korobzow, J., Steinh., Jarosl. Str. 63.
Korol, Nik. Moisejew.', Zollbmt., Dorpater Str. 20, W. 9.
Korolew, Alex., Gummiarb., Duntenhofsche Str. 42, W. 7.
— Anna, Wwe., Mühlenstr. 2, W. 5.
— Minna, Kassir., Rumpenh. Str. 21.
— N. S., KS, Accisebez.-Insp.-Geh., Elisabethstr. 101, W. 30.
— Paul., Wäsch., Eliasstr. 22, W. 23.
— Ph., Bmt., Matthäistr. 50, W. 14.
— W. S., Kanzleibmtn., Alexanderstr. 82.
Korolewitsch, Off. u. Iw., Schlosser, Obststr. 8.
Koroljkow, Serg., KR, Oberlehrer, Ritterstr. 39, W. 8.
Korolkow, A., Frl., Ritterstr. 70, W. 3.
— Konst., Privat., Romanowstr. 118.
Koronkewitz, Bon. Pet.', KA, Hsb., Waisenstr. 12, W. 6.
Confection pour les dames. S. F. Korotkow, 2. G., Inh.: Sergei Korotkow, Sünderstr. 2.

Korowin, Nik., Dw., Witebsker Str. 6.
Korowkin, Olga, Frl., Alexanderstr. 83.
Korp, Jan, Schlosser, Kalnezeem. Str. 15a
Korpakow, Andr., Mstr., Ehstenstr. 9.
Korpis, Pet., Hsb., Wilnasche Str. 1.

E. Korrowitz,
An- und Verkaufs-Geschäft.
Antiquitäten.
Gr. Neustr. 13.

E. Korrowitz, 2. G., Althändler. Inh.: Eduard Korrowitz, Neustr. 13.
Korrowitz, E., Inh. dieser Firma, Neustr. 13.
— Heinr., Gießermstr., Kalnez. Str. 76.
Korsak, B. B., Bez.-Ger.-Bmt., Karolinenstr. 7, W. 32.
— Iw. Ad., Nikolaistr. 67a.
— Kas., Schlosser, Matthäistr. 74, Q. 23.
— Kas., Töpfer, Muckenholm. Str. 33.
— Sylv., Drahtz., Dondanger Str. 7.
Korsakow, Wass., Glasirer, Ehstenstr. 9.
Korsch, Karl, Maurer, Bartausche Str. 19
— Mich., Hg., Hasenholmsches Ufer 1.
Korschenek, Leon. u. Stan., Glasschleifer, Dünamündesche Str. 36.
Korschenewsky, A. P., KR, Ing.-Techn., Fabr.-Insp. des 6. Bez., Spr. Mittw. Sonnab. 6—8, Gertrudstr. 4, ☎ 1634.
— Ant., Zimmerm., Gertrudstr. 135.
— Joh., Schuhm., Bauskesche Str. 78.
— N. Th., SR, Säulenstr. 62, W. 4.
— Wlad. Rob.', Leutn., Chefsgeh. des Gouv.-Gef., Säulenstr. 62, W. 4.
Korschin, Karp u. Is., Zimmerm., Bikkernsche Str. 45.
Korst, A., Koll.-Prof. d. Firma Gebr. Kamarin, Lazarethstr. 6, W. 5.
— Joh., Wwe., Lagerstr. 14.
Kort, Ant., Schuhm., Ritterstr. 121.
— Jak., Schmied, Helenenstr. 13, W. 13.
Korth, Alfr., Mitauer Ch. 10, W. 9.
— Heinr., Cand. jur., Redakt. an der „Rigaschen Rundschau", kl. Schulenstr. 2, neben dem Dom-Museum.
— Karl, Mechan., Artilleriestr. 21.
— Marie, Wwe., ehem. Hebamme, Strelowstr. 3.
— Marra, Kochschule, kl. Schulenstr. 2, Q. 8, neben dem Dom-Museum.
— Osk., Exped., Mit. Ch. 10, Q. 9.
Korti, A., Russ. Kindergart., Suworowstr. 14, W. 16.
Kortlau, Dietr., Fabrikbmt., Alexanderstr. 146, W. 7.
Kortmann, M., Zeichner, Alexanderstr. 76.
Korts, Burch., Chorist, Säulenstr. 55.
Kortschagin, Grig., Stabskapt., Ritterstr. 35.
— Iw., erbl. Ehrenb., Ritterstr. 33.
— Mich. P., Leutn., Revaler Str. 23.
— Pet., pension. Oberst, Ritterstr. 33.
Kortow, Wl., Dw., Säulenstr. 33, W. 10.
Kortuna, Friedr., Schmied, Kartoffelstr. 7a.
Korwin-Kulesza, Jul., Lehrer, Säulenstr. 29, W. 6.
— -Petrowsky, Kas., Tschlr., kl. Palissadenstr. 8, W. 1.
— -Rossakowsky, W. N., SR, Oberlehrer, Romanowstr. 71, W. 5.
Koryzko, Alex., Herrenkleiderhdl., Marienstr. 13.

Korzow, Alex., Bildh., kl. Lagerstr. 21.
Kosa, Joh., Musiker, Gertrudstr. 115.
Kosak, Ferd., Schlosser, Mitauer Ch. 11.
Kosakewitsch, Georg, Bahnbmt., kl. Altonaer Str. 7.
— Matw., Wagenb., Ritterstr. 89, W. 9.
Kosakowsky, Vik., Dachd., Erlenstr. 6.
Kosal, Pet., Bahnbmt., Ritterstr. 64.
Kosanetzki, Alb., Former, Matthäistr. 74.
Kosarew, Iw., Tapez., Palissadenstr. 20.
Kosarsky, Leon., Kellner, Gertrudstr. 121.
Kosch, Joh., Bmt., kl. Lagerstr. 58.
Koschal, Wenz., Gießer, Sternstr. 30.
Koscharenok, Potap, Bahnbmt., Laboratoriumstr. 4, W. 9.
Koschekowsky, Konst., Priv., Bärenstr. 1.
Koschel, S., Besucher, Suworowstr. 68.
Koschepenkow, Gabr., Schmied, Sternstr. 15
Koscheurow, A. J., Dir. d. Spar- und Vorschußk. des Russ. Gewerbevereins, Gertrudstr. 70, W. 18.
— Alex. Jlj., Kontorbmt., Mosk. Str. 178
— E., Frau, Marstallstr. 18, W. 3.
Koschewitz, Off., Portier, Brunnenstr. 10.
Koschewnikow, Nat., Hsb., Witebsk. Str. 5.
— W., Makler, Marienstr. 132, W. 12.
Koschin, Alex., Dw., Bäckereistr. 12.
Koschken, Amal., Wwe., Mitauer Ch. 18.
— Ans, Fuhrm., Windstr. 34.
— P. J., Postbmt., Mitauer Ch. 18.
Koschkin, Ant., Schuhm., Witebskerstr. 1.
— J., Dw., Königsstr. 37, W. 13.
— J. A., Lehrerin, Thronfolgerboul. 29.
— Mart., Dw., Säulenstr. 32, Q. 9.
— Max, Töpfermstr., Tulasche Str. 2.
— Pet., Schmied, Ebelshofsche Str. 1.
Koschko, Pet., Masch., Popowstr. 3a, W. 131
Koschkull, Joh., Wwe., Peterholm. Str. 7.
— R., Kaffeehaus, kl. Sandstr. 1.
Koschnikow, Max., Wäsch., Hospitalstr. 7.
Koschut, Georg, Maurermstr., Revalerstr. 55
Koschukow, Alex., Schndrn., Revalerstr. 19
v. Koscialkowski, M., HR, Gutsbesitzer, Marthastr. 7, W. 4.
Kosciewicz, Jgn., Hsb., Konradstr. 1.
v. Kosello, A., Oberst-Wwe., Karol. Str. 23
Koser, Andr., Masch., Wologd. Str. 2a.
v. Koserowski, Therese, Frau, Fuhrmannsstr. 34.
Koserowski, A., Schriftf., Mühlenstr. 4.
Koshakowski, Konst., Fleischhdlr., Waffenstr. 12, W. 14.
Koshewnikow, A., Leutn., Gertrudstr. 62.
Koshin, A., Lehrerin, Gertrudstr. 43.
Koshuchowsky, Konst. Aug., Auss., Hospitalstr. 26.
Kosik, Jan, Galanteriew.-Hdl., Katarinendamm 8.
— Joh., Masch., Katarinendamm 5, W. 6.
Kosinsky, Jos., Bohner, Dorotheenstr. 31.
— J., Maler, Palissadenstr. 5, W. 4.
Kosit, Jan, Kutscher, Matthäistr. 11.
Kositsch, Step., Wächter, Schreyenb. 1, 24.
Kositzki, Alex., Agent, Gertrudstr. 44.
Koslow, Agr., Hdlr., Wolmarsche Str. 5.
— Alex., Lackierer, Dünaburger Str. 58.
— Alex., Maler, Gertrudstr. 110, W. 4.
— Ben., Tschlr., Turgenjewstr. 21.
— Fil., Kutscher, Matthäistr. 72, W. 14.
— Jef., Hsb., Elisabethstr. 67, Q. 5.
— M., Masch.-Mstr., Felliner Str. 3.
— Mich., Buchdr., Mitauer Ch. 46.
— Mich., Schlosser, Matthäistr. 72, W. 14.
— Pet., Bahnbmt., Turgenjewstr. 21.
— Pet., Hdlr., Turgenjewstr. 11, W. 2.
— S., Hsb., Abaushofsche Str. 11.
v. Koslowski, Carl, Dir. d. Ges. d. Balt. Celluloidefabr., Kirchenstr. 4, ☎ 3276.

Fabrik Rigaer Spielwaaren. **Vierecke & Leutke.** Fabrik: Mitauer Chaussée 9. Niederlage Theaterstr. 11

Koslowsky. Sieh auch Kaslowsky und Kozlowski.
— Alb., Hg., Birkenstr. 1, W. 6.
— Alex., Diener, Fuhrmannsstr. 19a.
— Alex., Heizer, Teichstr. 3, W. 12.
— Alex., Maurer, Moskauer Str. 101.
— Alex., Maurer, Twersche Str. 9, W. 5.
— Alex., Tschlr., Alexanderstr. 145a.
— Alex., Uhrm., Sadownikowstr. 18.
— Andr., Weichenst., kl. Palissadenstr. 6.
— Arth., Elisabethstr. 4, W. 10.
— Arth., Buchdr., Mühlenstr. 55, W. 9.
— Aug., Maler, Doblensche Str. 2, W. 1.
— Dan., Bahnbmt., Palissadenstr. 10.
— Dan., Schuhm., Schreyenbusch 2, 31.
— E., Tschlr., Jungfernstr. 21, W. 4.
— E., Tapez., Suworowstr. 60, W. 10.
— E., Wwe., Alexanderstr. 49, Q. 16.
— Edg., Mech., Karolinenstr. 34, W. 4.
— Elise, Frl., Charlottenstr. 64.
— Emil, Hg., Jungfernstr. 21, W. 4.
— Emilie, Frl., Sternstr. 20, W. 3.
— Eva, Frau, Dünaburger Str. 45, W. 16.
— F. L., Hg., Alexanderstr. 76, W. 6.
— Franz, Schuhm., Ritterstr. 119, W. 23.
— Florian, Maler, Sadownikowstr. 18.
— Friedr., Amts-Fleischermstr., Karolinenstr. 34, Q. 4.
— Gawr. Petr., Buchhltr.-Geh., Sprenkstr. 2, W. 9.
— Gust., Bahnbmt., Alexanderstr. 24.
— H., Wächter, Mühlenstr. 20, W. 6.
— Heinr., Hdlr., Petri-Friedhof 19.
— Heinr., Ing., Poststr. 5, W. 5.
— J., Damen-Frisirsalon u. Wohn. Wallstr. 20, W. 9 u. 14, ☎ 768.
— J., Schmied, Friedrichsholm. Ufer 6.
— J. J., HR, Säulenstr. 49a, W. 3.
— J. S., Kanzleibmt., Säulenstr. 83.
— Joh., Exped., Schreyenbusch 1, 6.
— Joh., Hsb., Sternstr. 20, W. 1.
— Joh., Maurer, Bienenstr. 9, W. 10.
— Joh., Schornsteinf.-Mstr., Kalnezeemsche Str. 151.
— Joh., Zeichner, Sternstr. 20, W. 1.
— John, Fuhrm., Ebelshof. Weg 13.
— Jos., Bahndiener, Ebelshof. Weg 13.
— Jos., Masch., Talstr. 7, W. 28.
— Jul., Kol.-Hdl., Romanowstr. 115.
— Jul. Joh., Masch., Alexanderstr. 149.
— Jul. Konst., KR, Postchefs-Gehilfe, Theaterboul. 15.
— Julie, Hsb., Poststr. 5.
— Jur., Hdlr., Irmlausche Str. 15, W. 3.
— Jw., Hdlr., Turgenjewstr. 7, W. 5.
— Jw., Hsb., Bärenstr. 5, Q. 1.
— Jw., Pumpenm., Sadownikowstr. 22.
— Jw., Schaffner, Katholische Str. 34.
— Karl, Hsb., Schreyenbusch 5, 1.
— Kas., Fuhrm., Dünaburger Str. 49.
— Kas., Hdlr., Dünaburger Str. 47.
— Kas., Pumpenm., Kaisergartenstr. 1.
— Kordula, Blumenm., kl. Altonaerstr. 8.
— L., Schlosser, Marienstr. 130, Q. 3.
— Louis, Schaffn., Ritterstr. 145, W. 20.
— M., Zimmerm., Witebsker Str. 20.
— M. A., TR, Kameralh.-Bmt., Schulenstr. 8, W. 1.
— Mart., Fleischer, Ritterstr. 145, W. 17.
— Nik., Ing.-Techn., Gertrudstr. 10, W. 3.
— Nik., Malermstr., Pferdestr. 21, W. 3.
— Nik., Privat., Ritterstr. 16, W. 5.
— Oss., Dw., Karolinenstr. 19, W. 10.
— Oss., Hsb., Windauer Str. 21a.
— Oss., Schuhm., Jaroslawsche Str. 22.
— P., Hdlr., Dorpater Str. 28, W. 7.
— Paula, Schndrn., Ritterstr. 89, W. 12.
— Pet., Fuhrm., Artilleriestr. 11, W. 27.
— Pet., Hdlr., Emmastr. 25.
— Rob., Buchb., Ritterstr. 49, W. 15.
— Stan., Fuhrm., Matthäistr. 123, W. 2.
— Stan., Stauer, Stresowstr. 1, W. 9.
— T., Wwe., Schoonerstr. 9, W. 9.
— Vikt., Kol.-Hdl., Bärenstr. 5.
— Wlad., Wraker, Moskauer Str. 89.
Kosmin, Konst. Wass., KR, Bahnbmt., Elisabethstr. 101.
— Jw., Masch., Smolensker Str. 11.
— P. P., KS, Kontrolh.-Bmt., Marienstr. 29.
Kosminski, Karp Xaw.', KA, Zollbmt., Nikolaistr., Zollgeb., W. 3.
— M., Wwe., Lazarethstr. 3.
Kosnick, A. E., Geschäftsführ. d. Oreler Bahn, Taubenstr. 26, W. 2.
Kosow, Alb., Vergolder, Wolmar. Str. 5.
Kosowsky, B., Hg., Gertrudstr. 43, W. 16.
Kossack, Karl, Hg., Kaisergartenstr. 2.
Kossakowsky, H. L. Gräfin, Elisabethstr. 31a, W. 3.
Kosse, Jak., Hsb., Asuppensche Str. 24.
Kossel, Hanne, Wwe., Mosk. Str. 66a.
Kossetti, Anna, Wwe., Münzstr. 3, W. 7.
Kossjuschko, Wik., Heizer, Waffenstr. 14.
Kosslin, Ed., Hg., Suworowstr. 43, W. 2.
Kossukewitsch, S., Portier, Gertrudstr. 123.
Kossyrew, M. J., Bote, Kaisergartenstr. 2.
Kostan, Nik., Hdlr., Katholische Str. 33.
Kostenitsch, Alex., Wwe., Elisabethstr. 20.
— E. G., Klassendame, Elisabethstr. 20.
Kostenko, Alex. Wass., Verkäuferin, Schützenstr. 11, W. 2.
Kostjakow, P., Tschlr., Poltaw. Str. 8.
Kostikow, Pet., Hdlr., Jaroslaw. Str. 9.
Kostin, Georgine, Wwe., Mühlenstr. 2.
— Platon, Instr.-M., Alexanderr 150.
Kostjukewitsch, Ad., Oberschaffn., Katholische Str. 13, W. 3.
Kostko, Jw., Schmied, kl. Palissadenstr. 6.
v. Kostrowicki, J., Wwe., Suworowstr. 19.
Kostuschko, Kas., Zuschl., Felliner Str. 11.
Kosul, Adam, Steinh., Talstr. 7, W. 9.
Kotaiwo, Jan, Handschuhm., Apprickensche Str. 6.
Kotelnikow, Anna, Wwe., Färberstr. 2.
— Konst., Tschlr., Gertrudstr. 100, W. 2.
— Mich., Hg., Marienstr. 70, W. 1.
Kotelow, Ilj., Feldscher, Suworowstr. 99.
Koth, Jeg., Zimm., Jaroslawsche Str. 19
Kotjachof, G. A., Dom.-Verw.-Bmt., Säulenstr. 20, W. 8.
— Wlad. Ant., KS, Landmesser, Säulenstr. 35, W. 9.
Kotkowsky, Franz Franz.', Zollbmt., Dorotheenstr. 21a, W. 2.
Kotlow, Fed. Jw., Oberst, Chef d. Militärgefängn., Zitadelle 24, ☎ 534.
Kotow, Jerm., Schuhm., kl. Bergstr. 29.
— Jerm., Töpfer, Wolmarsche Str. 43.
— Wass., Kutscher, Schloßplatz 3, W. 6.
Kotowitsch, L., Wächter, Dünab. Str. 44.
— Ant., Fuhrm., Revaler Str. 69, W. 3.
Kotschan, O. K., Kanzleibmt., Dorotheenstr. 27.
Kotschanowsky, A. A., KA, Archivar d. Post- u. Telegr.-Bezirks, Kurmanowstr. 26, W. 4.
— Konst., Vorarb., Konsulstr. 8.
Kotschelwas, Grig., Stabskapt., Goldinger Str. 2b, W. 4.
Kotscherga, Fil. Jw., Lakirer, Ambosstr. 6.
Kotscherowsky, Alex., Maler, Matthäistr. 31
— Jw., Dw., Nikolaistr. 17, W. 19.
Kotschkuljew, Konst., Vorarb., Rabenstr. 9.
Kotschnowsky, Gawr., Tschlr., Schlocksche Str. 14.
Kotschugow, M., Hsb., Bullensche Str. 2.
— Georg, Rentn., Revaler Str. 36, W. 10
Kottkowitz, M., Wwe., Nikolaistr. 4.
— Alide, Frl., Nikolaistr. 4, W. 9.
Kotz, Chaim, Holzhdlr., Romanowstr. 155, W. 11, ☎ 1749.
— L., Buchbind.-Artikel, Herrenstr. 28.
— Mend., Hdlr., Romanowstr. 104, W. 15
— R. J., Hsb., Jakobstädt. Str. 14.
Kotzen, Mos., Schndr., Blumenstr. 5.
— Mowscha, Hdlr., Blumenstr. 5, W. 6.
Kotzer, Theod., Hg., Marienstr. 113.
Kotzin, M., Glaser, Steinstr. 14.
Kowaldin, Alex., Rentnrn., Marienstr. 25.
Kowalenkow, Jak., Hdlr., Jarosl. Str. 50.
Kowalenok, Nik., Besucher, Dorotheenstr. 11
— Ust., Schmied, Waffenstr. 8.
Kowalew, D., Hsb., Wwe., Jarosl. Str. 36
— Emma, Schndrn., Nikolaistr. 39, W. 9.
— Jda, SR-Wwe., Scheunenstr. 9, Q. 5.
— Jw., Artellschtsch., Dorpater Str. 78.
— Nik., Hg., Hsb., Wendensche Str. 27.
— P., Psalmsänger, Pauluccistr. 3.
v. Kowalewsky, J., Photogr., Lagerstr. 13, W. 2 u. Moskauer Str. 61.
Kowalewsky, Ant., Hdlr., Gertrudstr. 99.
— B., Wwe., Ritterstr. 36, W. 16.
— Darja, Brothdl., Romanowstr. 119.
— Emil, Kol.-Hdl., Moskauer Str. 125.
— F., Privat., Romanowstr. 53, W. 27.
— Franz, Wächter, Kandauer Str. 40.
— Jw., Zimm., Säulenstr. 115, W. 16.
— Karl, Schmied, Dünamünd. Str. 39.
— Leont., Frl., Jakobstädt. Str. 11.
— M., Wwe., Nähterin, Marienstr. 13.
— N., Hsb., Jesuskirchenstr. 5, Q. 1.
— Oss., Schlosser, kl. Palissadenstr. 6.
— P., Kellner, Gertrudstr. 121, W. 58.
— P., Kol.-Hdl., Romanowstr. 94, W. 1.
— Pet., Schaffner, Moskauer Str. 225.
— Pet., Schuhm., Klüversholm. Str. 2.
— Stan., Fuhrm., Witebsker Str. 4.
Kowaljew, E., Schndrn., Alexanderstr. 78.
Kowalik, Jgn., Schmied, Annenhof. Str. 1a
Kowalkin, K., Schaffn., Palissadenstr. 25.
Kowalsky, S., Schuhm., Gogolstr. 5.
Kowardin, Andr., Hg., Augustenstr. 12.
Kowarewsky, Fed., Masch., Pernauer Str. 9, W. 6.
Kowarowsky, K., Holzwr., Ritterstr. 145.
Kowarsky, G. Ch., Disp. Dir. d. Akt.-Ges. Rig. Walzwerk, Elisabethstr. 23, W. 8, ☎ 3066.
— Mischa, Prok. der Firma Gebr. Steinberg, Parkstr. 4, W. 4.
— Mord., Hdlr., Mühlenstr. 169, W. 18.
— Peisak, Schndr., Mühlenstr. 171, W. 4.
Kowarzyk, K., Amts-Malermstr., Johannisstr. 16, Q. 3.
Kowatschkowsky, Nat., Wwe., Rentn., kl. Bärenstr. 3.
— Theod., Mech., kl. Bärenstr. 3.
Kowentschuk, J., Bäcker, Elisabethstr. 103.
Kowers, Joh., Bäcker, kl. Lagerstr. 58.
Kownator, Aron, Holzwraker, Mühlenstr. 132, W. 3.
Kownatzky, A., Hebamme, Twersche Str. 5.
— Gust., Musiker, Wendensche Str. 13.
— Nik., Mech., kl. Palissadenstr. 2a, W. 2.
— Joh., Hsb., Ritterstr. 125.
Kowpis, Eva, Wwe., Katholische Str. 33.
Kowylow, Adrian, Suworowstr. 42, W. 7.
Kozewsky, Rich., Glasm., Erlenstr. 6.
Kozin, Adam, Lehrer, Schiffsstr. 36, W. 4.
— B., Frl., Romanowstr. 43, W. 8.
— Jan, Kutscher, Newastr. 14, W. 21.
— Karl, Landwirt, Laubstr. 6.
Kozing, J. J., Kanzleibmt., Andreasstr. 3.

Gummi-Artikel für landwirthschaftliche Maschinen, für Meiereien etc.
Gummiwaaren-Fabrik „Russia"
Gebrüder Freysinger.
Gummi-Huf-Unterlagen, Equipagen-Gummi-Reifen.

Krankenfahrstühle. Sportwagen, Turnapparate.

— Karl, Lehrer, Matthäistr. 60, Q. 1.
Kozis, Kas., Schlosser, Windauerstr. 4.
Kozlowski, M., Hsb., Schuhw.-Hdlr., Königsstr. 18.
Krablowsky, Emilie, Wolmarsche Str. 17.
Krachmanow, A., Schlossermstr., Matthäistr. 81, Q. 15.
— Eug., Buchdr., Suworowstr. 76, W. 9.
— Felix, Hg., Marienstr. 8, W. 28.
— P., Mützenhdlg., Marienstr. 13 u. Mühlenstr. 100.
Krachnoperow, Nik., Thierarzt, Peterholm. Str. 5, W. 25.
Krachowsky, Theod., Hg., Newastr. 12.
Kraefft, O., Kapt.-Wwe., Alexanderstr. 154.
Kraeft, Klaus, Korresp., kl. Vegesacksh. 36.
Kraemer. Sieh auch Kremer.
— Chaim, Schndr., Asylstr. 22, W. 1.
— Gabr., Hsb., Nordstr. 16.
— Henr., Wwe., Gertrudstr. 97, W. 8.
— Hillel, Lederhdlr., Dampfstr. 76.
— Jsr., Mützenm., Gerberstr. 6, W. 6.
— Mar., Wwe., Todlebenboul. 10.
— Rob., 1. Konzertmstr. am Stadttheater, Jakobsstr. 3, W. 10.
— St., Hsb., kl. Altonaer Str. 11, Q. 1.
— Wold. Alex.', Techn., Säulenstr. 88.
— Wulf, Hdlr., Nordstr. 16.
Kraetzschmer, J., Stuhlm., Werkst. Thurmstr. 19, Wohn.: Kalnezeemsche Str. 25a.
Krafft & Jenckel, 1. G., Weinhdl., **Inh.**: Alfred Drews und James Marschütz, Herrenstr. 25, ☎ 438.
Krafft, Auguste, Oberin, Ritterstr. 7.
— Elis., Oberin im Kinderhosp., Mitauer Ch. 23.
— Emilie, Schndrn., Ritterstr. 111, W. 26.
— Heinr., Schuhm., Torgelsche Str. 6.
Kraft, Karl, Vorarb., Torgelsche Str. 4.
— Karl, Masch.-Mstr., Beriohn. Str. 6.
— P., Auss., Hospitalstr. 9, W. 15.
Kraftschenko, Kath., Hdlrn., kl. Bergstr. 2.
Kraftschik, Lawr., Koch, kl. Palissadenstr. 4.
Krafzewitsch, Malw., Fr., Kalnezeemsche Str. 116.
Krage, Jan, Kesselschm., Pinkenh. Str. 4.
— Step., Gärtner, Schlocksche Str. 34.
Krah, Aug., Bmt. d. Steuerverw., Orgelstr. 1, W. 3.
Krahm, M. J., KR, Glied der Gouv.-Wehrpfl.-Beh., Gertrudstr. 7.
Krahtin, A., Schndrn., Marktstr. 2.
— Darte, Wwe., Zeltstr. 1.
— Dora, Schndrn., Zeltstr. 1.
— Jak., Dw., Jungfernstr. 3, W. 10.
— Jak., Privat., Talsensche Str. 7.
— **Joh., Schmied**, Taubenstr. 28.
— Wilh., Frl., Schndrn., Taubenstr. 3.
— Wlad., Hsb., Säulenstr. 107.
Krahting, Ludw., Koll.-Prok. der Firma A. Kriegsmann, Korkenfabrik, A.-G., kl. Newastr. 9.
Krahtz, Jul., Wwe., Bauskesche Str. 53.
Krahwe, J., Dw., Goldingerstr. 26.
Krajewsky, Jw., Kutscher, Säulenstr. 105.
— Nik. Sachar.', Rentmstr., Säulenstr. 60.
Krakau, E., Wwe., Domplatz 15, W. 4.
— E. A., Schndrn., Romanowstr. 35.
Krakauschke, Herm., Ballastmstr., Marktstr. 9, W. 1.
„Krakenbank", Pauluccistr. 8. Sieh Register Seite 2.
Kral, F., Kirchenstr. 41, W. 3.
— Jos., Werkmstr., Alexanderstr. 119.
— M., Maler, Bauskesche Str. 53.
— W., Maurer, Bauskesche Str. 53.
Kralisch, Karl, Dw., kl. Lagerstr. 14.
Kralle, Herm., Jng., Newastr. 25.

Kram, Mart., Maurer, Meisterstr. 10.
— Pet., Dw., Sprenkstr. 38.
Krame, Hans, Diener, Andreasstr. 1.
Israel Kramer, 2. G., Mechan. Werkst., Jnh.: Jsrael Kramer, Wendensche Str. 9, ☎ 1107.
Kramer. Sieh auch Krahmer u. Cramer.
— A., Buchhdlr., Felliner Str. 7.
— Alex., Tschlr., Sadownikowstr. 18.
— Benno, Kfm., Säulenstr. 76, ☎ 1401.
— J., Mützenhdl., Gertrudstr. 81.
— Jsak, Fabrikant, Elisabethstr. 31, ☎ 949, Eisenwarenfabr.: Mosk. Str. 247.
— **Jsrael**, Hausverw., Jnh. dieser Firma, Wendensche Str. 9.
— **Louis**, Uhrm., Nikolaistr. 43, Q. 2.
— **Meier**, Hsb., Säulenstr. 76, W. 43.
— **Osk., Fabrik.**, Elisabethstr. 33, ☎ 1507.
— S., Kfm., Revaler Str. 25.
Kramin, Ad., Schlosser, Fuhrmannsstr. 29.
— Andr., Maler, Strauchstr. 1.
— Ant., Fleischer, Katharinendamm 12.
— **Fritz**, Masch., Fuhrmannsstr. 29.
— Jak., Kol.-Hdl., Windausche Str. 30.
— Jndr., Schlosser, Alexanderstr. 192.
— Jul., **Rohrleg.**, Asylstr. 24, W. 13.
— Jur., Schlosser, Wolmarsche Str. 26.
— **Karl, Ankern., Holmstr.** 4, W. 3.
Kramm, Chaie, Privat., Mosk. Str. 19.
— Pet., Hdlr., Drosselstr. 27.
— R., Feilenh.-Mstr., 2. Weidendamm 21.
Kramming, G., Hdlr., Schmiedestr. 56.
— Mart., Hdlr., Poststr. 5, W. 6.
Kramp, Joh., Schuhm., Augustenstr. 2.
— Karl, Feilenh., Peterholm. Str. 5.
Kranewsky, Martha, Wwe., Apprickensche Str. 6.
Kranich, O., Kontordiener, Säulenstr. 46.
Krankenhaus, Stadt-, Ritterstr. 7, ☎ 135, Entbindungsabt., ☎ 1763. Sieh Register Seite 2.
Krannhals, Elis., Wwe., Suworowstr. 29.
— H., Dr. med., innere Krankh., Spr.: 12—2, **Thronfolgerboul.** 11, ☎ 2599.
— Karl, Prok. d. Firma Müllersche Buchdruckerei Säulenstr. 23, W. 8, ☎ 2570.
— Ottilie, WSR-Wwe., **Thronfolgerb.** 15.
Krantz, Mart., Briefstr., Olivenstr. 1.
— Rich., Maler, Ritterstr. 111, W. 27.
Kranz, Emil, Hg., Altonaer Str. 28.
— Joh., Vorarb., Karolinenstr. 7, W. 20.
— **Krisch**, Hdlr., Artilleriestr. 21, W. 6.
Kranzenblum, Nik., Schausp., Elisabethstr. 9
Kranzis, Mart., Fuhrm., Suworowstr. 112.
Krapan, Paul., Schndrn., Jarosl. Str. 11.
— Oss., Hdlr., kl. Palissadenstr. 1, W. 1.
Krapauski, Jan, Wagenb., Revalerstr. 65.
Krapiwing, Karol., Kol.-Hdl., Augustenstr. 14, W. 1.
— Konst., Schmied, Augustenstr. 14, W. 1.
Krapow, W., Hdlr., Jaroslaw. Str. 18.
Krapowsky, Joh., Weber, Windauerstr. 23.
— Wilh., Wagenb., Augustenstr. 14.
Krapsche, Ernst, Zimmerm., Pokrowstr. 20.
— Fritz, Seemann, Gesellenstr. 27.
Krasche, Doroth., Hsb., Krusenh. Str. 40.
— Jan, Hsb., Marstr. 16, W. 1.
— P., Schndr., Grenzstr. 36.
— Pet., Telegr.-Bmt., Amalienstr. 6.
Kraschoki, Sem., Maurer, Ehstenstr. 8.
Krasenetzki, Jw., Hdlr., kl. Bergstr. 30.
Krasenzow, J., Kol.-Hdl., Mosk. Str. 3.
Krasinsky, Alex. Timof., Kapt., Auss. d. Kriegshosp., Duntenhofsche Str. 4.
Krasinzow, Jw., Kol.-Hdl., Turgenjewstr. 13, W. 3.
Kraskin, A., Friseurgesch., Mosk. Str. 42.
Kraskow, Jw., Kutscher, Woronesh. Str. 7

Kraskowsky, Wilh., Buchdr., Helenenstr. 4.
Kraslowsky, Jak., Dw., Dünamünd. Str. 12.
Krasnansky, Mar., Lehrerin, Katholische Str. 27a, W. 3.
Krasnewitsch, J., Schmied, Polotzkerstr. 5.
Krasnewitz, Julie, Lehrerin, Asylstr. 24.
Krasnikow, Konst., Hausinsp., Sadownikowstr. 20.
— Wass., Kassir., Smolensker Str. 9.
Krasnizow, J. D., Kol.-Hdl., Mosk. Str. 54.
Krasnokrilow, E., Maler, Mühlgr. Str. 1.
— Kliment., Former, Seestr. 31, W. 4.
v. Krasnolensky, Jsabella, Obersten-Frau, Nikolaistr. 26, W. 2.
Krasnoperow, Af., Hsb., Tulasche Str. 15.
— Nef., Tschlr., Tulasche Str. 15.
Krasnopolsky, J. J., Schaffner, Katholische Str. 34.
Krasnowsky, P., Dreher, Bauskesche Str. 86
Krasowsky, **Agathe, Hdlrn.**, Mosk. Str. 249
— Jos., Schndr., Charlottenstr. 6.
— Karl, Schlosser, Adlerstr. 10, W. 8.
— **Klaudia, Wwe., Popowstr.** 3a, W. 37.
— Oss., Bahnbmt., Gertrudstr. 121, W. 23.
— W., Klempnermstr., Gertrudstr. 45.
Krassikow, A., Wwe., Säulenstr. 31, W. 4.
— Jw., Mech., Adlerstr. 6, W. 13.
— Konst. Nik.', KA, Zollbmt., 1. Weidendamm 4, W. 11.
— Merkjan, Schaffn., Mühlenstr. 131.
Krassilnikow, Par., Zimm., Jakobstädtische Str. 1, W. 21.
Krassiwoi, Jeg., Former, Mosk. Str. 249.
Krassnikow, Kath., Hsb., Sadownikowstr. 31
Krassnow, Anna, SR-Frau, Marienstr. 59.
Krassowsky, A., Amtsbote, kl. Königsstr. 17
— A., Amtsbote, Katholische Str. 15.
— Elisab., Wwe., kl. Stationsstr. 9.
— Konst., Dw., Thronfolgerboul. 8, W. 8.
— Mar., Schndrn., Palissadenstr. 45.
— N. W., Bahnbmt., Fellinerstr. 3.
— Wilh., Klempnerei, Suworowstr. 37, Wohn.: Gertrudstr. 45.
Krassuchin, Jlja, Ankern., Stapelstr. 9a.
Krast, Jak., Schmied, Revaler Str. 22.
Krastewitz, Jan, Tschlr., Abaush. Str. 4.
— **Krist., Ankern., Witebsker Str. 11.**
Mikkel Krastin, 2. G., Getränke, Lagerstr. 22.
Krastin, A., Schndrn., Revaler Str. 26.
— **Ad., Privat.**, Wendensche Str. 20.
— Adam, Hg., Petersb. Ch. 23, W. 10.
— Andr., Messerschm., Gartenstr. 11, W. 2.
— Andr., **Schlosser**, Kemmernsche Str. 5.
— Andr., **Wagenb., Matthäistr.** 99, W. 10.
— **Angelika, Lehrerin**, Säulenstr. 26.
— **Anna, Hdlrn., Hospitalstr.** 16, W. 26.
— **Anna, Wäsch., Alexanderstr.** 166.
— Anna, Wwe., Hsb., Artilleriestr. 21.
— Aug., Drahtz., Fruchtstr. 1, W. 9.
— Aug., Frau, Pauluccistr. 5, W. 7.
— Aug., Hdlr., Hermannstr. 13.
— Aug., Setzer, Hilfsstr. 12, W. 12.
— Aug., Zimmerm., Kalugasche Str. 19.
— Aug., Zuschl., Pleskauer Str. 2.
— Chr., Bahnbmt., Ritterstr. 83, W. 12.
— **Christ., Schmied**, Pernauer Str. 25.
— Christ., Wwe., Dorotheenstr. 15, W. 12.
— Chr., Tschlr., Ritterstr. 44, W. 54.
— E., Lehrer, Marienstr. 24, W. 7.
— E., Schuhw.-Hdl., Elisabethstr. 85a, Wohn.: Mühlenstr. 102, W. 8.
— E., Wwe., Matthäistr. 137, W. 16.
— Ed., Dw., Königsstr. 5, W. 4.
— Ernst, Schlosser, Grenzstr. 6.
— Eug., Schlosser, kl. Lagerstr. 22.
— Feod., Dw., Newastr. 25, W. 37.
— Friedr., Zimmerm., Bärenstr. 9, W. 7.

Karl Grünberg, Matthäistr. № 54, im eigenen Hause. Telephon № 2402. **Die besten Gummireifen der Welt.**

Fabrik Rigaer Spielwaaren. **Vierecke & Leutke.** Fabrik: Mitauer Chaussée 9. Niederlage: Theaterstr. 11

— Fritz, Bildh., Augustenstr. 19, W. 12.
— Fritz, Dom.-Verw.-Bmt., Säulenstr. 77
— G., Maurer, Kaisergartenstr. 4, W. 32.
— Georg, Hsb., Hermannstr. 13, Q. 1.
— Gust., Dw., Dünaburg. Str. 13.
— H., Wwe., Säulenstr. 92, W. 3.
— Heinr., Auss., Newastr. 26, W. 45.
— Heinr., Schlosser, Revaler Str. 26.
— J., Bauuntern., kl. Trinitatisstr. 5.
— J., Hsb., Altstr. 5.
— J., Maler, Säulenstr. 76, W. 29.
— J., Schiffskapt., Schiffsstr. 22, W. 45.
— J., Schmied, Kornstr. 14.
— J., Schuhm., Alexanderstr. 192, Q. 25.
— J., Schuhm., Färberstr. 12, Q. 4.
— J., Wwe., Romanowstr. 53, W. 9.
— Jak., Brauer, Adselsche Str. 9, W. 9.
— Jak., Färber, Adselsche Str. 7, W. 10.
— Jak., Hsb., Alexanderstr. 30, W. 4.
— Jak., Hausverw., Lagerstr. 61.
— Jak., Schiffskapt., Kosenholm. Str. 8.
— Jan, Fuhrm., Nordstr. 23, W. 19.
— **Jan, Hdlr., Grenzstr. 2a.**
— **Jan, Maler**, Artilleriestr. 56, W. 2.
— Jan, Schlosser, Petersb. Ch. 62, W. 2.
— Jan, Tschlr., Gerberstr. 13, W. 14.
— Jan, Tschlr., Gertrudstr. 79, W. 6.
— Jan, Tschlr., kl. Milchstr. 5.
— Jan, Tschlr., Ritterstr. 68, W. 8.
— Joh., Dreher, Feldstr. 2, W. 22.
— Joh., Landw., Arrendat., Bikkernsche Str. 20.
— Joh., Lehrer, Petersb. Ch. 37, W. 2.
— Joh., Schlosser, Säulenstr. 46, W. 5.
— Joh., Schmied, Alexanderstr. 163.
— Joh., Tschlr., Felliner Str. 3, W. 36.
— Joh., Tschlr., **Ritterstr.** 66, W. 14.
— Jul., Dw., Elisabethstr. 4, W. 11.
— Jul., Maler, Albertstr. 5, W. 11.
— Jur., Steinh., Augustenstr. 19, W. 18.
— Jw., Bmt., Dorotheenstr. 19, W. 1.
— Jw., Schuhm., Alexanderstr. 78, W. 42.
— K., Fabrikmstr., Windstr. 1, W. 7.
— K., Hdlr., Dorpater Str. 54, W. 9.
— K. G., Schlosser, Alexanderstr. 145.
— Karl, Bmt., Alexanderstr. 145, W. 2.
— **Karl, Drechsler, Eckausche Str.** 4.
— Karl, Hg., Fischerstr. 5.
— Karl, Hg., Alexanderstr. 105.
— Karl, Hsb., Abaushofsche Str. 20.
— Karl, Hsb., Fuhrmannsstr. 44, Q. 1.
— Karl, Masch.-Mstr., Matthäistr. 8.
— Karl, Materialverw., Bersohn. Str. 6.
— Karl, Tschlr., Gertrudstr. 40, W. 5.
— Karl, Zimmerm., Wjasmasche Str. 4.
— Krisch, Pappd., 2. Weidendamm 25.
— Krisch, Wagenb., Spargelstr. 5, W. 21.
— Krist., Kassir., Romanowstr. 27, W. 10.
— Krist., Platzmstr., Bauskesche Str. 43.
— L., Frl., Dorpater Str. 55a, W. 26.
— Liebe, Schndrn., Kaltosenstr. 4.
— Libe, Wwe., Romanowstr. 28, W. 15.
— Liese, Milchhdlrn., Brückenstr. 16/18.
— M., Lärmstr. 17, W. 1.
— M., Maurer, Laboratoriumstr. 20.
— Madde, Hsb., Wjatkasche Str. 3.
— Mar., Wäsch., Karolinenstr. 15, W. 5.
— Mart., Fuhrm., Torgelsche Str. 4.
— **Mart., Heizer, Wiesenstr. 4, W. 12.**
— Mart., Masch., 2. Weidendamm 2.
— Mart., Schlosser, Matthäistr. 20, W. 13
— Mart., Schlosser, Romanowstr. 31.
— Mart., Schmied, Matthäistr. 95.
— Mart., Schmied, Rumpenhof. Str. 25.
— Mart., Schndr., Milchstr. 2, W. 18.
— Mart., Schuhm., Witebsker Str. 41.
— Mart., Seiler, Jakobst. Str. 5.
— Mart., Steuerm., Dorotheenstr. 24.

— Mart., Vorarb., Brückenstr. 16/18.
— Mart., Zimmerm., Nordstr. 21, W. 11.
— Marz, Kellner, Säulenstr. 34, W. 29.
— Mich., Hsb., Fischerstr. 34, Q. 1.
— Mik., Dw., Hospitalstr. 31, W. 25.
— Mik., Schmied, Sternstr. 18, W. 3.
— Mik., Trakteur, kl. Lagerstr. 22.
— Minna, Wwe., Säulenstr. 20, W. 24.
— Olga, Hdlrn., Säulenstr. 65, W. 30.
— Otto, Sortierer, Asylstr. 23, W. 23.
— P., Hdlr., Marienstr. 17, W. 22.
— Paul, Ankern., Kischinewsche Str. 9.
— Pauline, Schndrn., Säulenstr. 80.
— Pet., Dw., Kiefernstr. 10, W. 4.
— Pet., Hsb., Pernauer Str. 12c, W. 4.
— Rein, Schmied, Pokrowstr. 5, W. 8.
— Rob., Modelltschlr., Hofesstr. 12.
— Rob., Schndr., Artilleriestr. 66, W. 12.
— Rud., Hsb., Lehrer, Petersb. Ch. 37.
— Th., Tschlr., Talsensche Str. 2.
— W., Tschlr., Altonaer Str. 21.
— Wold., Schlosser, Simonstr. 16, W. 7.
Krasting, Friedr., Turnlehrer, Mühlenstr. 39, W. 5.
— Aug., Exped., Marienstr. 39, W. 10.
— Aug., Kassir., Mühlenstr. 64, W. 4.
— Bruno, Apothekergeh., Kalkstr. 14.
— **J., Telegr.-Auff., Hilfsstr. 12, W. 12.**
— Johannes, Boniteur, Kirchenstr. 24.
— Karl, Bmt., Alexanderstr. 145, W. 2.
— R., Buchhdlr., Alexanderstr. 49, W. 23.
Krastkaln, Andr. Jw., vereid. Rechtsanw., Spr. 9—11, Pauluccistr. 17, u. 4—5, Thronfolgerboul. 33, W. 4.
Kratin, L., Frl., Dorpater Str. 56, W. 12.
Kratirow, Serg. Pawl.', GS, Translateur, Kirchenstr. 37, W. 3.
Kratowsky, A., Maurer, Artilleriestr. 48.
Kratschke, Mich., Koch, Marienstr. 51.
Kratunas, Joh., Drahtz., Goldingerstr. 3.
Kratzsch, Bernh., Braugeh., Nikolaistr. 77.
Krauke, Jan, Sleeperh., Gesellenstr. 29.
Kraukle, Andr., Schndr., Suworowstr. 120.
— Aug., Schlosser, kl. Milchstr. 3, W. 6.
— **Friedr., Fuhrm.**, Pokrowstr. 21, W. 11.
— Jak., Stauer, Ballastdamm 60.
— Jan, Schndr., Kosakenstr. 1, W. 5.
— Joh., Schlosser, Industriestr. 40, W. 10
— Kasp., Schuhm., Kalnezeem. Str. 90.
— Mart., Kutscher, Duntenhofsche Str. 36.
— Mik., Auss., Erbsenstr. 7.
— Pet., Fuhrm., Hapsaler Str. 2.
— Pet., Kol.-Hdl., Sternstr. 14.
— Pet., Schlosser, Lootsenstr. 7.
— Wilh., Kutscher, Dorpater Str. 75.
Krauklien, K., Rentn., Kalnez. Str. 5.
Krauklin, Jan Jw.', Hg., Dorp. Str. 97.
Krauklis, A., Kirchhofsw., Stintseestr. 5.
— Ansche, Fleischhdlr., Matthäistr. 91.
— Friedr., Zimmerm., Moorstr. 27.
— Jak., Fuhrm., Schreyenbusch 2, 3.
— Jan, Kutscher, Schreyenbusch 8, 13.
— Jan, Seiler, Alexanderstr. 164.
— Joh., Dw., Romanowstr. 20a, W. 11.
— Jwan, Zimmerm., Ballastdamm 48.
— K., Hdlr., Gymnastikstr. 16.
— Karl, Hdlr., Schreyenbusch 5, 14.
— Pet., Hg., Dünamündesche Str. 46.
Kraukst, G., Arzt, Spr. 11—1 u. Sonnt. 9—11, Dorpater Str. 7.
Kraukul, Rein, Hdlr., kl. Lagerstr. 49.
Kraul, Karl, Schuhm., Seestr. 21, W. 7.
— **Gedd., Schndr., Mitauer Ch. 58.**
Kraule, Karl, Hdlr., Alexanderstr. 106.
Kraulin, Hans, Hdlr., Bauskesche Str. 1.
— Krist., Schuhm., Schreyenbusch 2, 13.
Kraulit, A., Wwe., Romanowstr. 46, W. 5.

Kraumann, Pet., Maurermstr., Matthäistr. 59, W. 3.
Kraus. Sieh auch Krauß.
Kraus, Fritz, Werkmstr., Rumpenhof. Str., Fabrik Gebr. Klein.
— Emma, Wwe., Gertrudstr. 46, W. 1.
— Hugo, Schiffskapt., Möwenstr. 2.
— Kath., Wwe., Katholische Str. 7, W. 3.
— Th., Kunstmaler, Albertstr. 5, W. 9.
— Wilh., Gießermstr., Rumpenhof. Str., Fabrik Gebr. Klein.

F. J. Krause
Seifenfabrik
Säulenstrasse Nr. 51.

Krause, A., Töpfer, Marienstr. 46, W. 16.
— A., Töpfer, kl. Schmiedestr. 13, W. 2.
— A., Wwe., kl. Schwimmstr. 2, W. 13.
— Ad. E., Postbmt., Herrenstr. 33.
— Adele, Diakonisse, Charlottenstr. 9.
— Adolf, Hausverw., Schulzenh. Str. 6.
— Alb., Hg., Wallstr. 7, W. 2.
— Alex., Zimm., Asylstr. 24, W. 91.
— Amalie, Frau, Alschwanger Str. 25.
— Andr., Hdlr., Fischerstr. 7, W. 16.
— Anna, Pastors-Wwe., Thalstr. 7, Q. 6.
— Ant., Schndrn., Säulenstr. 44, W. 8.
— Aug., Schlosser, Milchstr. 7, W. 10.
— Aug., Wwe., Königsstr. 14, Q. 4.
— Bernh., Kassir., Schlocksche Str. 75.
— Charl., Frl., Münzstr. 3, W. 8.
— D., Krankenpflegerin, Herrenstr. 34.
— Dmit., Gerber, Talstr. 7, W. 6.
— Ed., Hsb., Sauckensche Str. 2.
— **Ed., Mitinh. d. Firma A. Bergengrüns** Succ., Dir. d. 1. Rig. Ges. gegens. Kredits, Nikolaistr. 27, ☎ 1522.
— Ed., Steindr., Münzstr. 3, Q. 8.
— Egon, Schiffskapt., Ankerstr. 5.
— **Elise, Frl.**, Königsstr. 14, W. 4.
— Emil, Friseurgesch., Nikolaistr. 16.
— Emilie, Kaffeehaus, kl. Sandstr. 13.
— **Emma, Kurzw.-Hdlg., Dorotheenstr. 34.**
— Ernst, Zuschl., Sternstr. 24, W. 10.
— Eva, Hausverw., Nordstr. 9, W. 1.
— F. J., Seifenfabr., Säulenstr. 51.
— Feodor, Hsb., Kol.-Hdlr., Fischerstr. 5.
— Friedr., Pauluccistr. 8, W. 16.
— Friedr., Hg., Gartenstr. 21.
— Friedr., Schlosser, Irmlausche Str. 2a.
— **Friedr., Schuhm., Hasenh. Ufer 20.**
— G., Buchhltr., Tuckumer Str. 7.
— **Georg, Privat., Bienenstr. 5.**
— Gertr., Wwe., Gymnastikstr. 15, W. 5.
— Gust., Exped., Kurische Str. 7/9.
— Gust., Goldschm., Revaler Str. 82.
— H., Schuhm., Dünaburgerstr. 53, W. 5.
— Heinr., Bmt., Moskauer Str. 129.
— Herm., Dreher, Suworowstr. 97, W. 3.
— Herm., Hg., Petersb. Ch. 4.
— Herm., Stationschef, kl. Goldingerstr. 4.
— Hugo, Schiffskapt., Ballastdamm 16.
— J., Sägenst., Matthäistr. 67, W. 28.
— J., Schndr., Säulenstr. 71, W. 11.
— Jak., Drahtz., Wolgundsche Str. 13.
— Jan, Vorarb., Bischofstr. 1, W. 15.
— Joh., Buchdr., Sommerstr. 13, W. 5.
— Joh., Hsb., Fuhrmannsstr. 22.
— Joh., Schuhm., Petersb. Ch. 28.

H. F. Hassel, Marstallstr. 24. Telephon 269.
Werkzeugmaschinen.
Lieferungsgeschäft für Maschinen und technische Bedarfsartikel.

Amerikanisches, ENGLISCHES, Eigenes Fabrikat
Lawn-Tennis
für den Garten. PING-PONG für den Tisch

Karl Grünberg, Matthäistr. № 54, im eigenen Hause. Telephon № 2402. Die besten Gummireifen der Welt.

— Joh., Schuhm., Säulenstr. 107.
— Joh., Tschlr., Färberstr. 17, W. 10.
— Jw. Alex.', Hg., Matthäistr. 19, W. 11
— Karl, Bildh., Bauskesche Str. 33.
— Karl, Friseur, Apothekerstr. 44 u. 38.
— Karl, Hg., Bienenstr. 9.
— Karl, Maurer, Gabrielstr. 5, W. 2.
— Karl, Maurer, Matthäistr. 50, W. 38.
— Karl, Schlosser, Säulenstr. 34, W. 22.
— Karl, Tschlr., Fuhrmannsstr. 20a.
— Karol., Wwe., Fuhrmannsstr. 7.
— Kath., Wwe., Woronejhsche Str. 9.
— Konr., Hsb., Dorotheenstr. 34.
— Konr., Tschlr., Gertrudstr. 14, W. 13.
— Konr., Zimmerpol., Gertrudstr. 41.
— Lina, Lehrerin, Kathol. Str. 21.
— Louise, Dw., Palissadenstr. 23, W. 11.
— Louise, Schndrn., Alexanderstr. 71.
— Ludw., (vorm. Luc. Ahrens), Amts-Malermstr., Schmiedestr. 6, Wohnung: Alexanderstr. 46, ☎ 2324.
— Lukas, Masch., Kandauer Str. 11.
— Mar., Wwe., kl. Palissadenstr. 9.
— Marie, Hsbn., Stapelstr. 7.
— Marie, Wwe., Suworowstr. 58, W. 3.
— Marie, Wwe., Rentn., Wenden. Str. 3.
— Mart., Zimm., Kojenholmsche Str. 11.
— N. F., Oberst, Elisabethstr. 8, W. 6.
— Olga, Auss., Simonstr. 12.
— Olga, Frl., Elisabethstr. 91, W. 4.
— Olga, Frau, Holzstr. 12.
— Olga, Lehrerin, Gertrudstr. 82, W. 16
— Oswald, Bautechn., Fellinerstr. 3.
— Ottilie, Pension, Theaterb. 8, Q. 8.
— P. A., Schlosser, Alexanderstr. 103.
— Paul, Exped., Dünamünd. Str. 34.
— Paul, Hsb., Essenh. Str. 12, Q. 1.
— Paul, Provisor, Hsb., Elisabethstr. 57.
— Pet., Hsb., Hofesstr. 5.
— Pet., Hsb., Stationsstr. 1.
— Rein., Maurer, Marienstr. 73, W. 8.
— Rob., Theaterboul. 8, Q. 8.
— Rob., Buchb., Säulenstr. 41, Q. 5.
— Rob. W., GS, Buchhltr. d. Post- u. Telegr.-Bez.-Verw., Theaterboul. 15.
— S. A., TR, Unters.-Richter, Parkstr. 2.
— S. S., Bahnbmt., Pauluccistr. 10.
— Th., Masch.-Mstr., Kirchenstr. 24.
— U., Frau Dir., Pension, Elisabethstr. 18, W. 3.
— Wilh., Buchdr., Fuhrmannsstr. 7.
— Wilh., Fleischer, Marienstr. 89, W. 10.
— Wilh., Schuhm., Dorotheenstr. 37.
— Wilh., Tschlr., Bienenstr. 8.
Kraushaar, L. H., Bahnbmt., Kirchenstr. 43
Krausmann, Joh., Romanowstr. 17, W. 24.
Krauß. Sieh auch Kraus.
— Fr., Ing., Mitinh. der Firma Gummiwarenfabr. „Russia", Gebr. Freyfinger, Dünamündesche Str. 20, ☎ 1189.
Krausz, Arth., Prof. der Firma C. W. Mortensen, Grünstr. 3.
Krautmann, Ans, Vorarb., Wenden. Str. 37
Krautschunas, Kas., Schuhm., Elisabethstr. 23, W. 21.
Krautz, L., Kol.-Hdl., Thronfolgerboul. 21.
— Wilh., Wwe., Pension, Alexanderstr. 98
Krauze, Jan, Konditor, Königsstr. 14.
Krawel, Dav., Vorarb., Schreyenb. 2, 29.
Krawetz, Dav., Hg., Sprenkstr. 65, W. 16.
— Jak., Schuhm., kl. Königsstr. 13.
— Joss., Hdlr., Suworowstr. 89, W. 2.
— Mark., Schndr., Weißenhof. Str. 4.
Krawit, Anna, Wwe., Revalerstr. 86.
Krawitz, B., Schuhm., Moskl. Str. 75.
— F., Zuschndr., Mühlenstr. 100, W. 37.
— Joss., Hdlr., Wendensche Str. 6.
— S., Zuschndr., Suworowstr. 14, W. 15.

Krawitzky, Abel, Drechsler, Sadownikowstr. 28, W. 8.
— Jw., Zimmerm., Ehstenstr. 6a, W. 8.
Krawkow, P. W., Kapt., Chef d. Konwoi-Komm., Kosakenstr.
Krawtschenko, Agaj., Hsb., Kalnezeemsche Str. 87, W. 1.
Krawtschuk, M., Monopolbmt., Pionierstr. 4.
Krawzow, A., Tschlr., Jaroslawsche Str. 90
Krawzowitsch, M., Hdlr., Hospitalstr. 26.
Krebel, Joh., Zimm., Abaushof. Str. 4.
Krebig, J., Kutscher, Schreyenbusch 2, 4.
v. Krebs, Friedr., KR, Geschäftsf. u. Buchhalter d. 1. Rig. Ges. gegens. Kredits, Elisabethstr. 4.
— J. G., KA, Reichsbank-Bmt., Georgenstr. 6.
— Karl, Buchhltr. der Steuerverw., Elisabethstr. 4, W. 2.
— Ottil., KA-Wwe., Georgenstr. 6, W. 5.
Albert Krebs, 2. G., Gold- u. Silberw., Inh.: Albert Krebs, kl. Schmiedestr. 18.
Krebs, A., Delikat.-Hdl., Schmiedestr. 27.
— Agnes, geb. Ziegler, Wwe., Pferdestr. 3, W. 6.
— Albert, Amts-Goldschm.-Mstr., Inh. dieser Firma, Revaler Str. 7, W. 3.
— Anna, Wwe., Marienstr. 98, W. 10.
— Gust., Hg., Pferdestr. 3.
— Heinr., Hsb., Romanowstr. 31, W. 4.
— Jak., Steller, Pokrowstr. 11, W. 21.
— Joh., Hsb., Marktstr. 7, Q. 8.
— Ludw., Sattlermstr., Dorpaterstr. 28.
— Nik., Tschlr., Beamtenstr. 3, W. 28.
— O., Schuhm., Bergstr. 8, W. 3.
— Reinh., Tabakhdl., Sprenkstr. 23a, Wohnung: Sprenkstr. 35, W. 21.
— Rud., Kesselschm., Schreyenbusch 1, 5.
— Rud., Werkmstr., verl. Ritterstr., Haus Goegginger.
— Wilh., Prof. d. Firma A. Trampedach, Kalnezeemsche Str. 24, W. 2.
Kreditor, Leib, Fleischer, Sprenkstr. 23.
Kreeck, Eug., Frau, Elisabethstr. 6, W. 4.
— Karl, Lagerverw., Suworowstr. 4.
— Louise, Frl., Suworowstr. 4, W. 10.
Kreet, Ed. Rob., Techn., Kalnezeemsche Str. 80a.
— Hel., Frau, Matrosenstr. 2.
— Marg., Hsb., Kalnez. Str. 81.
— Olga, geb. Pausler, Wwe., Wendensche Str. 5, W. 45.
— Osw., Schlosser, Matthäistr. 52.
— Wilh. Theod., Maler, Friedensstr. 6.
P. Kreewing, 2. G., Trakteur, Inh.: Peter Kreewing, Königsstr. 53.
Kreewin, Kol.-Hdl., Parkstr. 1a, W. 51.
— Ans, Hsb., kl. Möwenstr. 1.
— Christ., Hsb., Treydensche Str. 5, W. 1.
— Dav., Auss., Schlocksche Str. 54.
— Dav., Kol.-Hdl., Werrosche Str. 5.
— Elisab., Schndrn., Marienstr. 10b.
— Emma, Frl., Schndrn., Torfstr. 1.
— Hugo, Stellm., Schaulensche Str. 3.
— J. P., Maler, Matthäistr. 4, W. 4.
— Jak., Stauer, kl. Möwenstr. 3.
— Jak., Töpfer, Alexanderstr. 125, W. 40.
— James, Zollbevollm., Steinstr. 7.
— Ida, Wwe., Kalnezeemsche Str. 19.
— Jw., Holzwr., Dorotheenstr. 5, W. 10.
— K., Wwe., Dorpater Str. 54, W. 7.
— Karl, Schaffner, Sprenkstr. 75, W. 14.
— Mart., Briefstr., Alexanderstr. 134.
— Otto, Hg., Wendensche Str. 13, W. 53.
— Pet., Inh. d. Hotel Libau, Königsstr. 53.
— Rud., Fleischer, Pokrowstr. 14, W. 4.
— S., Fabrikbmt., Dorotheenstr. 5.

Kreewis, Magd., Hsb., Stationsstr. 9.
Kreews, A., Fuhrm., Adlerstr. 12, Q. 13.
— Andr., Expreß, Gertrudstr. 41.
— Aug., Schlosser, Katarinendamm 17.
— Ernst, Wächter, Matthäistr. 113, W. 2.
— Henr., verw. Skrastin, Hsb., Simonstr. 5
— Ilse, Brothdl., Polotzker Str. 3.
— Joh., Maler, Moorstr. 14.
— Joh., Masch., Artilleriestr. 67, W. 11.
— Joh., Masch., Revaler Str. 65, W. 12.
— Joh., Stauer, Adlerstr. 6, W. 16.
— Karl, Fleischer, Hsb., Stubbenseestr. 1.
— Karl, Sattler, Sprenkstr. 69, W. 39.
— Krist., Schlosser, Säulenstr. 53, W. 27.
— Leopold, Kontorbmt., Alexanderstr. 145.
— Marie, Strickanst., Alexanderstr. 145.
— Pet., Mälzer, Hospitalstr. 39, W. 16.
— Pet., Tschlr., Rußausche Str. 6a.
Kregenbrink, Karl, Dreher, Matthäistr. 88
Krehk, Kasp., Hsb., Moorstr. 40.
Krehslin, Aug., Kassir., Ballastdamm 6.
— Kath., Wwe., Ritterstr. 48, W. 5.
Krehws, Mart., Telegr.-Bote, Alexanderstr. 92.
Kreide, Ans, Stellm., Kojenholm. Str. 10.
Kreidik, Andr. Andr.', KReg., Chefsgeh. d. Rig. Korrekt.-Abt., Korrekt.-Gefängn., Matthäistr.
Kreil, J., Delikat.-Hdl., Suworowstr. 51b.
Kreile, M., Masch., Jakobstr. 28, Q. 26.
Kreimer, Mart., Untern., Kurische Str. 6.
Kreiner, Jsr., Glaser, Moskauer Str. 35.
Kreinfeld, Ad., Pächter, Vegesacksholm 4.
Kreipe, Karl, Hsb., Petersb. Ch. 125.

Kunst- und Handels-Gärtnerei von
F. Kreisberg,
Marienstr. 88.
Blumen-Magazin:
Alexanderstrasse 1.
Empfiehlt geschmackvolle Blumen-Arrangements zu jeder Gelegenheit.
Telephon Nr 981.

Kreisberg, Friedr., Blumenhdl., Alexanderstr. 1, ☎ 981, Gärtnerei: Marienstr. 88, ☎ 1570.
— Wilh., Fabrikbmt., 2. Weidend. 25.
Kreisch, A., Fabr.-Bmt., Ernestinenstr. 11.
Kreischef, Kanzlei im Schloß 52, ☎ 1727. Sieh Register Seite 2.
— -Militär-Chef, Zitadelle. Sieh Register Seite 2.
— -Polizei-Verwaltung, im Schloß 52, ☎ 1727.
— -Wehrpflichtsbeh., kl. Schloßstr. 3, W. 3. ☎ 3113. Sieh Register Seite 2.
Kreischmann, J., Maler, Alexanderstr. 125
— Karl, Ankern., Alexisstr. 1.
— Karl, Zoll-Artelschtsch., Maurerstr. 10.
— Pet., Dr., Arzt der Zollbeh., Gertrudstr. 22.
Kreisler, A., Hsb., Eisenbahnstr. 13.
— Friedr., Masch., Mitauer Ch. 39.
— Hans, Zimm., Matthäistr. 127, W. 7.
— Jan, Kol.-Hdl., Bullensche Str. 26.
— Karl, Agent, Alexanderstr. 49, W. 26.
— Marg., Hsb., Bullensche Str. 26.
— Matth., Hsb., Kaukasische Str. 4.
— Pet., Werkmstr., Revaler Str. 33.
Kreisner, Joh., Materialverw., Revaler Str. 10, W. 1.
Kreithal, M., Wwe., Kalkstr. 11, W. 7.

Fabrik Rigaer Spielwaaren. **Viercke & Leutke.** Fabrik: Mitauer Chaussee Niederlage Theaterstr. 11

Kreitschmann, Karol., Schndrn., Matthäistr. 83, W. 17.
— Rob., Schndr., Marienstr. 138, W. 11
Kreitus, Alf., Zimm., Augustenstr. 19.
Kreitz, K., Schuhm., Newastr. 8, W. 19.
— Kath., Pension, Ritterstr. 41, W. 11.
Kreitzberg, Alw., Strickanst., Marienstr. 35.
Kreitzmann, Christ., Wwe., Waggonstr. 12.
— Joh., Schlosser, Revalerstr. 85, W. 9.
Kreitzstein, Marie, Wäsch., Wenden. Str. 37
Kreizberg, Ed., Kellner, Nikolaistr. 5.
— Jan, Schlosser, Rumpenh. Str. 17.
— John Chr., Priv. Rechtsanw., Kalkstr. 11, W. 2.
— Mart., Maler, Matthäistr. 127, W. 9.
— M., Dw., Nikolaistr. 19.
Kreiwsk, Jan, Schuhm., Baumstr. 9.
Krek, M., Schuhm., Pernauer Str. 11.
Krekis, Kasp., Dw., Ballastdamm 54.
Krekler, M., Frl., Schloßstr. 7, W. 5.
Krelow, Nik., Seifensied., Gertrudstr. 68.
Kremann, Mine, Wäsch., Mosk. Str. 56.
Kremer. Sieh auch Krämer.
— Itzig, Klempner, Steinstr. 14.
— Konst., Schlosser, Duntenhof. Str. 44.
— Marie, Schndrn., Alexanderstr. 81.
— Salm., Mützenm., Sprenkstr. 62, W. 8.
— Salom., Marienstr. 9, W. 15.
— Salm., Mützenhdl., Sprenkstr. 65.
— Selig, Hdlr., Sadownikowstr. 16.
— Wulf, Mützenm., Romanowstr. 110.
Kremmer, M., Klempnermstr., Moskauer Str. 32, W. 4.
L. Kremmert, 2. G., Sägemühle, Inh.: Ludw. Kremmert, Juliusstr. 1, ☎ 1623.
Kremmert, Ludw., Inh. der Firma L. Kremmert, Juliusstr. 1.
Kremnitzky, Ottilie, Wwe., Lermontowstr. 4.
Kremnow, Th., Bahndiener, Grabenstr. 18.
Krencke, Emilie, Frau, Alexanderstr. 52.
Krentz, Karl, Fleischer, Taubenstr. 37.
Krentzien, Fr. Th., Friseur-Amtsmstr., Herrenstr. 31 u. Grabenstr. 15.
Krenz, F., Tschlr., Fuhrmannsstr. 21.
Krepitsch, Georg, kl. Lagerstr. 15, W. 2.
Kreplin, A., Buchhltr., Mühlenstr. 74.
— Pet., Steller, Altonaer Str. 10, W. 12.
Krepost-Abteilung, im Gebäude des Friedensrichter-Plenums am Alexanderboul.
Kreppisch, S., Tschlr., Petersb. Ch. 68..
— Joh., Mech., Bachstr. 9, W. 3.
Krepul, Ans, Zimmerm., Zeltstr. 5.
Krepus, Karl, Fuhrm., Petersb. Ch. 118.
Kresche, Fr., Wagenb., Wenden. Str. 29.
Kreslin, Ed., Maler, Ritterstr. 66.
— Jak., Fuhrm., Schreyenbusch 1, 10.
— Joh., Exped.,Ielliner Str. 3a, W. 35.
— Joh., Zimm., Dünamünd. Str. 55.
— Jur., Maler, Suworowstr. 60, Q. 24.
— Karl, Maurer, Gymnastikstr. 18a.
— Karl, Schlosser, Maurerstr. 5, W. 13.
— Kath., Wwe., Altonaer Str. 28.
— M., Expreß, Adlerstr. 18, W. 2.
— Mart., Schndr., Säulenstr. 55, W. 31.
— Math., Wäsch., Nikolaistr. 44.
— Minna, Wwe., Hsb., Färberstr. 12.
— Otto, Maler, Gertrudstr. 51, W. 16.
— Otto, Maler, Witebsker Str. 20, W. 6.
— Pet., Tschlr., Schreyenbusch 1, 28.
— Pet., Tschlr., Schreyenbusch 2, 34.
— Pet., Wächter, Waldstr. 1.
Kresowsky, Wlad., Auff., Bergstr. 4, W. 2.
A. Kressler, 2. G., Holzbearb.-Fabrik, Inh.: Alex. Kreßler, Kojenholmsche Str. 19a, ☎ 1391.
Kreßler, Alex., Bauuntern., Inh. dieser Firma, Kojenholmsche Str. 19a, ☎ 1391
— Wilh., Gärtnerei (Inh.: Jak. Gerh. Anson), Kreßlerstr. 2, ☎ 1313.
— Wilh., Stadtverordn., Bullen. Str. 1a.
Krestmein, Sawel, Schuhm.-Mstr., Witebsker Str. 22.
Kretow, Nad., Wwe., Schlocksche Str. 10a.
Kretschetnikow, P. A., Bahnschriftf., Bienenstr. 3.
Kretschetow, P. J., Sekr. d. Gouv.-Beh. für städt. Angelegenh., Romanowstr. 29
Kretschmann, Kath., Masseuse, Schmiedestr. 16.
Kretschmar, Anna, Wwe., Rentn., Hospitalstr. 39, W. 5.
Kretschmer, Aug., Frl., Scharrenstr. 25.
— Ada, Wwe., Wolmarsche Str. 39.
— Aug., Wwe., Vergoldergesch., Gertrudstr. 99, W. 1.
— Jul., Stuhlm.-Meister, Kalnezeemsche Str. 25a, W. 6.
— K. E., Bmt., Artilleriestr. 5, W. 4.
Kretul, Franz, Tschlr., Friedrichstr. 3.
A. Kretzer, 2. G., Gold- u. Silberw., Inh.: Abel Kretzer, Marienstr. 9.
L. Kretzer, 2. G., Manuf.-Waren und Uniformen-Artikel, Inh.: Laser Kretzer, Herrenstr. 1, ☎ 2825.
Kretzer, A., Inh. dieser Firma, Popowstr. 3a, W. 9.
— Adolf, Kfm., Neustr. 5, W. 3.
— Dav., Mitinh. der Firma Arnholdt u. Marcuse, Suworowstr. 4, Q. 3.
— Johanna, Marienstr. 1, W. 14.
— Jul., Uhrm., Neustr. 5, Q. 3.
— Julius, Prof., Schlocksche Str. 5.
— Ludw., Inh. der Firma L. Kretzer, Elisabethstr. 75, W. 4.
— Nath. Adolf, Kfm., Marstallstr. 12.
— Wilh., Agent, Scharrenstr. 21, W. 8.
v. Kreusch, Ed., Rentn., Lermontowstr. 3.
Kreusch, Georg, Tapez., Kalnez. Str. 10.
— Joh., Schuhm., Moskauer Str. 149.
— Paul., Wwe., Trinitatisstr. 12, W. 5.
Kreuschmann, Pet., Hdlr., Pernauerstr. 23a.
Kreussler, Otto, Ing., Kirchenstr. 24.
Kreutschmann, B. M., Kol.-Hdlr., Artilleriestr. 40, W. 1.
— Fr., Zollbes., Friedensstr. 10.
Kreutz, Fritz, Graveur, Hospitalstr. 3.
Kreutzberg. Sieh auch Kreitzberg und Creutzberg.
— Alfons, Kfm., Elisabethstr. 9, W. 35.
— Amalie, Wwe., Suworowstr. 61.
— Anna, Frl., Marstallstr. 6, W. 3.
— Anna, Hsb., Mitauer Ch. 31.
— C., Schndrn., Sandstr. 9, Q. 10.
— E., Buchhltr., Mitauer Ch. 31.
— Ed., Arrendator, Petersb. Ch. 82.
— J., Schlosser, Oskarstr. 8.
— Jak. F., Hdlr., Romanowstr. 43, W. 5.
— Joh., Bmt., Mitauer Ch. 31.
— Joh., Hsb., Teichstr. 16.
— Joh., Kol.-Hdl., Revalerstr. 33, Wohn.: Wendensche Str. 15.
— Jul., Schndr., Königsstr. 35, W. 5.
— Kr., Gärtner, Charlottenstr. 32.
— Wilh., Kontorbmt., Matthäistr. 57.
E. Kreutzer, 2. G., Delikatessen und Molkereiprod., Inh.: Ernst Kreutzer, Alexanderstr. 13 u. Marienstr. 18.
Kreutzer, A., Wwe., Hasenholm. Ufer 9.
— E., Inh. dieser Firma, Marienstr. 18.
— Paul, Bankbmt., Karolinenstr. 7.
Kreutzmann, Jak., Schlosser, 2. Weidend. 3.
— Pauline, Hebamme, Säulenstr. 41.
— Pet., Kutscher, Mosk. Str. 17, Q. 6.
— Pet., Schuhm., Petersb. Ch. 102.
— Trine, Hausverw., kl. Vegesacksh. 46.
Kreutzum, Otto, Tschlr., Artilleriestr. 40.
— Karl, Schndr., Artilleriestr. 26, W. 14.
Kreutzwald, Alex., Mehlhdl., Apothekerstr. 27.
„Kreuz“, Mäßigkeitsverein, Alexanderstr. 33.
Kreuzberg, Fritz, Dreher, Zabeln. Str. 1.
— Jur., Hsb., Salwensche Str. 102.
— Marie, Wwe., Fockenhofsche Str. 14.
— Pet., Schlosser, Steinstr. 5.
Kreuzburg. Sieh auch Creutzburg.
Kreuzmann, Joh., Töpfer, Bienenstr. 8.
— Wilh., Gummiarb., Goldinger Str. 10a
Kreuzstein, Axel, Provisor, Dorotheenstr. 1
Krewald, J., Konservenm., Marienstr. 132
Krewitz, B., Tapeziergesch., Mühlenstr. 66,
Krewitzki, K., Hsb., Bahnbmt., Kirchhofsstr. 5.
— Ant., Schndr., Sprenkstr. 12, W. 1.
F. A. Kreyenberg, 2. G., Reepschlägerei, Inh.: F. Arth. Kreyenberg, Fabrik: Sadownikowstr. 5, Niederlage: Küterstr. 12, ☎ 183.
Kreyenberg, Alex., Oberkassir. des Oek.-Amts, Suworowstr. 44.
— Amal., Kfm.-Wwe., Alexanderstr. 48.
— F. A., Inh. dieser Firma, Georgenstr. 3.
— Ida, geb. Schwanck, Wwe., Johannisstr. 3, W. 1.
— Leo, Buchb., Johannisstr. 3.
— Nik., Fabrikdir., Ritterstr. 8a, W. 17.
— Wilh., Amts-Reepschlägermstr., Mühlenstr. 135.
Kreyser, Berta, geb. Stackemann, Wwe., Hsb., Kapselstr. 3a, W. 4.
Krezel, Herm., Kutscher, Kaisergartenstr. 2.
Kriameyer, Anna, Pension, Newastr. 25.
— Bruno, Hg., Dorotheenstr. 10, W. 7.
— Ed., Gärtner, Suworowstr. 79, W. 12.
— Joh., Bankbmt., Waldstr. 4a.
— Rich. Ed., TR, Oberlehrer, Mühlenstr. 32, W. 4.
— Wilh., Mechan., Dorotheenstr. 24.
Krieg, Paul, Buchhltr., Wenden. Str. 5.
Kriegshospital, Duntenhofsche Str. 4—10, ☎ 44. Sieh Register Seite 2.
A. Kriegsmann, Korkenfabrik, Akt.-Gesellschaft, 1. G., Direktore: Wilh. Karl Hugo Sturtz, August Hjalmar Wicander, Albert Vilén, Koll.-Prok.: Alex. Lille u. Ludw. Krahting, Romanowstr. 87, ☎ 273.
A. Kriegsmann & Co., 1. G., Agentur u. Kommiss., Agent. d. Versich.-Ges. „Salamander“, Inh.: Nikolai Fenger, Prok.: Theod. Ed. Albrecht, Arsenalstr. 7, ☎ 273.
Kriegsmann, G., Gutsbes., Elisabethstr. 37.
— Nik., Königl. Dänischer Konsul, kleine Schwimmstr. 4, Q. 1.
Kriesberg, Mart., Vorarb., Kiefernstr. 10.
Kriffka, Emilie, Wwe., Kurmanowstr. 9.
— J., Wächter, Moskauer Str. 29, W. 9.
— Rud., Schlosser, Kurmanowstr. 9, W. 6.
Krigal, Pet., Pension, Alexanderstr. 146.
Kriger, Joh., Tschlr., Suworowstr. 35.
Krigin, Jak., Dw., Tulasche Str. 20.
Krihpul, Jan, Hsb., Mit. Ch. 66, Q. 1.
Krihsberg, Mart., Ankern., Kiefernstr. 9.
D. P. Krijup, 2. G., Tuchwaren, Inh.: Dav. Krijup, Dorp. Str. 36, ☎ 3142.
Krijup, Dav., Inh. dieser Firma, Dorpater Str. 36.
— Dav., Hdlr., Elisabethstr. 16, W. 16.
Krikel, D., Kol.-Hdl., kl. Lagerstr. 12.
Krikis, Pet., Bäcker, Matthäistr. 54, W. 8.
Krikmann, Olga, Kol.-Hdl., Marienstr. 92.
— Will., Markthdlrn., Marienstr. 90.
Krikowitz, F., Ing., Mühlenstr. 74, W. 20.

Gummi-Artikel für landwirthschaftliche Maschinen, für Meiereien etc.
Gummi-Huf-Unterlagen, Equipagen-Gummi-Reifen.
Gummiwaaren-Fabrik „Russia“
Gebrüder Freysinger.

Kinder-Wagen, -Betten und -Velocipede.

Karl Grünberg, Matthäistr. № 54, im eigenen Hause. Telephon № 2402. Die besten Gummireifen der Welt.

Krikum, J. P., Revierauss., Dorpaterstr. 83.
Krilewsky, A., Maurer, Dünab. Str. 34.
Krilow, Olga W., Postbmtn., Theaterb. 15.
— Wlad., Bahnbmt., Timotheusstr. 1.
Krim, Aug., Schuhm., Sappeurstr. 1.
Krimberg, Alfons, Zollbmt., Schlock. Str. 13
— Auguste, Frau, Marstallstr. 24, W. 7a.
— Gust., Zimm., Gertrudstr. 62, W. 44.
Krimmel, Karl, Schlosser, Davidstr. 1.
— Ludw., Kassir., Lagerstr. 37, Q. 3.
Krimulden, Pet., Glasermstr., Wendensche Str. 15, W. 14.
— S., Wäsch., Revaler Str. 2, W. 6.
Krinewitsch, Off., Lackirer, Duntenhofsche Str. 44, W. 14.
Kringel, Jak., Hausverw., Hamannstr. 7.
— Gedd., Fuhrm., Marienstr. 86, W. 4.
Krinitzki, Alex., Diakonswwe., Friedensstr. 17a, Q. 12.
— Anna, Wwe., Jakobstädtische Str. 6.
— Matw. A., Leutn., Alexanderstr. 103.
Krinkin, Wulff, Hdlr., Romanowstr. 143.
Krinsky, A., Bahnkassir., Gertrudstr. 74.
Krinschil, Paul, Schaffner, kl. Palissadenstr. 10, W. 25.
Krinzmann, Schmul, Glaser, Mosk. Str. 29
Kripen, Lisa, Wwe., Abguldensche Str. 15.
Krippe, Ella, Rentn., Karolinenstr. 4.
— M., Hdlrn., Suworowstr. 73.
Krippe, Kinderasyl, Wolmarsche Str. 24, ☎ 2898.
Krippe für Ebräer-Kinder, Smolensker Str. 17. Sieh Register Seite 2.
Krippen, Mart., Feilenh., Revalerstr. 57c
Krippul, A., Diener, Sandstr. 3, W. 7.
— K., Diener, Wallstr. 23, W. 2.
— Ottilie, Wärterin, Ritterstr. 7.
Kripul, Darta, Wwe., Wäsch., Ernestinenstr. 27, W. 5.
Krisch, Jak., Theehaus, Wolmar. Str. 35.
— Ed., Braumstr., Mühlenstr. 83.
— Jan, Wächter, Obststr. 10, W. 2.
Krischanowsky, Rob., Bahnbmt., Elisabethstr. 101, W. 11.
Krischansky, W., Friseur, Marienstr. 123.
Krischausky, E., Maschinenb., Revalerstr. 32.
Krischbahn, Aug., Kol.-Hdl., Wasserstr. 24.
Krischban, Joh., Schlosser, Matthäistr. 87.
Krischen, M., Kutscher, Gogolstr. 23.
Krischjan, Georg, Fuhrm., Bärenstr. 13.
— M., Maurer, Gertrudstr. 123, W. 39.
— Mart., Färber, Alexanderstr. 101.
— Mart., Wächter, Matthäistr. 99.
— Wilh., Kettenschm., Schwarzenh. Str. 7.
Krischjansohn, A., Wraker, Friedrichsholm. Ufer 12.
— Jan, Hsb., Kranichstr. 9.
— M., Drahtz., kl. Altonaer Str. 5, W. 8.
Krischis, Jak., Schlosser, Schwarzenhofsche Str. 9.
Krischkaln, Jan, Tischl., Apothekerstr. 38.
Krischkan, J., GS, Lehrer, 1. Weidendamm 3, W. 4.
— Mart., Weichenst., Matthäistr. 97.
Krischkewitz, J., Ankern., Kischinew. Str. 13.
— Marie, Wwe., Newastr. 12, W. 4.
Krischmann, Jak., Buchdr., Dorotheenstr. 26
— Joh., Exped., Thronfolgerboul. 3.
Krischon, Rosalie, Schndrn., Windauer Str. 23a, W. 14.
Krischtochan, Pet., Glasm., Wilnasche Str. 18.
Krischtschunas, Kas., Töpfer, Seestr. 21.
Krischunas, Kas., Maurer, Dorotheenstr. 15
Krischus, Elis., Wwe., Mühlenstr. 20.
— Jan, Setzer, Schwarzenhof. Str. 9.
Krisbul, J., Schiffer, Helenenstr. 14.
Krisjun, Berta, Frl., Matthäistr. 18.
— J. A., Lehrer, Matthäistr. 18, W. 17.
Krist, Alb., Maurer, Grabenstr. 31a.
Kristal, Grete, Wwe., Gustavstr. 4, W. 4.
Kristewitz, Jak., Ankern., Kischinew. Str. 7.
— Karol., Korkenschndr., Matthäistr. 86.
Kristjan, Joh., Hsb., Torgelsche Str. 10.
Kristin, Andr., Schmied, Revalerstr. 87.
— J., Kellner, Dorpater Str. 20, W. 37.
Kristinaitis, Ant., Platzauss., Alexanderstr. 109, W. 31.
Kristlieb, Heinr., Gartenauss., Alexanderstr. 128, W. 13.
— Joh., Hsb., Grotenstr. 5, W. 1.
Kristmann, A., Schndr., Ritterstr. 72.
— Alex., Schlosser, Suworowstr. 44.
— Alfr., Schndr., Marienstr. 52, W. 2.
— Anna, Wwe., Aufw., Revalerstr. 55.
— Georg u. Ludw., Schlosser, Matthäistr. 90.
— H., Töpfer, Ritterstr. 72, W. 2.
— Marg., Wwe., Suworowstr. 58, W. 2.
Kristofor, Trine, Wwe., Matthäistr. 29.
Kristopsohn, Heinr., Korresp., Lazarethstr. 5
— Helene, Holzhdl., Witebsker Str. 33, wohnt: 22.
— Jak., Vorarb., 2. Weidendamm 4.
— Jan, Vorarb., Simonsstr. 16, W. 11.
— Joh., Faktor, Hasenholm. Ufer 22.
— Joh. Ernst, Fabrikbmt., Dorp. Str. 82.
Kristoponist, Winz., Provisorsgeh., Moskauer Str. 128, W. 4.
v. Kristowsky, H., Bahnbmt.-Wwe., Pauluccistr. 7, W. 9.
Kristowsky, Dor., Wäsch., Revaler Str. 2.
— Joh., Hsb., Wolmarsche Str. 17.
— Otto, Zimmerm., Wolmarsche Str. 17.
Kristul, A., Wwe., Gertrudstr. 72, W. 2.
Krisun, Jw., Zuschl., 2. Weidendamm 3.
Krisunas, Adam, Weber, Abaush. Str. 18.
Kritner, Karl, Kol.-Hdl., Hasenstr. 3.
Kritzky, Jak., Hsb., kl. Vegesacksholm 29.
Kritzmann, Brenz, Hsb., Hasenstr. 7, Q. 1.
Krjukow, S., Restaurat., Mosk. Str. 5.
Kriwan, Joh., Dw., Mühlenstr. 37, W. 23.
Kriwelt, Ant., Lehrer, Romanowstr. 106.
Kriwinsky, Anna, Hsbn., Gymnastikstr. 27.
— Karl, Maler, Gymnastikstr. 27.
Kriwitzky, Alex., Techn., Schmiedestr. 28.
— Anna, Frau, Moskauer Str. 67.
— Anna, Wwe., Schmiedestr. 28, W. 5.
— Dim. Petr., Akziekontr., Artilleriestr. 11, W. 28.
— Jeruch., Holzhdlr., Romanowstr. 118.
— Karl, Hsb., Grobinsche Str. 5.
— Mark., Schlosser, Gertrudstr. 129.
Kriwkar, Fed., Schaffner, Maurerstr. 3.
Kriwoblotzky, M. A., Kapt., Wolmarsche Str. 16, W. 5.
Kriwoschapkin, D., Bmt., Marienstr. 53.
— D. M., Geschäftsf., Säulenstr. 46.
Kriwoschein, Jw. Pet., KA, Tischvorst., Schloßstr. 14, W. 6.
Kriwzow, Helene, Hsb., Wwe., Jakobstädt. Str. 7, Q. 1.
— Ljuba, WSR-Wwe., Kurmanowstr. 6.
Krock, Dor., Wwe., 1. Weidendamm 1.
v. Kröger, Emil, Hsb., Dorotheenstr. 18. ☎ 3057.
M. Kröger, 2. G., Handelsverm., Inh.: Marcel Wilh. Kröger, Prok.: Paul Hermann Kröger, Jakobsstr. 28, ☎ 655.
Kröger, A., HR-Wwe., Georgenstr. 1.
— A., Schuhm., Moskauer Str. 118.
— Alex., Hausverw., Schloßstr. 11.
— Alex., Schornsteinf., Grenzstr. 22.
— Alfr., Prof. der Firma Julius Wiegand, Mühlenstr. 7.
— Andr., Dw., Suworowstr. 4, W. 25.
— Andr., Portier, 1. Weidendamm 2a.
— Anna, Konsulentenwwe., Jakobsstr. 20.
— Aug., Geschirrhdlg., kl. Münstereistr. 1.
— Ed., Maler, Pernauer Str. 13, W. 21.
— Elfriede, Lehrn., Schlocksche Str. 1.
— Emil, Arzt, Pferdestr. 14, Ecke der kl. Königsstr., Spr. 9—11 und 3—4, Mont., Mittw., Freit. v. 7—8½ Ab., Sonnt. 11—1, Krankheiten der Haut u. Harnorgane.
— Emilie, Frl., Mühlenstr. 74, W. 17.
— Ernst, Oberlehrer, Alexanderstr. 61.
— Eug., Ing., Geschäftsführer d. Rigaer Stadtlombards, Thronf.-Boul. 3, III.
— Ferd., Zimm., Wendensche Str. 18.
— Gottl., Kfm., Elisabethstr. 9, W. 6.
— Herb., Hg., Pernauer Str. 13.
— J., Hdlr., Pauluccistr. 8, W. 23.
— J., Maurer, Säulenstr. 59, W. 4.
— J., Wagenb., Wolmarsche Str. 3.
— Jak., Böttcher, Wjasmasche Str. 4.
— Jak., Sortierer, Katharinendamm 25.
— Jelil, Ankern., Kalkofenstr. 28.
— Joh., Maurer, Pernauer Str. 23a.
— Joh., Schmied, Wolmarsche Str. 32.
— Joh. u. Sofie, Frl., Mühlenstr. 60.
— Jul., Schndr., Matthäistr. 82.
— K., Wwe., Alexanderstr. 33, W. 2.
— Karl, Maurer, Gesellenstr. 4, Q. 2.
— Karl, Musiker, Sternstr. 24, W. 19.
— Karl, Sattler, Mühlenstr. 120.
— Karl, Tischlr., Ritterstr. 145, W. 9.
— Karl, Zimm., Wolmarsche Str. 32.
— Karol., Wwe., Mühlenstr. 12, W. 19.
— Lilly, Klavierlehr., Alexanderstr. 50.
— Ludw., Dw., Wolmarsche Str. 28.
— M., Bmt., Säulenstr. 30, W. 26.
— Marcel, Inh. d. Firma M. Kröger, Mühlenstr. 55a, W. 8.
— Marg., Wwe., Industriestr. 10, W. 13.
— Marie, geb. Brockhusen, Aeltest.-Wwe., Elisabethstr. 9, W. 6, ☎ 1847.
— Marie, geb. Jürgensen, Aeltestenwwe., Mühlenstr. 55a, Q. 8.
— Marie, geb. Reudolff, Andreasstr. 3.
— Mik., Maurer, Dünaburger Str. 57.
— Nik., dipl. Ing., Kalnezeem. Str. 39.
— Osk., Buchhltr., Jungfernstr. 5, W. 21.
— Ottilie, Kaufstr. 10, W. 3.
— Paul, Maler, Sünderstr. 12, W. 15.
— Paul, Prok. der Firma M. Kröger, Mühlenstr. 55a, W. 8.
— Pauline, Wwe., Hsb., Wenden. Str. 18.
— Pet., Heu- u. Hafer-Hdl., Wolmarsche Str. 39, W. 1.
— Rich., Fabrikbmt., Kaufstr. 10, W. 3.
— Sig., Dr. med., Alexanderstr. 61.
— Valerie, Kontorbmtn., Schulenstr. 25.
— Virginie, geb. Philipsen, Wwe., Kandauer Str. 2.
Kröhl, Alex., Fabrikbmt., Seestr. 13.
— Elias, Vorarb., Matthäistr. 74.
— Eug., Frl., Pensionsinh., Honigstr. 5.
Krömer, A., Archivar der Steuerverwalt., Pauluccistr. 5, W. 18.
— Herm., Frl., Wolmarsche Str. 24.
Krönberg, A., Bankbmt., Altonaer Str. 7.
— Cäsar, Kontorbmt., Georgenstr. 9, W. 2
— Paul, Architekt, Kalnezeem. Str. 16.
Kröpling, Aug., Bmt., Mühlenstr. 74.
A. Kroepsch, 1. G., Wein- u. Galanterie-W., Konditorei und Kaffee-Restaurant, Inh.: Die Brüder Rich. Kröpsch u. Albert Kröpsch, Scheunenstr. 30, 32, ☎ 884.

Fabrik Rigaer Spielwaaren. Vierecke & Leutke. Fabrik: Mitauer Chaussée 9. Niederlage Theaterstrasse № 11.

Kroepsch, Albert, Mitinh. d. Firma A. Kroepsch, Scheunenstr. 30.
— Rich., Mitinh. d. Firma A. Kroepsch, Scheunenstr. 30.
Kroet, A., Wwe., Gertrudstr. 72, W. 11.
Krohse, H., Masch., Industriestr. 11.
v. Krohl, Jul. Jegor, vereid. Rechtsanw., Spr. 10—12 u. 3—5, Jakobsstr. 28,
A. Krohn, 2. G., Bäckerei, Inh.: Fr. Wilhelmine Krohn, geb. Laurenstein, Mühlenstr. 91, ☎ 3147.
Karl Krohn, 2. G., Beladung u. Löschung v. Schiffen, Inh.: Karl Joh. William Krohn, Palaisstr. 9.
Krohn. Sieh auch Kron und Croon.
— Emilie, Wwe., Säulenstr. 115, W. 8.
— Friedr., Schuhm., Revaler Str. 51.
— Joh., Schuhm., Newastr. 31, W. 6.
— Karl, Inh. dieser Firma, Kaufstr. 18.
— Pet., Fuhrm., Milchstr. 7, W. 3.
— W., Frl., Alexanderstr. 26, Q. 4.
— Wilh., Bäckermstr.-Wwe., Inh. d. Firma A. Krohn, Mühlenstr. 91.
Krohndorf, Alex., Hsb., Pleskodahlstr. 17.
— Jak., Zimmerm., Pleskodahlstr. 17.
Krohne, Herm., Privat., kl. Newastr. 7.
Krojanzky, Jan, Dw., Taubenstr. 26.
Krolik, Feiwe, Eisenw.-Hdl., Hospitalstr. 33, Wohn.: Offiziersstr. 1.
Kroll, Aug., Schlosser, Pernauer Str. 23a.
— Adam, Tschlr., Lehmstr. 2.
— Alex., Stauer, Dorotheenstr. 3, W. 11.
— B., Wwe., Säulenstr. 80, W. 24.
— Betty, Schndrn., Wendensche Str. 5.
— Georg, Untermstr., Duntenhof. Str. 34.
— J., Kol.-Hdl., Kramerstr. 8.
— Otto Aug., Zeichner, Pernauerstr. 23a.
Krollmann, Emilie, Hebamme, Petersburg. Ch. 85.
— Dor., Fr., kl. Altonaer Str. 10.
Kromberg, Willy, Pappd., Mit. Ch. 36.
Kromholtz, J., Konditor, Sprenkstr. 43.
Kromp, Jos., Webermstr., Stintsee, Jute-Manufaktur.

M. Kron,
en gros. gegründet 1868. **en détail.**
Modewaaren
und
Wäsche eigener Fabrikation.
Gr. Sünderstr. 25. Tel. 1172.

M. Kron, 1. G., Modew. u. Zollklarirung, Inh.: Scheine Kron, Sünderstr. 25, ☎ 1172.
Kron. Sieh auch Krohn und Croon.
— B., Wwe., Elisabethstr. 24, W. 25.
— E., Schuhm., Jungfernstr. 19, W. 8.
— Emilie, Schndrn., Talsensche Str. 12.
— J., Schuhw.-Hdl., Dorpater Str. 45.
— Jak., Maler, Säulenstr. 80, W. 19.
— Jenny, Inh. der Firma M. Kron, Münstereistr. 4, W. 2.
— Jos., Kfm., Münstereistr. 4.
— Karl, Hausverw., Ritterstr. 41, W. 6.
— Karl, Seifens., Alexanderstr. 172.
— L. M., Gravier-Anst., Herrenstr. 15.
— Leop., Dipl. Amerik. Dent., Spez., Spr. 9—12 u. 3—5, Sonnt. u. Feiertags 9—12, Theaterstr. 11, W. 3.
— Mark., Korsettfabr., Herrenstr. 28, ☎ 2768.
— Mark., Kfm., Kalkstr. 13, W. 7.
— Meier, Graveur, Sünderstr. 6, Q. 4.
— Sara, Korsetthdl., Scheunenstr. 5.
— Tob., Provis., Münstereistr. 4.
— Z., Hg., Münstereistr. 4.
Kronach, B., Hg., Romanowstr. 93, W. 4.

J. Kronberg,
Velocipede u. Nähmaschinen
„Baltica“,
Herrenstrasse Nr. 28.

Johann Kronberg, 2. G., Velocipede u. Nähmasch., Inh.: Joh. Jak. Kronberg, Herrenstr. 28, ☎ 2709.
Kronberg, A., Frau, Suworowstr. 30.
— A., Fleischermstr., Petersb. Ch. 6.
— Anna, Wwe., Hsbn., Alexanderstr. 109.
— Ans, Tschlr., Spargelstr. 5, W. 2.
— Aug., Fleischer, Petersb. Ch. 4, W. 5.
— Christ., Fuhrm., Lagerstr. 54.
— Dav., Aufs., Alexanderstr. 190.
— E., Hg., Elisabethstr. 22, W. 8.
— Ed., Prok. d. Firma Gesellschaft d. Newsky Nähgarn-Manufakt., Gertrudstr. 67, W. 8.
— Emma, Wwe., Schulenstr. 25, W. 25.
— Eva, Hsbn., Dorotheenstr. 19, W. 1.
— F., Schlosser, Kaisergartenstr. 4, W. 30.
— Fr., Telegr.-Bmt., Dorpater Str. 57.
— G., Königsstr. 11, W. 5.
— Georg, Malermstr., Popowstr. 3.
— Hans, Schndr., Gertrudstr. 91, W. 17.
— Heinr., Tschlr., Auguststenstr. 2, Q. 11.
— Heinr., Wächter, Krebsstr. 9, W. 6.
— J., Klempnerwerkst., Schwimmstr. 8, Wohn.: Marstallstr. 26, W. 8.
— J., Kol.-Hdl., Amalienstr. 13.
— J., Packmstr., Romanowstr. 75, Q. 12.
— Jak., Hsb., Grotenstr. 4, Q. 1.
— Joh., Gesch.-Bote, Honigstr. 2.
— Joh., Hsb., Wolmarsche Str. 20, Q. 6.
— Joh., Inh. dieser Firma, Herrenstr. 28.
— Joh., Schuhm., Ritterstr. 50, W. 14.
— Joh., Seemann, Schlocksche Str. 69.
— Joh., Vorarb., Laboratoriumstr. 17.
— Jul., Friseurgesch., Revaler Str. 66.
— K. F., Bmt., Gogolstr. 11, W. 6.
— K. O., Maler, Säulenstr. 70, W. 13.
— Karl, Hg., Alexanderstr. 180, W. 3.
— Karl, HR, Mühlenstr. 87, W. 9.
— Karl, Kol.-Hdl., Mühlenstr. 141.
— Karl, Vorarb., kl. Milchstr. 5, W. 16.
— Kasp., Hsb., Wjätkasche Str. 6.
— Kath., Wwe., Doblensche Str. 3.
— Kath., Wwe., Pension, Schulenstr. 13.
— Maria, Korresp., Gogolstr. 11.
— Marie, Wwe., Schreyenbusch 3, 18.
— Mart., Privat., Alexanderstr. 109.
— Serg., Schahm., Pernauer Str. 23a.
— Th., Exped., Suworowstr. 140, W. 18.
— Theod., Goldschm., Kandauer Str. 19.
— Trine, Schndrn., Wolmarsche Str. 28.
— Vikt., Fabr.-Bmt., Baumw.-Manufaktur Strasdenhof.
— Wilh., Bahnbmt., Dorotheenstr. 25.
— Wilh., Musiker, Witebsker Str. 39.
— Wilh., Schndr., Turmstr. 31, W. 4.
Krondorff, Jak. Wilh.', Bmt., Nikolaistr. 41, W. 19.
Krone, Chr., Dw., kl. Wasserstr. 1.
— Chr., Schmied, Matthäistr. 96.
— M., Schuhm., Lagerstr. 61.
— Paul, Hg., Sprenkstr. 2, W. 47.
Kronenberg, Karl, Schiffskapt., Kohlenstr. 28
Kronhorn, Itzig, Eisenhdl.: Alexanderstr. 122.
— Isaak, Hdlr., Alexanderstr. 113, W. 7.
— Nissen, Kurzw.-Hdl., Revaler Str. 96.
Kronika, Kath., Hdlrn., Offizierstr. 1.
Kroning, K., Kutscher, Steinstr. 9.
Kronit, Alex., Modellmstr., Katharinend. 20
— Frdr., Schlosser, Sprenkstr. 36, W. 13.
— Georg, Feilenh., Grenzstr. 18.
— Joh., Fuhrm., Mühlenstr. 23, W. 12.
Kronkaln, Jak. Jw., Geschäftsf. d. Dom.-Verw.-Bmt., Gertrudstr. 41, W. 1.
Kronmann, Sam., Vorarb., Wiesenstr. 7.
Kronsbranntwein-Depot, Pionierstr. 6, ☎ 1166.
Kronthal, A., Schlosser, Mühlenstr. 10.
— Andr., Schlosser, Dünamünd. Str. 45.
— E. M., Hg., Sünderstr. 15, W. 8.
— Ernst, Drahtz., Windauer Str. 21.
— Ernst, Expreß, Newastr. 23, W. 25.
— Ernst, Hg., Dampfstr. 96, W. 1.
— Ernst, Hg., Schiffsstr. 13, W. 6.
— Ernst, Schndr., Schiffsstr. 28.
— Fr., Geschäftsf., Ritterstr. 61, W. 8.
— Hans, Hg., Mühlenstr. 37, W. 12.
— K., Hdlr., Suworowstr. 51b, W. 7.
Kronwald, J., Revisor, Gertrudstr. 3.
Kropiwjanski, J. D., Ing., Mitinh. des Bautechn. Bureaus v. Struve & Kropiwjanski Elisabethstr. 9, W. 7.
Kropmann, H., Zunahtm., Münstereistr. 6.
Kropotkin, Nik. Alex., Fürst, Gutsbes., Georgenstr. 6, ☎ 896.
Kropp, Adolf, Amts-Klempnermstr., Gertrudstr. 97.
— Adolf, Fabrikbmt., Gertrudstr. 97.
Kroppmann, Hirsch, Zunahtm., Schwimmstr. 8 u. 20.
Krosch, A., Werkf., Altstadt 9, W. 1.
— Aug., Wwe., Stellm.-Bes., Karolinenstr. 44, Q. 4.
— Friedr., Friseur, Grenzstr. 6, W. 5.
— Karl, Töpfer, Windauer Str. 2.
Gebrüder Kross, 1. G., Dampfschiffs-Exped., Agentur-, Kommission-, Assekuranz- und Speditions-Geschäft. Inh.: James und Gaston Kroß, Rathausplatz 3, ☎ 1038.
F. Kross, Gebr. Mey & Co., 2. G., Tabaksfabr., Zigarren- u. Tabakshdl., Inh.: Wilh. Alex. Hellwig, Prok.: Georg Hugo Lau, Fabrik: Romanowstr. 121, Niederlage: Scheunenstr. 6. ☎ 2215.
Kroß, Ferd., Hsb., Romanowstr. 121, Q. 1.
— James u. Gaston, Inh. d. Firma Gebr. Kroß, Romanowstr. 121, ☎ 1934.
— John, Kontorbmt., Romanowstr. 121.
Krotneek, Jan, Dw., Ritterstr. 83.
Krotow, A. P., Zimmerm., Ambothensche Str. 27.
Krotte, Andr., Kupferschm., Suworowstr. 85, W. 28.
Krschanowsky, Ed., Bmt., Popowstr. 3a.
Krschischanowski. Sieh Krzyzanowski.
Krschiwetz, Ad., Wächter, Gerberstr. 1.
Krschzonowitz, Stan., Schutzm., 2. Weidendamm 1, W. 4.
Krshishenowsky, Marzel., Frl., Basteib. 11
v. Krshiwoblozki, Paul, Chemigraph, Mitauer Ch. 78.
Krubinsky, Jos., Schmied, Hospitalstr. 31.
Kruck, Ernst, Hg., alter Lagerplatz 84a.
— Karl, Hg., alter Lagerplatz 84a.
Krüchewitz, E., Lehrerin, Herrmannstr. 19.
Krüdener, H., Baron, Dr. med., Augenarzt, Spr. 10—1 u. 4—6 in d. Klinik: Thronf.-Boul. 27. Preis incl. Beköstigung u. Miethe 1—3 Rbl. täglich, Wohn.: Mühlenstr. 49.
— Anna Baronesse, Alexanderstr. 103.

H. F. Hassel, Marstallstr. 24. Telephon 269
Schmirgelscheiben.
Lieferungsgeschäft für Maschinen und Technische Bedarfsartikel.

Krankenfahrstühle, Sportwagen, Turnapparate.

Karl Grünberg, Matthäistr. № 54, im eigenen Hause. Telephon № 2402. Die besten Gummireifen der Welt.

— Anna Baronin, Romanowstr. 10, W. 3.
Krüdner, Emil, Musiker, Nikolaistr. 62.
v. Krüger, J., Oberstleutn., Kurmanowstr. 1, W. 9.
F. Krüger, 2. G., Handelsverm., Inh.: Faiwes Jankel Krüger, Pauluccistr. 5, ☎ 1665.

Joh. Krueger, Amts-Glasermeister. Glas-Manufaktur und -Handel. Alexanderstr. N. 5. Tel. 849.

Joh. Krüger, 2. G., Glaserei, Inh.: Laura Krüger, geb. Weide, Alexanderstr. 5, ☎ 849.
Krüger, A., Kupferschm., Suworowstr. 60.
— Adam, Wächter, Duntenhof. Str. 11.
— Adolf, Klavierst. u. -Spieler, Suworowstr. 14, W. 13.
— Alex., Dw., kl. Sandstr. 12, W. 11.
— Alex., Pharmaz., Herrenstr. 20, W. 1.
— Alide, Frl., Baldohnsche Str. 10.
— Amalie, Wwe., Elisabethstr. 67, W. 7.
— Andr., Hsb., Lubahnsche Str. 31, Q. 1.
— Ans, Holzwr., Heinrichstr. 18.
— Bertha, Putzhdl., Schmiedestr. 9.
— Bruno, Kontorbmt., Dampfstr. 104.
— Charl., Wwe., Trinitatisstr. 2, W. 7.
— Ed., Hg., Trinitatisstr. 2, W. 7.
— Emilie, Hsb., Mühlenstr. 34a, Q. 9.
— Emma, geb. Lerche, Hsb., Lagerstr. 38.
— Erna, Fabrikbmtn., 1. Weidend. 3.
— Ernst, Sattler, Grabenstr. 5, W. 16.
— Ernst, Strb.-Kontrolleur, Krusenhofsche Str. 31.
— Eug., Monteur, Alexanderstr. 125.
— Fr., ehem. Bahnbmt., Kalnez. Str. 133.
— H., Dreher, Eisenbahnstr. 13.
— H., Frl., Schiffsstr. 22.
— H., Wraker, kl. Altonaer Str. 9.
— Hans, Hsb., Palmstr. 16.
— **Herm., Geschäftsf., Schiffsstr. 22, W. 2.**
— Joh., Fuhrm., Pernauer Str. 12a.
— Joh., Kontorbmt., Dampfstr. 49.
— Joh., Maurermstr., Marienstr. 48.
— Johannes, Speisehaus, kl. Königsstr. 10
— Karl, Bäcker, Revaler Str. 68.
— Karl, Hsb., Krusenhofsche Str. 31.
— Karl, Tschlr., Moritzstr. 5.
— Karl Herm., Masch., Ritterstr. 36.
— Laura, geb. Weide, Glasermstr.-Wwe., Inh. der Firma Joh. Krüger, Alexanderstr. 5.
— Leop., Dr. med., Spr. 9—11 u. 4—6, Sprenkstr. 2, W. 1.
— Lisa, Wäsch., Säulenstr. 34, W. 34.
— Louise, Wwe., Jakobsstr. 30, W. 8.
— Mel., Handarb.-Lehr., Suworowstr. 10.
— Mowscha, Fleischer, Mosk. Str. 42.
— Mowscha, Schndr., Matthäistr. 107.
— Oscher, Lehrer, Königsstr. 12, W. 24.
— Osk., Klarirer, Bischofsstr. 1, Q. 6.
— P., SR, Mühlenstr. 87, W. 9.
— Paul, Tschlr., Suworowstr. 80, Q. 41.
— Ph., Inh. dieser Firma, Pauluccistr. 5.
— Th., Kistenm., Revaler Str. 67.
— Wilh., kl. Königsstr. 3, W. 4.
Krümmel, Olga, Wwe., Säulenstr. 49.
Krug, G. K., Marktkomm., Matthäistr. 3.
— J., Schndr., Ritterstr. 78, W. 12.
— Karl, Fabrikbmt., 1. Weidendamm 39.
Kruge, Alex., Masch., Dampfbootstr. 4.
Kruglak, Franz, Fuhrm., Alschwangerstr. 3
Krugle, J., Vorarb., Petersb. Ch. 104.
M. S. Kruglow, 2. G., Kolon.-W., Inh.: Matwei Sergejew Kruglow, Alexanderstr. 83.
Kruglow, Emil, Hg., Alexanderstr. 83.
— M. S., Inh. dieser Firma, Alexanderstr. 83, W. 1.
Krugolausch, Jw., Rentn., Hasenstr. 3.
Kruhke, J., Aufs., Kurmanowstr. 9.
Kruhkle, Jur., Schlosser, Matthäistr. 129.
— Joh., Fuhrm., Artilleriestr. 11, W. 19.
Kruhm, A. R., Korrektor, Nikolaistr. 27.
— A., Gerber, Seestr. 17, W. 2.
— Fritz, Amtsbote, Wasserstr. 4.
— Jan, Heizer, Bienenstr. 19.
— Jan, Schmied, Sprenkstr. 34c, W. 23b.
— Jos., Hg., Sprenkstr. 59, W. 20.
— Julie, Schndrn., Mühlenstr. 63, W. 12.
— K., Tschlr., Gustavstr. 1, W. 5.
— S., Kassiererin, Nikolaistr. 27.
— W., Kellner, Gertrudstr. 48, W. 20.
— Wilh., Vergolder, Matthäistr. 81.
Kruhmin. Sieh Krumin.
K. Kruhms, 2. G., Kleider u. Manuf.-W., Inh.: Kristoph Kruhms, Elisabethstr. 20.
Kruhms, Ernst, Schmied, Rumpenh. Str. 3.
— Jan, Hsb., Altgasenscher Weg 5.
— Joh., Kol.-Hdl., Maurerstr. 3, W. 8.
Kruhs, Pet., Fuhrm., Pokrowstr. 18.
Kruhse. Sieh auch Kruse.
— Alex., Kellner, Laubstr. 13.
— Alex., Privat., Suworowstr. 61.
— Doroth., Wäsch., Hospitalstr. 27.
— Karl, Tschlr., Blumenstr. 3, W. 14.
— Karl, Werkf., Artilleriestr. 11, W. 14.
— Kath., Schndrn., Lazarethstr. 6, W. 1.
— Nik., Wächter, Adiesche Str. 7, W. 6.
— Pet., Aufs., Säulenstr. 96, Q. 21.
— Rob., Tapez., Nikolaistr. 6, Q. 15.
Kruhsen, Pet., Fabrikbmt., Schiffsstr. 44.
Kruhsing, Ernst, Böttcher, Nummershofsche Str. 9.
Kruhsit, Vikt., Kol.-Hdl., Hospitalstr. 23.
Kruhsmann, Jan, Hdlr., Petersb. Ch. 13.
Kruk, S. K., Hdlr., Palissadenstr. 7.
Kruka, Joh., Kellner, Marienstr. 21.
Kruke, Osk., Kontorbmt., Stegstr. 8.
— Christ., Wäsch., Ritterstr. 88, W. 11.
— Pet., Dw., Stegstr. 8.
— Wilh., Tschlr., Wolmarsche Str. 8.
Krukel, Mich., Stuhlm., Beamtenstr. 3.
Krukkit, Fritz, Schuhm., Revaler Str. 87.
Krukland, F. J., Ger.-Bmt., Suworowstr. 10.
Krukle, Karl, Schornsteinf., Laubstr. 3a.
— Nik., Fuhrm., Laboratoriumstr. 27.
— Wilh., Hausverw., Vogelstr. 2.
Kruklin, Alb., Maurer, Steinstr. 6.
— Hans, Feilenh., Gerberstr. 6, W. 7.
— Louise, Wäsch., kl. Palissadenstr. 9.
Kruklis, Bernh., Schndr., Artilleriestr. 66.
— Mich., Kellner, Petersb. Ch. 105.
Krukowsky, A., Wwe., Lagerstr. 48, W. 8.
— Anna, Friseurgesch.: Sandstr. 10, Wohn.: Lagerstr. 42.
Krull, M., Wwe., Felliner Str. 2a.
Krumholz, Anna, Wwe., Romanowstr. 31.
— Joh., Bäcker, Moskauer Str. 145, W. 3.
J. Krumin, 2. G., Möbel, Inh.: Jakob Krumin, Marienstr. 13.
Krumin, A., Schuhw.-Hdl., Küterstr. 8.
Krumin, A., Butterhdl., Marienstr. 118.
— A., Tschlr., Hasenholmsches Ufer 3.
— A., Wwe., kl. Altonaer Str. 14.
— Adam, Zimm., Marienstr. 97, W. 16.
— Alex., Portier, Dampfstr. 104.
— Alfr., Schlosser, Kandauer Str. 7.
— Andr., Brauer, Dampfstr. 41, W. 5.
— Andr., Fabrikschreiber, Dorotheenstr. 16
— Andr., Kutscher, Brückenstr. 16, W. 10.
— Andr., Privat., Kalkofenstr. 24.
— Andr., Schlosser, Matthäistr. 61.
— Andr., Tschlr., Färberstr. 6a, W. 16.
— Andr., Untermstr., Duntenh. Str. 48.
— Andr., Vorarb., Torgelstr. 2, W. 7.
— Andr., Zimm., Säulenstr. 53, W. 13.
— Anna, Aufwärt., Gerberstr. 2, W. 22.
— Anna, Dw., Säulenstr. 29, W. 10.
— Anna, Dw., Wendensche Str. 43.
— Anna, Hsbn., Solitüdenstr. 3.
— Anna, Wäsch., Nikolaistr. 44.
— Anna, Wwe., kl. Lagerstr. 15, W. 4.
— Anis, Postbmt., Laubstr. 3, W. 1.
— Ans, Herrenkleiderhdl., Schlock. Str. 27.
— Antonie, geb. Kleemann, Fabrikbmtn., Nikolaistr. 76, W. 2.
— Aug., Expreß, Nikolaistr. 52, W. 15.
— Aug., Hg., Nikolaistr. 52, W. 22.
— Bern., Ankern., Friedrichsstr. 3, W. 4.
— Brenz, Schlosser, Schreyenbusch 1, 3.
— C., Hdlr., Sprenkstr. 34a, W. 8.
— Chr., Maler, Konsulstr. 5, W. 6.
— Christ., Schlosser, Abaushofsche Str. 14.
— Dan., Stauer, Säulenstr. 84, W. 14.
— Dav., Fuhrm., Matthäistr. 67, W. 18.
— Dav., Hg., Moskauer Str. 125, W. 4.
— Dav., Kellner, Mühlenstr. 68, W. 9.
— Dav., Musiker, Windstr. 14.
— E., Frl., Ebelshofsche Str. 9b.
— E. F., Kanzlist, Mühlenstr. 10, W. 7.
— E. K., Hdlr., Alexanderstr. 148.
— Ed., Gärtner, Revaler Str. 11.
— Ed., Hg., Hospitalstr. 8.
— Ed., Schndr., Dorpater Str. 57, W. 7.
— Elisab., Oekonomin, Schulenstr. 36a.
— Emilie, Schndrn., Säulenstr. 81, W. 11
— Emilie, geb. Wagner, Zaunstr. 1, Q. 4.
— Ernst, Hdlr., Sprenkstr. 50, W. 1.
— Ernst, Maler, Marienstr. 74, W. 15.
— F., Diener, Marienstr. 13, Q. 72.
— Fritz, Former, Jurjewer Str. 4.
— Fritz, Gasarb., Ritterstr. 96.
— Fritz, Hsb., Fuhrw.-Bes., Wiesenstr. 4.
— Fritz, Korkenschndr., Karolinenstr. 12.
— Fritz, Schndr., Romanowstr. 65, W. 4.
— Fritz, Stauer, Grabenstr. 16.
— G., Lehrer, Smolensker Str. 2, W. 2.
— G., Schuhm., Mönchenstr. 1, W. 5.
— Georg, Färber, kl. Lagerstr. 49, W. 5.
— Georg, Fuhrm., Hasenstr. 3, Q. 2.
— Georg, Gummiarb., Nordstr. 16, W. 1.
— Georg, Vorarb., Brückenstr. 26, W. 15.
— Gust., Hg., Matthäistr. 64a, W. 4.
— Heinr., Kartonnagenm., Gummistr. 2.
— Heinr., Schndr., Katharinendamm 12.
— Herm., Schndrn., Revaler Str. 41.
— J., Kutscher, Suworowstr. 43, W. 9.
— J., Maurer, Sprenkstr. 40, W. 23.
— J., Schndr., Ritterstr. 44, W. 56.
— J., Schuhm., Mühlenstr. 5, Q. 10.
— J., Schuhm., Schulenstr. 25, W. 27.
— J., Tschlr., Artilleriestr. 42, W. 3.
— J., Zimm., Suworowstr. 14, W. 26.
— Jak., Fuhrm., Weißenhofsche Str. 6.
— Jak., Hsb., Hasenholm. Ufer 19.
— Jak., Hsb., Schlocksche Str. 73, Q. 1.
— Jak., Hsb., Schrundensche Str. 4.
— Jak., Lampenw., Hospitalstr. 23, W. 9.
— Jak., Maurer, Eliasstr. 9, W. 4.
— Jak., Schiffskapt., Bärenstr. 9, W. 28.
— Jak., Tschlr., Rabenstr. 1, W. 12.

Fabrik Rigaer Spielwaaren. Vierecke & Leutke. Fabrik: Mitauer Chaussée 9. Niederlage Theaterstr. 11

— Jak., Inh. dieser Firma, Marienstr. 29.
— Jak., Zimmerm., Helenenstr. 25, Q. 4.
— Jak., Zimmerm., Schreyenb. 2, 4.
— Jan, Bahnschaffn., Sprenkstr. 23a.
— Jan, Bildereinrahm., Marienstr. 84.
— Jan, Drahtz., Essenhofsche Str. 24.
— Jan, Gummiarb., Ambosstr. 6, W. 3.
— Jan, Hdlr., Artilleriestr. 46, W. 12.
— Jan, Hdlr., Mitauer Ch. 18, W. 14.
— Jan, Hsb., Gustavstr. 4.
— Jan, Maler, Laboratoriumstr. 21.
— Jan, Maurer, Thüringensche Str. 30.
— Jan., Schlosser, Bullensche Str. 7a.
— Jan, Schlosser, Talsensche Str. 2a.
— Jan, Schuhm., Schreyenbusch 1, 33.
— Jan, Tschlr., Schreyenbusch 2, 4.
— Jan, Vorarb., Emmastr. 7, W. 11.
— Jan, Wächter, Erlenstr. 10, W. 3.
— Jan, Zimm., Appusensche Str. 51.
— Jan, Zimm., Suworowstr. 73, W. 11.
— Joh., Aufs., Kaisergartenstr. 4, W. 26.
— Joh., Aufs., Torgelsche Str. 2, W. 3.
— Joh., Dreher, Wendensche Str. 43.
— Joh., Former, Peterholmstr. 9, W. 11.
— Joh., Hausverw., Grodnosche Str. 3.
— Joh., Kol.-Hdl., Wolgundsche Str. 1.
— Joh., Schlosser, Säulenstr. 58, W. 9.
— Joh., Schndr., Dorotheenstr. 37.
— Joh., Schndr., Revaler Str. 42, W. 4.
— Joh., Wwe., Friedensstr. 6, W. 17.
— Joh. Iw., Journalist, Karolinenstr. 7.
— Jos., Hdlr., Drosselstr. 26.
— Julie, geb. Preede, Hasenholm. Ufer 26.
— Jur., Hsb., Grodnosche Str. 1.
— K., Maurer, Wolmarsche Str. 47.
— K. K., KR, Telegr.-Bmt., Gertrudstr. 48, W. 16.
— Karl, Diener, Gertrudstr. 51, W. 3.
— Karl, Dw., Charlottenstr. 10.
— Karl, Schlosser, Artilleriestr. 39.
— Karl, Schlosser, Fruchtstr. 14, W. 6.
— Karl, Tschlr., Mühlenstr. 6, W. 8.
— Karl, Zimmerm., Jakobstädt. Str. 19.
— Kasp., Schlosser, Annenhofsche Str. 15.
— Kath., Hdlrn., Sofienstr. 1, W. 1.
— Krisch, Hdlr., Suworowstr. 82, W. 21.
— Krisch, Maurer, Ritterstr. 125.
— L., Fr., Ebelshofsche Str. 11, W. 21.
— L., Kleiderhdl., Gertrudstr. 64.
— Lisa, Dw., Arsenalstr. 3.
— Lise, Gemüsehdl., Brückenstr. 26.
— Lisa, Schndrn., Suworowstr. 104.
— Lisa, Wäsch., Alexanderstr. 133, W. 16.
— Lisa, Wäsch., Sprenkstr. 59, W. 19.
— Lisa, Wwe., Abaushofsche Str. 15.
— Louise, Hsb., Grotenstr. 10.
— Louise, Wäsch., Kaukasische Str. 12.
— M., Ankern., Friedrichshof. Ufer 12.
— M., Hg., Nikolaistr. 76, W. 2.
— M., Maler, Matthäistr. 31, W. 22.
— M., Schmied, Friedrichshof. Ufer 9.
— M., Schmied, Ritterstr. 113, W. 10.
— M., Tschlr., Wolmarsche Str. 30, W. 14
— Mangul, Kutscher, Duntenhof. Str. 40.
— Marie, Wwe., Karolinenstr. 23, W. 10
— Mart., Diener, Sandstr. 34, W. 2.
— Mart., Dw., kl. Schmiedestr. 8.
— Mart., Former, Rumpenhof. Str. 25.
— Mart., Hdlr., Alexanderstr. 85.
— Mart., Hsb., kl. Vegesacksholm 18.
— Mart., Hsb., Theringensche Str. 13.
— Mart., Messerschm., Champetr. Str. 90.
— Mart., Träger, Dampfstr. 94, W. 2.
— Mart., Weber, Schreyenbusch 2, 10.
— Mich., Hsb., Hofesstr. 3, W. 1.
— Mik., Hsb., Moorstr. 34.
— Mik., Pappdecker, Talstr. 7, W. 23.
— Mik., Fischer, Friedrichsholm. Ufer 4a.
— Nik., Rentn., Dorpater Str. 7, W. 7.
— O., Hsb., Markusstr. 2.
— Olga, Schndrn., Elisabethstr. 22.
— Osk., Bmt., Matthäistr. 58, W. 15.
— Osk., Kontorbmt., Pernauer Str. 27.
— Ottilie, Fr., Kaisergartenstr. 4, W. 21.
— Otto, Dw., Neustr. 35, W. 6.
— Otto, Mälzer, Suworowstr. 59.
— Pet., Antonienstr. 6, W. 11.
— Pet., Expreß, Talsensche Str. 17.
— Pet., Hdlr., Seifenstr. 2.
— Pet., Kesselschm., Libauer Str. 9.
— Pet., Kutscher, Wiesenstr. 4, W. 11.
— Pet., Schlosser, Sprenkstr. 59, W. 21.
— Pet., Schmied, Obststr. 12, W. 6.
— Pet., Schndr., Rumpenhofsche Str. 2.
— Pet., Tschlr., Matthäistr. 75, Q. 7.
— Pet., Walzer, Waffenstr. 6, W. 17.
— Pet., Zuschl., Suworowstr. 106, W. 13.
— Regina, Pension, Bäckereistr. 10, Q. 1.
— Reinh., Kistenb., Friedensstr. 6.
— Reinh., Schmied, Charlottenstr. 36.
— Ros., Wwe., Säulenstr. 65, W. 31.
— Rosalie, Näht., Dorpater Str. 63.
— Sofie, Wwe., Kalnezeemsche Str. 127.
— Ten., Gummiarb., Wachholderstr. 1.
— Vikt., Maurer, Wendensche Str. 13.
— Wilh., Ing., Hasenholm. Ufer 26.
— Wold., Bahnbmt., Moskauer Str. 105.
Kruminsky, A. W. Hg., Dorpater Str. 32.
— Elise, Kfm.-Wwe., kl. Newastr. 11.
— Wilh., Drechsler, Säulenstr. 111.
Krumm, Doroth., Hsbn., Taubenstr. 9.
— Friedr. jun., Schlosser, Taubenstr. 9.
— Jak., Pumpenm., Drosselstr. 29.
Krummboldt, Adalb., Amtsbote, Orgelstr. 1.
— Berta, Schlachthofbmtn., Romanowstr. 37, W. 4.
Krumpe, Alide, Frl., Mühlenstr. 67.
Krumuld, J., Holzhdl., Matthäistr. 30.
— Jan, Hsb., Hasenstr. 3, W. 27.
— Joh., Heu- u. Haferhdl., Matthäistr. 55
Krupakow, Mich., Former, Mosk. Str. 168.
Krupe, Joh., Vorarb., Schreyenb. 8, 17.
Krupenka, Iw., Weichenst., Gertrudstr. 121.
Kruppennikow, A., cand. jur., Steinstr. 3.
— And., Hg., Moskauer Str. 168, W. 3.
— Nik., Hsb., Steinstr. 3, Q. 4.
— Warw., Frl., Steinstr. 6, W. 4.
— Wass., Hsb., Steinstr. 6, ☎ 2770.
Krupinsky, Jul., Hsb., kl. Kandauerstr. 12.
Krupko, Jos., Schlosser, Kathol. Str. 15.
Krupkin, Berka, Maler, Gogolstr. 5.
— Hirsch, Holzhdlr., Moskauer Str. 43.
— Mend., Holzhdlr., Smolensk. Str. 5.
Krupnik, A., Aufs., Dünaburger Str. 54.
Krupowitsch, P., Hsb., Ebelshof. Weg 21.
Krupsky, Wass., Glasm., Apothekerstr. 38.
Krusberg, Alex., Zimm., Ballastd. 54.
— Marie, Hebamme, Ballastdamm 54.
— Mart., Schndr., Säulenstr. 52, W. 8.
Kruschat, Aug., Tapez., Herrenstr. 16.
Kruschichin, A. A., Kol.-Hdlr., Artilleriestr. 59.
— Wass., Hdlr., Färberstr. 15.
Kruschka, Jan, Schndr., Revaler Str. 48.
— Iw. Ossip., Werkmstr., Gertrudstr. 113.
Kruschon, Erdmann, Schndr., Lagerstr. 61.
Kruschow, E., Geschirrhdlg., Lagerstr. 61.
Kruschul, Ed., Kellner, Romanowstr. 59.
Kruse. Sieh auch Kruhse u. Cruse.
— Chr., Kellner, Kaisergartenstr. 6a.
— Friedr., Hsb., Dondangen. Str. 3.
— Jak., Hsb., Wolgundsche Str. 15.
— J. W., Tiefbrunnen-Bauer, Hermannstr. 11.
— Jan, Schuhm., Zeltstr. 8.
— Joh., Werkf., Petrifriedhof 15, W. 4.
— Jul., Maler, Sternstr. 5, W. 11.
— K. K., KA, Reichsbank-Bmt., Pauluccistr. 17.
— Karl, Maurer, alte Mit. Str. 40.
— Karl, Schlosser, Drosselstr. 2.
— Karl, Tschlr., Doblensche Str. 3.
— Kath., Näht., Matthäistr. 52a, W. 15.
— Math., Handarb.-Lehr., Laubstr. 3b.
— Mik., Zimm., Dampfstr. 58.
— Pet., Heizer, Seestr. 23, W. 3.
— Rob. G., Postbmt., Thurmstr. 29.
— Wilh., Zimmerm., Hermannstr. 11.
Krusemann, Elis., Wwe., Brückenstr. 10.
Krusen, Anna, Wwe., Matthäistr. 81.
— Pet., Fabrikbmt., Schiffsstr. 44.

„Eisenwerk Krusenhof"
K. W. Schmidt u. Söhne,
Sassenhof, kleine Lagerstrasse 56.
Telephon Nr. 1255.
Specialität: Ziegelei- und Zerkleinerungs-Maschinen.

Krusenwald, A., Schndr.-Mstr., Marienstr. 28, W. 19.
Kruserſch, Jak., Vorarb., Brückenstr. 20.
Krusit, Jan, Maler, Artilleriestr. 40.
— Jan, Exped., Steinstr. 20, W. 4.
— W., Kol.-Hdl., Gertrudstr. 61, W. 9.
Kruskopf, J., Zimm., Helenenstr. 13.
— Jan, Hdlr., Ambothensche Str. 4.
— Karl, Schndr., Dorpater Str. 101.
— Ten., Kutscher, Moorstr. 22.
Krusmann, Emilie, Frau, Pferdestr. 7.
— Anna, Hdlrn., Soldatenstr. 10.
— L., Wwe., Newastr. 40, W. 4.
Krusmeier, J., Flußpol., Muckenholmsche Str. 29.
— J., Wächter, Gertrudstr. 123.
Krusowitzky, Alex., Hsb., Jaroslawsche Str. 84.
Krust, Kas., Maurer, Matthäistr. 71.
Krustin, A., Postknecht, Säulenstr. 42.
— Hirsch, Tschlr., Apothekerstr. 38.
— Jan, Hsb., Bullensche Str. 14.
— Pet., Drahtz., Bullensche Str. 14.
Krustkaln, Heinr., Hsb., Lubahn. Str. 34a.
— Kath., Schndrn., Matthäistr. 74.
— Mik., Schuhm., Matthäistr. 74.
— O., Ankern., Sprenkstr. 11, W. 36.
— Reg., Hsb.-Wwe., Lubahnsche Str. 24.
Krustosol, Wilh. Chr., Bahnbmt., Wiesenstr. 1.
Krut, Leop., Maler, Sternstr. 29, W. 18.
Krutanin, Paw., Maler, Ritterstr. 64.

F. M. Krutelew,
Pferdegeschirre, Sattlerartikel, Leder, Filz, Bresente
u. s. w.
Ziegelfabrik.
Sünderstrasse 31. Telephon 1123.

F. M. Krutelew, 2. G., Leder, Inh.: Fedor Matw. Krutelew, Sünderstr. 31. ☎ 1123.
G. J. Krutelew, 2. G., Kolonialw., Inh.: Grig. J. Krutelew, Weberstr. 10. ☎ 2513.

Gummiwaaren-Fabrik „Russia"
Gebrüder Freysinger.
Gummi-Artikel für landwirthschaftliche Maschinen, für Meiereien etc.
Gummi-Huf-Unterlagen, Equipagen-Gummi-Reifen.

Amerikanisches, ENGLISCHES, Eigenes Fabrikat
Lawn-Tennis
für den Garten. PING-PONG für den Tisch.

Karl Grünberg, Matthäistr. № 54, im eigenen Hause. Telephon № 2402. Die besten Gummireifen der Welt.

Krutelew, F. M., Inh. dieser Firma, Marstallstr. 18.
— G. J., Inhaber dieser Firma, Weberstr. 10, W. 8.
— P. M., Kol.-Hdl., Herrenstr. 17.
Kruth, Heinr., Exped., Schützenstr. 15.
Krutkamel, Law., Wwe., Dorotheenstr. 5.
Krutmin, Mart., Schlosser, Blumenstr. 3.
Krutow, Olga, Lehrerin, Säulenstr. 49.
Krutschkow, Jes., Hdlr., Sadownikowstr. 18
Krutte, Karl, Bäcker, Abaush. Str. 2.
Kruwe, A. E., Wwe., Newastr. 31, W. 11.
Kruwewer, K., Tschlr., Säulenstr. 80.
Krygin, A., SR-Wwe., Romanowstr. 7.
Krylow, Alex., Bahnbmt., Romanowstr. 111, W. 9.
— Jeg., Hsb., Bergstr. 32, Q. 3.
— Karl, Maler, Wolmarsche Str. 35.
— M., HR-Wwe., Bäckereistr. 10, W. 29.
Krywetz, Joh., Telegr.-Bote, Alexanderstr. 92.
v. Krzyzanowski, Al. Reinh., vereidigter Rechtsanw., Spr. 9—11 u. 3—4, Theaterboul. 3, Q. 5, Tel. 714.
Krzyzanowski, J., Fuhrm., Peterholmsche Str. 19, W. 9.
v. Krzyzewicz, Konst., Korresp., Marienstr. 45, W. 12.
Kssunin, Alex., Hsb., Asylstr. 20.
— Alex., Hsb., Wilnasche Str. 10.
— Dm. u. Joh., Hg., Dünamünd. Str. 11.
— Jraïda, Galant.-Hdl., Asylstr. 20.
— Konst., Hg., Sünderstr. 33, Q. 3.
— Wera, Hsb., Mühlenstr. 63, Q. 4.
Kssendsow, Schm., Schuhm., Alexanderstr. 113, W. 3.
Kssow, J. G., Kanzlist, Lagerstr. 24.
Kubbe, Krisch, Schaffner, Pernauerstr. 23.
Kubbel, Karl, Hg., Gertrudstr. 41.
— Karl, Schuhm., Schlocksche Str. 10a.
Kubbelneek, Gust., Dw., Sprenkstr. 26.
Kubbanz, A., Wwe., Schmiedestr. 32.
— Gust., Telegr.-Bmt., Suworowstr. 31.
Kubel, Ernst, Hg., Pauluccistr. 13.
Kubelissow, Anna, Aufwärt., kl. Petrikirchenstr. 2, W. 9.
Kubelneek, Ed., Schlosser, Karolinenstr. 38.
Kubja, Jw., Hsb., Twersche Str. 7.
Kubikis, K., Amtsbote, Kaisergartenstr. 6a.
Kubilis, Ant., Wächter, Revaler Str. 6.
Kubilka, Leon, Flußpol., Hammerstr. 4.
Kubiljunas, P., Hsb., kl. Bullensche Str. 17.
Kubinetz, Paw., Klempn., Alexanderstr. 156
de Kubiny, Kath., Wwe., Schulenstr. 27a.
— Marg., Frl., Schulenstr. 27a, W. 6.
Kublenik, Jw., Schuhm., Alexanderstr. 190.
Kubling, Jak., Privat., Ebelsh. Str. 8.
— W., Hdlr., Drosselstr. 25.
Kublinski, Jos., Schmied, Goldingerstr. 5.
— Jw., Schlosser, Trinitatisstr. 10.
v. Kublitzky, Wilh., Oberst-Wwe., Säulenstr. 35, W. 8.
Kublitzky, Christ., Schlosser, Säulenstr. 78.
Kubulneek, Mart., Maurer, Matthäistr. 69
Kubusch, Otto, Fabrikmstr., Schlock. Str. 18
Kucera, Joh., Jng., Alexanderstr. 133.
Kucharenok, Potap., Auss., Artilleriestr. 43
Kucharewitsch, Jul., Wwe., Suworowstr. 73.
Kucharik, A., Kutscher, Säulenstr. 89.
— M., Dw., Dünaburger Str. 38.
Kucharow, Jw., Ankern., Kostromasche Str. 2, W. 5.
Kucharsch, Mich. Ant., Sortirer, Hospitalstr. 8, W. 7.
Kuchczynski, H., Cand. jur., Spr. 9—11 u. 3—4, Thronfolgerboul. 4, W. 1.
— Therese, Hsb., Thronfolgerboul. 4.

Kuchert, Mich., Sort., Hospitalstr. 39.
Kuchlewsky, Serg., Bahnbmt., Gertrudstr. 125, W. 23.
Kuchmann, Emma, Frau, Suworowstr. 80.
Kuchta, A., Wächter, Muckenholm. Str. 2.
— S., HR, Hafenmstr., Zollhaus, W. 4.
Kuck, Ed., Uhrm., Smolensker Str. 16.
— J., Sattler, Matthäistr. 82, W. 17.
— Pet. Rom.', Journalist, Mühlenstr. 102
Kuckelmuischneek, Marie, Wäsch., Alexanderstr. 54.
Kucker, Emilie, Kassir., Matthäistr. 18.
— Joh., 'Bmt., Matthäistr. 18, W. 27.
— Marie, Buchhltrn., Matthäistr. 18.
Kuckum, Mart., Vorarb., Nordstr. 23.
Kuddis, Joh., Drahtz., Tuckumerstr. 7a.
Kudeneek, Mich., Mech., Zeltstr. 9.
Kudenissow, Trif., Schuhm., Kathol. Str. 60
Kudewiita, J., Korresp., Kalnez. Str. 75.
Kudsis, Jan, Schmied, Kaukasische Str. 6.
Kudraschow, Feod., Maler, Mühlgrabener Str. 9.
— Jw., Maler, Mühlgrab. Str. 9.
— Jw., Zimm., Marienstr. 89, W. 17.
Kudratsch, M., Hdlr., Ludwigstr. 2.
Kudreschew, Konst., Glasm., Emmastr. 14.
Kudrjaschow, Ant., Priester, Uferstr. 73.
Kudrjatschew, Wass. Grig., Inh. d. Firma A. A. Juschkow, Säulenstr. 12, W. 7.
Kudrjawzew, A. A., KS, Reichsbankbmt., Olivenstr. 1, W. 10.
— Darja, Wwe., Suworowstr. 111, W. 6.
— Dimitri, Gensd., Gertrudstr. 129.
— Frol., Hdlr., Witebsker Str. 25, W. 14.
— Grig., Pumpenm., Bergstr. 5, W. 1.
— Jw., Kol.-Hdl., Krusenhof. Str. 8a.
— Tim., Maler, Kischinewsche Str. 9.
— W. W., SR, Glied des Bez.-Ger., Mühlenstr. 3.
— Wass., Schuhm., kl. Milchstr. 5.
Kudritzky, Lucia, Frl., Matthäistr. 31.
Kudrow, M., Schaffner, Gertrudstr. 133.
Kudschinow, Vikt., Priv., Steinstr. 22.

Eduard Kudwien, 2. G., Tischlerei u. Möbelhdl., Inh.: Eduard Kudwien, Sandstr. 21, ☎ 2563. Fabrik: Bauskesche Str. 16, ☎ 2562.
Kudwien, Ed., Inh. dieser Firma, Bauskesche Str. 16.
Kübarsep, Ed. Pet., KReg., Translateur, Marienstr. 3, W. 12.
Kügler, Marie, Pastors-Wwe., Schulenstr. 17, W. 5.
— Elisab., Oberin im Stadtkrankenhause, Ritterstr. 7.
Kühl, Ed., Setzer, Libauer Str. 1, W. 2.
— Georg, Schlosser, Suworowstr. 122.
— J., Aelt. d. Stuhlm.-Amts, Schmiedestr. 58, Q. 1.
Kühle, T. J., TR, Reichsb.-Bmt., Pauluccistr. 3, W. 8.
Kühlhaus, Andreasholm, ☎ 472.
Kühn, E., Putzhdl., (Inh.: Fr. Fiedler), Schmiedestr. 5.
— A., Rechtsanwalt, Antonienstr. 15.
— Ed., Fabrikmstr., Weißenh. Str. 1.
— Ella, Past.-Wwe., Klavierlehrn., Nikolaistr. 14, W. 1.
— Ernst, Privat., Wendensche Str. 7.
— F., Kontorbmt., Emmastr. 12, W. 5.
— Franz, Malzmstr., 1. Weidendamm 23.
— H., Altstadt 19, W. 8.
— Hans, Jng., 1. Weidendamm 13.
— Jefr., Kurzw.-Hdl., Alexanderstr. 109.
— Karl Friedr., vereid. Rechtsanw., Spr. 9—11, kl. Schmiedestr. 1, Q. 11.

— Leo Ernest., vereid. Rechtsanw., Spr. 9—11, Herrenstr. 5, W. 2, ☎ 2431.
— W., Bahnbmt., Kurmanowstr. 24.
— Wilh., Platzmstr., Cementf. Poderaa.
Kühnau, Joh., Kassir., Newastr. 28, W. 4.
Kühndorff, Dav., Hg., Säulenstr. 58.
— Karl, Theatermusiker, Matthäistr. 41.
Kühne, Schndr.-Mstr., Pauluccistr. 11.
Kühnemann, H., Obergärtn., Nikolaistr. 69.
Kühnert, Kath., Aufw., Moorstr. 23.
— R., Kontorbmt., Paulluccistr. 17.
Kühnholz, Marie, Wwe., kl. Lagerstr. 23.
Kühnreich, Ludw., Dir., Prok. d. Firma Rigaer Messerfabr. E. Maußner, Dünamündesche Str. 27.
Küker, Aug., Hsb., Kurische Str. 3.
— Sophie, Kurische Str. 3.
Külpe, Agnes, Diakonisse, Friedensstr. 3.
— Helene, Wwe., Dorotheenstr. 4, W. 3.
— Joh., HR-Wwe., Alexanderstr. 15.
— Rud., Tschlr., Suworowstr. 83, W. 7.
Kümmel, A. P., Kanzleibmt., Katholische Str. 13, W. 5.
Künapp, Karl, Kesselschm.-Mstr., 2. Weidendamm 19.
Künstler, Christ., Frisiersalon, Dampfstr. 41
— Karl Alb., Privat., Gertrudstr. 53.
„Künstlerecke", Nikolaistr. 27, W. 30.
Künzel, Aug., Maler, Adlerstr. 14, W. 15.
Küri, K. P., Klassendame, Thronfolger-Boul. 3, Q. 24.
Küsel, Bertha, Frau Dr., Elisabethstr. 9a.
Küßner, Carl, Vertr. d. Balt. Cellulosefabrik in Schlock, Paulluccistr. 9, W. 3, ☎ 1417.
— Ed., Hg., Mühlenstr. 74, W. 17.
Küster, B., Frl., Paulluccistr. 8, W. 17.
— Rud., Provisor, Scheunenstr. 20.
Küstermann, Gust., Privat., Grobinsche Str. 1.
— H., Lombardbmtn., Grobin. Str. 1.
Kütner, Wilh., Fabrikbmt., Wohlershof, Fabrik G. Thalheim.
Küwert, E., Dw., Winkelstr. 1.
M. J. Kugakewitsch, 2. G., Kolonialw., Inh.: Martin J. Kugakewitsch, Witebskerstr. 39.
Kugel, Abr., Kontorbmt., Uferstr. 9.
Kugelan, Ed., Hausverw., Dünamündesche Str. 66.
— Ferd., Schlosser, Färberstr. 6, W. 2.
— Heinr., Hsb., Eugenienstr. 7, Q. 1.
— Joh., Maler, Uferstr. 65, W. 1.
— Joh., Schlosser, Artilleriestr. 40.
Kugelberg, Ans., Schlosser, Fruchtstr. 1.
— Fritz, Wagenb., Palmstr. 10.
Kugeniza, Awd., Wwe., Sadownikowstr. 18
Kuggeneek, J., Schmied, Wiesenstr. 4.
Kuggis, Andr., Kellner, Sprenkstr. 62.
Kuginis, Pet. Jakow., Kameralh.-Bmt., Dorpater Str. 33, W. 19.
Kugis, Jlse, Wwe., Marienstr. 13, W. 96.
Kugreen, J., Schmied, Adlerstr. 14.
Kugren, L., Dw., kl. Schloßstr. 3, W. 5.
Kugro, G., Stellm., Mühlenstr. 79.
Th. Kuhfuss, 2. G., Trakteur, Inh.: Th. Kuhfuß, 2. Weidendamm, im Schlachthofe, ☎ 771.
Kuhl, Georg, Bleilöther, Seestr. 29.
— Grete, Krankenpfl., Schiffsstr. 22.
— J., Bmt., Schreyenbusch 7, 8.
— Wold., Hsb., Schreyenbusch 6, 17.
Kuhla, Pet., Lehrer, Brückenstr. 1.
A. v. Kuhlberg, 2. G., Handelsverm., Inh.: Arth. v. Kuhlberg, Jakobsstr. 10, ☎ 1205.

Fabrik Rigaer Spielwaaren. Vierecke & Leutke. Fabrik: Mitauer Chaussée 9. Niederlage: Theaterstr. 11

v. Kuhlberg, Alfons, Mag. chem., Dir. der Akt.-Ges. „Aetna“, Georgenstr. 3, ☎ 788.
— Arth., Königl. Italien. Konsul, Inh. d. Firma A. v. Kuhlberg, Direktor der 2. Ges. gegens. Kredits, Nikolaistr. 17, ☎ 3136.
Kuhlberg, A., Fabrikbmt., Sprenkstr. 30.
— Aug., Töpfer, Rabenstr. 15, W. 9.
— Chr., Exped., Felliner Str. 7, W. 21.
— Fritz, Zimm., Rumpenhofsche Str. 19.
— Jak., Hg., Lagerstr. 55.
— M., Hsb., Zabelnsche Str. 9.
— M., Kanzleibmt., Zabelnsche Str. 9.
Kuhle, Jak., Hausverw., Marienstr. 5.
Kuhlis, Pet., Arrendator, Petersb. Ch. 29.
Kuhlmann, J., Hg., Alexanderstr. 103.
— Jak., Hdlr., Turgenjewstr. 15.
— Joh., Fabr.-Mstr., Romanowstr. 87.
— Jur., Hsb., Unionstr. 8, W. 1.
— Karl, Hsb., Kiefernstr. 9.
— Karl, Hsb., Polotzkerstr. 1, Q. 1.
— Karl, Stauer, Krebsstr. 3, W. 3.
— Lisa, Brodhdl., Mühlenstr. 4.
— Mart., Tschlr., Kornstr. 12.
— Math., Rentn., Wallstr. 30, Q. 13.
Kuhls, Anna, Wäsch., Ritterstr. 111.
Kuhme, Hans, Hg., Alexanderstr. 151.
v. Kuhn, Karl K., Obrist, Kriegsingen., Zitadelle 24.
Kuhn, Gedd., Hsb., Abguldensche Str. 15.
— Karl, Schndr., Säulenstr. 9, W. 28.
Kuhnas, Veron., Wwe., Mosk. Str. 100.
Kuhnert, E., Frl., Lombardbmtn., Newastr. 13, W. 10.
Kuhraß, John, Schuhm., Bienenstr. 11.
Kuhs, Jak., Pol.-Schreiber, Wiesenstr. 2.
Kuhse, Hans, Schornsteinf., Milchstr. 6.
— Dav., Milchhdlr., Alexanderstr. 85.
Kuhtsch, Aug., Tschlr., Matthäistr. 41.
Kuhwaldt, Alb., Hg., Kirchenstr. 19, W. 3.
— Alfons, Geschäftsf., Kirchenstr. 19.
— Karl, Oekonom, Kirchenstr. 19, W. 3.
Kujekul, Hans, Schuhm., Moritzstr. 16.
Kujew, Ewald, Friseur, Schreyenb. 2, 29.
Kuitz, Joh., Fabrikmstr., Lagerstr. 56.
Kuiwa, Joh., Sortirer, Alexisstr. 10.
Kuiwe, Alex., Zollartellschtsch., Sprenkstr. 11, W. 17.
— Leop., Maurer, Artilleriestr. 68.
— Libe, Wwe., Mühlenstr. 141, W. 4.
— Mart., Hsb., Ritterstr. 82.
— Mart., Tschlr., Turmstr. 31, W. 3.
— Matth., Fuhrm., Charlottenstr. 36.
Kuk, A. A., Translat. d. Bez.-Gerichts, Marienstr. 50, W. 13.
— Fritz, Tschlr., Birkenstr. 14.
— Mich., Uhrm., Uferstr. 9, W. 10.
Kuka, K., Tschlr., Laboratoriumstr. 16.
Kukajew, Jw., Dreher, Bergstr. 64.
Kukain, Anna, Frl., Jakobsstr. 3, W. 21.
— Christ., Hdlr., Birkenstr. 1, W. 8.
— Dav., Packmstr., Gesellenstr. 23, W. 5.
— Fritz, Schlosser, Dorotheenstr. 15.
— M., Portier, kl. Schwimmstr. 2, Q. 15.
Kukar, Indr., Fuhrm., Rahdensche Str. 9.
Kukas, K. M., HR, Pristaw, Matthäistr. 9.
Kukatschka, Alois, Mech., Karolinenstr. 30
Kukel, Franz, Hdlr., Jakobstädt. Str. 4.
Kukertz, O., mech. Buntstick., Scharrenstr. 11.
Kukewitsch, Karol., Schndrn., Windstr. 19.
— S., Frl., Windstr. 19.
Kukjan, A., Tschlr., Alschwangerstr. 25.
Kukkar, J., Kutscher, Katharinenstr. 16.
Kukkit, Elfr., Fr., Marienmühlenstr. 4.
Kukkuk, Jak., Schndr., Matthäistr. 46.
Kukkum, Jur, Hsb., Pleskodahlstr. 2.

Kuklinsky, W. F., Ger.-Prist. d. 8. u. 9. Friedensr.-Bez., Spr. 4—6, Kalnezeemsche Str. 37.
Kuksch, Joh., Zimmerm., Fischerstr. 5.
Kuktinow, Jak., Portier, Thronf.-B. 8.
Kukulmuischneek, Andr., Hdlr., Teichstr. 18
Kukum, Rud., Tschlr., Versohnsche Str. 6.
Kukur, Jak., Zimmerm., Mosk. Str. 180.
— J., Zuschndr., Schreyenbusch 1, 40.
Kukuraitis, K., Hsb., Laborat. Str. 29.
Kukuschkin, Alex., Bmt., Fuhrmannsstr. 2.
— Mich. u. Prask., Hausverw., Sägerstr. 1.
Kukutz, Fritz, Schlosser, alte Mit. Str. 26.
Kukuz, Jw., Steinh., Milchstr. 7, W. 9.
Kulajew, G. A., Revieraufs., Adlerstr. 16.
Kulain, Chr., Portier, Alexanderboul. 6.
— Georg, Privat., Alschwanger Str. 25.
Kulakow, Dm., Zimm., Mosk. Str. 60.
— Kath., Hebamme, Apothekerstr. 13.
Kulakowsky, Gedd., Schlosser, Kreuzstr. 8.
Kulawas, Foma, Brodhdl., Dünab. Str. 57
Kulbing, Hans, Hsb., Ebelsh. Str. 8.
Kuldin, Kath., Wwe., Aufs., Salven. Str. 6
Kulein, F., Tschlr., 1. Weidendamm 2.
Kulesch, A., Schndrn., kl. Palissadenstr. 10.
Kulescho, Sim., Schuhm., Abgulden. Str. 21
Kulewitz-Karlowitsch, Jan, Hg., Baumstr. 5.
Kulgast, Heinr., Glasm., Asylstr. 32.
Kuljanis, Stan., Zimm., Hospitalstr. 26.
Kuljawas, Tom., Hdlr., Dünab. Str. 57.
Kuljawos, Ant., Masch., Laboratoriumstr. 1.
Kulik, Mar., Hsbn., Dünaburger Str. 15.
— St., Brodhdl., Romanowstr. 84.
I. M. Kulikow's Erbin, 2. G., Papierfabr., Inh.: Galina Jakowlew geb. Kulikow, Romanowstr. 70, ☎ 1843.
Kulikow, F. M., Hsb., Popowstr. 3, W. 7.
— Nat., Wwe., Gertrudstr. 40, W. 13.
— P. M., Wwe., Karlsstr. 33, W. 3.
— Sach. u. Wass., Kunstmaler, Slawenstr. 5, W. 6.

Alex. Kulikowsky,
Inhaber:
Arvid Puls,
Weberstrasse 4
im eigenen Hause.
Tel. 1437.
Tapeten-Lager.
Stuck-Fabrik
Laboratoriumstr. 4
im eigenen Hause.

Alex. Kulikowsky, 2. G., Tapeten, Wiener Möbel, Inh.: Arvid Puls, Weberstr. 4, ☎ 1437.
Kulikowsky, A., Maler, Treyden. Str. 5.
— Alex., Hdlr., Artilleriestr. 55.
— Emilie, Kol.-Hdl., Revaler Str. 90.
— F., Friseurgesch., Matthäistr. 107.
— Frdr., Hutm., Artilleriestr. 55, W. 34.
— Hans, Tischlermstr., Kandauerstr. 1a.
— Jw., Schlosser, kl. Lagerstr. 45, W. 12.
— Karl, Böttcher, Alexanderstr. 128.
— Ludw., Friseur, Alexanderstr. 143.
— M., Hsb., Kojenholmsche Str. 11.
— Nik., Böttcher, Sternstr. 8, W. 20.
— Ottilie, Wwe., Schmiedestr. 36.

— P., Bauuntern., Säulenstr. 40.
— Pet., Färber, Schreyenbusch 3, 24.
— Pet., Schlosser, Wendensche Str. 33.
— Rob., Schlosser, Kurmanowstr. 6.
— Wilh., Former, Artilleriestr. 50, W. 2.
Kulin, Ant., Brauer, Champetr. Str. 90.
Kulischewsky, Oss., Former, Talstr. 7.
Kulischow, Ant., Zimmerm., Palissadenstr. 18, W. 8.
Kulit, Friedr., Schlosser, kl. Lagerstr. 39.
— Jul., Hsb., Salvensche Str. 78a.
— Matt., Klempner, Färberstr. 4, W. 24.
Kulitzky, O., Hdlr., Mosk. Str. 6, Q. 7.
Kulkin, Jank., Privat., Mosk. Str. 98.
Kull, Heinr., Diener, Mühlenstr. 71.
— Joh., Katarinenstr. 1, W. 6.
Kuller, Nik., Bmt., alte Mitauer Str. 38.
Kullmann, A., Kleiderhdl. Zaunstr. 1, Wohn.: Sommerstr. 1.
Kulm, Wilhelmine, Hsb., Moorstr. 22.
Kulmann, J., Hdlr., Moskauer Str. 193.
Kulmbacher, Ida, Musikalienhdlrn., Karolinenstr. 39, W. 9.
Kulmis, B., Lederhdlr., Säulenstr. 30.
Kulpe, Ilse, Hsb., kl. Altonaer Str. 24.
Kulpin, Joh., Fleischer, Ritterstr. 64.
— Karl, Schlosser, Romanowstr. 52.
Kultschitzky, A. G., KReg., Bahnbmt., Elisabethstr. 103.
Kummer, Anna, Schndrn., Pernauerstr. 23a
— Arth., Ing., Bäckereistr. 10, W. 10.
Kummeroff, N., Frau, Herrenstr. 22.
Kumpikewitsch, Bertha, Wwe., Fuhrmannsstr. 25.
Kumsky, Anna, Wwe., Grabenstr. 9.
Kumuschka, Mart., Strb.-Sch., Moskauer Str. 147, W. 7.
Kunath, Otto, Hg., Felliner Str. 3, W. 8.
— Paul, Mech., Felliner Str. 3, W. 8.
Kunatko, F., Bmt., Romanowstr. 59.
Kunau, Emilie, Frau, Newastr. 28, W. 4.
— Friedr., Hg., Suworowstr. 26.
— Fritz, Schlosser, Schlocksche Str. 72.
Kunda, Karl, Tschlr., Polotzker Str. 7.
Kunde, Kath., Amts-Klempnermstrs.-Wwe., Alexanderstr. 11, Hof W. 10.
Kundert, E., Elisabethstr. 22, W. 24.
— Emil, Zimm., Maschinenstr. 3, W. 10.
— J., Bmt., Antonienstr. 15, W. 19.
— Leop., Schlosser, Kurische Str. 5a.
— Otto, Prok. der Firma Ed. Zehder, Schützenstr. 5, W. 16.
Kundrat, Andr., Gouv.-Bmt., Elisabethstr. 20, W. 43.
— Georg, Maler, Wolmarsche Str. 30.
— O., Malerwerkst., Alexanderstr. 34.
Kunds, Joh., Schaffn., Schreyenb. 3, 3.
Kundschenow, Paul, Hausverw., Lagerstr. 55
Kundsen, Ant., Hdlr., Elisabethstr. 18.
Kundsin, J., Schlosser, Romanowstr. 82.
— Jak., Zimmerm., Schreyenb. 3, 17.
— Jan, Maurer, Suworowstr. 82, W. 15.
— Joh., Schuhm., Karolinenstr. 29.
— Phil., Hsb., Theringensche Str. 29.

Joh. G. Kundt,
Uhrmacher-Meister,
Alexander-Boulevard Nr. 1.
Uhren-, Gold- und Silber-Waaren.
Telephon 1193.
Dépôt
der Genfer Präzisions-Uhrenfabrik Patek, Philippe & Co.

H. F. Hassel, Marstallstr. 24. Telephon 269.
Werkzeugmaschinen
Lieferungsgeschäft für Maschinen und technische Bedarfsartikel.

Kinder-Wagen, -Betten und -Velocipede.

Karl Grünberg, Matthäistr. № 54, im eigenen Hause. Telephon № 2402. Die besten Gummireifen der Welt.

Joh. G. Kundt, 2. G., Uhren, Gold- u. Silberw., Inh.: Anna Kundt, Kurator: Ernst Lipp, Geschäftsführer: Georges Kundt, Alexanderboulev. 1, ⊷ 1193.
Kundt, George, Geschäftsf. d. Firma Joh. G. Kundt, Alexanderboul. 1.
Kungs, Lisa, Kol.-Hdl., Kalnez. Str. 78.
Kuningglück, Emma, Dw., Werrosche Str. 6
Kunitzky, Ant., Hdlr., kl. Jungfernstr. 5.
— Mich., Bahnbmt., Palissadenstr. 10.
Kuno, Christ., Mech., Windauer Str. 48.
Kunowsky, Jos., Hdlr., Maurerstr. 5.
Kunst, A., Schuhm., Friedensstr. 8, Q. 1.
— Friedr., Schuhm., Lagerstr. 55.
— Jonas A., Bmt., Kreuzstr. 1.
— Karl, Schlosser, Wasserstr. 26, W. 11.
— Karl, Zimm., Alexanderstr. 109.
— Karol., Glanzplätt., Laboratoriumstr. 9.
Kunstein, Arvid, Kontorbmt., Muckenholm. Str. 31, W. 1.
— Joh., Hg., Dorpater Str. 7, W. 9.
— K., Hsb., Rutzausche Str. 18.
Kunstmann, Aug., Bureaubmt., Sprenkstr. 2
— Ferd., Uhrm., Alexanderstr. 62.
— Herm., Logenschl., Gertrudstr. 36.
— Joh., Postbmt., 2. Weidendamm 1.
— K., Hg., Thronfolgerb. 23, Q. 18.
— Kasp., Hdlr., Kalnezeem. Str. 15.
— Marie, Schndrn., Mühlenstr. 53b.
— Otto, Tschlr., Laubstr. 23.
— P., Schndr., Sprenkstr. 2, W. 55.
— Paul, Konditor, Mühlenstr. 53b, W. 27.
— Rud., Masch., Schwimmstr. 25.
— Rud., Schmiedemstr., Revaler Str. 45.
Kunstverein, Gemälde-Gallerie, Städt. Museum, Nikolaistr., a. d. Esplanade.
Kunter, Karoline, Försterswwe., Taubenstr. 17.
Kuntz, Franz, Schaffner, Helenenstr. 5.
— Karol., Wwe., Marienstr. 128, W. 8.
Kuntze & Kärger, 2. G., Zink- und Bronzegußfabrik, Inh.: Fritz Kärger, Fabrik: Elisabethstr. 6, Magazin: Theaterboul. 11.
Kuntze, Ad., Kfm., Hsb., Karolinenstr. 3.
— Elisab., Wwe., Putzw.-Hdl., Lagerstr. 12.
— Ernst, Fabrikbmt., Romanowstr. 20.
— J. A., Tapez., Gertrudstr. 34, W. 11.
— Nik., Telegr.-Bote, kl. Neustr. 6.

Gust. Kuntzendorff.
Bierbrauerei:
Matthäistrasse Nr. 8.
Niederlage:
Kramerstrasse Nr. 8.

Gust. Kuntzendorff, 1. G., Bierbrauerei, Inh.: Der ungeteilte Nachlaß d. verst. Frau Olga Kuntzendorff, geb. Poorten, Universalbevollm.: Julius von Seck, Prok.: Dav. Kirsch u. Heinr. Uhthoff, Matthäistr. 8, ⊷ 227, Niederlage: Kramerstr. 3, ⊷ 233.
Kuntzendorff. Sieh auch Kunzendorf.
— Hugo, Rentner, Romanowstr. 17, W. 11.
— J., Kol.-Hdl., kl. Goldinger Str. 1.
— Jak., Tschlr., Margaretenstr. 4.
— Krisch, Hsb., kl. Goldingerstr. 1, Q. 1.
— Wilh., Pastor emer., Ritterstr. 25.
Kunz, Emilie, Schndrn., Dorpat. Str. 66.
— Friedr., Prok. der Firma K. Marggraf, Gertrudstr. 44, W. 5.
— Lilly, Kassir., Dorpater Str. 66.
— Mich., Schuhm., Wolmarsche Str. 35.
Kunze, Frdr. Gottl., Aelterm. d. Stellm.-Amts, Gesch. u. Wohn.: Sprenkstr. 23.
— Ged., Auss., Revaler Str. 9, W. 22.
— Krist., Telegr.-Austr., Artilleriestr. 6.
Kunzejew, Nik., Schuhm., kl. Lagerstr. 41.
Kunzel, Bertha, Hdlrn., Reußische Str. 2.
Kunzendorf. Sieh auch Kuntzendorff.
— Rob., vorm. E. Schwahn, Vergolder, Werkst.: Marienstr. 128, Wohn.: Revaler Str. 57c.
Kunzewitsch, J., Dw., Marienstr. 1.
— Joh., Schuhm., Säulenstr. 78, W. 22.
Kunzin, Pet., Töpfer, Gabrielstr. 3.
Kupast, Ludw., Masch., Emmastr. 14.
Kupatsch, Krisch, Dw., Schiffsstr. 36.
Kupfer. Sieh auch Kupffer.
— A., Frau, Alexanderstr. 15, W. 13.
Kupferschmidt, Anna, Wäsch., Katholische Str. 56, W. 10.
— Jak., Zollbes., Alexanderstr. 163.
— Jan, Schlosser, Fruchtstr. 2, W. 7.
— Karl, Schlosser, Bienenstr. 7, W. 4.
— Karol., Wwe., Lärmstr. 3, W. 3.
— Otto, Vorarb., Wendensche Str. 37.
Kupffer. Sieh auch Kupfer.
Kupffer, A., Friseur, Revalerstr. 85.
— Basil., SR, Oberlehrer, Kirchenstr. 24.
— Ed., Architekt, Säulenstr. 18, W. 3.
— Hertha, Taubst.-Lehrer., Marienstr. 40.
— Jul., Kinderarzt, Suworowstr. 23.
— K., KR, Adj.-Professor am Polytechn., Suworowstr. 23, W. 1.
— Schl., Glaser, Dünaburger Str. 16.
Kuphaldt, Georg, Stadtgartendir., Alexanderstr. 97.
— Gustav, Ing., Dir. der A.-G. vorm. Gebr. Klein, Elisabethstr. 10a, ⊷ 1371.
Kupkin, Alex., Schuhm., Salwen. Str. 46.
— H. R., Wagenb., Polotzker Str. 1, W. 11.
— J., Werkmstr., Dünamünd. Str. 15.
Kuplais, Jan, Kutscher, Gogolstr. 25.
— P., Maler, Suworowstr. 60, W. 8.
— W., Bäcker, Säulenstr. 37, W. 5.
Kuplast, Ad., Portier, Krusenhof. Str. 2b.
— Alex., Fischer, Petersb. Ch. 130.
— Anna, Frau, Sprenkstr. 26, W. 5.
— Jan, Hsb., Petersb. Ch. 130.
Kuple, Ernst, Hdlr., kl. Lagerstr. 26.
Kuplen, Chr., Werkmstr., Petersb. Ch. 62.
Kupleneek, A., Zimm., Gertrudstr. 57.
Kuplin, Anna, Pension, Karolinenstr. 7.
— Jur., Fuhrm., Hospitalstr. 3, W. 19.
Kupsis, Jak., Maler, Sprenkstr. 39.
Kuplum, J., Tschlr., Säulenstr. 92.
Kupner, Jak., Mützenm., Kunststr. 3, W. 4.
Kuppe, Hirsch, Glaser, Suworowstr. 112.
Kuppel, Fritz, Auss., Beamtenstr. 1, W. 6.
— Joh., Masch., Dorotheenstr. 38, W. 7.
Kuppitz, Jan, Schmied, Trinitatisstr. 22.
— Leon, eVterinär, Nikolaistr. 11, W. 8.
— Mart., Hsb., Bärenstr. 26.
— Paul Jw., vereid. Rechtsanw., Spr. 9—11, Reimersstr. 1, W. 2.
Kuppur, Ella, Lehrerin, Fellinerstr. 3a.
Kuppusch, Emilie, Frau, Hasenholm. Ufer 10
Kuprewitsch, Jekim, Schaffn., Romanowstr. 133, W. 10.
— K., Schlosser, Kirchhofsstr. 3.
Kuprijanow, M., Tschlr., Jaroslaw. Str. 75.
Kuprinsky, Jak., Schlosser, Ritterstr. 107.
Kuprit, Jan, Böttcher, Adolfstr. 13a.
Kupritz, Pet., Fleischer, Grenzstr. 1.
Kupscha, Karl, Hsb., Bachstr. 13, W. 2.
Kupsche, Joh., Seemann, Kalnez. Str. 59.
Kupse, Ed., Amts-Zimmermstr., Rumpenhoffsche Str. 3, W. 2.
Kuptsch, Minna, Frau, Hsb., Gabrielstr. 11a.
Kuptsche, Alex., Fuhrm., Wolmar. Str. 1.
Kupschau, Jan, Bäcker, kl. Lagerstr. 32.
— Anl., Wwe., Taubenstr. 39.
— Ed., Maler, Artilleriestr. 11, W. 33.
— Gust., Häusermakler, Sprenkstr. 61.
— Hel., Schndrn., Torfstr. 8, W. 5.
— Jan, Walzer, Walzwerkstr. 5, W. 25.
— Joh., Zimm., Suworowstr. 85, W. 10.
— Joh., Zimm., Thronfolgerboul. 3.
— Wold., Uhrm., Kemmernsche Str. 6.
Kuptschunas, Mich., Maurer, Dünaburger Str. 54.
Kupse, Jan, Masch., Säulenstr. 84, W. 32.
Kupz, M., Sattler, Matthäistr. 88, W. 22.
— Pet., Tschlr., Marthastr. 5, W. 9.
Kupzau, Jenny, Wwe., Ritterstr. 12, Q. 3.
Kupze, Christ., Monteur, Kalkofenstr. 20.
— Jul., Maurer, Pokrowstr. 13, W. 2.
Kupzis, Fritz, Hdlr., Schreyenb. 1, 8.
— Karl, Exped., Elisabethstr. 8.
— Krist., Hdlrn., Adlerstr. 12, W. 4.
— P., Hsb., Bullensche Str. 34.
— Pet., Hsb., Edwahlensche Str. 2.
Salmann Kur, 2. G., Gold- u. Silberw., Inh.: Salmann Kur, Mosk. Str. 79.
Kur, Salman, Inh. dieser Firma, Moskauer Str. 79.
Kuran, Pet., Kutscher, Kalnezeem. Str. 42.
Kuras, Karol., Wwe., Kalnez. Str. 8.
Kurat, Amal., Wwe., Augustenstr. 2.
Kurator des Rig. Lehrbez., Schloßpl. 2, ⊷ 1519. Sieh Register Seite 2.

Kurau & Passil.
Decorationsmaler
und
Amtsmeister.
Kl. Lärmstrasse 2. Telephon 1374.

Kurau & Passil, 2. G., Dekorationsmaler, Inh.: Ed. Kurau, Jakobsstr. 10, ⊷ 1374, und kl. Lärmstr. 2b.
Kurau, Aug., Bildh.-Werkmstr., Nikolaistr. 31, Q. 7.
— Ed., Amts-Malermstr., Inh. d. Firma Kurau & Passil, kl. Lärmstr. 2.
— Ed., Bildh., Säulenstr. 9, W. 22.
Kurbatzky, Jgn., Masch., kl. Palissadenstr. 23
Kurbe, J., Hsb., Rutzausche Str. 8a.
— Mar., Wwe., Kalnezeemsche Str. 67.
— Mich., Hsb., Mit. B., Moorstr. 39.
Kurch, Friedr., Gerber, Säulenstr. 102.
Kuresson, A., Tschlr., Pauluccistr. 9.
Kurewsky, A., Hdlr., Mosk. Str. 15.
Kurg, Joh., Dw., Georgenstr. 5, W. 6.
Kurgansche landwirtsch. Gesellschaft. 2. G., Butter, Inh.: Kurgansche landwirtsch. Gesellschaft bei der I. Tobolsk. Abt. d. Kais. Mosk. Ges. für Landw., Bevollm.: Johann Siwert, Scharrenstr. 8.
Kurgo, Wilh., Gürtler, Karolinenstr. 40.
Kurjätnikow, J. G., Bahnbmt., Herrenstr. 9, W. 3.
Kurilschik, Jw., Kutscher, Milchstr. 16.
Kurin, Pet., Schuhm., Petersb. Ch. 118.
Kuris, J., Wwe., Laboratoriumsstr. 9.
Kurken, J., Hsb., Asuppensche Str. 19.
Kurkow, Alex., Bahnbmt., Turgenjewstr. 18

Fabrik Rigaer Spielwaaren. Vierecke & Leutke. Fabrik: Mitauer Chaussée 9. Niederlage Theaterstr. 11

— Fed., Schaffner, Katholische Str. 13.
Kurla, Alw., Amalienstr. 4.
Kurland, Jan, Hsb., Mühlgrab. Str. 1.
Kurlandschik, W., Hdlr., Marienstr. 13.
Kurlandsky, Alex., Hg., Bienenstr. 12.
— Joh., Frisiersalon, kl. Münstereistr. 1, Wohn.: Bienenstr. 12.
Kurle, Marz, Schlosser, Waggonstr. 14.
— Karl, Werkf., Newastr. 23, W. 7.
Kurlin, Nik., Maler, Strauchstr. 1a.
Kurlit, Grete, Schndrn., Schiffsstr. 22.
Kurm, Alex., Arrendator, Kandauerstr. 16.
— J., Ladendiener, Sünderstr. 12.
— Jsr., Fleischer, Marienstr. 91, W. 7.
— Marie, Aufs., Suworowstr. 81, W. 19.
— Paul, Kfm., Lagerstr. 18, W. 7.

H. Kurmann,

Wallstr. 30, Ecke Weberstr.
Postfach 291.
Telefon 1468

Spiegelfabrik.

Facetten-Schleiferei.

H. Kurmann, 2. G., Spiegel, Inh.: Ch. Hirsch Kurmann, Wallstr. 30, ☎ 1468.
Kurmann, H., Inh. dieser Firma, Schmiedestr. 29, W. 9.
— Chonne, Kfm., Sünderstr. 15, W. 6.
Kurmanow, N. L., Kfm., Romanowstr. 77.
Kurmansky, Wilh., Gießer, Petersb. Ch. 28, W. 3.
Kurme, Jak., Zimm., Wiesenstr. 2, W. 23.
— Leont., Wwe., Parkstr. 2, W. 8.
Kurmit, Grete, Wwe., Matthäistr. 95.
— Joh. M., Gerber, Duntenhof. Str. 1,
— Krisch, Fuhrm., Gabrielstr. 1, W. 6.
— Marz, Wagenb., Dorpater Str. 99.
— Marz, Schlosser, Revaler Str. 70.
Kurms, Jan, Packer, Hapsaler Str. 6.
Kurmusar, Ed., Monteur, 2. Weidendamm, Güterbahnhof 6.
Kurotschitzki, Jos., Hsb., Bausk. Str. 53.
Kurotschkin, Andr., Bahnbmt., Jakobsstr. 24, W. 7.
— Julie, Wwe., Jakobsstr. 24, Q. 7.
Kurowsky, Ros., Wwe., Smolenskerstr. 10.
Kurpneek, Aug., Fabrikmstr., Hospitalstr. 43, W. 1.
— Boris, Bankbmt., Suworowstr. 29, W. 4.
— Edgar, Exped., Schulenstr. 25, W. 37.
— Fr., Fabrikbmt., Hospitalstr. 43.
— Hugo, Stellm., Grabenstr. 4.
— Jak., Buchb., Kalkofenstr. 24.
— Jan, Masch., Ritterstr. 58, W. 10.
— Joh., Hg., Gertrudstr. 127, W. 8.
— Joh., Tischlermstr., Hsb., Bienenzücht., Hospitalstr. 43, W. 1.
— Jw., Gärtner, Mitauer Ch. 78.
— K., Bmt., Pokrowstr. 18, W. 4.
— Karl, Hg., Alexanderstr. 103.
— Leonh., Kontorbmt., Suworowstr. 29.
— Lilly, Korresp., Suworowstr. 29, W. 4.
— Marie, Wwe., Suworowstr. 29, W. 4.
— Nik., Exped., Schulenstr. 25, W. 37.
— Pet., Stallmstr., Petersb. Ch. 137.
— Sem., Hsb., Ehstenstr. 1a, W. 1.
Kurrin, Beile, Fleischhdl., Scharrenstr. 17
Kurschewitz, Ed., Prok. der Firma J. A. Mentzendorff & Co., Pauluccistr. 11.
— J., Kellner, Popowstr. 3a, W. 47.
— O., Frl., Alexanderstr. 28, W. 8.
Kursemneek, G. H., Bahnkassir., Helenenstr. 6, W. 1.
— Jan, Glasarb., Adolfstr. 19.
— Jur., Kutscher, Seestr. 25.
Kursen, Jan, Hsb., Vogelstr. 7.
— Joh., Buchhltr., Karolinenstr. 7.
Kurshenetzky, Gust. J., SR, Wegebau-Jng., Säulenstr. 46, W. 3.
Kursinsky, Anna, Wwe., Newastr. 21.
— Emilie, Friseuse, Newastr. 21, W. 4.
Kursit, J., Maurer, Gertrudstr. 83.
Kursul, Jan, Schmied, Wolmarsche Str. 21.
— Dav., Tapez., Gertrudstr. 67, W. 21.
Kurt, Joh., Tschlr., Dorpater Str. 99.
— M., Kol.-Hdl., Säulenstr. 78.
Kurta, Jw., Heizer, Katharinend. 31.
Kurth, Emil, Bmt., Romanowstr. 47, W.18.
— Rud., Drechsler, Dünamünd. Str. 1.
Kurtschewsky, Fabian, Korkenschndr., Katholische Str. 54, W. 9.
— Ant., Dw., Dorpater Str. 25, W. 22.
Kurtschin, M., Schuhm., Pet. Ch. 98.
Kurtschis, Andr., Hdlr., Katholische Str. 44.
Kurtz, A., Fr., Johannisstr. 8, W. 5.
— Ed., SR, Zensor der ausw. Zensur, Albertstr. 1.
— Kurt, Hg., Gertrudstr. 21.
v. Kurtzenbaum, C., pens. Bmt., Schmiedestr. 45, Q. 3.
Kurtzenbaum, Ernst, Hg., Marienstr. 64.
— Eug., Modelltschlr., Schwartzenhoffsche Str. 7, W. 13.
— Karl, Tschlr., Revaler Str. 28.
— Krist., Tschlr., Gertrudstr. 25, W. 3.
— M., Kol.-Hdl., Mühlenstr. 96.
— Wilh., Hsb., Wolgundsche Str. 59.
Kurtzig, Eug., Fabrikbmt., Kirchenstr. 29.

Otto Kurtzing,

Mechaniker und Optiker,

kleine Münzstr. 13,

gegenüber Alf. Th. Busch.

Werkstatt für mathematische, physikalische, astronomische, mechanische und optische Apparate.

Telephon 988.

Kurtzing, Elis., Wwe., Hsb., Glockenstr. 9.
— Emma, Näherin, Laborat. Str. 4.
— Jan, Hsb., Schreyenbusch 6, 2.
— Otto, Mechan. Werkst. kl. Münzstr. 13, ☎ 988, Wohn.: Theaterstr. 12, W. 7.
Kurtzinow, Olga, Wwe., Seestr. 15, W. 22.
Kurwitz, Aug., Masch., Marienstr. 37.
— Jak., Kesselschm., Milchstr. 16, W. 3.
Kurwiz, F. J., Ger.-Bmt., Alexanderstr. 144
Kurz, Arth., Inh. d. Firma Emil Borchardt, Bäckereistr. 12, W. 6.
— E., Wwe., Rentn., Bäckereistr. 12.
— Pet., Fuhrm., Drosselstr. 41.
— Rud., Jng., Bäckereistr. 12, W. 6.
Kurz-Stolzenberg, Franz, Opernj., Alexanderstr. 19, W. 6, ☎ 2180.
Heinrich Kurzhals, 2. G., Samen, Blumen u. Glaswaren, Inh.: Minna Lapien, Kaufstr. 1, ☎ 770.
Kurzhals, Heinr., Blumenhdl., Alexanderboul. 3, Wohn.: Stationsstr. 13.
— J., Frl., Sandstr. 7, W. 4.
— Kath., geb. Gothe, Blumenhdl., Basteiboul. 8, ☎ 2270, Wohn.: Goldinger Str. 43.
Kurzmann, Ar., Fleischer, Mosk. Str. 104.
— E., Fleischhdl., Sprenkstr. 47, W. 2.
— M., Fleischhdl., Scharrenstr. 17 und Sadownikowstr. 17.
— Mowscha, Fleischer, Romanowstr. 133.
— N., Fleischer, Marienstr. 50, W. 15.
Kusch, J., Hsb., Wolgundsche Str. 25.
Kuschakow, F., Hdlr., Jaroslawsche Str. 35.
Kusche, Gedd., Schuhm., Ernestinenstr. 43.
— M., Schlosser, Schreyenbusch 2, 23.
Kuschel, K., Wächter, Alexanderstr. 78.
Kuschelew, Mich., Heizer, Uferstr. 5.
Kuschelewitsch, Leib, Fleischer, Revalerstr. 58
Kuschell, L., Hg., Gertrudstr. 42, W. 23.
Kuschikin, Adam, Zimm., Jaroslaw. Str. 30.
Kuschilewitsch, Berka, Hdlr., Lerchenstr. 1.
Kuschinsky, Wwe., Lärmstr. 7, W. 4.
— Jos. Leon.', Packmstr., Ambosstr. 6.
— Reinh., Feldscher, 2. Weidend. 31.
— Sigm., Schmied, Theresenstr. 10.
— W., Diener, Alexanderstr. 132.
Kuschke, A. J., Hg., Mühlenstr. 102.
— Ad., Hg., Schiffsstr. 26.
— Alex., Kassenbote, Grobinsche Str. 3.
— Alfr., Vers.-Bmt., Säulenstr. 65.
— Andr., Gärtner, Matthäistr. 53, W. 2.
— Anna, Hsb., kl. Mosk. Str. 16, Q. 1.
— Dav., Kutscher, Thronfolgerboul. 15.
— Elis., Wwe., Schreyenbusch 2, 12.
— Elisab., Wwe., Mühlenstr. 102, W. 7.
— Emanuel, Exped., Säulenstr. 79.
— Emil, Tschlr., Ritterstr. 113.
— Ernst, Maurer, kl. Newastr. 2, W. 5.
— Friedr., Gießer, Schreyenbusch 2, 12.
— Hedw., Wwe., Gertrudstr. 73, W. 8.
— Jan, Schlosser, Pokrowstr. 11, W. 26.
— Jak., Steller, Pernauer Str. 19a.
— Joh., Portier, Champetresche Str. 36.
— Jos., Hg., Mühlenstr. 102, W. 7.
— Karl, Schmied, Hospitalstr. 4.
— Karl, Schndr., Säulenstr. 92.
— Nik., Sattler, Grotenstr. 10.
— Otto, Dw., Goldinger Str. 28.
— Pet., Portier, Todlebenboul. 6, W. 9.
— Pet., Tschlr., Romanowstr. 29, W. 8.
— Pet., Tschlr., Erbsenstr. 7.
— R., Schuhm., Säulenstr. 92, W. 19.
— S., Bankbote, Marienstr. 71, W. 3.
— Th. K., Revieraufs., kl. Schmiedestr. 18
— Wass., Kutscher, Klosterstr. 19, W. 6.
— Wold., Töpfer, Wolgund. Str. 10.
Kuschkis, Anna, Wwe., Ritterstr. 64.
— Jw., Maurer, Färberstr. 29, W. 4.
— Mik., Schmied, Schreyenbusch 1, 38.
Kuschlju, Samuil, Prok. d. Firma A. S. Maikapar, Nikolaistr. 23, W. 30.
Kuschma, Jak., Schlosser, Dorotheenstr. 38.
Kuschmik, N., Korkenschndr., Pernauer Str. 23a, W. 72.
Kuschner, Dav., Hdlr., Revaler Str. 66.
— Foma, Gensd., Schreyenbusch 1, 19.
— W., Bmt., Bischofsstr. 4, W. 3.
Kuschnerow, Konst., Kontorbmt., Sprenkstr. 56a, W. 13.
— Paul., Frl., Telephonbmtn., Wolgundsche Str. 1.
Kuschnirow, P. A., KA, Lehrer, Schützenstr. 19, W. 4.
Kuschnitz, Krisch, Maurer, Gustavstr. 2.
Kuse, Jan, Hsb., kl. Vegesacksholm 10.
— Karl, Tschlr., Pernauer Str. 9.
— Mart., Hsb., kl. Vegesacksh 9.
— Paul, Fuhrm., Karolinenstr. 44.
— Rob., Zuschndr., kl. Vegesacksholm 9.
— Wilh., Kalkulat., Dorpat. Str. 68.
Kusei, F. D., Schaffner, Romanowstr. 125
Kuselewitsch, Kus., Totengräber, Palissadenstr. 22, W. 8.
Kusewitsch, Mich., Fuhrm., Augustenstr. 6.
Kusik, Kath., Schndrn., Wallstr. 41.
— M. A., Bahnbmt., Reimersstr. 1.
— Mar., Wäsch., Hospitalstr. 10, W. 2.

Gummi-Artikel für landwirthschaftliche Maschinen, für Meiereien etc. **Gummi-Huf-Unterlagen, Equipagen-Gummi-Reifen.**

Gummiwaaren-Fabrik „Russia" Gebrüder Freysinger.

Krankenfahrstühle, Sportwagen, Turnapparate.

Karl Grünberg, Matthäistr. № 54, im eigenen Hause. Telephon № 2402. Die besten Gummireifen der Welt.

— Mich., Hsb., Uferstr. 27, W. 1.
— P., Hdlr., Artilleriestr. 40, Q. 15.
Kusikow, Kath., Oberst.-Wwe., Schlockische Str. 8, W. 2.
Kusin, Andr., Kutscher, Matthäistr. 135.
— Jos., Schuhm., Revaler Str. 35.
— Mowscha, Hdlr., Palissadenstr. 25.
Kusinski, Karl, Maurer, Bausk. Str. 17.
Kusk, Fedor, Schaffn., Suworowstr. 80.
Kusle, Katte, Schndrn., Bausk. Str. 17.
Kuslitzky, Alex. Petr.', Kanzleibmt., Dorpater Str. 56.
— Paw. Pawl., Fabrikbmt., Ritterstr. 39.
Kusma, Iw., Tischlr., Augustenstr. 2.
— M., Dw., Steinstr. 8.
— Pet., Maler, Obststr. 4, W. 10.
Kusmanow, Konst. Fedor.', KR, Dirigir. d. Zollamts, Nikolaistr., Zollgeb. W. 6.
Kusmenko, Wlad., Feldscher, 2. Weidendamm, Güterbahnhof.
Kusmenkow, Anna, Wwe., Lagerstr. 53.
Kusmetschow, Ilja, Schutzm., Sprenkstr. 26
Kusmin, A., Schndr., Dünaburgerstr. 32.
— Anf., Hsb., Twersche Str. 3, W. 1.
— Anna, Hausverw., Mosk. Str. 25.
— Arf., Hdlr., Palissadenstr. 35, W. 6.
— E., Bankdiener, Nikolaistr., Reichsb.-Gebäude W. 27.
— E., Schmied, Wendensche Str. 10.
— Emil, Oekonom, Alexanderstr. 88.
— Foka, Tischlr., Witebsker Str. 43.
— J., Schuhm., Jaroslawsche Str. 20.
— J. D., SR, Aelt. Revid. d. Gouv.-Akzise-Verw., Albertstr. 1, W. 14.
— Iw., Fuhrm., Lubahnsche Str. 19.
— Karl, Schlosser, Alexanderstr. 170.
— Konst., Hsb., Jakobstädt. Str. 8.
— Konst., Hsb., Mosk. Str. 81/83.
— L., Schuhm., Pauluccistr. 2, W. 20.
— Lydia, Wwe., Alexanderstr. 52.
— M., Töpfer, kl. Bergstr. 29, W. 4.
— Mich., Hg., Jesuskirchenstr. 17, W. 3.
— Naf., Maurer, kl. Bergstr. 23, W. 1.
— Nat., Kol.-Hdl., Jakobstädt. Str. 9.
— Nik., Wächter, kl. Milchstr. 5, W. 14.
— Nik., Stabskapt., Newastr. 9, W. 41.
— P., Tischlerei, Bergstr. 7, W. 3.
— Serg., Schuhm., Turgenjewstr. 1.
— Sofie, Hdlrn., Kalugasche Str. 20.
— Step., Tapez., Katholische Str. 13.
— Wass., Schuhm., Mosk. Str. 95, Q. 3.
Kusminow, E., Masch., Abselsche Str. 1.
Kusmin-Salotarew, Mich., Ing., Felliner Str. 1, W. 18.
Kusminsky, Jos., Schlosser, Bergstr. 22.
— Leonh., Schuhm., Dünamünd. Str. 32.
— Wille, Tischlr., Teichstr. 18.
Kusmitzky, Feod., Frl., Mosk. Str. 57.
— J. A., KS, Dom.-Verw.-Bmt., Marienstr. 50, W. 9.
Kusmowoi, A., Hdlrn., Moskauer Str. 106.
Kusner, Chaim, Moskauer Str. 97.
Kusnez, Jes., Hsb., Bergstr. 46, W. 1.
J. J. Kusnezow. 1. G., Fayence-W., Inh.: Iwan Jemeljanowitsch Kusnezow, Bevollm. mit beschr. Vollmacht: Sergei Moschajew, Weberstr. 11.
Gesellschaft zur Herstellung von Porzellan- und Fayencegeräten M. S. Kusnezow, 1. G., Gesellschaft auf Anteilscheine in Moskau, Bevollmächtigter: Alexei Nikiferow, Fabrik: Moskauer Str. 259, ☎ 35, Niederlage: Sünderstr. 17/19, ☎ 47.
Kusnezow, A., Bmt., Mühlenstr. 6, W. 16.
— Alex., Korresp., Honigstr. 3.
— Alexei, Maler, Wolgund. Str. 19a.
— Andr., Wächter, Jaroslawsche Str. 10.
— Ant., Schmied, Bärenstr. 13, W. 8.
— Eust., Hg., Bauskesche Str. 1.
— Eva, Wwe., Feldstr. 12, W. 3.
— Fed., Schmied, Nikolaistr. 67a.
— Gerod. u. Nat., Hsbn., Mit. Ch. 12.
— J., Bmt., Steinstr. 4, W. 7.
— J., Brothdl., Jaroslawsche Str. 10.
— Jer., Untern., Moskauer Str. 179.
— Iw., Schmied, Rumpenhof. Str. 19.
— Iw., Tapezier, Bauskesche Str. 1.
— Iw. Mich., Schausp., Klosterstr. 5.
— K., Drechsler, Marienstr. 13, W. 21.
— Kath., Hsbn., Honigstr. 3, W. 1.
— Marie, Wwe., Erlenstr. 4, W. 3.
— Max, Schmied, Bergstr. 50, W. 3.
— Mich., Bahnbmt., Steinstr. 12, W. 9.
— Mich., Zimm., Dünaburger Str. 44.
— Mich. Matw.', Kfm., Albertstr. 9.
— N. N., Bahnbmt., Zeichner, Marienstr. 93.
— Nikif., Kol.-Hdlr., Hsb., Taubenstr. 1.
— Pawel, Kol.-Hdl., Dünaburger Str. 17.
— Paw., Porzellanm., Elisabethstr. 10.
— Sem., Schaffner, Polotzker Str. 3.
— Serg., Schmiedemstr., Sprenkstr. 16.
— Stepanida, Hsbn., Taubenstr. 1.
— T., Gemüsehdl., Jaroslaw. Str. 76.
— T., Hausverw., Bauskesche Str. 1.
— Wass., Bahnbmt., Marienstr. 91.
— Wass., Hdlr., Jakobstädt. Str. 4.
— Wass., Schlosser, Palissadenstr. 31.
— Wass., Theehaus, Artilleriestr. 41.
Kusonow, M., Tapez., kl. Sandstr. 11.
Kusse, Pet., Dreher, Artilleriestr. 33.
Kussmann, Pet., Mälzer, Hapsaler Str. 16.
Kussowsky, Jak., Diakon, Friedensstr. 17b.
Kustkewitsch, J., Maurer, Steinstr. 22.
Kuston, J., Schiffszimm., Talsen. Str. 2b.
A. Kusubow, 2. G., Lebensmittel, Inh.: Andrei Kusubow, Schaalstr., Wildbude 54, ☎ 895.
Kusubow, Andr., Untern., Mosk. Str. 4.
Kusull, Aug., Geschäftsf., Lagerstr. 62.
— Dav., ehem. Lehrer, Hirtenstr. 1, W. 20.
— Erich, Hirtenstr. 1, W. 20.
Kutanow, Grig., Rentn., Marienstr. 112.
Kutepow, Tatj., SR-Frau, Mühlenstr. 15.
Kuthin, A., Kol.-Hdl., Jaroslaw. Str. 26
Kutilin, A. J., Hsb., Gertrudstr. 133.
Kutis, A., Bahnbmt., Romanowstr. 96.
— Alex., Kol.-Hdl., Moskauer Str. 58.
Kutitonsky, Nadeshda, Zollbmtn., Zollgeb., W. 9.
— Alex. Nik.', KR, Glied d. Zollamts, Zollgebäude, W. 9.
Kutkewitz, F. F., Bahnbmt., Parkstr. 1a.
Kutkowsky, Stan., Laborat., Artilleriestr. 11.
Kutok, Jank., Hdlr., Sadownikowstr. 21.
Kutsch, Aug., Tischlr., Matthäistr. 41.
Kutsch, Joh., Schiffsb., Marienstr. 89.
— Otto, Kutscher, Ritterstr. 28, W. 5.
— Rein, Maler, Säulenstr. 53, W. 15.
— S., Schuhm., Matthäistr. 44, W. 1.
Kutschbach, Karl, Bautechn., Romanowstr. 38.
— E., Klarirer, Romanowstr. 38, W. 11.
— Wilh., Amts-Zimmermstr., Romanowstr. 38, Q. 11.
Kutsche, A., Telegr.-Bote, Alexanderstr. 76
Kutscher, Anna, Wwe., Teichstr. 23.
— Jak., Zimmerm., Revalerstr. 59.
— Jan, Maler, Mühlenstr. 147, W. 4.
— Joh., Sattler, Kiefernstr. 9, W. 14.
— Jul., Kellner, Marienstr. 86, W. 8.
— Karl, Heizer, Palaisstr. 7, W. 2.
— M., Dreher, Theringensche Str. 32.
— Otto, Schuhm., Sprenkstr. 57, W. 4.
Kutscherow, G., Konst., KS, Bahnbmt., Säulenstr. 74.
Kutscherscheck, Emma, Obergard., Weberstr. 10, W. 6.
Kutschewsky, Ale., Masch., Pokrowstr. 19.
Kutschgal, Schmul, Bäcker, alte Mit.-Str. 32
Kutschigow, M., Kol.-Hdl., Kuckucksstr. 16.
Kutschik, J., Bmt., Wolmarsche Str. 5.
— Wlad., Schmied, Augustenstr. 8, W. 2.
Kutschin, J., Schaffn., Kalug. Str. 21.
Kutschinsky, Eug. A., Kol.-Hdl., Hospitalstr. 35/37.
— Karl, Schndr., Säulenstr. 70, Q. 6.
— Rein, Wächter, Matthäistr. 121.
Kutsepow, Nik., Bahnbmt., kl. Jungfernstr. 5, W. 3.
Kutusow-Golenischtschew, H., Oberst-Wwe., Schlocksche Str. 4, W. 4.
Kutze, J., Maler, Gymnasiumstr. 22a.
Kutzer, Ed., Masch., Moskauer Str. 148.
Kutzka, Matw., Dw., Nikolaistr. 53, W. 3
Kutzke, Ed., Werkmstr., Mosk. Str. 139.
— Ida, Bäckerei, Moskauer Str. 139.
— Karl, Bäckermstr., Lagerstr. 26.
— Rob., Amts-Bäckermstr., Lagerstr. 26.
Kuusik, And., Koch, Wendensche Str. 12.
Kuusk, Fr., Masch., Bausk. Str. 12.
Kuute, Mart., Schlosser, Elisabethstr. 9.
A. Kuwald. 2. G., Hotel „Imperial," Inh.: Alduin Kuwald, Alexanderboul. 3, ☎ 209.
Kuwald, A., Inh. d. Hotel „Imperial", Alexanderstr. 3, W. 4.
Kuzejew, Alex., Schlosser, Rabenstr. 19.
Kwaca, Jarom., Konditor, Marienstr. 111.
Kwahl, Marie, Wwe., Irmlausche Str. 2a.
Kwal, J., Bahnbmt., kl. Newastr. 3.
Kwale, J. P., Bahnbmt., Mühlenstr. 30.
Kwant, Julie, Frl., Suworowstr. 38.
Kwante, Jan, Briefstr., Sprenkstr. 69.
Kwaschnikow, Paul, Hg., Matthäistr. 81.
Kwaschnin-Ssamarin, A. P., WSR, Glied d. Bez.-Ger., Marienstr. 10a, W. 5.
Kwassow, Iw., Bauuntern., Romanowstr. 107.
Kwatscha, Joronin, Kondit., Marienstr. 111.
Kwebs, Jak., Kellner, Newastr. 23, W. 17.
Kwees, Anna, Schndrn., Felliner Str. 11.
— Joh., Korresp., Felliner Str. 11, W. 7.
Kweese, F., Schuhm., Alexanderstr. 178.
Kweesis, Joh., Hsb., Ernestinenstr. 27.
Kweesit, Jan, Hsb., Schreyenb. 6, 8.
— Joh., Kirchh.-Wächter, Waisenstr. 14.
Kwest, A., Schlosser, Laborat. Str. 27.
— Anna, Hsb., Thering. Str. 44.
— Karl, Schmied, Petersb. Ch. 6, Q. 8.
Kwesit, Andr., Tischlr., Gymnasiumstr. 3.
— Pet., Kutscher, Dampfstr. 68, W. 11.
Kwetka, Thom., Dreher, kl. Altonaerstr. 13.
Kwetkowsky, Alex., Hsb., Steinstr. 26/28.
Kwetzin, M., Hdlr., Moskauer Str. 71.
Kwiese, And., Schlosser, Romanowstr. 59.
Kwiet, Karl, Hsb., Vogelstr. 1a.
Kwiks, Joh., Bmt., Goldinger Str. 7.
K. Kwill, 2. G., Handelsvermittl., Inh.: Kalmann Kwill, Jakobsstr. 30, ☎ 1961.
Kwill, K., Inh. dieser Firma Jakobsstr. 30.
Kwinte, Jewd., Wwe., Marienstr. 50.
v. Kwinto, Konstanze, Wwe., Brunnenstr. 6.
Kwinzinsky, Franz, Glasschl., Dünamündesche Str. 36, W. 25.
Kwist, Alex., Schndr., Pernauer Str. 27.
Kwitko, Anna, Hsb., kl. Bullensche Str. 2.
Kwitowsky, Stlv., Bahnbmt., Säulenstr. 84
Kwitschewitz, Agr., Hsb., Dampfstr. 90.
— Jewgr., Zimm., Dampfstr. 90.

Fabrik Rigaer Spielwaaren. Vierecke & Leutke. Fabrik: Mitauer Chaussée 6. Niederlage Theaterstr. 11

Kyaulen, Paul., Frl., Alexanderstr. 94.
Kyber, Arth., Chem., Nikolaistr. 17, W. 3.
— Aug., KA, Ing., Ritterstr. 41, W. 4.
Kyborschin, And., Schuhm., Theestr. 4.
Kyling, Karl, Konstrukteur, Alexanderstr. 94
C. L. Kymmel, 1. G., Bierbrauerei, Inh.: Carl Rud. Kymmel, Prok.: Karl Friedr. Csestey, Nikolaistr. 40, ☎ 137, Niederl.: Königsstr. 3, ☎ 109, Moskauer Str. 53, ☎ 527, 1. Weidendamm 7, ☎ 1246.
M. H. Kymmel, 2. G., Stärke, chemische u. Kartonnagen-Fabrik, Inh.: Mathias Heinr. Kymmel, Prok.: Karol. Kymmel, Gerberstr. 4, ☎ 94.
N. Kymmel Buchhandlung, 2. G., Inh.: Nikolai Kymmel, Scheunenstr. 21, ☎ 63.
Kymmel. Sieh auch Kimmel.
— Carl Rud., Aeltester d. gr. Gilde, Stadtverordn., Inh. d. Firma C. L. Kymmel, Schulenstr. 33.
— Karol., Wwe., Königsstr. 15, W. 7.
— M. H., Inh. dieser Firma, Gerberstr. 4.
— Malw., Frl., Pferdestr. 27, I.
— Nik., Aeltester Gr. Gilde, Inh. dieser Firma, Elisabethstr. 29, W. 2.
— Ros., Wwe., Schwimmstr. 30, Q. 3.

Laas, Alex., Monteur, Emmastr. 19.
— Tennis, Färber, kl. Lagerstr. 23, W. 17
Laban, Andr., Wagenb., Artilleriestr. 67.
Labanowski, D., Wwe., kl. Pferdestr. 1.
Labanowsky, Leon, Uhrenhdl., Revalerstr. 32.
— L., Uhrm.-Werkst., Alexanderstr. 91.
— Rich., Uhrm., Gertrudkirchenplatz 10.
Labeit, Aug., Techn., Kalnezeem. Str. 14.
Labit, Rud., Hsb., Pleskodahlstr. 16.
M. Labkowsky, 2. G., Holz, Inh.: Israel Meer Labkowsky, Dünamündesche Str. 11, ☎ 2531.
Labkowsky, M., Inh. dieser Firma, Dünamündesche Str. 11.
— Schol., Hdlr., Moskauer Str. 12.
Lablaik, Andr., Fuhrm., Gabrielstr. 2.
— Andr., Kol.-Hdl., Wiesenstr. 3, W. 1.
— Joh., Fabrikbmt., Hasenholm. Ufer 4.
Labok, Abr., Hg., Jesuskirchenstr. 14.
Labrenz, Georg, Hdlr., kl. Lagerstr. 30.
— Henr., Hdlrn., Scharrenstr. 11.
— Jur., Gärtner, Dampfstr. 98, W. 11.
— Krisch, Hdlr., Moorstr. 7a, W. 6.
— Mich., Uhrm., Ritterstr. 66, Q. 10.
— Sam., Dw., Goldinger Str. 4a,
Labunsky, N. O., Gerichtsvollz., Gertrudstr. 42.
— Wlad. S., SR, Glied d. Bez.-Ger., Parkstr. 1a, W. 9.
Labus, Paw., Tischlr., Ritterstr. 98, W. 5.
Labutin, A. J., Ing., Kurmanowstr. 12.
— Elis., Wwe., Gertrudstr. 3, W. 5.
— J., Sekr. u. Transl. d. Stadtamt, Dorpaterstr. 60.
Labutschew, Mich., Schleifer, Mühlgraben. Str. 9.
Labutz, Alex., TR, Bez.-Ger.-Bmt., Mühlenstr. 109, W. 14.
— Wanda, Bahnbmtn., Mühlenstr. 109.
Lachmann, Jak., Tischlr., kl. Lagerstr. 50a.
— Nat., Drechsler, Moskauer Str. 110.
Lachmuß, Karl, Weber, kl. Lagerstr. 23.
Lachowitsch, Salm., Hdlr., Mosk. Str. 19.
— Salm., Strickanst., Alexanderstr. 113.
Lachowitz, Ant., Werkmstr., Alexanderstr. 147a.
— Sem., Walzer, Hospitalstr. 55.
Lachs, Georg, Kontrol., Dünab. Str. 34.
— Jak., Hsb., Dünabg. Str. 34.

Lachsberg, Jak., Schuhm., Assietenstr. 2.
— Mik., Privat., Assietensche Str. 2.
Lachsmann, Dor., Frau, Schulenstr. 24.
Lacht, P., Tischlr., Romanowstr. 36, W. 34.
Lack, M. H., Klempnerei, Säulenstr. 88.
Lackert, Joh., Ing., Gertrudstr. 31.
Lackmann, Fritz, Schiffskapt., Matthäistr. 70
Lacsmann, Pet., Buffet., kl. Altonaerstr. 6.
Lackson, Ed., Tischlr., Fuhrmannsstr. 39.

Ladewig, W., Privat., Kalnezeem. Str. 7a.
Ladkowsky, Stan., Port., Suworowstr. 117.
Ladnow, Iw. Andr., Artellschtsch., Kurmanowstr. 16, W. 10.
Ladonow, M., Frau, Herrenstr. 22, W. 4b.
Ladsit, M. A., Bahnbmt., Revaler Str. 9.
Ladygin, Mar., Bahnbmtn., Karolinenstr. 34, W. 22.
Lääts, Luise, Fabrikbmtn., Windauerstr. 1.

H. Lærum,

General-Agent, Theater-Boulevard 6, part.

„1835".

Russische Gesellschaft zur Versicherung von Kapitalien und Renten.

gegründet im Jahre 1835 zu St. Petersburg.

H. Lærum,

Dampfschiffs-Expedition nach Stettin, Arensburg.

Theaterstr. Nr. 11, parterre,

Eingang von der Wallstr.

H. Lærum,

Agent der Dampfschifffahrts-Gesellschaft

„Kawkas und Merkur"

übernimmt **Transporte nach allen Städten an der Wolga, des Kaspischen Meeres, Mittel-Asiens und Persiens** und ertheilt nähere Auskünfte

Arthur Koppel

Aktien-Gesellschaft in St. Petersburg

Filiale in Riga,

Theaterstrasse Nr. 11,

Eingang von der Wallstrasse.

Bevollmächtigter für die Ostseeprovinzen

H. Lærum.

H. F. Hassel, Marstallstr. 24. Telephon 269. Lieferungsgeschäft für Maschinen und Technische Bedarfsartikel. Treibriemen.

Verstellbar als Tisch und Stuhl. Kinderstühle und Pulte **verstellbar für jedes Alter.**

Karl Grünberg, Matthäistr. № 54, im eigenen Hause. Telephon № 2402. Die besten Gummireifen der Welt.

H. Laerum, 1. G., Agentur u. Kommiss., General-Agent d. Russ. Ges. z. Vers. von Kapitalien u. Renten, gegr. 1835, Vertreter der Aktien-Gesellschaft Arthur Koppel in St. Petersburg, Inh.: Henrik Laerum, Theaterboul. 6, ☎ 103, Bureaust. 9—4 Uhr, Schiffsagentur-Bureau: Theaterstr. 11, Eing. von der Wallstr.
Laerum, Georg, Theaterboul. 6, W. 1.
— Henrik, Inh. dieser Firma, Dir. der Stadt-Diskontobank, Bevollm. d. A.-Ges. Arthur Koppel in St. Petersburg, Theaterboul. 6, W. 1 u. 2.
— Henrik Henrik., Rechtsanw.-Geh., Bur.: Schloßstr. 18, Wohn.: Theaterboul. 6.
— Rud., Theaterboul. 6, W. 1.
„Laferme" Kompagnie, Tabakshdlg., Sünderstr. 26.
Lafferentz, Karl, Hg., Popowstr. 3a.
— Malw., Buchhltrn., kl. Schmiedestr. 4.
Maria Laffert, 2. G., Konfekt, Inh.: Maria Laffert, Theaterstr. 14.
Laffert, Maria, Inh. dieser Firma, Alexanderstr. 28.
Lagat, F., Hdlr., Revaler Str. 77, W. 8.
Lage, Lina, Schndrn., Bürgerstr. 2.
Lagowsky, S. M., TR, Prof.-Geh., Gertrudstr. 10, W. 7.
Lagsda, A., Schlosser, Ritterstr. 100, W. 14.
— Dav., Kutscher, Suworowstr. 86, W. 5.
Lagsdain, Joh., Dreher, Teichstr. 3.
Lagsde, Krist., Hsb., Michaelstr. 14.
— Mart., Rohrleger, Olivenstr. 3a.
Lagsdin. Sieh auch Lasdin u. Legsdin.
Lagsdin, A., Schlossermstr., alte Mitauer Str. 21/25.
— Alex., Wraker, Moskauer Str. 213.
— Andr., Maurer, Färberstr. 21, W. 8.
— Andr., Müller, Milchstr. 2, W. 20.
— Andr., Schuhm., Nußstr. 13.
— Andr., Tischlr., Revaler Str. 34, W. 7.
— Ans, Schlosser, Kirchhofsstr. 18, W. 9.
— Aug., Schuhm., Weißenhof. Str. 4.
— Aug., Töpfer, Gabrielstr. 7, W. 2.
— E., Wwe., Schiffsstr. 22, W. 56.
— Ew., Möbelhdl., Thronfolgerboul. 11.
— Ewald, Wallstr. 28b, W. 1.
— Fr., Hsb., Michailstr. 6.
— Jak., Theehausinh., Mühlenstr. 86.
— Jak., Werkmstr., Dampfbootstr. 3.
— Jan., Hsb., Kuckuckstr. 22.
— Jan, Schlosser, Schlockische Str. 32.
— Jan, Schndr., Artilleriestr. 41.
— Joh., Hsb., Schultzenhofsche Str. 18.
— Joh., Kol.-Hdl., Taubenstr. 28.
— Joh., Schuhm., Sommerstr. 2.
— Jurre, Dreher, Lehmstr. 2.
— Karl, Fabrikbmt., Säulenstr. 57.
— Karl, Kutscher, Milchstr. 9, W. 14.
— Karl, Schlosser, Petersb. Ch. 29, W. 4.
— Karol., Wwe., Sprenkstr. 4, W. 11.
— Libbe, Wwe., Marenstr. 6, W. 8.
— Marie, Wwe., Revaler Str. 42, W. 16.
— Mart., Hsb., Appussensche Str. 18.
— Mart., Schlosser, Talsensche Str. 2.
— Math., Wwe., Marienmühlenstr. 8.
— Mich., Zimmerm., kl. Mosk. Str. 15.
— Otto, Dw., Dünam. Str. 19.
— Otto, Hsb., Amalienstr. 6.
— P., Kol.-Hdl., Suworowstr. 25.
— Pet., Hdlr., Newastr. 26, W. 68.
— Pet., Hsb., Tischlr., Frauenb. Str. 10.
— Rein, Dw., Gertrudstr. 79, W. 16.
— Theod., Messerschm., Schulzenh. Str. 18
— Wilh., Wwe., Marktstr. 5.
Lahitzki, Mich., Hdlr., Trendensche Str. 5.
Lahm, Emilie, Wäsch., Dorotheenstr. 19.
— Lucie, Frl., Marienstr. 32, Q. 5.
Lahme, Ans, Hsb., Geierstr. 4.
— Ans, Hsb., Kaugernsche Str. 4.
— Heinr., Pumpenm., Fuhrmannsstr. 37.
— Karl, Kontordiener, Matthäistr. 97.
Lahn, Jahn, Schiffskapt., Nordstr. 12.
Lahrmann, Dav., Schuhm., Kirchenstr. 4a.
Lahs, Georg, Weber, kl. Lagerstr. 17.
Lahsima, Otto, Kellner, Schulenstr. 25.
Lahtz, Andr., Maurer, Alexanderstr. 157.
— Ed., Kutscher, Mühlenstr. 50, W. 3.
— J., Schuhm., Kurmanowstr. 6, W. 25.
— Joh., Kutscher, Mühlenstr. 31, W. 8.
— Minna, Waschanst., Mühlenstr. 50.
Lahz & Freudenberg, 2. G., Leder u. Wolle, Inh.: Mahrz Lahz u. August Freudenberg, Dorp. Str. 23, ☎ 2271.
Lahz. Sieh auch Latz.
— A., Schlosserei, Marienstr. 3.
— Ad., Schmied, Marienstr. 142, W. 4.
— Andr., Drahtz., Lagerstr. 39, W. 3.
— Andr., Dw., Revalerstr. 51, Q. 8.
— Andr., Schiffskapt., Revaler Str. 57c.
— Andr., Stauer, Milchstr. 5, W. 14.
— Anna, Wwe., Grenzstr. 2a.
— Aug., Schlosser, Peterholm. Str. 9.
— Aug., Schndrn., Dorpater Str. 78.
— Christ., Kutscher, Katharinend. 11.
— Dav., Schmied, Sprenkstr. 58, W. 13.
— Ed., Schlosser, Romanowstr. 143.
— Edde, Hebamme, Suworowstr. 43, W. 8.
— Emilie, Hebamme, Revaler Str. 54.
— Ernst, Korkenschndr., Artilleriestr. 39.
— Ernst, Schaffn., gr. Klüverh. Str. 4.
— Gust., Dw., Rumpenhofsche Str. 19.
— Gust. Rud.', Bmt., Ritterstr. 39, W. 6.
— J., Ankern., Kojenholmsche Str. 11.
— J., Dw., Moskauer Str. 66a, W. 20.
— J., Fuhrm., Revalerstr. 86, Q. 4.
— Jak., Griffelarb., Milchstr. 2, W. 10.
— Jak., Zimmerm., Helenenstr. 15.
— Jan, Fuhrm., Artilleriestr. 40, W. 84
— Jan, Hdlr., Marienstr. 138, W. 14.
— Jan, Hsb., Kalnezeemsche Str. 102.
— Jan, Hsb., Milchstr. 10.
— Jan, Kellner, Petersb. Ch. 103.
— Jan, Kolporteur, Karolinenstr. 12.
— Jan, Schmied, Unionstr. 8, W. 12.
— Jan, Tischlr., Schiffsstr. 1.
— Joh., Fabrikbmt., Schreyenbusch 8, 1.
— Karl, Putzer, Hasenstr. 3, W. 18.
— Karl, Schmied, Rabenstr. 4, W. 13.
— Lisa, Wwe., Alexanderstr. 133, W. 26.
— M., Kellner, Sprenkstr. 34b, W. 15.
— Mart., Expr., Sternstr. 13, Q. 4.
— Marz, Mitinh. d. Firma Lahz & Freudenberg, Säulenstr. 44, W. 10.
— Mich., Hdlr., Artilleriestr. 55, W. 20.
— Minna, Kol.-Hdl., Dorpater Str. 40.
— Pet., Agent, kl. Petrikirchenstr. 3.
— Pet., Fuhrm., Alexanderstr. 161, W. 32.
— Pet., Hdlr., Suworowstr. 43, W. 8.
— Pet., Kalefaktor, Todlebenboul. 8.
— Pet., Schmied, Rabenstr. 9, W. 22.
— Rob., Maler, Pernauer Str. 15.
— Sim., Maler, Sprenkstr. 11, W. 30.
— Tennis, Schlosser, Kohlenstr. 8.
— Tr., Wäsch., Revaler Str. 69, W. 22.
— Wilh., Maurer, Revalerstr. 96.
Julie Lahze, 2. G., Badeanstalt, Inh.: Julie Lahze, Antonienstr. 11.
Lahze, A., Zimmerm., Ludwigstr. 2.
— Andr., Dw., kl. Trinitatisstr. 5.
— Andr., Kistenm., Brückenstr. 26, W. 6.
— Anna, Glanzplätt., Revaler Str. 25.
— Ans, Fabrikarb., Talsensche Str. 2.
— E., Bankbote, Schützenstr. 5.
— Ch., Bootsmann, Dünamünd. Str. 40a.
— Ed., Schmied, Pokrowstr. 22, W. 12.
— Emilie, Schndrn., Karolinenstr. 21.
— Ernst, Maler, Zabelnsche Str. 3.
— Gust., Masch., kl. Lagerstr. 9.
— Heinr., Töpfer, Matthäistr. 81, W. 13.
— Jak., Auff., Dorpater Str. 97, W. 16.
— Jan, Inh. der Firma Julie Lahze, Antonienstr. 11, W. 4.
— Jan, Kutscher, Krusenhof. Str. 5.
— Joh., Schlosser, Matthäistr. 83, W. 7.
— Kast., Wwe., Matthäistr. 45, W. 5.
— L., Hdlr., Riesingstr. 8, ☎ 3105.
— Minna, Wwe., Schreyenbusch 1, 8.
— Pet., Schlosser, Hospitalstr. 35, W. 6.
Lahzgalw, Kristl., Fabrikbmt., Karolinenstr. 7, W. 42.
Lahzgalwa, Wold., Maler, Gertrudstr. 65.
J. Lahzis, 2. G., Eisenw., Inh.: Jak. Adolf Hoffmann und Peter Wagul, Dorpater Str. 26, ☎ 986, Eisengießerei: Plettenbergstr. 19, ☎ 987.
Lahzis, Ant., Schndr.-Werkst., Ebräerstr. 2.
— Ernst, Kutscher, Revaler Str. 6.
— Jahn, Gießer, Suworowstr. 134, Q. 3.
— Jan, Tischlr., Färberstr. 6, W. 24.
— Jndr., Hsb., Plettenbergstr.
— Joh., Hausverw., Friedensstr. 31.
— Karl, Wächter, Abselsche Str. 6.
— Krist., Wäsch., Matthäistr. 107, W. 22.
— Pet., Fleischer, Adlerstr. 16, W. 12.
— Pet., Hsb., Selburgsche Str. 10.
— Pet., Tischlr., Friedensstr. 35, W. 24.
— Theod., Schuldiener, Nikolaistr. 6.
Lahzit, Aug., Schmied, Obststr. 12, W. 5.
— Jak., Hdlr., Sofienstr. 1.
— Joh., Schlosser, Revaler Str. 55.
— P., Portier, Suworowstr. 20.
Laider, Eida, Schndr., Mosk. Str. 65.
— J., Tischlr., Laboratoriumstr. 8, W. 5.
— Joh., Schuhm., Matthäistr. 74, W. 51.
Laidin, Andr. Matw.', GS, Reichsbankbmt., Blumenstr. 1, W. 2.
— Georg, Maler, Schulenstr. 36, Q. 4.
— Kath., Hebamme, Waldstr. 4a.
Laikam, Andr., Hsb., Alt-Autzsche Str. 1.
Lailaus, Jak., Bmt., Kirchhofsstr. 20.
Laimin, Krisch, Former, Petersb. Ch. 27.
— Mart., Heizer, Pernauer Str. 27.
— Pet., Schlosser, Friedensstr. 19, W. 15.
Laiming, Ant., Lehrer, Bullensche Str. 6.
— Bernh., Architekt, Nikolaistr. 64, W. 4.
Laiwa, Ed., Maler, Elisabethstr. 31.
— Krisch, Maurer, Gymnasialstr. 5.
Laiwe, Hans, Maler, Thronf.-Boul. 3.
Laiwen, Franz, Kolporteur, Gertrudstr. 89.
Laiweneek, A., Schuhm., Dorotheenstr. 24.
— Emilie, Hsb., Walterstr. 9, Q. 1.
— Joh., Töpfer, Nikolaistr. 62, W. 22.
— Nik., Journalist, Wallstr. 12, W. 7.
Laiwin, A., Wwe., Ritterstr. 98, W. 2.
— Andr., Auff., Romanowstr. 118.
— Ed., Schmied, Artilleriestr. 36.
— F., Zimm., Wolmarsche Str. 26.
— Hugo, Vorarb., Suworowstr. 97.
— Jak., Hsb., Petersb. Ch. 91.
— Jan, Schndr., Marienstr. 64, W. 10.
— Joh., Tischlr., Marienstr. 13, W. 74.
— Karol., Wwe., Pernauer Str. 7.
— Ludw., Weber, Moorstr. 32.
— Mart., Dw., Lazarethstr. 5, W. 8.
— Pet., Kellner, Marienstr. 1, Q. 19.
Laiwing, Reinh. K., TR, Senior, Goldinger Str. 24.
Oskar Laiwingk, 2. G., Schuhw., Inh.: Osk. Laiwingk, Kalkstr. 38.
Laiwingk, Osk., Inh. dieser Firma, Königsstr. 32, W. 10.
Laizan, Hel., Wwe., Wolmar. Str. 31.

Fabrik Rigaer Spielwaaren. Viercecke & Leutke. Fabrik: Mitauer Chaussee 9. Niederlage Theaterstr. 11

Lakis, Jak., Dreher, Schreyenb. 1, 10.
— Mart., Schndr., Seestr. 23, W. 12.
Lakkat, Karl, Expreß, Lagerstr. 25.
— Karl, Kellner, Karolinenstr. 30, W. 2.
Lakkert, Dav., Zimm., Gertrudstr. 31.
Lakkus, Indr., Auss., Hospitalstr. 14.
Lakomkin, L., Maurer, Säulenstr. 115.
Lakowitsch, Chaim, Holzhdlr., Uferstr. 9.
Lakowsky, A., Tschlr., Gertrudstr. 91.
Laks, Leib, Fleischer, Marienstr. 104.
Laksberg, Friedr., Tschlr., Peterholmstr. 9
— Ferd., Hg., Torgelsche Str. 6, W. 27.
Laksche, M., Markthdlr., Alexanderstr. 106.
Lakschewitsch, Theod., Schuhm., Ritterstr. 51
Lakschewitz, Alex., Kupferschm., Färberstr. 15, W. 42.
— Fritz, Masch., Katharinendamm 17.
Laksitgal, J., Maler, Hasenstr. 1.
— J., Schndr., Malerstr. 16, Q. 2.
— J., Schuhm., Schloßstr. 20, W. 4.
— Mart., Maler, Schreyenbusch 2, 22.
Lakstin, Krisch, Wächter, Maurerstr. 2.
Laktjuchow, Jew., Artellschtsch., Moskauer Str. 67, W. 7.
Lalis, Dm., Maurer, Bauskesche Str. 8b.
Lamas, Indr., Schlosser, Suworowstr. 97.
Lamaschewsky, Joh., Kupferschmiede-Mstr., Mühlenstr. 10.
Lambach, Anna, Wwe., Revaler Str. 87.
Lamback, Minna, Wäsch., Bärenstr. 20.
Lambahirt, Aug., Masch., Lootsenstr. 7.
Lamber, Joh. Iw., Former, Hospitalstr. 39
Lamberg, Joh., Fabrikbmt., Peterholmsche Str. 5, W. 30.
— Karl, Bäcker, Schlocksche Str. 54.
— M., Zimmerm., Pernauer Str. 23a.
Lambert, A., Dw., Scharrenstr. 22.
— Andrei, Hg., Liebetsholm 8, W. 2.
— Aug., Schlosser, Säulenstr. 90, W. 11.
— E., Tschlr., Romanowstr. 36, W. 17.
— Fritz, Schlosser, Gesellenstr. 6, W. 19.
— Jak., Schndr., Moorstr. 27.
— Jan, Briestr., Theringensche Str. 6.
— Joh., Schlosser, Elisabethstr. 29, W. 1.
— Joh., Tschlr., Turgenjewstr. 2, W. 16.
— Jul., Töpfermstr., Schulenstr. 27a.
— L., Konsulent, Spr.: 10—12, Theaterstr. 1, Q. 3.
— L., Wwe., Kalkofenstr. 14.
— Mik., Tschlr., kl. Lagerstr. 1, W. 13.
— Theod., Setzer, kl. Lagerstr. 19, W. 5.
— Wilh., Galvan., Grenzstr. 40.
Lambreks, Chr., Kol.-Hdl., Matthäistr. 52.
Lamburt, Mar., Schndrn., Sommerstr. 3.
Lame, Anna, Hsb., kl. Vegesacksh. 64.
— Jan, Zimmerm., Wolmarsche Str. 47.
Jakob Lamek, 2. G., Exped. u. Transport-Gesch., Inh.: Jak. Lamek, Kalkstr. 8, ☎ 2666.
Lamek & Forup, Mech. Werkst., Münstereistr. 7.
— Jak., Inh. dieser Firma, Kalkstr. 8.
— P., Fleischer, Mühlenstr. 169.
Laming, M., Wwe., Matthäistr. 38, W. 4.
Lamm, Georg, Optiker, Kandauer Str. 19.
Lamowsky, Ant., Telegr.-Bmt., Schreyenbusch 1, 25.
Lampe, Aug., Hdlr., Goldinger Str. 41.
— Charl., Kassir., Kalkstr. 35, W. 4.
— Emma, Frl., Kalkstr. 35, W. 4.
— Gel., Zimm., Rumpenhofsche Str. 7.
Lampp, Arved, Hg., Schulenstr. 8, W. 16.
— Erich, Hg., Schulenstr. 8, W. 16.
— Ferd., Hg., Schulenstr. 8, W. 16.
Lamprecht, Marie geb. Müllerweiß, Hsb., Mühlenstr. 5, Q. 1.
Lamscha, Pet., Hsb., Expr., Sternstr. 23.
Lamse, Anna, Hdlrn., Revaler Str. 36.
— Emilie, Lagerverw., Marienstr. 71.
— Joh., Hg., Grabenstr. 5, W. 20.
— Julie, Wwe., Hsb., Gertrudstr. 51.
Lamsey, Jak., Schriftf., Laubstr. 21, W. 7.
Lamster, C. B., Schmied, Schlock. Str. 65a.
— Ed., Böttcher, Dampfstr. 96.
— Wilh., Buchhltr., Kirchhofsstr. 16.
Lamtjew, E., Wwe., Kathol. Str. 9, Q. 2.
— Nik. Jak., Verw. d. „Hotel du Commerce", Theaterboul. 13.
— Pauline, Direkt., Katholische Str. 9.
— Trif., Bahnbmt., Jaroslaw. Str. 35.
— Wass. Andr., Rentn., Alexanderstr. 34.
Lamz, Karol., Wwe., Gregorstr. 10.
Lanbinger, Phil. u. Wenz., Musiker, Champetresche Str. 71a.
J. Landau, 2. G., Techn. Bureau, Inh.: Jakob Landau, Jakobsstr. 26, ☎ 948.
Landau, J., Holzhdlr., Mühlenstr. 104, ☎ 2897.
— Jak., Inh. dieser Firma, Vertr. der Alexandrower Zuckerfabr., Jakobsstr. 26, ☎ 948.
— Joh., Korresp., Baumw.-Manuf. Strasdenhof.
— K., Schuhm., Alexanderstr. 103.
— S., Kfm., Antonienstr. 9a, W. 2.
Lande, Jan, Tapez., Revaler Str. 61.
Landelius, Emilie, verww. Klemm, geb. Schmid, Wwe., Schulenstr. 11, W. 2.
C. Landenberg, 2. G., Putz- u. Mode-W., Inh.: Karl Landenberg, Scheunenstr. 24.
Landenberg, Gust., Buchhdlr., Neustr. 9a.
— Karl, Inh. d. Firma C. Landenberg, Neustr. 9a, W. 4.
— O., Wwe., Mühlenstr. 102, W. 7.
Landeskultur-Bureau für Liv- u. Ehstland, 1. Weidendamm 6, W. 8.
Landgraf, B., Wwe., Kaufstr. 14, I.
— Sofie, Aufw., kl. Vegesacksholm 7.
Landmann, Alide, Kontorbmtn., kl. Newastr. 6, W. 1.
— Ed., Schmiedemstr., Werrosche Str. 6.
— Joh., Hsb., Kol.-Hdl., Seestr. 37.
— Lisa, Hsb., Artilleriestr. 70, Q. 5.
— M., Maler, Mitauer Ch. 42.
— Ott., Wwe., kl. Newastr. 6, W. 1.
— Wilh., Schlosser, Artilleriestr. 70.
Landmesser, Gust., Mech., Wenden. Str. 16
Landorf, Karl, Glasm., Apothekerstr. 34.
Landowski, Anna, Hebamme, Matthäistr. 58
— Heinr., Zimm., Matthäistr. 58, W. 20.
Landrath, Ant., Diakonisse, Charlottenstr. 9.
Landreiter, Joh., Maurer, Adlerstr. 8.
Landrewitz, Iw., Kutscher, Palissadenstr. 25, W. 45.
Georg Landrin, 2. G., Konfituren, Inh.: Valentin Alexandrowitsch Maximowitsch, Bevollm. mit beschr. Vollm.: Friedr. Kentz, Alexanderboul. 3, ☎ 1003.
Landsberg, Ad., Tschlr.-Mstr., Kalnezeemsche Str. 66, Q. 1.
— A., Pol.-Bmt., Suworowstr. 92, W. 12.
— Karl Emil, Gen.-Major a. D., Romanowstr. 3.
— Wik., Privat., Irmlausche Str. 8.
J. Landsdorff, 2. G., Eisen- u. Stahlw., Inh.: Joh. Ernst Landsdorff, Marienstr. 112.
Landsdorff, Barb., Frl., Revaler Str. 45.
— J., Inh. ds. F., Marienstr. 112, Q. 3.
— Karl, Schmied, Rumpenhofsche Str. 17.
Landsmann. Sieh auch Lanzmann.
— Alex., Reisender, Schlocksche Str. 10.
— B., Kontroleur, Popowstr. 5, W. 5.
— Emma, Hausverw., Beamtenstr. 1.
— Joh., Privat., Wendensche Str. 25.
— Karl, Zollbmt., Kaisergartenstr. 10.
— Mar., Wwe., Wiesenstr. 9, W. 24.
— Pet., Hdlr., Bäckereistr. 7, W. 9.
Lanesmann, Sim., Schuhm., Marienstr. 95.
Lang, Ad., Bahnbmt., Laubstr. 2, Q. 1.
— M., Lehrerin, Hermannstr. 19.
— Mizzi, Chorist., Theaterboul. 8, W. 8.
Langbein, Alex., Schlosser, Katharinendamm 24, W. 5.
— Aug., Böttcher, Brückenstr. 5.
— Eug., Bmt. d. Gasanst., Pauluccistr. 12
— Friedr., Telegr.-Bmt., Invalidenstr. 1.
— Harry, Hg., Wolgundsche Str. 30.
— Pet., Schndr., Katharinendamm 24.
— Wilh., Hg., Kemmernsche Str. 6.
— Wilh., Hg., Newastr. 25, W. 18.
Langdnowitsch, Matth., Kutscher, 2. Weidendamm 48.
v. Lange, A., Wwe., Felliner Str. 7.
Aktiengesellschaft der Rigaer Schiffswerft und Maschinenfabrik Lange & Sohn, 2. G., Betriebsdir.: Isidor Lange, Kaufm. Direkt.: Wlad. Rüdell, Schiffsstr. 44, ☎ 371.
Technisches Bureau E. Fr. W. Lange, 2. G., Inh.: Ernst Friedr. Wilh. Lange, Königsstr. 28, ☎ 913.
Ed. R. Lange, 1. G., Klarirungs-, Kommissions- und Speditions-Gesch., Inh.: Karl Lange, Koll.-Prof.: Ludw. Lange und Alex. Sternberg, kl. Schloßstr. 3, ☎ 407 und 3207.
Gustav Lange, 2. G., Wein, Inh: Gustav Lange, Alexanderstr. 32, ☎ 1234.
Lange, Wwe., Theaterboul. 9, W. 21.
— A., Tapez., Gertrudstr. 24, Q. 11.
— A., Wwe., Hsb., Lagerstr. 22.
— Andr., Kirchendiener, kl. Schloßstr. 4.
— Anna, Wwe., Alexanderstr. 32, Q. 8.
— Anna, Wwe., Sternstr. 17, W. 4.
— Aug., Glaser, Revaler Str. 51, Q. 29.
— Aug., Hsb., Kirchhofsstr. 10, W. 1.
— Chr., Hsb., Zimmerm., Matthäistr. 84.
— E., Bmt., Amalienstr. 9.
— Ed., Maurermstr., Adlerstr. 1, W. 2.
— Elis., Wwe., Dorpater Str. 13, Q. 9.
— Emel. u. Ant., Frl., Ritterstr. 12.
— Emilie, Damenkonfekt., Pferdestr. 21.
— Emma u. Mar., Verkäuf., Pferdestr. 21.
— Erich, Stud., Elisabethstr. 9a, W. 9.
— Ernst Fr. W., Ing., Inh. der Firma E. Fr. W. Lange, Newastr. 36, W. 7, ☎ 2329.
— Eug., Werkmstr., Alexanderstr. 144.
— Eva, Hsbn., Kalnezeemsche Str. 72.
— F., Kfm., Nikolaistr. 55, W. 1.
— Ferd., disp. Dir. d. Ges. d. Rigaer Cementfabrik und Oelmühle C. Chr. Schmidt, Elisabethstr. 17, W. 8, ☎ 21.
— Ferd., Hg., Jungfernstr. 3, W. 9.
— Ferd., jun., Prok. d. Firma Rig. Lager für d. Verkauf von Soda der Gesellsch. Ljubimow, Solvay & Co., Thronfolger-Boul. 2, W. 6.
— Franz, Kirchhofsstr. 10.
— Grig., Drahtz., Hospitalstr. 19.
— Gust., Konditor-Amtsmstr., Inh. ds. F., Alexanderstr. 32.
— Helene, geb. v. Radecki, Dr.-Wwe., Elisabethstr. 9a, W. 9.
— Henr., Hebamme, Mühlenstr. 54.
— Henr., Wwe., kl. Lagerstr. 12, W. 21.
— Herm., Portier, Nikolaistr. 23, W. 33.
— Herm., Seemann, Dorotheenstr. 40.
— J., Direkt., Schloßstr. 7, W. 8.
— J., Hausauff., Scheunenstr. 28.

Gummi-Artikel für landwirthschaftliche Maschinen, für Meiereien etc. Gummiwaaren-Fabrik „Russia" Gebrüder Freysinger.
Gummi-Huf-Unterlagen, Equipagen-Gummi-Reifen.

Amerikanisches, ENGLISCHES, Eigenes Fabrikat
Lawn-Tennis
für den Garten. PING-PONG für den Tisch.

Karl Grünberg, Matthäistr. № 54, im eigenen Hause. Telephon № 2402. Die besten Gummireifen der Welt.

— J., Privat., Soldatenstr. 10, W. 9.
— J. H., Schndr., Parkstr. 8, W. 7.
— Jda, Gesanglehrn., Marstallstr. 8.
— Jean, Maler, Revaler Str. 72.
— Joh., Hsb., Zabelnsche Str. 3, Q. 1.
— Joh., Tschlr., Kurmanowstr. 11.
— Joh., Tschlr., Torgelsche Str. 6, W. 2.
— Jsid. W., Jng., Betr.-Dir. d. Akt.-Ges. Lange & Sohn, Nikolaistr. 15, W. 1, ☎ 3171.
— Jul. H., Herrenkleiderhdl., Herrenstr. 26
— Julie, Wwe., Artilleriestr. 21, W. 18.
— Karl W., Brasilian. Vizekonsul, Glied des Börsenkomit., Jnh. d. Firma Ed. R. Lange, Bevollm. d. Firma Brüder Seyferth, Schulenstr. 3a.
— Karl, Bahnwächter, Sprenkstr. 12.
— Karl, Schmied, Säulenstr. 111, W. 5.
— Karl, Wagenb., Dorpater Str. 68.
— Karl, Wraker, Dorotheenstr. 40, W. 4.
— Klara, Klavierlehr., kl. Sandstr. 11.
— Leo, Schiffbau-Jng., Dünam. Str. 25 ☎ 3104.
— Ludw., Prof. d. Firma Ed. R. Lange, Nikolaistr. 55, W. 7.
— Ludw., jun., Fabrikleit.-Geh., Seestr. 29
— Ludw. sen., Techn. Fabrikl., Hafenstr. 1, ☎ 121.
— Marie, geb. Gillete, Kfm.-Wwe., Marstallstr. 8, W. 7.
— Marie, Wwe., Alexanderstr. 192.
— Marie, Wwe., Schützenstr. 2, W. 3.
— O., Maurer, Matthäistr. 46, W. 6.
— Pet., Bäcker, Dünamündesche Str. 32.
— Piers, Gesanglehr., Marstallstr. 8.
— Rob., Seem., Marienmühlenstr. 10.
— Th., Feilenh., Jnh. Amalie Lange, kl. Sandstr. 11, Q. 1.
— Ulr., Amts-Schlossermstr., Schiffsstr. 26.
— W., Tschlr., kl. Altonaer Str. 12.
— Wilh., Bäcker, Ambothensche Str. 6.
— Wilh., Kfm., Gertrudstr. 43, W. 25.
— Wlad., Hg., Parkstr. 4, W. 31.
Langenberg, Heinr., Musiker, Petersb. Ch. 105.
— Jak., Hg., 2. Weidendamm 1, W. 1.
— Mich., Masch., Charlottenstr. 17.
Langenbrunner, Max, Buchhdlr., Romanowstr. 1, W. 3.
Langenfeld, J., Drahtz., Pokrowstr. 11.
— Jan, Hsb., Mitauer Ch. 50.
Langenfeldt, Jak., Dw., Matthäistr. 18.
— Martha, Schndrn., Lagerstr. 39, W. 11

Langensiepen & Co.,
Filiale: Riga,
Königsstrasse 32, Telephon 544.
Lager und Lieferung
sämmtlicher
technischen Maschinen, Apparate u. Geräthe, Pumpen, Feuerspritzen, Dampfkessel-Armaturen, Treibriemen, Werkzeugmaschinen, Petroleum- und Gasmotore, Locomobilen von Robey & Co., Wasserleitungsanlagen.
Centralheizungen.
Ventilationen.
Naphtha Motore.
Telefon 544 und 1902.

Langensiepen & Co., 1. G., Maschinen, Jnh.: Richard Langensiepen in St. Petersburg, Bevollm.: Wilh. Agthe, Königstr. 32, ☎ 544 und 1902.
Langenfold, Ludw., Fabrikbmt., Dorotheenstr. 3, W. 20.
Langer, Alb., Kfm., Scheunenstr. 6. ☎ 2390.
— Jw. Jw., Lehrer, Kirchenstr. 4a.
— Wlad. Jw., Bahnbmt., Alexanderstr. 30
Langermann, Helm. (Sophie Dannenberg), Knabenschule, Nikolaistr. 17.
Langewitz, Bron., Masch., Pionierstr. 6.
— Franz., Wwe., Elisabethstr. 16, W. 14.
— Friedr., Alexanderstr. 49, W. 12.
— Magda, Frl., Alexanderstr. 49, W. 12.
— Wilh., Vers.-Bmt., Alexanderstr. 49.
Langfang, Joh., Töpfermstr., Palissadenstr. 25, W. 31.
Jos. S. Langford & Co., 2. G., Handelsverm., Kommanditgesellsch., Joseph Sidney Langford einz. offener Ges., Küterstr. 14, ☎ 154.
Langford, Jos. S., einz. offener Ges. der Firma Jos. S. Langford & Co., Kaisergartenstr. 6a, W. 8.
— Friedr., Kfm., Taubenstr. 18.
Langgraf, Karl, Bahnbmt., Lagerstr. 18.
Langhals, Aug., Boniteur, Antonienstr. 15.
Langholz, Rob., Schuhm., Dünam. Str. 30.
Langkutsch, E., Hg., Paulluccistr. 5.
Langmann, Fritz, Wraker, Muckenholmsche Str. 9.
— Hans, Fabrikbmt., Emmastr. 12.
— Heinr., Jnstr.-Macher, Waldstr. 9.
— Lisa, Wwe., Kandauer Str. 1a.
Langrath, Ad., Bmt., Ebelshof. Str. 12.
— E., Bmt., Ebelshofsche Str. 5, W. 1.
Langstein, Joh., Dw., Dorpater Str. 59.
Lanin, Marie, Schndrn., Krusenh. Str. 1.
Lanka, P., Fleischhdl., Pernauer Str. 11.
Lankenfeld, F., Buchhltr., Thronfolgerb. 23.
— J., Tschlr., Rumpenhofsche Str. 25.
Lankewitsch, Karl, Hg., Wjäsm. Str. 1.
Lankewitz, Hans, Hg., Dampfstr. 70.
Lankisch, H., Kontorbmt., Dünam. Str. 18c
— Paul, Former, kl. Lubahnsche Str. 4.

Aktiengesellschaft
Lankowsky & Liccop,
Mitau.
Chocoladenfabrik,
Tintenfabrik, Konservenfabrik.
Rigascher Vertreter:
Karl Beckmann,
Marstallstr. 24, Telefon 2588.

Lansberg, A., Kutscher, Ludwigsstr. 2.
— Jos., Weber, Libauer Str. 1, W. 11.
— Jos. u. Andr., Weber, Birkenstr. 2.
Lansdorff, J., Schloss., Wolgund. Str. 23
Lanske, Olga, Wwe., Grabenstr. 45.
Lansky, Karl, Schuhm., Dorotheenstr. 30.
— M., Schndrn., Gertrudstr. 89, W. 31.
— Mart. Jw., Kameralh.-Bmt., Suworowstr. 77, W. 8.
v. Lanting, J., Wwe., Mühlenstr. 5.
Lantrewitz, Chr., Vorarb., alte Mitauer Str. 62.
Lantz, Anna, Wwe., Romanowstr. 52.
— Andr., Hdlr., Romanowstr. 114, W. 2.
Lantzer, Jan, Dreher, Schreyenb. 6, 4.
— Jan, Dw., Romanowstr. 96, W. 29.
Lantzky, Louise, geb. Koch, Charlottenstr. 64.
Lanz, Edgar, Kontorbmt., Schützenstr. 19.
Lanza, Karl, Expreß, Marienstr. 17.
Lanzer, J., Tschlr., Treydensche Str. 5.
— Jak., Fuhrm., Schreyenbusch 1, 36.
— Jak., Kontordiener, Pionierstr. 2.
Lanzky, Otto, Jng.-Arch., Assist. am Pol., Lazarethstr. 3, W. 4.
Lanzmann. Sieh auch Landsmann.
— Adolf, Hg., Marienstr. 39, W. 4.
— Karl, Schlosser, Ritterstr. 85, W. 18.
— M., Mützenm., Sprenkstr. 45, W. 3.
— M., Wwe., Wolmarsche Str. 9, W. 5.
— Meier, Klempner, Sprenkstr. 52.
— Werner, Telegr.-Bmt., kl. Altonaerstr. 20
Lapa, Louise, Frl., Mühlenstr. 105, W. 5
Lapain, Pet., Vorarb., Kiefernstr. 9.
Lapatin, M. M., KReg., Postbmt., Herrenstr. 33.
Lapatnikow, Wass. A., Bmt., Marienstr. 29
Lapekin, Karl, Hg., Alexanderstr. 153.
— Marx, Wagenb., Sprenkstr. 56a, W. 2.
Lapen, Jak., Fuhrm., Kurische Str. 5.
Lapetrow, Alex., Schuhm., Matthäistr. 135
Lapides, Nachm., Hsb., Bauunternehmer, Revaler Str. 57a.
Lapidus, Mich., Hdlr., Romanowstr. 131.
Lapien, Minna, Jnh. der Firma Heinr. Kurzhals, Dagdener Str. 2.
Lapin. Sieh auch Lappin.
— A., Gemüsehdl., Dorpater Str. 51.
— A., Heizer, Palmstr. 11.
— Alex., Schreibw.-Hdl., Brückenstr. 14.
— Andr., Techn., Hapsaler Str. 6, W. 10.
— Anna, Wwe., Dorpater Str. 51, W. 7.
— Ed., Fleischer, kl. Vegesackholm 23.
— Ernst, Hg., Artilleriestr. 55, W. 31.
— J., Schuhw.-Hdl., Elisabethstr. 85a.
— Joh., Hg., 2. Weidend., Schlachthof.
— Karl, Hg., Ritterstr. 28, W. 11.
— Karol., Wwe., Marienstr. 66, Q. 9.
— Kas., Bahnbmt., Romanowstr. 105.
— Krisch, Kutscher, 2. Weidend., Schlachthof.
— Krisch, Viehpfleger, 2. Weidendamm, Schlachthof.
— Mart., Lokomotivf., Kurmanowstr. 16.
— Pet. Jeg., Feldscher, Waggonstr. 6.
— Step., Schlosser, Dünaburger Str. 49.
Lapinis, Pet., Schlosser, Moritzstr. 5.
Lapinsky, A., Sattler, Matthäistr. 93.
— A., Kassir., Marienstr. 68, W. 6.
— Alex., Bäcker, kl. Palissadenstr. 8.
— Alfr., Amts-Schmiedemstr., Kalnezeem. Str. 78.
— Arth., Fleischer, Pokrowstr. 10, W. 4.
— Bened., Hsb., Wolgundsche Str. 9.
— Bened., Trakteurinh., Schwarzhäupterstr. 5, ☎ 2296.
— Friedr., Hsb., Kirchhofsstr. 18, W. 4.
— J., Postbmt., Matthäistr. 64, W. 16.
— Joh., Postbmt., Sprenkstr. 43, W. 14.
— Jur., Tschlr., Matthäistr. 87, W. 2.
— Jvar, Buchhltr., Gildstubenstr. 4.
— K., Hutm.-Mstr., Wallstr. 27 u. Theaterstr. 1, W. 8.
— Karl, Fabrikbmt., Revaler Str. 9.
— Kr., Hsb., Mit. V., Moorstr. 66.
— Ludw., Hsb., Heinrichstr. 6, Q. 1.
— Martin, Hsb., Gildstubenstr. 4, W. 6.
— Step., Fuhrm., Stintseestr. 5.
Lapiro, Wik., Kutscher, Marienstr. 3.
Lapkaronsky, Anna, Frl., Sprenkstr. 11.
Lapkow, Mich., Steller, Petersb. Ch. 121.
Lapkowski, Isak Sam., Kfm., Romanowstr. 53, W. 22.
— Lewi, Holzhdlr., Moskauer Str. 44.
Lapkunas, Jgn., Hdlr., Eliasstr. 19.
Lapotnikow, W. A., KA, Kontrolh.-Bmt., Marienstr. 29.
Lapowski, Alex., Schutzm., Kathol. Str. 3.
Lapp, A., Dw., Uferstr. 65, W. 4.

Fabrik Rigaer Spielwaaren. **Vierecke & Leutke.** Fabrik: Mitauer Chaussée 9. Niederlage Theaterstr. 11

Lappa, Joh., Maurer, Säulenstr. 78.
— Kaj., Schutzm., Revaler Str. 57c.
— M., Journalist, alte Mitauer Str. 56a.
— Wlad., Stationsvorst.-Geh., 2. Weidendamm, Güterbahnhof 2.
Lappekin, Pet., Hg., Schreyenbusch 1, 1.
H. Lappin. 2. G., Kaffe-Spezialgeschäft, Inh.: Hugo Lappin, Wallstr. 14, ☎ 3310.
Lappin. Sieh auch Lapin.
— Tapez., Marienstr. 4a.
— A., Dachd., Ritterstr. 100, W. 11.
— A., Hebamme, Matthäistr. 25.
— A., Schndrn., Dorpater Str. 28, W. 8.
— Alex., Maler, Marienstr. 66, W. 11.
— Andr., Zimmerm., Säulenstr. 34.
— Anna, Wwe., Ernestinenstr. 29, W. 8.
— Anna, Wwe., Petersb. Ch. 127.
— Aug., Kol.-Hdl., Peterholmstr. 5.
— D., Hsb., Champetresche Str. 91.
— Friedr., Holzwr., Marienstr. 32, W. 15
— Fritz, Färber, Altstr. 7.
— Fritz, Tschlr., Bausk. Weg 3.
— Georg, Bmt., Holmstr. 5.
— Georg, Schmied, Nußstr. 11.
— Gottl., Gensd., Matthäistr. 25.
— Grethe, Wwe., Waggonstr. 10, Q. 4.
— Hugo, Inh. der Firma H. Lappin, Suworowstr. 39, W. 22.
— J., Bankbote, Hsb., Emmastr. 29.
— J., Dw., Mühlenstr. 110, Q. 4.
— J., Schuhhdl., Mühlenstr. 84.
— Jak., Fuhrm., Friedensstr. 10, W. 9.
— Jak., Gießer, Pernauer Str. 13, W. 22.
— Jan, Hsb., Schuhm., Michaelstr. 2.
— Jan., Maler, Bauskesche Str. 60, Q. 3.
— Jan, Maurer, Laboratoriumstr. 21.
— Jan, Maurer, Treydensche Str. 5.
— Jan, Schuhm., Ritterstr. 95, W. 18.
— Jan., Zimmerm., Elisabethstr. 16.
— Joh., Maler, Romanowstr. 33, W. 5.
— Joh., Maler, Suworowstr. 76, Q. 13.
— Joh., Schndr., Matthäistr. 68, W. 14.
— Jurre, Tschlr., Artilleriestr. 68.
— K., Tschlr., kl. Bärenstr. 7, W. 10.
— Karl, Masch., Dampfstr. 102.
— Lisa, Hausverw., Katharinendamm 5.
— M., Hdlr., Dorpater Str. 33, W. 29.
— M., Wagenb., Säulenstr. 112, W. 12.
— M., Wwe., Alexanderstr. 132, W. 13.
— Marie, Frl., Schreyenbusch 2, 30.
— Marie, Hsbn., Holmstr. 5.
— Marie, Wäsch., Säulenstr. 44, W. 7.
— Marie, Wirtin, Felliner Str. 13.
— Mart., Dw., Talstr. 7, W. 11.
— Mart., Gießer, Petersb. Ch. 32.
— Mart., Maler, Rumpenhof. Str. 21.
— Mart., Maurer, Schreyenbusch 4, 13.
— Mart., Schlosser, Schreyenbusch 8, 15.
— Mart., Schndr., Kandauer Str. 11.
— Mart., Schuhm., Olivenstr. 5, W. 4.
— Mart., Töpfer, Rumpenhof. Str. 19.
— Mart., Zimmerm., Hospitalstr. 21.
— Marz, Maler, Marienstr. 13, Q. 126.
— Mich., Maurer, Revaler Str. 59.
— Nik., Priv.-Knabenschule, Bullensche Str. 24a.
— Otto, Hg., Elisabethstr. 16, W. 22.
— Otto, Maler, Säulenstr. 34, W. 21.
— Otto, Tschlr., Karolinenstr. 7, W. 13.
— P., Tschlr., Sprenkstr. 23a, W. 29.
— Paul, Badeanst.-Pächter, Marienstr. 34.
— Pet., Dw., Nikolaistr. 27, W. 35.
— Pet., Hdlr., Kalugasche Str. 6, W. 2.
— R., Hsb., Moskauer Str. 273, W. 1.
— Theod., Mech., Marienmühlenstr. 10.
— Wold., Mechan., Holmstr. 5.
Lappinas, Ant., Schaffn., Schreyenb. 1, 24.

J. Lapping, 2. G., Badeanstalt, Inh.: Jahn Lapping, Revaler Str. 37.
P. Lapping, 2. G., Badeanstalt, Inh.: Paul Lapping, Marienstr. 34.

Bade-Anstalt („Neue Badeanstalt")
von
P. Lapping,
Marienstrasse Nr. 34.
Familien - Bäder — täglich mit Ausnahme von Sonn- und hohen Festtagen.
Allgemeine Badestuben: Dienstags, Donnerstags und Sonnabends geheizt.

Lapping, Jan, Inh. dieser Firma, Revaler Str. 37.
— Paul, Inh. der Firma P. Lapping, Marienstr. 32, W. 9.
— R., Badstubeninh., Alexanderstr. 99.
— Wilh., Frau, Mittelstr. 3, W. 12.
Laps, Aug., Maler, Pernauer Str. 9.
— Ernst, Schlosser, Waggonstr. 1, W. 9.
— Jak., Hsb., Salwensche Str. 111.
— Jan, Zimm., Abaushofsche Str. 6.
— K., Apotheker, kl. Newastr. 3, W. 8
— Karl, Schuhm., Marienstr. 144, W. 15.
— Kath., Dw., Romanowstr. 159, W. 6.
Lapsa, E., Schndrn., Suworowstr. 51.
— Ed., Schlosser, Apothekerstr. 21, W. 6.
— J. A., Tschlr., Hilfsstr. 9, W. 2.
— Jan, Töpfer, Romanowstr. 16, W. 8.
— Karl, Maurer, Marienstr. 142, W. 7.
— Math., Frl., Suworowstr. 62.
— Trine, Wwe., Asuppensche Str. 9.
Lapsal, Jak., Gefängn.-Auff., Zitadelle.
Lapscha, Wilh., Wächter, Alexanderstr. 109.
Lapsche, Alex., Buchhltr., Matthäistr. 69.
— Gust., Dw., Newastr. 40.
— M., Töpfer, Gertrudstr. 91, W. 10.
— V., Kol.-Hdl., Packhausstr. 3, W. 17.
Lapschee, Georg, Klavierb., Mühlenstr. 100.
Lapschewitz, Chr., Töpfer, Alexanderstr. 117.
Lapschkaln, Jan, Schmied, Schreiberstr. 1.
— Karl, Dw., Bienenstr. 7.
Lapschuk, Andr., Schlosser, kl. Eichenstr. 3.
Lapse, Ad., Maler, Friedrichsh. Ufer 4a.
— Anna, Wwe., Kirchenstr. 23.
— Ed., Kellner, Artilleriestr. 6.
— Ernst, Expreß, Marienmühlenstr. 6.
— Friedr., Exped., Windstr. 23.
— Jak., Bäcker, Bürgerstr. 5, W. 7.
— Joh., Hdlr., Artilleriestr. 6.
— Pet., Steller, Alexanderstr. 109.
Lapsée, Alb., Buchhltr., Pokrowstr. 11.
— Mart., Hsb., Pokrowstr. 11, W. 1.
Lapsin, Ad., Buchdr., Säulenstr. 27.
— Alex. Petr.', Kol.-Hdl., Katharinend. 11
— Dora, Hsbn., Amalienstr. 7.
— Ernst, Packer, Milchstr. 5, W. 6.
— Fritz, Hsb., Ernestinenstr. 13.
— J., Dw., Weberstr. 8.
— J., Schmied, Antonienstr. 15, W. 27.
— Jak., Hsb., Amalienstr. 11.
— Jak., Maler, Ernestinenstr. 13.
— Jak., Nagelschm., Amalienstr. 7.
— Jan, Stauer, Bienenstr. 19, W. 5.
— Joh., Zuschl., Alexanderstr. 165.
— K., Bäcker, 1. Weidendamm 1, W. 18.
— M., Bahnbmt., Schreyenbusch 2, 22.
— Mart., Dw., Sprenkstr. 55.
— Mart., Tschlr., Pernauer Str. 11.
— Otto, Maurer, Lermontowstr. 8, W. 14.
— Pet., Schndr., Popowstr. 3a, W. 13.
— R. S., Sekretär, kl. Schloßstr. 3, W. 3.
— Reinh., Maler, Marktstr. 7.
— Sim., Seemann, Amalienstr. 7.
— Theoph., Revierauff., Sommerstr. 1.
Lapskaln, Andr., Vers.-Bmt., Romanowstr. 62, W. 25.
— M., Kesselschm., Torfstr. 10, W. 2.
Laptjew, Mich., Kfm., Alexanderstr. 21.
— N., Hdlr., Dünaburger Str. 15, W. 2.
Laptschenko, Trof., Besuch., Kohlenstr. 30.
Lapuke, Krisch, Maler, Pernauer Str. 23a.
Lapukin, A., Schuhm., Alexanderstr. 46.
Lapunow, Jeg., Former, Ehstenstr. 12.
Lapur, Dan., Kutscher, Katharinenstr. 16.
Lapusa, Iw., Zimm., Witebsker Str. 29.
Lapuschko, Franz, Wächter, Witebskerstr. 4.
Laput-Kupsch, Jak., Maurer, Ritterstr. 79
Lardon, Edwin, Werkmstr., Säulenstr. 75.
Larion, F., Maurer, Bergstr. 68, W. 7.
Larionow, A., Friseur, Lagerstr. 21.
— Alex., Friseurgesch., Lagerstr. 48.
— Alex., Frisiersalon, Laubstr. 12.
— Alex., Hsb., Bergstr. 64.
— Anna, Hsb., Finkenstr. 1.
— Ant., Tschlr., Finkenstr. 1.
— Fedor, Schuhm., Moskauer Str. 101.
— F., HR, Buchhltr. d. Gouv.-Rentei, Marienstr. 50, Q. 41.
— Iw., Schuhm., Bergstr. 64, W. 11.
— M., Hdlr., Dünaburger Str. 22.
— M., Hebamme, Marienstr. 45, W. 8.
— Mark., Schlosser, Mühlgrab. Str. 6.
— Nad., Modistin, Newastr. 26, Q. 70.
— Pet., Priv.-Schule, Dorpater Str. 28.
— Tim., Zimmerm., Jaroslaw. Str. 59.
— Wilh., Generalswwe., Kalnez. Str. 18.
— Wilh., Wwe., Alexanderstr. 94, W. 16.
Larsen, E., Goldschm.-Mstr., Alexanderstr. 13, W. 3.
— E., Putzw.-Hdl., Königsstr. 8.
Larssen, Ellinor u. Mel., Frl., Suworowstr. 25, W. 11.
— C., Dr.-Frau, Dorpater Str. 56, W. 9.
And. Larsson, 1. G., Export- u. Kommissionsgesch., Inh.: Anders Larsson, Prok.: Herm. Jochumsen, Neustr. 28, ☎ 489.
Larsson, Anders, Königl. Schwedd. Vize-Konsul, Glied d. Börsenkomitees, Inh. der Firma And. Larsson, Bevollm. d. Adm. d. Jute-Manufaktur, Vize-Präs. d. Verw. d. Elevators in Riga, Nikolaistr. 23, W. 7, ☎ 1337.
Konon Lasar, 2. G., Möbel, Paulucci-str. 1.
Lasar, K., Hdlr., Newastr. 14, W. 8.
Lasarew, A. S., Bahnbmt., Sprenkstr. 2.
— Matw., Masch., Romanowstr. 88, W. 5.
— S. A., Zahnärztin, Spr. 10—3 und 5—7, Sprenkstr. 2, W. 6.
Lasarowitsch, Joh., Masch., Altstr. 2.
Lasch, Herm., Gutsbesitzer, im Sommer: Löwenruh pr. Kokenhusen, im Winter: Packhausstr. 1, W. 5.
Lascha, Alex., Kutscher, Ritterstr. 94, W. 13.
Lasche, Jan, Schmied, Sprenkstr. 61.
Laschik, Joh., Tapez., Gertrudstr. 91.
Laschinski, Wilh., Hsb., Torfstr. 1, W. 1.
Laschinsky, Adolf, Amts-Schuhm.-Mstr., Lagerstr. 2.
Laschkewitsch, E., Bmt., Suworowstr. 10.
A. Laschkow, 2. G., Getränke, Inh.: Agafja Laschkow, Bullensche Str. 8, ☎ 2438.
G. G. Laschkow, 1. G., Tabak, Petroleum, Material- und Kolonial-Waaren, Inh.: Iwan und Michail Laschkow, Neustr. 37, ☎ 541.

H. F. Hassel, Marstallstr. 24. Telephon 269.
Lieferungsgeschäft für Maschinen und Technische Bedarfsartikel.
1000 Holzriemscheiben.

Verstellbar als Tisch und Stuhl. **Kinderstühle und Pulte** verstellbar für jedes Alter.

Karl Grünberg, Matthäistr. № 54, im eigenen Hause. Telephon № 2402. Die besten Gummireifen der Welt.

K. Laschkow, 2. G., Kolonialw., Inh.: Kusma Laschkow, Bullensche Str. 8, ☎ 2438.
Laschkow, A., Inhbn. dieser Firma, Bullensche Str. 8, ☎ 2438.
— Iw., Töpfer, Jaroslawsche Str. 45.
— Iw. G., Mitinh. d. Firma G. G. Laschkow, Stadtverordn., Neustr. 37.
— K., Inh. dieser Firma, Feuerwehr-Hauptm., Bullensche Str. 8, ☎ 2438. Bullensche Str. 8, ☎ 2438.
— Mar., Hsb., Bienenstr. 18.
— Mart., Hg., Rumpenhofsche Str. 21.
— Mich. G., Mitinh. d. Firma G. G. Laschkow, Alexanderstr. 74.
— Pel. Mar., Wwe., Hsbn., Alexanderstr. 74, W. 5.
— Saw., Fuhrm., Moskauer Str. 57.
— Thekla, Hsbn., Witebsker Str. 8.
Laschnew, Iw., Kol.-Hdl., 2. Weidendamm 21.
Laschok, Rob., Maler, Talsen. Str. 13.
Laschow, Pel., Hdlr., kl. Bergstr. 3.
Lasd, A., Wwe., Ebelshofsche Str. 5.
Lasda, Andr., Hsb., Kandauer Str. 31.
— Anna, Verk., Lagerstr. 9, W. 2.
— Barbara, Schndrn., Blumenstr. 3.
— **Bernh., Schlosser, Säulenstr. 55, W. 28.**
— J., Hdlr., Steinstr. 14.
— J., Schmied, Gertrudstr. 123, W. 16.
— Jan, sen., Dw., Taubenstr. 39.
— K., Tschlr., Marienstr. 57, W. 6.
— Lieba, Marienstr. 1, W. 27.
— Marie, Hsbn., Sternstr. 27, W. 1.
— Reinh., Hsb., Lubahnsche Str. 35.
Lasdakaln, P., Hdlr., Säulenstr. 115.
Lasde, Jan, Fuhrm., Katharinend. 13.
— Mik., Wächter, Dünamünd. Str. 55.
— Pet., Hdlr., Karolinenstr. 7, W. 37.
Lasdin, A., Fuhrm., Dorpater Str. 101.
— Alex., Tschlr., Bürgerstr. 1, W. 9.
— Alwine, Hdlrn., Katholische Str. 58.
— Andr., Hsb., Sternstr. 17, W. 5.
— Anna, Wwe., Dünaburger Str. 7, W. 7.
— Anna, Wwe., Hdlrn., Gertrudstr. 25.
— Ans, Fuhrm., Katholische Str. 7, W. 8.
— **Ans, Stauer, Ludwigstr. 2, W. 11.**
— Ed., Schlosser, Ritterstr. 78, W. 3.
— Fed., Bmt., Dorpater Str. 97, W. 21.
— Ged., Kol.-Hdl., Bullensche Str. 14.
— H. J., Kanzleibmt., Bausk. Str. 42.
— J., Dir. d. Livl. Ges. gegens. Credits, Stadtverordn., Industriestr. 2.
— J., Hg., Pauluccistr. 7, W. 15.
— J., Privat., Ebelshofsche Str. 7.
— Jak., Bmt., Birkenstr. 2.
— Jak., Fleischhdl.: Mühlenstr. 84,
— Jak., Maurer, Revaler Str. 73.
— Jak., Schndr., Grünstr. 9, W. 4.
— Jan, Fleischhdl., Mühlenstr. 28.
— Jan, Fuhrm., Matthäistr. 91, W. 21.
— Jan, Schmied, Säulenstr. 107.
— Jan, Schmied, Talsensche Str. 2.
— Jan, Steinh., Helenenstr. 5, W. 24.
— Jan, Tschlr., Wolgundsche Str. 72.
— Joh., Fleischer, 1. Weidendamm 29.
— Joh., Fuhrm., Revaler Str. 57b.
— Joh., Presser, Emmastr. 29, W. 8.
— Joh., Seiler, Petersb. Ch. 27, W. 28.
— John, Dw., Turgenjewstr. 5, W. 5.
— Jur., Hdlr., Grenzstr. 1.
— Jur., Hsb., Soldatenstr. 8, Q. 1.
— Jur., Hsb., Theringensche Str. 15.
— Jur, Zimmerm., Gerberstr. 6, W. 14.
— Karl, Bankdiener, Pernauer Str. 23.
— Karl, Maurer, Revaler Str. 87, W. 2.
— Karl, Privat., Dorpater Str. 57.
— Karl, Tschlr., Taubenstr. 39, W. 16.
— L., Bäcker, Dünamünd. Str. 44.
— Liebe, Wwe., Dorpater Str. 89.
— Liese, Wwe., Hsb., Wolgund. Str. 56.
— Ludw., Dw., Münstereistr. 4, W. 9.
— Mik., Heu- u. Haferhdl. Nikolaistr. 76, Wohn. Karolinenstr. 39, W. 10.
— Nik. Indr., Maler, Hospitalstr. 23.
— Otto, Zimmerm., Schreyenb. 1, 8.
— P., Einfahrtsinh., Newastr. 12.
— Pet., Dw., Ritterstr. 33, Q. 4.
— Pet., Sattler, Feldstr. 10, W. 4.
— Pet., Schuhm., Petersb. Ch. 125.
— Rud., Mech., Matthäistr. 67, W. 34.
— Theod. Mich., Bmt., Dorpater Str. 97.
Lasding, Jak., Mstr., Dampfbootstr. 3.
— Joh., Korresp., Baumwoll-Manufaktur Strasdenhof.
— Joh., Schndr., Nikolaistr. 24, W. 1.
— R., Lohnschreiber, Dorotheenstr. 16.
Lasdowsky, Anna, Hsb., Wolgund. Str. 63.
— Anna, Hdlrn., Dünamünd. Str. 57.
— **Jurre, Hsb., Wolmarsche Str. 30.**
— Stan., Steller, Aahofsche Str. 4.
— W., Frisiersalon, Romanowstr. 88.
Lasdug, Jan, Tschlr., Marienstr. 104.
Laser, L., Tapez., Stegstr. 9, W. 2.
— Rub., Kfm., Moskauer Str. 54.
— S., Zuschndr., Säulenstr. 49, W. 36.
Laserew, Matw., Packer, Seestr. 4.
— Theod., Hausverw., Alexanderstr. 130.
Lasermann, Sch., Zunahtm., Revaler Str. 25.
Laserow, Anis., Maler, Ebelsh. Str. 11.
Laserson, M., Wwe., Elisabethstr. 22.
— Sim., Mützenm., Moskauer Str. 95.
Lasewsky, J., Wwe., Schmiedestr. 36.
Laska, Elis., Hsbn., Hasenholm. Ufer 27.
Laske, Martin, Hg., alter Lagerplatz 84a.
Laski, Paul, Buchhltr., Mitauer Ch. 7.
Laskin, H., Herrenkleiderhdl., Alexanderstr. 118.
— Iw., Bankdiener, Moskauer Str. 30.
Laskowsky, Ustin, Sort., Bärenstr. 17.
Laslett, William Henry, Bevollm. der Firma Burt, Boulton & Haywood, Albertstr. 12, W. 3, ☎ 2397.
Lasn, G., Tschlr., Elisabethstr. 31, Q. 19.
Lasowsky, N. J., Makler, Marienstr. 24.
Laß, Adelh., Privat., Laubstr. 15, W. 4.
— Ans, Hsb., Irmlausche Str. 23.
— Friedr., Bäcker, kl. Lubahnsche Str. 15.
— Friedr., Tschlr., Rumpenhof. Str. 5.
— Georg, Zollbes., Sternstr. 13, W. 6.
— Jan, Mehlhdlr., Kandauer Str. 1a.
— Jur., Priv., Grasstr. 12a.
— Karl, Priv., Gertrudstr. 123, W. 21.
— Konstanze, Hebamme, Säulenstr. 44.
— P., Reporter, Säulenstr. 44, W. 8.
— P., Wraker, Hasenholmsches Ufer 4.
— Pawel, Tschlr., kl. Bergstr. 5, W. 13.
— Pet., Bankbote, Dorotheenstr. 13.
— Pet., Tschlr., Friedensstr. 35, W. 15.
Lassar, Alex., Wwe., Suworowstr. 51b.
Lassberg, Fritz, Fuhrm., Kandauer Str. 9.
— Karl, Maurer, Nummershof. Str. 9.
Lasse, Pet., Zollbes., Ebelshof. Str. 3.
Lassin, Jan, Kesselschm., Laubstr. 4, W. 6.
Lassis, Andr., Dw., Suworowstr. 136.
— Indr., Hsb., Wolgundsche Str. 86.
— Joh., Färber, Nordstr. 18.
— Joh., Schmied, Romanowstr. 34.
— Marg., Kol.-Hdl., Sprenkstr. 65, W. 6.
Fr. Lassmann, 2. G., Sämereien, Inh.: Friedr. Lassmann, Alexander-Boul. 1, ☎ 963.

Fr. Lassmann,
Blumen-, Gemüse- und diverse ökonomische Samen,
Alexander-Boulevard 1.
neben dem Hôtel Impérial.

Laßmann, A., Dw., Dorpater Str. 37.
— A., Dw., kl. Königsstr. 8, W. 4.
— A., Schlosser, Marienstr. 49, W. 14.
— A., Schndr., Säulenstr. 53, W. 11.
— Alex., Former, Bikkernsche Str. 45.
— Andr., Rohrleger, Artilleriestr. 39.
— Anna, Glanzplätt., Hospitalstr. 3.
— Anna, Hsb., Dorotheenstr. 3, Q. 1.
— Anna, Näht., Adlerstr. 4, W. 3.
— Anna, Wwe., Ritterstr. 119, W. 4.
— Aug., Bahnbmt., Romanowstr. 38.
— Bernh., Logenschl., Marienstr. 92.
— Berth., Schlosser, Schlocksche Str. 67.
— Emilie, Schndrn., Marienstr. 49.
— Ernst, Bmt., Bergstr. 64, W. 4.
— Ewald, Hsb., Durbensche Str. 3.
— Fr., Inh. dieser Firma, Thronfolger-Boul. 17, W. 5.
— **Fritz, Fuhrm.**, Annenhofsche Str. 13a.
— Fritz, Schlosser, **Pionierstr.** 4, W. 21.
— Georg, Zimm., Revaler Str. 28.
— Hans, Kassirer, Grabenstr. 5, W. 8.
— Jak., Träger, Artilleriestr. 43, W. 4.
— Jan, Ankern., Nummershof. Str. 10.
— Jan, Bäcker, Färberstr. 15, W. 5.
— Jan, Former, Marienstr. 140, W. 2.
— Jan, Schlosser, Wendensche Str. 34a.
— Jan, Zimmerm., Assietensche Str. 4.
— Joh., Maler, Ritterstr. 151, Q. 3.
— Joh., Maurer, Moskauer Str. 138.
— Joh., Schmied, Maurerstr. 3, W. 7.
— Joh., Schmied, Wiesenstr. 1, Q. 10.
— Joh., Wagenb., Suworowstr. 133.
— Jurre, Dw., Schwimmstr. 23.
— Karl, Hsb., Stintseestr. 23.
— Karl, Klempner, Marienstr. 115, W. 15.
— Karl, Maler, Marienstr. 80, W. 7.
— Karl, Schlosser, Bärenstr. 3.
— Karol., Modistin, Böttcherstr. 1.
— Kath., Wäsch., Bärenstr. 20, W. 7.
— Konst., Speicherarb., Matthäistr. 73.
— Lisa, Frau, Kuckucksstr. 22.
— Marie, Kol.-Hdl., Mühlenstr. 15.
— Mar., Wwe., Matthäistr. 83, Q. 5.
— Mart., Hg., Dorpater Str. 35, W. 27.
— Mik., Kettenschm., Torfstr. 2.
— **Mik., Schlosser, Ritterstr. 111, W. 23.**
— Mik., Zimmerm., Suworowstr. 51b.
— Otto, Maler, Gertrudstr. 3, W. 2.
— P. F., Vorarb., Revaler Str. 57c.
— Paul, Schriftsteller, Sekr. d. Rig. Abt. d. Kais. Russ. Gartenbauver., Alexanderboulev. 1.
— Pet., Drechsler, Alexanderstr. 145.
— Pet., Hg., Mühlenstr. 107, Q. 23.
— S., Hg., Matthäistr. 83, Q. 11.
— Wille, Töpfer, Talsensche Str. 13.
Laßmanowitsch, Nik., Schaffner, Katholische Str. 3, W. 9.
Lassneek, Christ., Tschlr., Kalnez. Str. 90.
Lasson, Alfr., Amts-Malermstr., Königsstr. 21, W. 5.
— Carl, Bankbmt., Münstereistr. 4, W. 4.
Lasting, Pet., Fuhrm., Talstr. 18a, W. 11

Fabrik Rigaer Spielwaaren. Vierecke & Leutke. Fabrik: Mitauer Chaussée 9. Niederlage: Theaterstr. 11

Lastowsky, Ant., Musiker, Jaroslaw. Str. 3.
— Kas., Privat., Gertrudstr. 2, W. 12.
Lasukow, Joh., Tschlr., Romanowstr. 119.
Lasurin, Mich., Vorarb., Kaisergartenstr. 8.
Lataschow, Iw., Dw., Jesuskirchenstr. 8.
Latewitz, Joh., Monteur, Helenenstr. 21.
Latischew, Konst., Kunstm., Mosk. Str. 160.
Latkow, Tarras, Stauer, Windstr. 28.
Latkowsky, Jur., Zuschl., Seestr. 25.
Latonis, Tom., Schmied, Konradstr. 12.
Latozki, Kath., Wwe., Ritterstr. 77, W. 30
Latt, Aron, Fleischer, Romanowstr. 94.
— Elias, Makler, Moskauer Str. 53, W. 6.
— Gust., Hg., Moskauer Str. 53, W. 5.
— Sal., Kol.-Hdlr., Mühlenstr. 126.
Latter, B., Klempner, Jakobsstr. 28, Wohnung: kl. Schloßstr. 4.
— A., Maurer, Artilleriestr. 40, W. 129.
— Dav., Schndr., Böttcherstr. 7, W. 1.
Lattik, Ed., Schlosser, Laubstr. 5.
Latting, Ed., Hsb., Sternstr. 10, W. 3.
Latwenak, K., Schndr., Trinitatisstr. 10.
Latwenas, Therese, Schndrn., Säulenstr. 80
Latwija, sieh Abt. 1, § 17.
Latyschew, N. P., Bahnbmt., Thorensb. Station.
Latz. Sieh auch Lahz.
— Jak., Privat., Schwartzenhofsche Str. 2.
— Jan, Kutscher, Matthäistr. 29, W. 7.
— K., Kol.-Hdl., Wolmarsche Str. 3.
— Pet., Kellner, Säulenstr. 53, W. 9.
Latze, Joh., Hsb., Lermontowstr. 2, W. 1.
— Mart., Dw., Marstallstr. 19, W. 4.
Latzky, Elias, Kol.-Hdl., Rancksdamm 3.
— Heinr., Maurer, Sofienstr. 7.

Hugo Lau,
Kravattenfabrik,
Engros- u. Detailverkauf.
Domplatz 7.

Hugo Lau, 2. G., Wäsche u. Shlipse, Inh.: Hugo Lau, Domplatz 7.
Lau, Georg Hugo, Prok. der Firma F. Kroß, Gebr. Mey & Co., 1. Weidendamm 3, W. 17.
— Georg Reinh., Fabrikbmt., 1. Weidendamm 1, W. 28.
— Harry, Hg., 1. Weidendamm 3, W. 17.
— Henr., Wäscherin, Artilleriestr. 3.
— Hugo, Spark.-Bmt., Inh. der Firma Hugo Lau, Domplatz 7.
— Joh., Wwe., Romanowstr. 48, W. 7.
— John, Kaisergartenstr. 4, W. 8.
— Karl, Prok. d. Firma Schaaff, Wolzonn & Co., Elisabethstr. 2, W. 7.
— Olimp., Kontorbmtn., Suworowstr. 82.
— Paul, Tapez.-Mstr., Pferdestr. 21.
— W., Wwe., Elisabethstr. 2, Q. 7.
— Wilh., Wwe., Kalnezeemsche Str. 25a.
Laube, Ilse, Dw., Moskauer Str. 193.
— Jndr., Heizer, Stapelstr. 13, W. 4.
— Jur., Schlosser, Teichstr. 6.
— Karl, Schuhm., Mitauer Ch. 26.
— Th., Hsb., Fuhrmannsstr. 1.
Laubert, Alex., Setzer, Marktstr. 7, W. 1.
— Jak., Hdlr., Thüringensche Str. 43.
— Jan, Maurer, Schreyenbusch 2, 4.
— Jan, Techn., Marienstr. 104, W. 5.
— Joh., Brodhdl., Suworowstr. 57.
— Karol., Hsb., Thüringensche Str. 43.
— Karol., Kassir., Alexanderstr. 144.
— Tennis, Schiffskapt., Waldstr. 4a.

Laubmann, Carl, Fabrikbmt., Wendensche Str. 13, W. 52.
Laudensky, Wik., Schaffn., Schreyenb. 5, 1.
Lauder, D., Artellschik, Artilleriestr. 33.
Laudin, Herm., Schlosser, Hafenstr. 7.
— Joh., Schlosser, Mühlenstr. 79, W. 15.
— Jur., Hdlr., Palissadenstr. 29, W. 3.
— R., Bäcker, Hafenstr. 5, W. 22.
Laudring, Joh., Werkmstr., Petersb. Ch. 4.
Lauenstein, A., Amts-Bäckermstr., Alexanderstr. 127.
— A., Maurer, Revaler Str. 59, W. 7.
— Marie, Waschanst., Sprenkstr. 71.
— Wilh., Maurer, Revaler Str. 64.
Lauer, Joh., Schuhm., Dünamünd. Str. 66.
— Karl, Mech., Matthäistr. 18, W. 30.
— Sam., Tschlr., Matthäistr. 57, W. 34.
Laufenberg, Alex., Malermstr., Schiffsstr. 13, W. 8.
— W., Maler, Teichstr. 22.
Laufhan, Elsa, Frl., Puschkinboul. 6.
— L., Frl., Suworowstr. 12.
Lauga, Jan, Tschlr., kl. Vegesacksh. 14.
Laugal, Ans, Vorarb., Scharrenstr. 25.
— Arn., Hsb., Wolgundsche Str. 104.
— Chr., Tschlr., Alexanderstr. 157.
— Eug., Schlosser, Ritterstr. 121, W. 11.
— Eug., Schmied, Wolmarsche Str. 1.
— G., Hg., Mühlenstr. 8, W. 13.
Laugaln, Martha, Wäsch., Schreyenb. 1, 35
Lauge, Krist., Frl., Suworowstr. 17.
— E. J., Stationschefsgeh., Thronfolgerboul. 27.
Laugert, Iw., Maurer, Hasenholm. Ufer 25
Laughlin, H. M., Lehrer, Wallstr. 30.
Lauk, Pet., Maurer, Sappeurstr. 1, W. 19.
Laukaduhr, J., Jakobsstr. 28, W. 21.
Laukant, Jul., Korresp., Wenden. Str. 7.
Laukbrauzei, Th., Hsb., Helenenstr. 20.
— Jul., Bmt., Helenenstr. 20, W. 1.
Lauke, Paul, Fuhrm., Pokrowstr. 18.
E. Laukedrey, 2. G., Uniformirungsgesch., Inh.: Ernst Laukedrey, Münzstr. 12, ☎ 2361.
Laukedrey, E., Inh. dieser Firma, Stegstr. 5, W. 6.
Lauket, Jak., Tschlr., Matthäistr. 131.
Laukkallei, Ernst, Zimm., Marienstr. 80.
Laukkey, Fritz, Exped., Mühlenstr. 74.
Laukmann, Ew., Dw., Jesuskirchenstr. 10.
— Joh., Hsb., Saalmstr., Langestr. 11.
Lauks, A., Schmied, Alexanderstr. 194.
— Karl, Dw., Suworowstr. 12.
Laukfarg, Joh., Rentn., Pauluccistr. 19.
Laukschenis, Paul., Wwe., Reeperstr. 5.
Laukstein, Joh., Bäcker, Schlock. Str. 40a.
Laumann, Alex., Fuhrm., Matthäistr. 65.
— Ans, Dw., Säulenstr. 20, W. 28.
— Gottl., Schlosser, Subbathsche Str. 3.
— K., Former, Mühlenstr. 8, W. 17.
— Karl, Zimmerm., Drosselstr. 33.
— Lisa, Wwe., Hsb., Invalidenstr. 1.
— Mart., Hsb., Bartausche Str. 19.
— Mart., Tschlr., Friedensstr. 35.
Launag, Dav., Sattler, Sprenkstr. 40.
Launas, Jak., Kellner, kl. Altonaerstr. 6.
Launert, Heinr., Müller, Schulenstr. 38
— Heinr., Bahnbmt., Schmiedestr. 45.
Launitz, Malwine, Baronin, Alexanderstr. 18, W. 6.
Laupmann, W., Kondit., Jakobsstr. 20/22.
Laur, Aug., Untermstr., Matthäistr. 48.
— Ged., Dreher, Schreyenbusch 4, 13.
— H., Maurer, Georgenstr. 6, W. 11.
— K., Maurer, Säulenstr. 70, W. 1.
— Math., Wwe., Essenhoffsche Str. 10.
— Olga, Oberin, Ritterstr. 7.
— Paul, Buchhltr., Bausk. Str. 8.

Laura, Wilh., Hg., Sprenkstr. 63. W. 1.
Laure, Dav., Tschlr., Färberstr. 2, W. 12.
— Heinr., Koch, Schloßstr. 17, W. 7.
— Jan, Schndr., Säulenstr. 49, W. 2.
— Jan, Vorarb., alte Mitauer Str. 38.
— Joh., Former, Augustenstr. 12, W. 11.
— Karl, Hdlr., Obststr. 10, W. 12.
Lauren, Alex., Büchsenschm., Gertrudstr. 111
— Oss., Maurer, Hasenholm. Ufer 21a.
Laurenowitsch, O., Wwe., Mosk. Str. 98.
Laurenstein, Gottl., Bürstenb., Schiffsstr. 22
John Laurentz, 1. G., Spedit., Klarir. u. Agent., Inh.: Magnus Georg Pannewitz und Friedr. Rich. Laurentz, Küterstr. 1, ☎ 163 und 2284.
Laurentz, Fr. Rich., einz. off. Ges. d. Firma Amerik.-Balt. Lederwerke, Mitinh. der Firmen Ed. Bruns & Co. u. John Laurentz, Aeltester gr. Gilde, Todlebenboul. 6, W. 6, ☎ 1498.
— Harald, Arzt, Spr.: 9—11 u. 4½—6, Neustr. 37.
— John, Koll.-Prok. der Firma J. C. Jessen, Gildstubenstr. 2.
Laurenz, Aug., Musiker, Annenhof. Str. 12
Lauret, Chr., Gärtner, Strusenstr. 1, W. 21.
Laurin, Ernst, Hsb., Michaelstr. 12.
Laurinaitis, Aug., Dw., Alexanderstr. 56
Lauring, Luise, Wwe., Schuhm.-Werkst., Matthäistr. 107, W. 8.
— Krisch, Schmied, alte Mitauer Str. 46.
Lauris, Aug., Kutscher, Dampfstr. 39.
Laurit, Hel., Hsb., Windstr. 33.
— Karl, Biblioth., Marienstr. 76, W. 13.
Laurnait, Oss., Fuhrm., Bienenstr. 12.
Laurow, J. J., Bahn-Werkmstr., Station Riga 1.
Laursohn, Th., Hg., Pauluccistr. 6, W. 12
Laurson, Joh., Ing., Newastr. 26, W. 67.
Laus, Christ., Kutscher, Mitauer Ch. 18.
Lauschek, J., Tschlr., Pernauer Str. 20.
Lauschke, Pawel, Zimm., Eliasstr. 19.
Lauska, A., Hdlr., Marienstr. 17, W. 27.
Lausmann, A., Alt-Mühlgrab., ☎ 2130.
Lauterbach, Joh., Schndr., Marienstr. 28.
Lauterer, L. M., Schndr.-Gesch., Wallstr. 30, Wohn.: Sprenkstr. 59.
Lautmann, E., Ing., Nikolaistr. 8, ☎ 2140
Lautrewitz, Hans, Expreß, Dorotheenstr. 22
Lautus, Pet., Gärtner, Karolinenstr. 11.
Lautz, Joh., Amts-Töpfermstr., Marienstr. 79, W. 1, ☎ 2127.
— Rich., Töpfermstr., Marienstr. 101.
— Wilh., Hsb., Buchhltr., Sprenkstr. 54a
— Wold., Schndr., Färberstr. 22, W. 12.
Lautze, Jak., Expreß, Elisabethstr. 29.
P. Lautzin, 2. G., Heu u. Getreide, Inh.: Peter Lautzin, Schiffsstr. 11.
Lautzin, Pet., Inh. dieser Firma, Rancksdamm 3, W. 1.
Lautzis, Pet., Hsb., Bienenstr. 16, W. 7.
Lauve, Ferdin., Hg., Marienstr. 5, W. 27.
Jahn Lauwa, 2. G., Manufakt.-W., Inh.: Jahn Lauwa, Petersburger Ch. 11.
Lauwa, Anna, Modistin, Albertstr. 3.
— Jak., Darhtz., Annenhofsche Str. 15.
— Jan, Kfm., Petersb. Ch. 11, W. 1.
— Joh., Buchhltr., Petersb. Ch. 11.
— John, Ing., Suworowstr. 97, W. 8.
— Karl, Schmied, Albertstr. 3, W. 16.
— Otto, Kesselschm., Kandauer Str. 3.
Lauwe, Jak., Hdlr., Revaler Str. 22.
Lauzeneek, Nik., Zimm., Artilleriestr. 48.
Lauzin, Dav., Kol.-Hdl., Mosk. Str. 177.
— Mart., Stadtbmt., Marienstr. 33, W. 4.
— P., Brückenstr. 11.
Lauzing, Peter, Mehl-, Heu- und Haferhdl., Schiffsstr. 11, W. 3.

Gummi-Artikel für landwirthschaftliche Maschinen, für Meiereien etc.
Gummi-Huf-Unterlagen, Equipagen-Gummi-Reifen.
Gummiwaaren-Fabrik „Russia"
Gebrüder Freysinger.

Krankenfahrstühle. Sportwagen, Turnapparate.

Karl Grünberg, Matthäistr. № 54, im eigenen Hause. Telephon № 2402. Die besten Gummireifen der Welt.

Lauzis, Lise, Hsbn., Staarstr. 1, W. 1.
— Pet., Diener, Staarstr. 2.
v. Lavieiwicz, Emma, Hsb., Oberstenwwe., Säulenstr. 35, W. 16.
Lawdansky, Marie, Frl., Dorpaterstr. 21.
Lawendel, G., Tschlr., Hsb., Heinrichsstr. 4.
Lawendel, Jak., Schlosser, Unionstr. 8.
— Joh., Tschlr., Grobinsche Str. 3.
Laweneek, Mart., Bahnbmt., Kurmanowstr. 20b, W. 35.
Lawenekow, J., Schuhm., Ritterstr. 62.
Lawin, K., Hallenmstr., Schulenstr. 38.
Lawing, G., Hg., Romanowstr. 47, W. 5.
Lawisow, Pet., Fleischer, Alexanderstr. 114
Lawitzky, Pet., Bahnbmt., Gesellenstr. 27.
Lawnitzki, Pet., Schmied, Ehstenstr. 8.
Lawo, Ed., Glasschl., Dünamünd. Str. 36.
Lawraneitis, Joh., Hdlr., Wolgundsche Str. 19a.
Lawreneitis, Jgn., Wächter, Dünamündesche Str. 18c, W. 4.
Lawrenkewitsch, A., Stauer, Eliasstr. 7.
Lawrenik, Jos., Schuhm., Kathol. Str. 33.
Lawrenti, Gabr., Schndr., kl. Moskauer Str. 11, W. 6.
Lawrentjew, A. N., Wwe., Hsbn., Schreyenbusch 5, 5.
— Alex. Konst., KR, Glied d. Bez.-Ger., Albertstr. 8, W. 8.
— Ar., Schloss., Dünaburger Str. 46.
— Ast., Hsbn., Kurmanowstr. 10, W. 1.
— F., Hsb., Bergstr. 14, Q. 1.
— Fed., Schuhm., Wjäsmasche Str. 2.
— Grig., Hdlr., Twersche Str. 3, W. 4.
— K., Dw., Dünaburger Str. 32, W. 24.
— S., Stellmacherei, Hospitalstr. 9.
Lawrewonik, T., Schloss., Mosk. Str. 117.
Lawrinaitis, Franz, Zollbes., Hermannstr. 9
Lawrinowitsch, Pet., Portier, Theestr. 1.
Lawronowitsch, Wik., Schutzm., Walzwerkstr. 3, W. 13.
Lawrow, Anna, Fr., Maurerstr. 3.
— Darja, Wwe., Moskauer Str. 71.
— Nik. Pawl., KS, Kameralh.-Beamter, Parkstr. 6, W. 5.
— S., Kassirn., Moskauer Str. 170.
Lawrowitsch, Wenz., Schlosser, Alexanderstr. 170.
Lawrowitzky, J. J., Revieraufs., Emmastr. 15.
Lawruschani, Kr., Schleifer, Mühlgr. Str. 9
Lawzewitsch, Karl, Hausverw., Jakobstädt. Str. 11, W. 6.
Lax, Jewd., Generalmajors-Wwe., Nikolaistr. 34, W. 2.
— Otto, Geschäftsf., Bauskesche Str. 12.
v. Layming, Burch., stud. arch., Nikolaistr. 64, W. 4.
— Rich., Kfm., Mühlenstr. 15, W. 4.
Lazer, Andr., Maler, Ritterstr. 37/39.
J. Lazki, 2. G., Mehl, Inh.: Israel Lazki, Grabenstr. 5.
M. Lazki, 2. G., Mehl, Inh.: Mordchel Lazki, Alte Mitauer Str. 50.
Lazki, Isr., Inh. der Firma J. Lazki, Grabenstr. 5, W. 11.
— M., Inh. dieser Firma, alte Mitauer Str. 50, W. 1.
Leanas, Kas., Wächter, Erlenstr. 2.
Lebaiko, Pet., Fuhrm., Grenzstr. 2.
Lebeck, A., Schuhm., Thüringen. Str. 9.
Nikolai Lebedeff, 2. G., Malerwerkstatt, Inh.: Nikolai Lebedeff, Amts-Malermeister, Wallstr. 28.
Lebedeff. Sieh auch Lebedew u. Lebedow.
— Eug. J., Bahnbmt., Romanowstr. 73.
— N., Inh. dieser Firma, Theaterb. 6.
— Th., Amts-Malermstr., Kastellan d. St. Johannis-Gildstube, Gildstubenstr. 3.
Lebedew. Sieh auch Lebedow u. Lebedeff.
— Alex., Kol.-Hdl., Ehstenstr. 2.
— D., Lehrer, Kalnezeem. Str. 27.
— Dmitry Theod.', HR, Dorpaterstr. 18.
— F., Zollbes., Nikolaistr. 79, W. 4.
— Fanny, Hdlrn., Romanowstr. 117.
— J. D., Bahnbmt., Marienstr. 21.
— Jgn., Kol.-Hdl., Moskauer Str. 58.
— Ilja Petr., SR, Dr. med., Duntenhof. Str. 4, W. 10.
— Joh., Tapez., Dünaburger Str. 34.
— Jw., Bahnbmt., Romanowstr. 53.
— Konst., Malerwerkst.: Sandstr. 16, Wohnung: Lagerstr. 42, W. 6.
— Leont., Hg., Moskauer Str. 154.
— M., Maurer, Bergstr. 56, W. 3.
— N. W., Frisiersalon, Matthäistr. 64.
— Nik., Schmied, Pokrowstr. 12, W. 21.
— Nik., Tschlr., Sadownikowstr. 31.
— O., Lehrerin, Sadownikowstr. 20.
— Ossip, Maurer, Jaroslawsche Str. 45.
— Pet., Psalmens., Turgenjewstr. 21.
— Reissa, Hdlrn., Palissadenstr. 8.
— Sid. u. Mich., Tschlr., Tulasche Str. 25.
— Sim., Bodenmstr., 2. Weidend., Güterbahnhof 7.
— Tatj., Schndrn., Jakobstädt. Str. 4.
— Th. Jw., GS, Gouv.-Bmt., Sprenkstr. 23a, W. 34.
— Theod. Jw.', Zollbmt., Alexanderstr. 114
Lebedinsky, A. P., WSR, Vizepräs. des Bezirksger., Mühlenstr. 11, W. 3.
Lebedorff, Heinr., Bmt., Lagerstr. 59.
L. H. Lebedow, 1. G., Agentur und Kommission, Inh.: Leo H. Lebedow, Prok.: Anna Lebedow, Schwimmstr. 17, ☎ 916.
Lebedow. Sieh auch Lebedeff u. Lebedew.
— Andr., Hdlr., Eliasstr. 19, W. 21.
— H., Tapezier, Bischofsstr. 6, W. 2.
— L. H., Inh. dieser Firma, Schwimmstr. 17.
— Konst., Bahnbmt., Mühlenstr. 123.
— Wilh., Buchb., kl. Bienenstr. 1, W. 3.
Lebeiko, Jgn., Kutscher, Alexanderstr. 105.
Lebetzki, Kas., Hsb., Wolfsstr. 2, W. 1.
Lebetzky, Ant., Hsb., Emmastr. 25.
— Leon, Walzer, Sessausche Str. 4.
— Pet., Kol.-Hdl., Emmastr. 25.
Le Brun, Auguste, Konsul der franz. Republik, Konsulat u. Wohnung: Jägerstr. 2.
Lechmus, Ant., Glasm., Asylstr. 32.
Lechner, Alex., Töpfer, Rabenstr. 1.
Lechowitsch, Josef, Zimmerm., Sadownikowstr. 15, W. 8.
Lechowitz, Aron, Glaser, Romanowstr. 46.
Lecht, Ed., Fabrikbmt., Hilfsstr. 9.
Lecks, Heinr., Obergärtner, Gartenstr. 2.
Leclère, Henr., Frl., Nikolaistr. 26, W. 2.
Ledauneek, P., Zimmerm., Maurerstr. 3.
Leddus, K., Expreß, Johannishof 6.
Leder, Chr., Former, Zabelnsche Str. 1b.
— Taube, Schndr., Palissadenstr. 43.
Ledin, Aug., Fleischer, Wenden. Str. 12.
— Jul., Maler, Wolmarsche Str. 49.
Lednoff, Alex. Wass.', Buchhltr.-Geh., Gertrudstr. 70, W. 12.
Leduchowsky, N. K., Bahnbmt., Mühlenstr. 104.
Leduneek, Karl, Schuhm., Romanowstr. 59.
Ledus, K., Thronfolgerboul. 2, W. 31.
Lee, James, Hsb., Rent., Romanowstr. 29.
Leeberg, Jan, Maurer, Ritterstr. 100.
Leeding, Jan, Dw., Böttcherstr. 1, W. 3.
Leedìskalnin, Pet., Korkenschndr., Gertrudstr. 70, W. 19.
Leekmann, A., Schuhm.-Werkst., Wallstr. 3
— Anna, Hsb., Stationsstr. 2.
— Ans, Schuhm., Dorpater Str. 20.
— Jahn, Tschlr., Marienstr. 13, Q. 128.
— Wilh., Schuhm., Matthäistr. 101, W. 19
Leekna, Anna, Privatschule, Teichstr. 4.
Leekneedre, Jlma, Hsbn., Michaelstr. 27.
— Fritz, Tschlr., Dorotheenstr. 23, W. 9.
Leekney, A., Fr., Schmiedestr. 38, W. 9.
— Friedr. Alfr., Amts-Malermstr., kunstgewerbl. Zeichner, Schmiedestr. 38.
— K., Kassir., Waffenstr. 9.
— Kasp., Dw., Nikolaistr. 43, W. 7.
— Olga, Buchhltrn., Schmiedestr. 38.
Leeknin, Adam, Kutscher, Turmstr. 23.
— Aug., Maurer, Kaugernsche Str. 1.
— Jan, Schlosser, Dorotheenstr. 29, W. 8.
Leelais, Joh., Packmstr., Alexanderstr. 161
— Rob., Bmt., Goldinger Str. 2.
Leelaus, Joh., Schlosser, Dünaburgerstr. 54
— K., Tschlr., Dorpater Str. 55a, W. 42.
— Karl, Dreher, Färberstr. 6a, W. 35.
— Trine, Wwe., Ritterstr. 63, W. 13.
Leelbred, Ed., Hg., Bauskesche Str. 94.
Leeljug, Jak., Maurer, Unionstr. 3, W. 9.
Leelkaje, Marie, Wäsch., Artilleriestr. 37.
Leelknis, Joh., Lehrer, Brückenstr. 1.
Leelkok, Gedd., Hsb., Rote Str. 2.
— Georg, Apotheker, Apothekerstr. 16, ☎ 2819.
— J. G., HR, Dom.-Verw.-Bmt., Säulenstr. 35, W. 5.
— Rich., Tschlr., Dünaburger Str. 6.
Leelmann, A., Hdlr., Dünamünd. Str. 46.
— Bertha, Wwe., Mühlenstr. 90, W. 11.
— Karl, Vorarb., Milchstr. 13, W. 2.
— Olga, Frl., Schndrn., Blumenstr. 5.
Leelpeter, Mar., Frl., Pension, Waldstr. 4a
Leelpohl, Jan, Hsb., Michailstr. 28.
Leelpuis, J., Vorarb., Sophienstr. 6.
Leelturke, Mart., Sortierer, Duntenhofsche Str. 50, W. 24.
Leeluks, Dav., Schlosser, Mosk. Str. 120.
Leelwalod, P., Maler, Dorp. Str. 55a.
Leep, P., Zimm., Dünaburger Str. 68.
— Jan, Kutscher, Alexisstr. 8, W. 12a.
— W., Hdlr., kl. Bergstr. 24, W. 7.
Andrei Leepa, 2. G., Eisen, Wolle und Leder, Inh.: Andrei Leepa, Dorpater Str. 32, ☎ 1771.
Leepa, A., Bmt., Feldstr. 3, W. 2.
— Adam, Dw., Marienstr. 74, W. 5.
— Alma, Schndrn., Suworowstr. 83.
— Andr., Hdlr., Alexanderstr. 180, W. 15.
— Andr., Inh. dieser Firma, Dorpater Str. 30, W. 2.
— Andr., Kellermstr., Rewastr. 24.
— Anna, Wwe., Marienmühlenstr. 6.
— Aug., Schlosser, Moritzstr. 2, W. 2.
— Aug., Schlossermstr., Weißenhof. Str. 3.
— Bernh., Suworowstr. 4, W. 19.
— Dav., Lagerverw., Schwimmstr. 10.
— Doroth., Wwe., Gertrudstr. 73, W. 17.
— Ed., Tschlr., Suworowstr. 106, W. 11.
— Elisabeth, Schndrn., Säulenstr. 78.
— Emil, Hg., Dünamündesche Str. 2.
— Ernst Jw., Werkmstr., Karolinenstr. 34
— Fritz, Bäcker, Essenhofsche Str. 6.
— Fritz, Lackirer, Duntenhofsche Str. 15.
— Fritz, Schlosser, Lagerstr. 50, W. 8.
— Hans u. Joh., Stellm., Hospitalstr. 3.
— J., Karlsstr. 23, W. 2.
— J., Maurer, Theestr. 1, W. 12.
— J., Schlosser, 1. Weidendamm 3.
— J., Schndrn., kl. Schloßstr. 5, W. 5b.

Fabrik Rigaer Spielwaaren. Viërecke & Leutke. Fabrik: Mitauer Chaussée 9. Niederlage Theaterstr. 11

— Jak., Masch.-Mstr., Friedrichsholmsches Ufer 2, W. 5.
— Jak., Schlosser, Gertrudstr. 123.
— Jan, Dw., Gertrudstr. 69, W. 2.
— Jan, Feldscher, Färberstr. 6a, W. 28.
— Jan, Hdlr., Goldinger Str. 41.
— Jan, Hdlr., Petersb. Ch. 119, W. 10.
— Jan, Hsb., Frauenburger Str. 7.
— Jan, Hsb., Oststr. 4.
— Jahn, Kutscher, Mosk. Str. 45.
— Jan, Zimm., Kalugasche Str. 16.
— Jndr., Hausverw., Hofesstr. 10.
— Joh., Kupferschm., Kapselstr. 5.
— Joh., Masch., Friedrichsholm. Ufer 6.
— Joh., Zimmerm., Wasserstr. 12.
— Jul., Werkmstr., Revaler Str. 91.
— Jur., Fuhrm., Sternstr. 19, W. 3.
— Jw., Maurer, Jrmlausche Str. 3.
— K., Tschlr., Windstr. 6, W. 7.
— Karl Mart., Jnstr.-M., Friedensstr. 6.
— Karol., Frau, Dorpater Str. 51.
— Kath., Aufw., Marienstr. 80, W. 4.
— Lena, Wwe., Suworowstr. 80, W. 37.
— Lihbe, Wwe., Doblensche Str. 6.
— M., Fuhrm., Sternstr. 24, W. 13.
— Mar., Wäscherin, Suworowstr. 77.
— Mart., Holzhdl., Alexanderstr. 168, wohnt: Marienstr. 13, W. 124.
— Mart., Zimm., Muckenholm. Str. 37.
— Marz, Zimmerm., Matthäistr. 68.
— Mattis, Maurer, Adlerstr. 20, W. 27.
— Mik., Fuhrm., Laboratoriumstr. 5.
— Mik., Mälzer, Lubahnsche Str. 3.
— Mik., Telegr.-Bote, Kurmanowstr. 20.
— Pet., Drechsler, Dorpater Str. 78.
— Pet., Kistenb., Alexanderstr. 170.
— Pet., Schlossermstr., Moskauerstr. 138.
Leepe, A., Hsb., Amboth. Str. 23, Q. 1.
— Anna, Hsbn., Wjäsmasche Str. 2.
— Rob., Schlosser, Wendensche Str. 16.
Leepin. Sieh auch Leeping.
— Dw., Toblebenboul. 5, W. 9.
— A., Hg., Unionstr. 8, W. 21.
— A., Schndr., Sprenkstr. 23a, W. 31.
— Adam, Feilenh., Kalnezeem. Str. 59.
— Adam, Maler, Matthäistr. 52, W. 20.
— Alex., Werkmstr., Hamannstr. 2.
— Alfred, Schlosser, Schreyenbusch 1, 6.
— Andr., Ankern., Witebsker Str. 43.
— Andr., Bureaudiener, Ritterstr. 20.
— Andr., Hausverw., Wenden. Str. 31.
— Andr., Schmied, Revaler Str. 35.
— Andr., Tschlr., Kalnezeem. Str. 59.
— Andr., Zimmerm., Dorotheenstr. 23a.
— Andr., Zimm., Dünamündesche Str. 4.
— Anna, Kassir., Suworowstr. 54.
— Anna, Strickanst., Suworowstr. 61.
— Anna, Wäsch., Grobinsche Str. 6.
— Ans, Hsb., Bullensche Str. 38.
— Ans, Kol.-Hdl., Sprenkstr. 53.
— Aug., Lehrer, Dorpater Str. 7, W. 7.
— Aug., Privat., Nikolaistr. 83, W. 5.
— Aug., Zimmerm., Pernauer Str. 9.
— Aug. Mart., Fabrikbmt., Matthäistr. 58
— Chr., Tschlr., Nikolaistr. 5, Q. 5.
— Christ., Packmstr., Mühlenstr. 20.
— D., Fuhrm., Martinh. Str. 4.
— E., Kol.-Hdl., Suworowstr. 97.
— E., Schndrn., Sprenkstr. 35, W. 11.
— E. R., Fleischhdl., Schlocksche Str. 12a.
— Ed., Fuchsstr. 4.
— Ed., Baumtern., Matthäistr. 49, W. 2.
— Ed., Feldscher, Goldinger Str. 37.
— Ed., Hsb., Rabenstr. 5.
— Ed., Schlosser, Marienstr. 76, W. 6.
— Ed., Schlosser, Matthäistr. 31, W. 55.
— Elise, Lehrerin, Alexanderstr. 125.
— Emilie, Schndrn., Schlocksche Str. 14.
— Emilie, Wwe., Moskauer Str. 52.
— Ernst, Zimmerm., Doblensche Str. 1.
— F., Schmied, Hasenstr. 3, W. 16.
— Fritz, Bürstenb., Gymnastikstr. 22.
— Fritz, Polier, Kirchenstr. 4a, W. 32.
— Fritz, Schlosser, Matthäistr. 41, W. 14.
— Fritz, Tschlr., Dampfstr. 80, W. 20.
— Fritz, Tschlr., Ritterstr. 151, Q. 7.
— Heinr., Tschlr., Kandauer Str. 30.
— Herm., Milchhdlr., Treyden. Str. 3.
— J., Briefstr., Ritterstr. 109, W. 1.
— J., Briefstr., Sprenkstr. 23, W. 1.
— J., Buchhdl., Moskauer Str. 145.
— J., Hdlr., Gertrudstr. 83, W. 5.
— J., Hdlr., Rancksdamm 8.
— J., Kfm. 2. Gilde, Mühlenstr. 66.
— J., Kol.-Hdl., Marienstr. 77, W. 1.
— J., Kol.-Hdl., Schwimmstr. 27.
— J., Schlosser, Revalerstr. 87, Q. 5.
— J. A., Maurer, Ritterstr. 83, W. 16.
— Jak., Bahnbmt., Pionierstr. 2, W. 17.
— Jak., Schuhm., Petersb. Ch. 124.
— Jak., Tschlr., Brückenstr. 26, W. 8.
— Jak., Zimmerm., Wendensche Str. 28.
— Jak., Zuschl., Färberstr. 23, W. 4.
— Jan, Bäcker, Fuhrmannsstr. 22.
— Jan, Fuhrm., Marienstr. 132, W. 1a.
— Jan, Fuhrm., Revaler Str. 75, W. 3.
— Jan, Hdlr., Schwimmstr. 34, W. 10.
— Jan., Hsb., Martinh. Str. 4.
— Jan, Kutscher, Kalnezeem. Str. 5.
— Jan, Kutscher, kl. Milchstr. 9, W. 24.
— Jan, Makler, Artilleriestr. 63, W. 9.
— Jan, Maurer, Artilleriestr. 59, W. 6.
— Jan, Schlosser, Fuhrmannsstr. 38.
— Jan, Schlosser, Gymnastikstr. 22.
— Jan, Schmied, Matthäistr. 58, W. 22.
— Jan, Schmied, Wendensche Str. 31.
— Jan, Schuhm., Revaler Str. 75.
— Jan, Wächter, Milchstr. 14, W. 2.
— Jan., Zollbes., Kathol. Str. 56.
— Jan, Zuschl., Artilleriestr. 40, W. 19.
— Ilse, Wwe., Gertrudstr. 73, W. 17.
— Joh., Buchhltr., Waldstr. 4.
— Joh., Fuhrm., Ritterstr. 90, W. 8.
— Joh., Gärtner, Bienenstr. 14.
— Joh., Gärtner, Schwalbenstr. 1.
— Joh., Gerber, Kornstr. 15.
— Joh., Hg., Torgelsche Str. 6, W. 9.
— Joh., Hsb., kl. Stationsstr. 9.
— Joh., Lehrer, Matthäistr. 11.
— Joh., Maler, Augustenstr. 3, W. 6.
— Joh., Strb.-Schaffn., Suworowstr. 133.
— Jur., Hsb., Revaler Str. 70, W. 1.
— Jur., Lackierer, Duntenhof. Str. 34.
— Jur., Schaffner, Gerberstr. 8, W. 45.
— K., Schuhm., kl. Schmiedestr. 2.
— Karl, Artellscht., Mittelstr. 1, W. 5.
— Karl, Bahnbmt., Schreyenb. 2, 42.
— Karl, Gärtner, Alexanderstr. 81.
— Karl, Hsb., Champetresche Str. 13.
— Karl, Masch.-Mstr., Alexanderstr. 98.
— Karl, Privat., Revaler Str. 20, W. 14
— Karl, Schlosser, Revaler Str. 3.
— Karl, Schlosser, Suworowstr. 112.
— Karl, Schndr., Gertrudstr. 123, W. 12.
— Karl, Zimmerm., Apothekerstr. 38.
— Karl, Zimmerm., Hapsaler Str. 7.
— Karl, Zimmerm., Obststr. 2, W. 5.
— Karl, Zimmerm., Polangensche Str. 2.
— Karl, Zimmerm., Revaler Str. 45.
— Kath., Krankenpfl., Matthäistr. 38.
— Kath., Wwe., Nikolaistr. 62, W. 2.
— Krisch, Schmied, Kaukasische Str. 4.
— Krist., Wwe., Matthäistr. 103, W. 51.
— Lene, Wäsch., Pokrowstr. 23, W. 6.
— Lisa, Aufw., Teichstr. 5, W. 6.
— Lisa, Wwe., Marienstr. 64, W. 16.
— M., Klempner, Suworowstr. 10, W. 17.
— M., Maler, Revaler Str. 73, W. 17.
— Mar., Schndrn., Poltawasche Str. 5a.
— Mar., Glanzplätt., Torgel. Str. 1.
— Mar., Wwe., Revaler Str. 38, W. 8.
— Marie, Rentn., Wwe., Bockstr. 11.
— Marie, Wwe., Färberstr. 15, W. 10.
— Mart., Dw., Moskauer Str. 89.
— Mart., Dw., Schulenstr. 8, W. 19.
— Mart., Expreß, Münstereistr. 11.
— Mart., Hdlr., alte Mit. Str. 18.
— Mart., Pension, MarienStr. 13.
— Mart., Tschlr., Dampfstr. 80, W. 13.
— Marz, Hsb., Newastr. 28, W. 7.
— Mik., Hsb., Revaler Str. 90, W. 9.
— Osk., Maler, Suworowstr. 112, W. 5.
— Otto, Expreß, Matthäistr. 18, W. 39.
— Otto, Maler, Färberstr. 2, Q. 13.
— P., Schndr., Königsstr. 16.
— P., Tschlr., Revalerstr. 81, Q. 10.
— P. J., Kanzleibmt., Matthäistr. 57.
— Paul, Kol.-Hdl., Petersb. Ch. 44.
— Paul, Maler, Gertrudstr. 57, Q. 18.
— Paul A., Hg., Färberstr. 8, W. 3.
— Paul., Frl., Telegr.-Bmtn., Gertrudstr. 39, W. 16.
— Pet., Briefstr., Grenzstr. 28, Q. 2.
— Pet., Buchhdlr., Dünamünd. Str. 46.
— Pet., Fleischer, Wendensche Str. 25.
— Pet., Hg., Matthäistr. 70, W. 20.
— Pet., Hsb., kl. Vegesacksh. 35.
— Pet., Kellner, Romanowstr. 48, W. 13
— Pet., Maler, Färberstr. 8, W. 12.
— Pet., Schmied, Revaler Str. 85, W. 1.
— Pet., Schndr., Romanowstr. 36, W. 32.
— Pet., Tschlr., Suworowstr. 97, W. 32.
— Pet., Werkmstr., kl. Vegesacksholm 35.
— Rob., Papierglätt., Schlocksche Str. 70.
— Rud., Kistenm., Brückenstr. 26, W. 3.
— Rud., Schuhm., Revaler Str. 38.
— Tennis, Schmied, Wendensche Str. 35.
— Thom., Kol.-Hdl., Ritterstr. 83, W. 2.
— Wilh., Kontorbmt., Nikolaistr. 59, W. 7.
Johann Leeping, 2. G., ohne Handelsbranche, Dorpater Str. 12.
Leeping, Alwine, Fr., Säulenstr. 8, W. 15.
— Jan, Jnh. d. Hotel „Alexander", Dorpater Str. 12.
— Reinh., Dr. med., Augenarzt, Spr. 9—11, Elisabethstr. 103, ☎ 1691.
— Woldemar, Hg., Revaler Str. 57b.
Leepkahj, Joh., Schlosser, Schlock. Str. 20.
— Mart., Kontordiener, Sandstr. 6.
Leepkaln, Ernst, Kol.-Hdl., Pinkenhofsche Str. 1.
— Jak., Vorarb., Schreyenbusch 2, 6.
Leepkaul, Krisch, Dw., Schloßstr. 18.
Leepmann, Chr., Former, Alexanderstr. 145
Leepneek, Christ., Arb., Pauluccistr. 11.
Leepukaln, Ans, Fuhrm., Matthäistr. 54.
— Gert., Fuhrm., Matthäistr. 54, W. 1.
Leer, Karol., Wwe., Hilfsstr. 11.
Leesis, Ludw., Schlosser, Dünab. Str. 49.
Leetin, Anna, Frau, Romanowstr. 24.
— Marie, Frl., Newastr. 26, W. 49.
Leetze, Alfr., Auss., Stintseestr. 17, W. 1.
Leetuwet, Andr., Schndr., Waggonstr. 12.
Leewaldt, Aug., Wwe., Sprenkstr. 43.
Lefanti, Georg, Eisengießerei, kl. Lubahnsche Str. 4, W. 1.
Legaike, Marie, Wwe., Ritterstr. 121.
Legant, Anna, Wäsch., Windauer Str. 4.
— Ferd., Töpfer, kl. Schwimmstr. 2, W. 17.
— Joh., Hsb., Mosk. Str. 211, Q. 1.
Legau, Alb., Schlosser, Pokrowstr. 19.
— Amalie, Wwe., Rentn., Färberstr. 8.
— E., Mehlhdl., Sprenkstr. 45.
— Elis., Hsb., Sprenkstr. 45, W. 1.

H. F. Hassel, Marstallstr. 24. Telephon 269.
Lieferungsgeschäft für Maschinen und Technische Bedarfsartikel.
Treibriemen.

Amerikanisches, ENGLISCHES, Eigenes Fabrikat
Lawn-Tennis
für den Garten. PING-PONG für den Tisch.

— Gust., Heizmstr., Färberstr. 8, Q. 9.
— Wilh., Hdlr., Bienenstr. 12.
— Wilh., Tschlrmstr., Duntenh. Str. 12.
Leger, Alex., Schuhm., Feldstr. 14.
Legetzki, Mich., Fuhrm., Jarosl. Str. 83.
Legger, A., Diener, Adlerstr. 16, Q. 7.
Legin, Karl, Hsb., Alschwanger Str. 4.
Leginsky, Schndrn., Thronfolgerboul. 27.
Legler, E., Schuhm., Palaisstr. 5, W. 5.
— Karl, Schuhm., Eisenbahnstr. 4.
Legmann, M., Schndrn., Palissadenstr. 25.
Legsde, Aug., Kontorbmt., Alexanderstr. 180.
— W., Hausdiener, Thronfolgerb. 19.
Legsdin. Sieh auch Legsding, Lagsdin u. Lasdin.
— Agnes, Wwe., Wiesenstr. 7, Q. 21.
— Andr., Vorarb., Milchstr. 2, W. 15.
— Anna, Wirtin, Hermannstr. 19.
— Ans, Gerber, Hospitalstr. 10, W. 24.
— Aug., Schlosser, Pokrowstr. 24.
— Chr., Holzwr., Windauer Str. 11.
— Doroth., Hsb., Bausk. Str. 40.
— Doroth., Wwe., Pokrowstr. 24, W. 16.
— Edde, Glanzplätt., Gertrudstr. 37.
— Fr., Hsb., kl. Vegesacksh. 25.
— Fritz, Bischofsstr. 1, W. 21.
— Fritz, Dw., kl. Schmiedestr. 24, W. 5.
— Gert., Hsb., Windauerstr. 11.
— Gotth., Hsb., kl. Vegesacksh. 31.
— Heinr., Dw., Feldstr. 12, W. 7.
— Heinr., Hsb., Baumstr. 5.
— Heinr., Masseur, Gertrudstr. 14, W. 2.
— Heinr., Wraker, Petersb. Ch. 105.
— J., Dachdecker, Ritterstr. 54.
— J., Hdlr., Schreyenbusch 4, 7.
— J., Schndr., Marienstr. 62, W. 2.
— J., Vorarb., Seestr. 15, W. 14.
— Jak., Bäcker, Soldatenstr. 4.
— Jak., Hsb., kl. Vegesacksholm 34, W. 1.
— Jak., Schmied, Dünaburger Str. 55.
— Jak., Schmied, Säulenstr. 112, W. 23.
— Jak., Stauer, Moritzstr. 10, W. 2.
— Jak. Vor., KS, Gouv.-Bmt., Sternstr. 11, W. 1.
— Jan, Hdlr., Katholische Str. 17.
— Jan., Hsb., Mit. V. Teichstr. 21.
— Jan, Rentn., Marienstr. 77, W. 2.
— Jan, Theaterdiener, Ritterstr. 63, W. 4.
— Jan, Zimm., Revaler Str. 58, W. 18.
— Joh., Bmt., Gertrudstr. 14, W. 10.
— Joh., Dw., Lagerstr. 10.
— Joh., Fabrikschr., Schlocksche Str. 17.
— Joh., Fuhrm., Charlottenstr. 38.
— Joh., Hdlr., Mitauer Ch. 59, W. 2.
— Joh., Hg., Gertrudstr. 107, W. 4.
— Joh., Packer, kl. Eichenstr. 3, W. 2.
— Joh., Schlossermstr., Martinsstr. 7.
— Joh. u. Ans, Gerber, Offizierstr. 3.
— Jw., Dw., Weberstr. 15.
— K., Kol.-Hdl., Mitauer Ch. 59.
— K., Schuhm.-Wwe., Segelstr. 2.
— K., Tschlr., Wolmarsche Str. 30, W. 25.
— K., Wwe., Kalkofenstr. 7.
— Karl, Zimm., Alexanderstr. 161, W. 16.
— Karoline, Konservenfabr., Wendensche Str. 9, W. 17.
— Konst., Schmied, Rabenstr. 1, Q. 7.
— Kr., Dw., Kalkstr. 17, W. 5.
— Kr., Hsb., Milchstr. 7, Q. 8.
— L., Wwe., Antonienstr. 13, W. 5.
— Lihbe, Wwe., Moorstr. 4.
— Marie, Schndrn., Oskarstr. 8.
— Mart., Seemann, Gartenstr. 17a.
— Mart., Vorarb., Bärenstr. 17, W. 8.
— Mich., Wächter, Fuhrmannsstr. 5.
— Mikk., Wächter, Champetresche Str. 1.
— Nik., Bienenstr. 9.
— Olga, Frl., Schoonerstr. 3, Q. 5.

— Pet., Schuhm., Amalienstr. 13.
— S., Holzwr., Grabenstr. 36, W. 14.

Gerhard Legsding,
Inhaber der Firma
F. Woldemar,
Salz und Heringe.
Steinstr. I und II. Tel. 508.

Legsding, Franz, Mühlenstr. 38, W. 3.
— Gerhard, Inh. d. Firma F. Woldemar, Steinstr. 11.
Lehberg, Joh., Wächter, Windauer Str. 32.
Lehdanneek, Pet., Kutscher, Säulenstr. 94.
Lehdebohm, Christ., Wwe., Romanowstr. 47.
— Ed. Ernst, Kfm., Kirchenstr. 35, W. 12.
— Ludw., Buchb., Heinrichstr. 6, W. 5.
Lehlin, Jak., Schleifer, Mühlgr. Str. 9.
Lehmann, Alex., Hsb., Bureaubmt., Mühlenstr. 59, W. 4.
— Andr., Portier, Klosterstr. 21, Q. 8.
— Anna, Wwe., Nikolaistr. 83, Q. 6.
— Carl, Kwasbrauerei „Baltica" u. Wohnung: Matthäistr. 49, ☎ 830.
— Charl., Schndrn., Wolgund. Str. 20.
— E., Lehrer, Theaterboul. 4, W. 10.
— Emil, Ing., Stadt-Baurat, Stadtverordneter, Elisabethstr. 29, Q. 1.
— Emma, Wwe., Matthäistr. 19, W. 9.
— Fr., Seifensied., Windauer Str. 50, ☎ 1926, Wohn.: Kalnezeem. Str. 80.
— Georg, Müller, Katarinendamm 5.
— Hans, Buchhltr., Kirchhofsstr. 16.
— J., Telegr.-Bmt., kl. Petrikirchenstr. 1.
— Jak., Fleischer, Artilleriestr. 60, W. 12.
— Jan, Hdlr., Bienenstr. 6, W. 15.
— Jos., Baptisten-Pred., Felliner Str. 5.
— Marie, Delikat.-Hdl., Mühlenstr. 51.
— O., Schulvorst., kl. Schmiedestr. 4.
— Otto, Stauer, Elisabethstr. 15, W. 6.
— Pet., Bahnbmt., kl. Palissadenstr. 1.
— Ph., Bureaubmt., Säulenstr. 12, W. 6.
— T., Korbm., Suworowstr. 31a, W. 11.
— Viktor, Fabrikbmt., Newastr. 7, W. 7.
— Wilh., Hsb., Katharinendamm 2.
— Wilh. P., Strb.-Kontroleur, Suworowstr. 88, W. 12.
Bureau „Standart", A. Lehmwald, 2. G., Bedarfsartikel für Druckereien, Inh.: Alex. Lehmwald, Alexanderstr. 37, ☎ 1983.
Lehmwald, Alex., Inh. der Firma „Standart", A. Lehmwald, Romanowstr. 13.
— Richard, Prokurist der Gummi-, Guttapercha- u. Telegrafen-Werke in Firma „Prowodnik", Romanowstr. 13, W. 6.
A. Lehnert, 2. G., Fleisch u. Konserven, Inh.: Ans Lehnert, Kalkstr. 31.
Eduard Lehnert, 2. G., ohne Handelsbranche, Nikolaistr. 26, ☎ 1448.
Lehnert, Alex. L., Kfm., Dir. der Ilgezeemschen Bierbr., Nikolaistr. 6, W. 1.
— Anna, Hausverw., Krusenhof. Str. 10.
— Ed., Kfm. 2. Gilde, Nikolaistr. 26, ☎ 1448.
— Georg, Maler, Revaler Str. 51.
— Hans, Hg., Gertrudstr. 65, W. 25.
— J. A., Mechan. Werkst., Alexanderstr. 126, Wohn.: 151.
— Joh., Färber, kl. Lagerstr. 23, W. 5.
— Jul., Tschlr., Gesellenstr. 22.
— Matth., Wagenb., Suworowstr. 106.
— Paul Herm., Kontroleur, Alexanderstr. 147a, W. 35.
— R., Klempner, Säulenstr. 92, W. 26.
Lehr, Anna, Handarb.-Lehr., Sünderstr. 4.

— Benno, Handelsverm., Gertrudstr. 41
— Heinr., Schlosser, Wolmarsche Str. 29
— Jos., Töpfer, Talsensche Str. 1.
— Reinh., Bäcker, Wiesenstr. 2, W. 19.
Lehrbezirk, Rigaer, Kanzlei: Schloßplatz ☎ 1519.
Lehrmann, Elias, Schuhm., Waggonstr. 10
— M., Konditor, Romanowstr. 110.
— Mendel, Bäckerei, Mühlenstr. 171.
Lehser, Pet., Privat., Gartenstr. 23.
Lehwald, Herm., Hg., Felliner Str. 3.
— J., Kutscher, Ritterstr. 149, W. 7.
— Karl, Zimm., Matthäistr. 31, W. 29
— M., Wwe., Felliner Str. 3, W. 29
Leja, Hans, Hdlr., Sommerstr. 5.
— Jan, Bmt., Mühlenstr. 74, W. 21.
— Marie, Wwe., Lermontowstr. 8, W. 18
Lejaskaln, Andr., Zuschl., Sternstr. 28.
Leibaun, Jan, Maurer, Sprenkstr. 33.
Leibe, Dav., Tschlr., Ritterstr. 85, W. 19
Leibe, Pet., Diener, Todlebenboul. 9.
Leibenstein, Adolf, Reisender, Gertrudstr. 8
— Jonas, Lehrer, Eliasstr. 8, W. 9.
Leibmann, Abr., Hdlr., Popowstr. 3a.
Leibom, J., Maurer, Matthäistr. 81, W. 4
E. Leibowitsch Söhne, 1. G., Holz-, Bank- u. Kommissionsgesch., Inh.: Elj. Meer Leibowitsch u. dessen Söhne M. u. Hirsch, Prok.: Lipmann Leibowitsch, Jakobsstr. 8, ☎ 709.
Leibowitsch, Elias, Schuhw.-Hdl., Sadownikowstr. 29.
— E., Mitinh. d. Firma E. Leibowitsch Söhne, Jakobsstr. 6, W. 4.
— H., Mitinh. der Firma E. Leibowitsch Söhne, 1. Weidendamm 10, W. 6.
— Hirsch, Hdlr., Turgenjewstr. 11, W. 6
— Lipmann, Prok. der Firma E. Leibowitsch Söhne, Jakobsstr. 6.
— M., Mitinh. der Firma E. Leibowitsch Söhne, 1. Weidendamm 10, W. 4.
W. Leibowitz, 2. G., Früchte, Inh. Wulf Leibowitz, Kalkstr. 12, ☎ 2262.
Leibowitz, Hirsch, Schuhm., Fruchtstr. 4.
— Mend., Schuhm., Mühlenstr. 132.
— Meier, Palissadenstr. 8, W. 19.
— Meyer, Schuhm., Romanowstr. 117.
— W., Inh. dieser Firma, kl. Sandstr. 12
Leibsohn, J., Getreidehdlr., Marienstr. 10b W. 4, ☎ 2752.
Friedr. Leibuscher, 2. G., Getränke, Suworowstr. 108.
Leidig, A., HR, Newastr. 2, W. 5.
— E., Kassirer mehrerer Sterbekassen, Revalerstr. 15, Q. 10.
— Wold., Zimmerpol., Matthäistr. 28a.
Leiding, Mich., Privat., Marienstr. 57.
Leidloff, Ottilie, Wwe., Romanowstr. 32.
Leidon, Ans, Hg., Petersb. Ch. 124.
Leieet, Jan, Bahnbmt., Gerberstr. 8, W. 46
Lejeneek, W., Lehrer, Suworowstr. 80.
Leier, F., Vorarb., Petersb. Ch. 4, W. 21.
— Hans, Stauer, Matrosenstr. 4.
— Karl, Maurer, Pernauer Str. 24.
— Wilh., Dreher, Goldinger Str. 2.
Leiert, Mart., Tschlr., Gertrudstr. 135.
Leifert, A., Stauer, Bischofsstr. 5, W. 7.
— W., Wwe., Säulenstr. 62, W. 5.
— Wold., Schlosser, Säulenstr. 58, W. 8.
Leihberg, Erich, Kontorbmt., 1. Weidendamm 4, W. 4.
Leij, R., Werkmstr., Blumenstr. 8, W. 2.
Leijawa, A., KS, Zensor, Romanowstr. 53.
— Fritz, Hausverw., Romanowstr. 53.
Leije, Joh., Schmied, Holzstr. 12.
Leijkin, Frau, Hdlrn., Schmiedestr. 76.
Lejin, Alw., Wwe., Säulenstr. 8, W. 15.
— Andr., Exped., Gildstubenstr. 4, W. 7a.

Karl Grünberg, Matthäistr. № 54, im eigenen Hause. Telephon № 2402. **Die besten Gummireifen der Welt.**

Fabrik Rigaer Spielwaaren. **Viercke & Leutke.** Fabrik: Mitauer Chaussée 9. Niederlage Theaterstr. 11

— Elsa, Buchhltrn., Säulenstr. 8, W. 15.
— K. M., Arzt, innere u. Kinderkrankh., Spr. 10—11 u. 4—5, Newastr. 9, W.20
— Rein, Monteur, Newastr. 25, W. 23.
Lejing, Aug., Fabrikbmt., Helenenstr. 8.
Lejneek, Greta, Hausverw., Schaulen. Str.5
Leika, A., Wäscherin, Talsen. Str. 13.
Leikart, Mart., Strb.-Schaffner, Revaler Str. 48, W. 41.
Leikfeldt, Julie, Wwe., Karolinenstr. 21.
Leikin, Abr., Schndr., Ritterstr. 89, W. 5.
— Leibe, Schndr., Moskauer Str. 52.
— S., Zwiebelhdl., Münstereistr. 3.
— Warw. J., Klassendame, Säulenstr. 20.
Leikis, A., Wwe., Marienstr. 5, W. 23.
Leikrist, Nik., Maurer, Trinitatisstr. 6.
Leiland, Carl, KR, Bibliothekar am Polytechnikum, Romanowstr. 38, W. 7.
— Charl., Hsb., Fuhrmannsstr. 12.
— Jan, Masch., Altstr. 7.
Leimalneek, Carl, Hg., alt. Lagerpl. 84a.
Leimann, Scheunenstr. 16, W. 12.
— A., Wwe., Thronfolgerboul. 27.
— Alex., Amts-Malermstr., Sünderstr. 12.
— Ant., Schaffner, Adlerstr. 22, W. 1a.
— Dav., Artellschtsch., Färberstr. 19.
— Dav. u. Karl, Expreß, Bienenstr. 14.
— Edde, Dw., Schulenstr. 11, W. 8.
— Georg, Maler, Wolmarsche Str. 30a.
— J., Bohrer, Wiesenstr. 7, W. 17.
— Jak., Kellner, Witebsker Str. 11.
— Jak., Modelltschlr., Emmastr. 21, W. 5.
— Jak., Schlosser, Petersb. Ch. 91.
— Jak., Fabr.-Wächter, Pokrowstr. 11.
— Jak., Zimm., Gustavstr. 1.
— Jan, Hdlr., Färberstr. 13, W. 7.
— Jan, Schlosser, Frauenburger Str. 3.
— Jan, Schmied, Adlerstr. 20, W. 28.
— Jan, Schndr., Schreyenbusch 8, 13.
— Joh., Hsb., Schreyenbusch 5, 22.
— Joh., Schuhm., Augustenstr. 14, W. 16.
— Jul., Dw., Sünderstr. 12, W. 1.
— Jul., Milchhdlr., Matthäistr. 52, W. 24
— Jur., Kutscher, Dünaburger Str. 23.
— Jw., Dom.-Verw.-Bmt., Säulenstr. 77.
— Karl, Expreß, Bienenstr. 14, W. 11.
— Karl, Kontordiener, Wendensche Str. 31.
— Karl, Kupferschm., Wjäjmasche Str. 1.
— Karl, Schuhm., Alexanderstr. 174.
— Karl, Schuhm., Grabenstr. 47, W. 4.
— Werkmstr., Abaushofsche Str. 10.
— Mar., Schndrn., Pokrowstr. 11, W. 7.
— Mart., Flachswr., Ballastdamm 54.
— Mart., Fleischer, Dünamünd. Str. 44a
— Mart., Hsb., Friedensstr. 10, Q. 1.
— Mart., Stauer, Baumstr. 9.
— Mik., Zimmerm., Hasenstr. 7, W. 5.
— Paul, Hdlr., Mittelstr. 2, W. 1.
— Paul, Kol.-Hdl., Kaisergartenstr. 10.
— Reinh., Dw., Wallstr. 24.
— Th., Hsb., Weißenhofsche Str. 6.
Leimit, J., Schuhm., Säulenstr. 86, W. 28.
Leimont, J., Hsb., Jarosl. Str. 70.
Lein, A., Schndrn., Popowstr. 3a, W. 139.
— Jak., Dw., Eliasstr. 2.
— Karl, Maurer, Alschwanger Str. 4.
— M. Th., Polizeiauff., Suworowstr. 114.
Leineek, Anna, Hsb., Nordstr. 21, W. 1.
— Ans, Hsb., Salwensche Str. 73.
— D., Holzwr., Nordstr. 21.
— Herm., Zimm., Kalnezeemsche Str. 30.
— Jak., Hsb., Nordstr. 18.
— Jak., Steinh., Trinitatisstr. 6, W. 10.
— Jak., Maler, Petersb. Ch. 11, W. 36.
— Jan, Schmied, Laboratoriumstr. 20.
— Joh., Schmied, Fuhrmannsstr. 39.
— Karl, Maler, Rumpenhofsche Str. 17.
— Lina, Näht., Rumpenhofsche Str. 17.
— Mar., Wwe., Hasenstr. 7, W. 20.
— Pet., Schmied, Palmstr. 5.
Leiner, A., Buchhdlr., Alexanderstr. 30.
Leinert, Ed., Sattlermstr., Kalnezeemsche Str. 7, W. 3.
Leinweber, Aug., Lackirer, Duntenhofsche Str. 50, W. 21.
— Ferd., Destillat., Sofienstr. 7.
— Herm., Buchhltr., 2. Weidendamm 19.
Leipzig, Wold., Schndr., Steinstr. 6.
Leisan, Dom., Dw., Säulenstr. 41, W. 7.
— M., Strickanst., Rumpenhof. Str. 19.
— Mich., Schlosser, Rumpenhof. Str. 19.
Leische, Jak., Bmt., Marienmühlenstr. 10.
Leischkaln, Anna, Wwe., Schiffsstr. 32.
— Arn., Hsb., Brückenstr. 30.
— Jak., Zimmerm., Krebsstr. 6.
Leischke, F. L., Zahnarzt, Kaufstr. 1.
— M., Frau, Pauluccistr. 17, W. 9.
— Marie, Hebamme, Mühlenstr. 64.
Leischneek, Mik., Fuhrm., Rabenstr. 8.
Leischup, A., Wächter, Grobinsche Str. 6.
Leismann, Nik., Priester u. Religionslehr., Pauluccistr. 3, ☎ 664.
Leismeyer, Diedr., Kol.-Hdl., Seestr. 31.
Leisneek, G., Setzer, Windstr. 14.
Leist, Gust., Zimmerm., Marktstr. 7.
Leiste, Rob., Jng.-Chem., Lagerstr. 59.
Leit, Dore, Wwe., Romanowstr. 113.
— Jak., Hdlr., Alexanderstr. 88, W. 19.
— Joh., Tschlr., Dünamündesche Str. 32.
— Minna, Glanzpl., Torgelsche Str. 20.
Leitan. Sieh auch Leithan.
— Ed., Neustr. 25, W. 14.
— Karl Otton.', Photogr., Hilfsstr. 12.
— M., Frl., Brauerstr. 7, W. 6.
— Rud. Jw.', Schriftf., Hilfsstr. 12.
Leite, Jak., Maler, Romanowstr. 29.
— Jak., Maurer, Matthäistr. 52, W. 45.
— Jul., Schuhm., Elisabethstr. 19, W. 3.
Leith, Dor., Wwe., Theaterboul. 10.
Leithan. Sieh auch Leitan.
— Armenschule, Ritterstr. 26.
— Ed., Expedient, Lagerstr. 28, W. 1.
— Heinr., Wächter, Kalnezeemsche Str. 108.
— M., Frl., Marienstr. 29, W. 7.
— Otto, Metteur, Nikolaistr. 24, W. 14.
Leithe, P., Wwe., Gerberstr. 8, W. 36.
Leiting, Eleonore, Wwe., Turgenjewstr. 2.
— J., Hsb., Schmiede- u. Wagenb.-Amts-Mstr., Jnh. dieser Firma, Mühlenstr. 26, W. 1, ☎ 2359.
— Jak., Maurer, Sternstr. 29, W. 16.
Leitis, Dav., Expreß, Meisterstr. 6, W. 11.
— Ernst, Schuhw.-Hdl., Kalnezeem. Str. 82
— Jak., Fuhrm., Blumenstr. 8.
— Karl, Expreß, Helenenstr. 12, W. 8.
— Karl, Expreß, Lagerstr. 57, W. 10.
— Karl, Hsb., Wolgundsche Str. 25a.
— Karl, Maler, Marienstr. 13, W. 81.
— Karl, Tschlr., Revalerstr. 91, Q. 32.
— Karl, Tschlr., Rujensche Str. 2.
— Martha, Wwe., Ambothen. Str. 18.
— P., Hg., Marienstr. 24, W. 10.
— Pet., Kutscher, Mühlenstr. 121, Q. 5.
— Pet., Strb.-Schaffn., Ritterstr. 58.
— Rud., Hg., Lagerstr. 39, W. 2.
Leitland, J., Hdlr., Artilleriestr. 21.
— Joh., Exped., Matthäistr. 58, W. 1.
Leitmann, Abr., ebr. Lehrer, Nordstr. 4.
— Armin, Brennholzhdl., Wenden. Str. 31
— Benj., Zunahtm., Alexanderstr. 113.
— E. F., Hg., Romanowstr. 123, W. 54.
— Jak., Holzhdlr., Kalnezeemsche Str. 76.
— Jan, Drahtz., Dünamündesche Str. 32.
— Jsaak, Tschlr., Moskauer Str. 86.
— Mart., Wächter, Nikolaistr. 75.
— Mendel, Holzhdlr., Romanowstr. 104.
— P., Dw., Schmiedestr. 50, W. 8.
— Sch., Holzwr., Kurmanowstr. 20a.
— Sorre, Wwe., Smolensker Str. 6.
Leitzinger, A., Schlosser, Ebelsh. Weg 5a.
— K., Privat., Ebelshofscher Weg 5a.
Lekneek, Karl, Mechan., Revaler Str. 84.
Leks, M., Fuhrm., Feldstr. 5, W. 2.
Leksnjus, Off., Bmt., Sprenkstr. 62.
Lekstein, Ten., Privat., Windauerstr. 17a
Lekus, M., Milchhdl., Brauerstr. 14.
Lekuse, Jndr., Lampenw., Hospitalstr. 14.
Lelais, R. J., Kanzl., Mitauer Ch. 18.
— Mart., Konditor, Kurmanowstr. 16.
Lelaus, Ernest, Vertr. der Bogoslawskisch. Bergbaugesf., Säulenstr. 20.
Lelis, Jw., Zimm., Sternstr. 16, W. 21.
Lell, Joh., Diener, Schützenstr. 4, W. 5.
— Herm., Schlosser, Grünstr. 7, W. 3.
— Nik., Bmt., Schützenstr. 4, W. 5.
Lellischke, H., Schneidermstr., Wallstr. 11.
Lellmann, J., Maurer, Gertrudstr. 52.
Lelukewicz, Wilh., Kapellmstr., Kalnezeem. Str. 88.
Lelukewitz, Karl, Zeichner, Wolgund. Str. 10
— Karl Ludw., Techn., kl. Lagerstr. 13.
Lemaik, Marie, Sandstr. 18, W. 3.
Lembeker, Jak., Hdlr., kl. Altonaer Str. 16
Lemberg, Ans, Feldscher, Dünamündesche Str. 37.
— Aug. Joh., Auff., Karolinenstr. 7.
— H., Schndr., Malerstr. 5, W. 1.
— J., Dw., Domplatz 17, W. 1.
— Joh., Hsb., Ebelsh. Weg 3.
— Pet., Schndr., Matthäistr. 31, W. 45.
— Theod., Schlossermstr., Baldohn. Str. 5a
— Z., Königsstr. 6.
Lembit, Christ., Hsbn., Eisenbahnstr. 9.
— Th., Schuhw.-Hdl., kl. Lagerstr. 22.
Lembke, Joh., Fleischhdl., kl. Lagerstr. 27, Wohn.: kl. Lagerstr. 26, W. 7.
Lemchen, Heinr., Schuhm., Pernauerstr. 23a.
— Karl, Hg., Jakobstädtische Str. 6, W. 16.
— Karl, Verk., Moskauer Str. 120.
— L., Kfm., Jungfernstr. 6, W. 4.

EUG. LEMCKE

Wallstr. 26, Qu. 8.

Telegr. Adr.: Sprinkler.

Telefon 491.

Agentur, Vermittelung.

Eug. Lemcke, 2. G., Handelsvermitt., Jnh.: Eugen Leo Lemcke, Wallstr. 26, ☎ 491.
Lemcke. Sieh auch Lemke.
— Alfr., Buchhltr., Kalnezeem. Str. 22.
— Bernh., Buchhltr., Champetr. Str. 1.
— Eug., Jnh. dieser Firma, Wallstr. 26.
— Georg, Gerber, Friedensstr. 8, W. 7.
— M., Wwe., Gertrudstr. 42, W. 8.
— Minna, Wwe., Pension, Kirchenstr. 4a.
— Olga, Handarb.-Lehr., Puschkinb. 6.
— Wilh., Buchhltrn., Champetr. Str. 1.
Lementy, M., Wwe., Nikolaistr. 55, W. 6.
Lemeschis, Ant., Wächter, Palissadenstr. 45.
Lemeit, Jur., Kellner, Mühlenstr. 15.
Lemikis, Jan, Fuhrm., Mühlenstr. 130.
Lemke. Sieh auch Lemcke.
— Arth., Strb.-Kontr., Dorpater Str. 33.
— Hans, Portier, Weißenhofsche Str. 5.
— Jan, Schlosser, Torfstr. 12.
— M., Fabrikarb., Laubstr. 1a.
— Mart., Weber, kl. Lagerstr. 44.
— Olga, Frl., Kohlenstr. 22.

Gummi-Artikel für landwirthschaftliche Maschinen, für Meiereien etc.
Gummi-Huf-Unterlagen, Equipagen-Gummi-Reifen.
Gummiwaaren-Fabrik „Russia“
Gebrüder Freysinger.

Verstellbar als Tisch und Stuhl. **Kinderstühle und Pulte** verstellbar für jedes Alter.

Karl Grünberg, Matthäistr. № 54, im eigenen Hause. Telephon № 2402. Die besten Gummireifen der Welt.

Lemkin, Ch., Putzhdlg., Alexanderstr. 15.
— Joh., Hsb., Gypsstr. 10.
— S., Hdlr., Newastr. 9, W. 34.
Lemmerhardt, Heinr., Hg., Schreyenb. 2, 29
Lemmert, Anna, Wwe., Matthäistr. 135.
— Jak., Konservenfabrik, Matthäistr. 35.
— Luise, Frau, Matthäistr. 83, W. 12.
Lemming, Pet., Schndr., Romanowstr. 127a
Lempert, L., Arzt d. Armitstead'schen Kinderhospitals, Mitauer Ch. 23.
— S., Zahnarzt, Spr. 10—1 u. 5—7. Marienmühlenstr. 4.
Lempo, Aug., Marienstr. 9, W. 19.
— Konst., Klosterstr. 21, W. 10.
Lemps, Alex., kl. Lagerstr. 1, W. 11.
Lemsch, Mart., Maurer, kl. Möwenstr. 1.
Lemser, Karl, Schndr., Ritterstr. 64.
Jos. Lenaerts, 2. G., Handelsvermitt., Inh.: Joseph Lenaerts, Schwimmstr. 32.
Lenaerts, Jos., Kgl. Belg. Vize-Konsul, Inh. d. Firma Jos. Lenaerts, Schlockische Str. 11.
Lenartschik, Sophie, Frl., Sünderstr. 22.
Lendsewitsch, Mart., Fuhrm., Revalerstr. 41
Lenhart, T. u. W., Schndrn., Waffenstr. 14.
Rigaer Bürstenfabrik Georg Lenk, 2. G., Kommanditgesellsch., einziger öff. Gesellschafter: Georg Lenk, Windstr. 22/24, ☎ 1062.
Lenk, Georg, Inh. der Firma Rig. Bürstenfabrik Georg Lenk, Windstr. 22.
Lenkeit, Georg, Fleischer, Alexanderstr. 174
Lenkewitsch, Jw., Dw., Schwarzhäupterstr. 2, W. 12.
— Jw., Dw., Sprenkstr. 34b, W. 20.
Lenkewitz, W., Blumenm., Mosk. Str. 131.
Lenkschewitsch, J. F., Accisekontrol., 1. Weidendamm 25.
Lenktis, Franz, Tschlr., Sprenkstr. 50.
Lenn, Franz, Arrendator, Apothekerstr. 17.
Lenschow, Anna, Wwe., Dünam. Str. 1,
Lenski, Elisab., Privatschule, Hospitalstr. 37
Lentenewitsch, Anna, Wwe., Moskauer Str. 129, W. 3.
— Wilh., Kupferschm., Stapelstr. 13, W. 1.
Lentz. Sieh auch Lenz.
— A., Schreibw.-Hdl., Kalkstr. 14.
— Alex., Hutm., Mühlenstr. 62, W. 3.
— Arth., Hg., Parkstr. 4, W. 30.
— Aug., Schlosser, Wendensche Str. 32.
— E., Hutgesch., Scharrenstr. 25, Wohn. Mühlenstr. 67.
— Mich. Jw., Schmied, Dunenhof. Str. 7.
Lentzkow, Arth., Hg., Mühlgrab. Str. 10.
— F., Bürstenb., Gertrudstr. 46, W. 9.
— Jak., Zimmerpol., Herrenstr. 27, W. 6.
Lenuchen, Heinr., Hdlr., Mitauer Ch. 72.
Lenz & Rudolff, 2. G., Handelsvermittl., Inh.: Karl Lenz, Schloßstr. 9.
Lenz. Sieh auch Lentz.
— Franz, Kol.-Hdlr., Soldatenstr. 8, W. 2.
— Karl, Buchhdlr., Inh. d. Firma Lenz u. Rudolff, Taubenstr. 31.
— Marie, Klavierlehr., Theaterboul. 9.
— Mart., Lärmstr. 3, W. 2.
Lenzkow, E., Rentn., Ziegelstr. 7, W. 14.
Lenzner, Alb., Jng., Wenden. Str. 19.
Lenzow, J., Fuhrm., Sternstr. 21.
Leon, Jan, Hsb., Salwensche Str. 39.
— L., Wwe., Pauluccistr. 10, W. 1.
Leonow, Ar., Schlosser, Dünab. Str. 6.
— Art., Bahnbmt., kl. Palissadenstr. 2.
— D., Hsb., Bergstr. 17.
— D., Maurer, Bergstr. 17, W. 5.
— Dom., Wwe., Moskauer Str. 110, W. 7.
— J. J., Mehlhdl., Moskauer Str. 59.
— Joh. Andr., Privat., Karolinenstr. 7.
— T., Hsb., Palissadenstr. 12, W. 3.
— Warw., Hdlrn., Bergstr. 42, W. 6.
N. L. Leontjew, 2. G., Kolon.-W., Inh.: Nikolai Leontjew, Moskauer Str. 134.
Leontjew, Anna, Hdlrn., Bergstr. 3.
— Dim., Hsb., Jägerstr. 5, Q. 3.
— Georg P., Kapt., Jng., Newastr. 9.
— Grig., Hdlr., kl. Bergstr. 23, W. 3.
— J. A., Oberstlieutn., Goldinger Str. 14.
— Jw., Hsb., Sadownikowstr. 33, W. 1.
— Jw., Maler, Bergstr. 44, W. 3.
— Jw., Stuhlm., Bergstr. 64.
— Kath., Schulvorst., Moskauer Str. 119.
— M., Wwe., Marienstr. 57, W. 14.
— N., Kol.-Hdl., Jaroslawsche Str. 49.
— N. L., Inh. dieser Firma, Moskauer Str. 134.
— Step., Frl., Mühlenstr. 129.
— Stephan, Hg., Popowstr. 8, W. 7.
— Wera, Wwe., Alexanderstr. 94, W. 5.
Leparsky, A., Hsb., Ebelshofsche Str. 13.
— Anna, Hdlrn., Windstr. 26.
— Sigism., Klempn., Theringen. Str. 8.
Lepeneek, Ernst, Tschlr., Suworowstr. 140.
Lepeschkin, Mich., Leutn., Gertrudstr. 14.
Lepeschko, U., Schuhm., Färberstr. 22.
Lepeschow, Konst., Jng.-Techn., General-Dir. d. A.-G. Phönix, Petersb. Ch. 18.
Lepin, Karl, Postbmt., Kirchhofsstr. 24.
— Wold., Buchhltr., Moskauer Str. 191.
Lepkaul, K., Maurer, Windstr. 5, W. 3.
Lepke, Eug., Amts-Zimmermstr., Kalnezeemsche Str. 24, W. 3.
— F., Hg., Mühlenstr. 59, W. 6.
— Wilh., Kol.-Hdl., Matthäistr. 86, W. 2.
Lepnis, Fritz, Hsb., Marstr. 10.
Lepo, J., Schlosser, Suworowstr. 7, W. 24
Leppek, Joh., Hsb., Schreyenbusch 5, 14.
Lepper, Andr., Auss., kl. Bärenstr. 3.
Leppert, Adolf, Schndr., Laubstr. 21.
— Karl, Kass., Säulenstr. 27, W. 9.
— Osk., Schaffner, Hospitalstr. 10.
— Otto, Techn. Leiter d. Farbenwerke, Goldingerstr. 9.
Leppig, Alex., Kfm., Mühlenstr. 64.
— Aug., Schlosser, Bullensche Str. 24.
Leppik, Jng., Wäsch., Marienstr. 105.
— Joh., Gärtner, Nikolaistr. 79, W. 3.
— Mart., Portier, Suworowstr. 130.
— Sus., Schndrn., Alexanderstr. 94.
Leprosorium, Städtisches, Drehlingsbusch, ☎ 464. Sieh Register Seite 2.
Leps, Ant., Fuhrm., Mühlenstr. 147, W. 4.
— Fr., Fuhrm., Adlerstr. 16, W. 2.
— Th., Hdlr., Gymnastikstr. 13.
Lepse, Migeda, Hdlr., Grasstr. 2.
Lepzelter, Joh., Sattler, Sprenkstr. 30.

F. A. Lerch,
Inh:
Alb. Marowski.
Gas- und Wasseranlagen, Bade- und Kloseteinrichtungen.
Gr. Königsstrasse 12,
Telefon 1224.

Lerch, Amalie, Diakonisse, Charlottenstr. 9.
— Ernst, Dachdecker, Krebsstr. 21, W. 10.
— Eugenie, Privatschule, Kalnez. Str. 82.
— Ferd., Tschlr., Pokrowstr. 7, W. 2.
— Gust., Schlosser, Dorotheenstr. 23.
— Hel., Lehrerin, Sprenkstr. 69, Q. 5.
— Joh., Privat., Rübenstr. 4, W. 9.
— Jul., Korresp., Matthäistr. 52, W. 29.
— Jul., Werkmstr., Hsb., Dünab. Str. 43
— Karol., Wwe., Krebsstr. 21, W. 3.
— Mart., Erzieher, Kalnezeem. Str. 108.
— Paul, Zeichner, Revaler Str. 64.
— Rob., Bmt., Revaler Str. 72, W. 6.
— Wilh., Kesselschm., Teichstr. 3, W. 15.
— Wilh., Schuhm., Altonaer Str. 12.
— Wilh., Diakonisse, Karolinenstr. 34.
Lerche, Anna, Oberin d. Asyls für Kinder weibl. Arrest., Sternstr. 6, Q. 1.
— Ella, Fabrikbmtn., Parkstr. 8, W. 24.
— Ferd., Sternstr. 6.
— Gotth., Tschlr., Grenzstr. 18.
— Jan, Kesselschm., Krebsstr. 4, W. 6.
— Joh., Vorarb., Industriestr. 11, W. 8.
— Karol., Wwe., Parkstr. 8, W. 24.
— Paul, Bmt., Milchstr. 9, W. 15.
— Pet., Hsb., Matthäistr. 67, Q. 45.
Lerenmann, J. L., Stickerin, Marstallstr. 15
Lermann, Karl, Schlosser, Markusstr. 1.
— Wilh., Schndr.-Mstr.-Wwe., Ritterstr. 59
Lermeiko, Wass., Bmt., Augustenstr. 8.
Leroff & Ahrendt, 2. G., Parkettfabr., Inh.: Heinr. Ahrendt, Prok.: Arthur Ucksche, Walzwerkstr. 1, ☎ 1907 und Theaterboul. 10, ☎ 1334.
Leronow, Anna, Wwe., Dünaburger Str. 40
Lervos, A., Damenfriseuse, Schmiedestr. 4.
Lesch, Aug., Instr.-Mach., Hilfsstr. 11.
Karl Leschinsky, 2. G., Kol.-W., Inh.: Karl Leschinsky, Dünamünd. Str. 48.
Leschinsky, Alex., Hsb., Revaler Str. 78.
— Anna, Wwe., Gerberstr. 9, W. 5.
— Fr., Diener, Elisabethstr. 31, W. 16.
— Franz, Packer, Abaushofsche Str. 12.
— Georg, Kellner, Romanowstr. 59, W. 50
— Jan, Hsb., Thüringensche Str. 46.
— Joh., Bahnbmt., Talsensche Str. 2.
— Joh., Friseur, Schlocksche Str. 40a.
— Joh., Hdlr., Suworowstr. 109.
— Joh., Hdlr., Alexanderstr. 107, W. 7.
— Karl, Inh. dieser Firma, Dünamünd. Str. 48, Q. 4.
— Karol., Schndrn., Brückenstr. 5, W. 4.
— M., Maler, alte Mitauer Str. 28.
— Marie, Wwe., Sommerstr. 1, W. 7.
— Sam., Hg., Alexanderstr. 14, W. 4.
Leschke, Aug. u. Joh., Schlosser, Revaler Str. 25, W. 8.
Leschnew, Jes., Hsb., Kalugasche Str. 6.
Leschnewsky, Wikenti, Bahnbmt., Soldatenstr. 10.
Leschtsch, Abr., Hdlr., kl. Bergstr. 21.
Lesdin, Jur., Zimm., Sofienstr. 9.
Lesdit, Reinh., Holzwr., Petersb. Ch. 29.
Lesdkaln, J., Bauleiter, Feldstr. 4.
Lesem, Hirsch, Schuhm., Uferstr. 25, W. 8.
Lesinsky, Hippol., Kol.-Hdl., Nußstr. 5.
Leskinowitsch, J. O., HR, Kontrolh.-Bmt., Taubenstr. 25.
— K., GS, Postbmt., Ritterstr. 75a.
Lesnik, Wilh., Vorarb., Wenden. Str. 25.
Lespa, M., Hsb., Ritterstr. 100, W. 7.
Lessack, Jul., Wwe., Dorpater Str. 68.
Lesser, J. F., Kfm., 1. Weidendamm 1.
Lessig, Louis, Musikinstr.-Hdl., Mühlenstr. 84.
— Willy, Musikal.-Hdlr., Theaterboul. 6.
Lessin, Ed., Maler, Grobinsche Str. 1.
— Fritz, Maler, Suworowstr. 58, W. 6.
— Georg, Böttcher, Elisabethstr. 27, W. 9.
— Ludw., Hdlr., Laubstr. 22.

Fabrik Rigaer Spielwaaren. **Viercke & Leutke.** Fabrik: Mitauer Chaussee 6. Niederlage Theaterstr. 11

— Reinh., Zimmerm., Adselnsche Str. 6.
— Rud., Dw., Bäckereistr. 10, W. 32.
Lessnewsky, Iw., Kutscher, Kapselstr. 2.
Lessnikow, Joh., Hsbn., Alexanderstr. 166.
Lestander, Hans, Vorarb., Asylstr. 24.
Lesttender, Andr., Schuhm., Schreyenbusch 2, 10.
Letenewitsch, K., Zimm., Gertrudstr. 125.
Leth, Gert., Wwe., Schmiedestr. 36.
Letschert, Joh., Fabr.-Mstr., Dünamünd. Str. 55.
Lettische gesellige Vereinigung, Vereinshaus mit Theater: Romanowstr. 25. Sieh Register Seite 2.
Lettische Malschule, Marienstr. 13, W. 84.
Lettischer Verein, Pauluccistr. 13, Tel. 646. Sieh Register Seite 2.
Lett. Theater, Romanowstr. 25, ☎ 1864.
Letuschinsky, B., Kfm., Vegesacksh. 11.
Letz, Gotth., Buchhltr., Paulruccistr. 17.
— Indr., Gemüsehdl., Mitauer Ch. 13.
— M., Lehrers-Frau, Marstallstr. 23.
— Marg., Oberin, Mitauer Ch. 23.
— Nik., Kontorbmt., Marstallstr. 23.
— Pelag., Wwe., Grotenstr. 3.
— Th. A., erbl. Ehrenbürger, Kontorbmt., Romanowstr. 17, W. 20.
— Theoph., Wwe., Dünamünd. Str. 12.
Letzko, Alex., Schaffner, Maschinenstr. 4.
Leusch, E., Hg., Marienstr. 33, W. 2, ☎ 2087.
Leutendorf, J., Schlosser, Mit. Gartenstr. 5.
— Theod., Messerschm., Schreiberstr. 1.

„Russia"-Fahrrad-Werke
A. Leutner & Co.,
Alexanderstr. 129/131.
Niederlage:
Theaterboulevard 7.

Russia-Fahrrad-Werke u. Automobilfabrik A. Leutner & Co., Riga, 2. G., Kommandit-Gesellsch., Alexander Leutner, einziger offener Gesellsch., Direktore: Alex. Leutner, Prof. Karl Bischoff, O. Kohlhaie. Geschäftsf.: Alexander Feldmann, Fabrik: Alexanderstr. 129/131, ☎ 731. Niederlage: Theaterboul. 7, ☎ 730.
Leutner, Adelaide geb. Jakobsohn, Brunnenstr. 4, Q. 1.
— Alex., Einz. offener Ges. u. Dir. der Firma Russia Fahrradwerke u. Automobilfabr. A. Leutner & Co., Alexanderstr. 131.

Melchior Leuzinger
Sandstrasse 22. Telefon 659.
Vertreter
der Maschinenfabrik und
Kesselschmiede R. Wolf,
Magdeburg-Buckau.

Melchior Leuzinger, 2. G., Agenturgesch., Inh.: Melchior Leuzinger, Prof.: Alfred Leuzinger u. Georg Hallmann, Sandstr. 22, ☎ 659.
Leuzinger von Netstal, Alfr., Prof. der Firma Melchior Leuzinger, Elisabethstr. 25, ☎ 783.
— Melchior, Inh. dieser Firma, Elisabethstr. 25, W. 5.
Levenstein, R. u. L., Schndr., Alexanderstr. 69, W. 6.
Dr. C. Leverkus & Söhne, 1. G., Ultramarinfabrik, Inh.: Karl Wilh. Emil Leverkus, Karl Herm. Otto Leverkus, Prof.: Karl Rolshoven, Mühlgraben, Zarnikauer Str. 1 u. 2, ☎ 128.
Levin, Hirsch, Holzwr., Nordstr. 10.
— Mend., Holzhdlr., Sprenkstr. 2, W. 39.
— Sam., Kfm., 2. Weidendamm 25, W. 17.
„Eleganz", G. Levinsohn, 2. G., Modewaren u. Wäsche, Inh.: Gitta Levinsohn, Sünderstr. 3.
Lewinsohn, Dan., Kfm., Säulenstr. 72.
— Ida, Rentn., Sprenkstr. 35, W. 16.
Levitan, Mich., Dr. med., Revaler Str. 48, W. 43, ☎ 2935.
— Selda, Wwe., Hsb., Suworowstr. 112.
— W., Goldschm., Dorpater Str. 27.
Levitas, H., Prof. der Firma L. Schalit, Altstadt 8, W. 12.
Levitz, Nat., Hsb., Fleischhdl., Moskauer Str. 279, W. 1.
Levs, Karol., Wwe., Nikolaistr. 6, W. 12.
J. Levy, 1. G., Kleider, Inh.: Srol (Isr.) Levy, Marienstr. 13, ☎ 1824, und Kalkstr. 31, ☎ 1089.
Max Levy, 2. G., Handelsvermittl., Inh.: Max Levy, Schmiedestr. 50, ☎ 420.
Sch. Levy, 2. G., Manufakturw., Inh.: Sch. Levy, kl. Lagerstr. 27, ☎ 584.
Levy. Sieh auch Lewy, Lövy u. Lewi.
— Alex., Speiseh., Peitaustr. 11, W. 8.
— B., Klempnerei, Mühlenstr. 84, W. 100
— Isaak, Tabakhdl., Alexanderstr. 78.
— Isr., Inh. der Firma J. Levy, Suworowstr. 11, W. 2.
— Max, Inh. dieser Firma, Thronfolgerboul. 25, W. 3, ☎ 1730.
— Salom., Fabrikbmt., Romanowstr. 23.
— Schmul, Schndr., Revalerstr. 48.
Lewald, Dav., Bmt., Revaler Str. 61.
— Gust., Mälzer, Kuckuckstr. 14.
— Lotte, Aufw., Matthäistr. 44, W. 8.
— Otto, Fuhrm., Laboratoriumstr. 26.
Lewandowsky, Traute, Turmstr. 9, W. 10
— Val. Ossip., Untermstr., Säulenstr. 115.
Lewanidow, Iw. N., Accisebmt., Klüversholmsche Str. 2, W. 5.
Lewanowicz, Dav., Hdlr., Revalerstr. 38.
— Eleon., Fr., Romanowstr. 41, W. 8.
— Osk., Hg., Romanowstr. 41.
Leward, G., Dw., Kalkstr. 7.
v. Lewe, Wanda, Wwe., Gertrudstr. 24.
Lewenowitz, Leib, Reisender, Hilfsstr. 9.
Lewensohn, Antonie, Brothdl., Hospitalstr. 26.
— Bernh., Provisor, Moskauer Str. 128.
— Herm., Dr. med., Spr. 8—11 u. 4—6, Moskauer Str. 100, W. 2.
— Paul, Agent, Sünderstr. 5.
— Sus., Hdlr., Elisabethstr. 101, W. 20.
Lewenson, Theod., Brauer, Cementstr. 3.
Lewenstamm, Sch., Eisenhdl., Artilleriestr. 5.
Lewentzewitsch, Uljan, Stauer, Mühlenstr. 147.
Lewer, Ed., Ing., Goldinger Str. 4a.
Lewermatz, Lisa, Wwe., Wäsch., Pokrowstr. 5, W. 1.
Lewetin, K., Damenkleiderhdl., Schmiedestr. 6.
Lewi. Sieh auch Lewy, Levy u. Lövy.
— A., Klempner, Katholische Str. 58.
— Isr., Schuhm., Witebsker Str. 29.
Lewian, Jos., Kol.-Hdl., Moskauer Str. 41
Lewick, A., Hdlr., Jaroslawsche Str. 45.
Lewidow, Leiba, Hdlr., Mosk. Str. 43.
Lewin & Sperling, 2. G., Fleisch, Inh.: Idel Lewin und Mowscha Sperling, Dünamarkt.
B. Lewin, 2. G., Schuhw., Inh.: Boruch Lewin, Weberstr. 12, ☎ 2822.
Hirsch Lewin, 2. G., Galanteriew., Kleider, Inh.: Hirsch Lewin, Sprenkstr. 23a.
J. L. Lewin, 2. G., Möbel, Geldschränke, Inh.: Judel Leib Lewin, Wallstr. 24, ☎ 674.
L. J. Lewin, 2. G., Heringe und Salz, Inh.: Slova Lewin, Prof.: Berka Lewin, Neustr. 33, ☎ 1273.
M. Lewin, 2. G., Landesprod., Inh.: M. Lewin, Sadownikowstr. 1, ☎ 2538.
Schlom Lewin, 2. G., Fleisch, Inh.: Schlom Lewin, Dünamarkt.
Lewin, A., Klempnerei, Brückenstr. 12.
— A. N., Kfm., Münstereistr. 11, W. 7.
— Abr., Klempner, Alexanderstr. 103.
— Abr., Klempnerwerkst., Alexanderstr. 71.
— Adolf, Exped., Rancksdamm 3.
— Alex., Brauer, Gartenstr. 18.
— B., Arzt, Spr. 8—10 und 4—5, Sprenkstr. 34b, ☎ 1721.
— B., Inh. dieser Firma, Schmiedestr. 31.
— B., Putzhdl., Alexanderstr. 33.
— B., Schuhw.-Hdl., Marienstr. 13. ☎ 2821.
— Benj., Hdlr., Gertrudstr. 14, W. 18.
— Benz., Schndr., Moskauer Str. 75.
— Berka, Schuhm., Mühlenstr. 157.
— Bernh., Kfm., Mühlenstr. 159, W. 7.
— Bor., Bmt., Dampfstr. 82.
— Boris, Ing.-Techn., Suworowstr. 130, ☎ 78.
— Cäcilie, Modew.-Hdl., Alexanderstr. 104.
— Ch., Fleischhdl., Scharrenstr. 17, W. 3.
— Chaim, Glaser, Suworowstr. 85.
— Chaim, Schndr., Jakobstädtische Str. 15.
— Channe, Frau, Jesuskirchenstr. 14.
— Chr., Wwe., Fuhrmannsstr. 23.
— E., Buchdruckerei, Schwimmstr. 10, ☎ 1465. Wohn.: Weberstr. 10, W. 5.
— Elias, Lehrer, Ritterstr. 89, W. 30.
— G., Kfm., Domplatz 7, W. 10.
— Gust., Tabakhdl., Alexanderstr. 109 u. Scheunenstr. 22.
— H., Hg., Mühlenstr. 82, W. 16.
— H., ebr. Lehrer, kl. Münstereistr. 1.
— H., Tabakhdlg., Herrenstr. 24.
— Hellm., Hg., Königsstr. 37, W. 4.
— Hirsch, Inh. dieser Firma, Sprenkstr. 23a
— Hirsch, Makler, Revaler Str. 40, W. 29.
— J., Wallstr. 28a, W. 4.
— J., Brodhdl., Sprenkstr. 62, W. 10.
— J., Fleischer, Mühlenstr. 82, W. 10.
— J., Hdlr., Moskauer Str. 54, W. 12.
— J., Schndr., Alexanderstr. 123, W. 4.
— J., Telegr.-Bote, Gertrudstr. 108.
— J. L., Inh. dieser Firma, Wallstr. 24. ☎ 674.
— Isr., Schndr., Ambothensche Str. 27.
— Judel, Fleischhdlr., Marienstr. 116.
— Judel, Synagogendiener, Moskauer Str. 18, W. 7.
— Iw., Schutzm., Emmastr. 25, W. 12.
— L., Schuhm., Dorpater Str. 29.
— Laser, Kfm., kl. Neustr. 4, W. 1, ☎ 2833.
— Leibe, Schuhm., Eliasstr. 2, W. 7.
— Leibe, Schuhm., Romanowstr. 20a.
— Leibe, Tapez., Jesuskirchenstr. 18.

H. F. Hassel, Marstallstr. 24.
Telephon 269.
Lieferungsgeschäft für Maschinen
und Technische Bedarfsartikel.
Schmirgelscheiben.

Kinder-Wagen, -Betten und -Velocipede.

Karl Grünberg, Matthäistr. № 54, im eigenen Hause. Telephon № 2402. Die besten Gummireifen der Welt.

— Libert, Makler, Dünamündesche Str. 14.
— Ludw., Hg., Alexanderstr. 104, W. 7.
— M., Hdlr., Eliasstr. 7, W. 2.
— Max, Klempner, Witebsker Str. 3.
— Meier, Schuhm., Jesuskirchenstr. 21.
— Mend., Exped., Mühlenstr. 157, W. 23.
— Mend., Holzhdlr., Moskauer Str. 66a.
— Mendel, Inh. d. Firma M. Lewin, Sadownikowstr. 13.
— Moses, Klempner, kl. Palissadenstr. 14.
— Mowscha, Makler, Sadownikowstr. 2.
— N., Koch, Alexanderstr. 37, W. 15.
— Nissen, Tintenm., Moskauer Str. 33.
— O. A., Hdlr., Palaisstr. 5, W. 4.
— P., Zahnarzt, Spr. 9—12 u. 3—6, Wallstr. 17, Q. 3.
— R., Sachhdlr., Romanowstr. 131, W. 6.
— Raph., Schndr., Suworowstr. 100, W. 42
— Rocha, Putzhdl., Moskauer Str. 50.
— Rosa, Stickerin, Sadownikowstr. 19.
— S. N., Mehlhdlr., Romanowstr. 121.
— Salm., Kol.-Hdl., Gogolstr. 19.
— Sam., Bauklempnerei, Romanowstr. 35, ☎ 1838, wohnt 30, ☎ 183.
— Sam., Makler, Uferstr. 5, W. 4.
— Sam., Schndr., Katholische Str. 34.
— Sch., Kfm., Schwimmstr. 21, W. 3.
— Sch., Mützenm., Eliasstr. 2, W. 6.
— Schl., Hdlr., Grabenstr. 15, Q. 2.
— Schmul, Hdlr., Lagerstr. 31, W. 2.
— Schmul, Hdlr., Smolensker Str. 8.
— Scholm, Hdlr., Sadownikowstr. 2, W. 5.
— Sim., Tintenm., Mühlenstr. 122, W. 1.
— Slova, Inh. der Firma L. J. Lewin, Jungfernstr. 13.
— Sorre, Kol.-Hdl., Münstereistr. 7.
— Sorre, Wwe., Jesuskirchenstr. 1, W. 15
— T. S., Zahnarzt, Wallstr. 4a, W. 1.
— Taube, Wwe., Sadownikowstr. 4, Q. 2.
— Wolf, Hdlr., Eliasstr. 7, W. 8.
Lewinowitsch, Ch., Hdlr., Sadownikowstr. 15, Q. 7.
— G., Hdlr., Marienstr. 84, W. 5.
Lewinowitz, S., Hg., Suworowstr. 6, W. 8.
Lewinsky, Chr., Kontordiener, Trinitatisstr. 2, W. 17.
— Liebe, Hdlrn., Hospitalstr. 47, W. 10.
— Marie, Wwe., Kuckuckstr. 8.
Lewinsohn, Hans, Masch., Grandstr. 2.
— J., Schndr., Turmstr. 13, W. 3.
— Leib, Schndr., Sprenkstr. 33, W. 11.
— M., Schndr., Schmiedestr. 63.
— Mark, Zunahtm., Theaterstr. 4, W. 9a
— Mowscha, Schndr., Palissadenstr. 41.
— Suss., Wäschehdl., Scharrenstr. 21.
— Tise, Kol.-Hdl., Revaler Str. 57.
Lewinson, E., Zunahtm., Kunststr. 3.
— Jtz., Schuhm., Sprenkstr. 50, W. 25.
— S. M., Kfm., kl. Schmiedestr. 3, W. 19.
— Sara, Wwe., Sadownikowstr. 29.
Lewinton, Abr., Kfm., Nikolaistr. 23.
Lewis, J., Hsb., Frauenburg. Str. 1.

Ch. Lewit, 2. G., Manufakturw., Inh.: Zalke Chaim Lewit, Karlsstr. 25.

J. M. Lewit, 2. G., Manufakt.-W., Inh.: Itzig Lewit, Moskauer Str. 91.

Lewit, Ant., Pappd., Charlottenstr. 30a.
— Aug., Kontorbmt., Teichstr. 11.
— Ester, Hausverw., Mühlenstr. 120.
— Faiwes, Zunahtm., Mosk. Str. 46.
— G., Hdlr., Romanowstr. 69, W. 5.
— J., Kfm., Sadownikowstr. 41, W. 1.
— J., Modew.-Hdl., Alexanderstr. 145.
— Joss., Holzmakler, Mühlenstr. 120.
— Jtz., Glaser, Alexanderstr. 98, W. 10.
— Jtz., Inh. d. Firma J. M. Lewit, Karlsstr. 25, Q. 1.
— Karol., Hsb., Teichstr. 11.
— L. M., Manufakturw.-Hdl., Herrenstr. 25.
— Leibe, Hdlr., Moskauer Str. 104.
— Mos., Hdlr., Eliasstr. 8, W. 7.
— Pet., Hsb., Milchstr. 3, Q. 1.
Lewitan, Ilse, Schndrn., Alexanderstr. 113
— Salom., Mech., Moskauer Str. 50.

B. Lewitas, 1. G., Mehl, Inh.: Behr Mordchel Lewitas, Marstallstr. 30, ☎ 906.

Lewitas, B. M., Inh. der Firma B. Lewitas, Theaterboul. 2, W. 6.
— E., Kfm., Todlebenboul. 10, W. 17.
— J. L., Kfm., Marstallstr. 32, W. 1.
— Jak., Kfm., Newastr. 9, W. 3.
— Joss., Hdlr., Uferstr. 25, W. 5.
— Mowscha, Kfm., Turgenjewstr. 1.
— Schaie, Kol.-Hdl., Schmiedestr. 27.
Lewites, Leo H., Magister, Chem.-Techn. Laboratorium, Kirchenstr. 43, W. 1.
Lewitz, Fritz, Fleischer, Dünab. Str. 2.
— Heinr., Fleischer, Marienstr. 97, W. 2.
— Jean, Bmt., Dorotheenstr. 25, W. 7.
— Joh., Maurer, Fuhrmannsstr. 24.
— Karl, Fleischer, Wiesenstr. 4, W. 4.
— Karl, Vorarb., Revaler Str. 3.
— M., Seifens., Gertrudstr. 70, W. 30
— Marie, Frl., Popowstr. 3a, W. 150a.
Lewitzky, Abr., Milchhdlr., Romanowstr. 127.
— Kasp., Schmied, Champetr. Str. 69.
— Pet. Feodos.', SR, Zolldirekt.-Gehilfe, Nikolaistr., Zollgeb., W. 10.
— Phil., Vorarb., 2. Weidend., Güterb.
— W., Schuhm., Marenstr. 2.
Lewkin, Kath., Moskauer Str. 172, W. 11.
Lewko, Grig., Zimmerm., Palissadenstr. 10.
Lewkowitz, Nikif., Bahnbmt., Torgelsche Str. 10, W. 5.
Lewon, Jurre, Töpfer, Marienstr. 126.
Lewonas, O., Fuhrm., Alschwang. Str. 3.
Lewandowsky, Jan, Töpfer, Spatenstr. 17.
Lewoschka, Paw., Zimm., Eliasstr. 19.
Lewscha, Jw., Zimm., Mühlenstr. 34.

Gebrüder Lewstein, 1. G., Getreidehdl., Export u. Import, Bankgeschäft, Inh.: Salomon u. Leon Lewstein, Koll.-Prof.: Moissei Lewstein, Ossip Lewstein und Chaim Rabinowitsch, Kaufstr. 4, ☎ 419.

Lewstein, Leon, Mitinh. der Firma Gebr. Lewstein, Andreasstr. 4, W. 1.
— Ossip, Koll.-Prof. der Firma Gebr. Lewstein, Romanowstr. 11.
— Rosalie, Banquiers-Wwe., Romanowstr. 11
— Sal., Mitinh. der Firma Gebr. Lewstein, Pauluccistr. 9, W. 4.
Lewy. Sieh auch Löwy, Levy und Lewi.
— Aron, Klempner, Sadownikowstr. 27.
— Benj., Kfm., Kurmanowstr. 20b.
— Hatzk., Privat., Elisabethstr. 9, W. 33.
— Herm., Arzt, Haut- u. Geschlechtskrankh., Spr. 9—1 u. 5—8½, Suworowstr. 6. ☎ 2234.
— J., Kalkstr. 27, W. 5.
— J., Hg., Mühlenstr. 102, W. 3.
— M., Herrengarderoben-Hdlg., Alexanderstr. 15.
— R. J., Hebamme, Sprenkstr. 2, W. 28.
— S. J., Sortiermstr., Brunnenstr. 2.
Ley, Ans, Schlosser, Aststr. 55.
— Karol., Wwe., Säulenstr. 76, W. 42.
— Rich., Gießermstr., Blumenstr. 8.
— W., Verkäuf., Säulenstr. 81, W. 10.

Paul Leya,
Anfertigung feinster Herrenkleidung.
Sandstraße Nr. 29.

Leya, Eug., Fabrikbmt., Schmiedestr. 74.
— Jur., Hsb., Jutestr. 3.
— Karl, Schneidermstr., kl. Schmiedestr. 4.
— **Paul, Schneidermstr., Sandstr. 29.** wohnt: Alexanderstr. 30, W. 8.
Leybode, Anna, Fr., Tempelstr. 4.
Leyendahl, Jul., Schiffskapt., Mit. Ch. 35
Leyer, W., Hsb., Grandstr. 9, W. 1.
Leyin, Berta, Schndrn., Dünam. Str. 46.
Leymalneek, Jan, Maler, Pokrowstr. 13.
Leymann, Mart., Fuhrm., Kuckucksstr. 10.
Leyneek, Ludw. Kr., Hsb., Invalidenstr. 6
Ljabowitsch, Off., Buchhltr., Säulenstr. 51.
Ljachowitsch, Franz, Hsb., Bergstr. 30.
— O. J., Reichsb.-Bmt., Karolinenstr. 7.
Ljachowitz, Jw., Kfm., Turmstr. 9, W. 6.
Ljachowkin, Nadeshda, Wwe., Gesellenstr. 29
Ljakub, P., Putzhdl., Marienstr. 55.
Ljakumas, O., Bankdiener, Nikolaistr., Reichsbankgeb., W. 29.
Ljalin, Pelag., Schndrn., Talstr. 7, W. 12.
Ljalmann, Theod., Masch., Milchstr. 14.
Ljamin, Alex. Dim.', Bahnbmt., Romanowstr. 52.
Ljasky, Paw., Hausverw., Bachstr. 13.
Ljazewitsch, St. J., HR, Kreischefs-Geh., Newastr. 15, W. 1, ☎ 1816.
Liban, Joh., Wächter, Sadownikowstr. 37
Libant, Marz, Fuhrm., Revaler Str. 79.
Libau, Alex., Stauer, Revaler Str. 87.
— Kath., Wwe., Säulenstr. 46, W. 26.
— Nik., Vergolder, Alexanderstr. 88, W. 28.
Libbart, Anna, Wwe., Suworowstr. 82.
— Hugo, Schlosser, Suworowstr. 82.
Libbert. Sieh auch Libert u. Liebert.
Libbert, Andr., Rohrl., Kasernenstr. 1.
— Anna, Frl., Falckenstr. 1, W. 6.
— Dav., Feilenh., Revaler Str. 51.
— Dav., Hdlr., Windstr. 15.
— Elis., Hausverw., Altstadt 15, Q. 5.
— Emilie, Wwe., Schützenstr. 13, W. 2.
— Eug., Amtsbote, kl. Königsstr. 4.
— Heinr., Amts-Schuhm.-Mstr., Waagediener, Schwimmstr. 30.
— Helene, Wwe., Sommerstr. 1, W. 3.
— Indr., Maurer, Bauskescher Weg 1.
— Karl u. Aug., Maurer, Sprenkstr. 58.
Libeet, Fritz, Markthdlr., Gertrudstr. 34.
Libek, Andr., Schmiedemstr., Kathol. Str. 50
Liber, Aug. u. Pet., Mechan., Alexanderstr. 182, W. 3.
— Karl, Hg., Alexanderstr. 182, W. 3.

N. Liberis, 2. G., Möbel u. Klaviere, Inh.: Napoleon Liberis, Wallstr. 15. ☎ 1486 und Elisabethstr. 87, ☎ 827.

Liberis, Napoleon, Inh. der Firma N. Liberis, Wallstr. 15, W. 9.
— Jw., Tischlerei, Romanowstr. 81.
Libermann, Jtz., Holzhdlr., Sprenkstr. 65.
Liberowsky, Fed. Mich., Protohierei, Sadownikowstr. 20.
Libersky, E., Brothdl., Romanowstr. 74.
— O., Schlosser, Romanowstr. 74, W. 3.
Libert. Sieh auch Libbert u. Liebert.
— Adam, Fuhrm., Nummershof. Str. 6.
— Jan, Dw., Gymnastikstr. 24.
— Jurre, Hsb., Nummershofsche Str. 12.
— Mart., Dw., Moskauer Str. 35.

Fabrik Rigaer Spielwaaren. Viereckе & Leutke. Fabrik: Mitauer Chaussée Niederlage Theaterstr. 11

— Nik., Fuhrm., Artilleriestr. 69, W. 6.
— Minna, Hdlrn., Matthäistr. 51, W. 21.
— Pet., Dw., Petersb. Ch. 21, W. 12.
Libesmann, L., Modew.-Hdl., Marienstr. 18
Libet, Dor., Plätterin, Grabenstr. 28.
Libit, Jan, Hdlr., Marienstr. 73, W. 3.
Liblaln, Fritz, Privat., Kurmanowstr. 6.
Liborius, Olga, geb. Taube, SR-Wwe., Taubenstr. 26, W. 1.
Libowitz, T., Fleischer, Louisenstr. 5.
Libschütz, M., Bmt., Suworowstr. 29.
Liccop, Herbert, Pharm., Taubenstr. 29.
— Th. jun., Fabrikbmt., Talsen. Str. 14, ☎ 2104.
— Theod. sen., Exped., Taubenstr. 29, ☎ 1139.
Licharew, N. P., Stabsrittm. d. Grenzwache, 1. Weidendamm 9.
Lichatschew, Nik. Nik.', HR, Lehrer, Wendensche Str. 5, W. 7.
Lichatschewsky, Lydia, Wwe., Gertrudstr. 41.
F. Lichinger, 2. G., Apotheke u. Drog.-Hdl., Inh.: Friedr. Lichinger, Apotheke: Mitauer Ch. 11, Drogenhdl.: 10.
Lichinger, Fr., Mag. pharm., Inh. obiger Firma, Mitauer Ch. 11.
— Franziska, Wwe., Sünderstr. 12, W. 7.
Lichmann, Schorre, Wwe., Sadownikowstr. 21, W. 9.
Lichoscherstow, Alex., Bahnbmt., Kalnezeem. Str. 5, W. 4.
Lichtarowicz, Wl., SR, Oberlehrer, Schützenstr. 9, W. 1.
Lichtenberg, Johanna, Kass., Schulenstr. 25.
Lichtenberger, Sam., Bevollm. der Firma Gebr. A. & J. Alschwang, Antonienstr. 8, W. 7.
— J. G., Kontorbmt., Matthäistr. 64.
v. Lichtenstein, A., KR-Wwe., Fellinerstr. 7.
Lichtenstein, Chaie, Wwe., Moskl. Str. 43.
Lichtenstern, Ed., Hg., Schützenstr. 7, W. 3.
Lichtmann, Jank., Makler, Mühlenstr. 157.
— Herm., Klempner, Gertrudstr. 99, W. 2.
Lichtwerk, Rich., Klarirer, Newastr. 26.
— Rud., Aeltermann d. Eichenholzwraker, Newastr. 26, W. 24.
Licit, Ernst Joh., Techn., Karolinenstr. 34.
Lickert, Joh., Kol.-Hdlg., Bullen. Str. 7.
Lickis, Bert., Heizer, Sofienstr. 6.
Lickmann, M., Stauer, Sandstr. 17, W. 6.
Lidak, Jak., Hsb., Vogelstr. 17, W. 1.
— P., Hsb., Champetresche Str. 79.
— Reinh., Zuschl., kl. Milchstr. 6, W. 5.
Lideck, Rob., Friseur, kl. Goldinger Str. 5.
Lidemann, Fanny, Frl., Lehrerin, Sprenkstr. 23b.
Lider, Jul., Hsb., Drechsler, Kandauer Str. 59.
Lidok, Off., Schutzm., Alexanderstr. 176.
Lidum, Eva, Wwe., Wolmarsche Str. 15.
— Anna, Wäsch., Sternstr. 3, W. 29.
— J., Tischl., Wolmarsche Str. 43, W. 10.
— Friedr., Schuhm., Alschwanger Str. 13.
Lidzow, Emil, Diener, Wenden. Str. 13.
— W., Drucker, Romanowstr. 68, W. 12.
Liebeck. Sieh auch Lübeck.
— Rud., Prof. der A.-G. vorm. M. Höflinger & Co., Sprenkstr. 62.
— Vikt., Hsb., Rumpenhofsche Str. 7.
Liebenson, Anna, Hdlrn., Dünab. Str. 13.
Lieber, Jur., Dw., kl. Newastr. 2, W. 7.
— Mart., Hsb., Kol.-Hdl., Mit. Ch. 72.
Liebermann, Dav., Maler, Moskl. Str. 28.
— Hirsch, Holzhdlr., Romanowstr. 157.
— J., Maler, Sprenkstr. 33, W. 11.
— L., Holzwr., Moskauer Str. 86.
— Napol., Kfm., Marienstr. 29, W. 41.
— Schlum, Holzhdlr., Romanowstr. 157.

Liebert. Sieh auch Libert u. Libbert.
— A., Wwe., Pension, Marienstr. 29.
— Andr., Dw., Marienmühlenstr. 22.
— Andr., Holzhdlr., Kurmanowstr. 20a.
— Anna, Kassir., Säulenstr. 52, W. 24.
— Chr., Hsb., Gymnastikstr. 4, Q. 1.
— Chr., Hsb., Korbm., kl. Moskl. Str. 5.
— Dav., Fabrikbmt., Kiefernstr. 13.
— Dav., Fuhrm., Bauskesche Str. 1.
— Dav., Schmied, Sprenkstr. 58, W. 4.
— Heinr., Weber, kl. Lagerstr. 26, W. 10.
— J., Wagenb., Wolmarsche Str. 30.
— Jan, Hausverw., Nikolaistr. 57, W. 3.
— Joh., Weber, Seifenstr. 3.
— Karl, Hdlr., Laubstr. 3b.
— M., Wwe., Ebelshofsche Str. 9b.
— Olga, Frl., Säulenstr. 49, W. 7.
— Olga, Schndrn., Rabenstr. 15, W. 13.
— Pet., Schlosser, Ebelshofsche Str. 8.
— Theod., Hg., Marienstr. 37, W. 9.

Militair- u. Civilkleider-Magazin von

G. Liebesmann,

Alexander-Boul. 11

G. Liebesmann, 2. G., Herrenkleider u. Galanteriew., Inh.: Gutmann Liebesmann, Thronfolgerboul. 11, ☎ 2196.
L. Liebesmann, 2. G., Manufakt.-W., Inh.: Laser Liebesmann, Schaalstr. 9.
Liebesmann, G., Inh. dieser Firma, Marienstr. 1, W. 8.
— J., Makler, Marienstr. 24, W. 22.
— Lotte, Marienstr. 1, W. 21.
— Rebecka, Marienstr. 1, W. 8.
Liebet, Alex., Dw., Herrenstr. 21, W. 8.
— J., Wagenb., Wolmarsche Str. 30.
— Julie, Wwe., Schmiedestr. 33, W. 8.
— Karl, Hsb., Spargelstr. 3, W. 6
Liebetrau v. Mairdorff, Hans, Dir. der Zündhütchen- u. Patronen-Fabrik vorm. Sellier & Bellot, Kalnezeem. Str. 96.
Liebig, W., Setzer, Säulenstr. 46, W. 4.
Liebkin, D., Wwe., Elisabethstr. 22, W. 36.
Liebkowsky, Emilie, Hsb., Alexanderstr. 58.
— Ellinor, Bmtn., Industriestr. 1.
— Marie, Oberstleutn.-Fr., Nikolaistr. 60.
J. Liebmann, 1. G., Holz, Inh.: Leib Itzig Liebmann, Romanowstr. 155. ☎ 2662.
Liebmann, Behr, Schndr., Eliasstr. 11.
— G., Tabakhdl., Moskauer Str. 19.
— Hillel Leibow., Kfm., Säulenstr. 30.
— Hirsch, Hdlr., Smolensker Str. 7.
— Leibe, Hdlr., Palissadenstr. 30, W. 8.
— Leibe, Inh. d. Firma J. Liebmann, Romanowstr. 155, Q. 1.
— M., Kfm., Thronfolgerboul. 31.
— S. B., Holzhdlr., Sadownikowstr. 17.
— Sal., Hg., Mühlenstr. 153, W. 9.
— Simon, Hsb., Moskauer Str. 80, W. 10.
Liebreich, Th., Hg., Industriestr. 8, W. 6.
Liebrecht, Fritz, Portier, Schlock. Str. 21a
Lieck, Heinr., Schornsteinfegermstr., Nikolaistr. 6, W. 18.
Liedecke, Gertr., Wwe., Alexanderstr. 11.
— Th., Hg., Alexanderstr. 11, W. 11.
Liedke. Sieh auch Liedtke, Lietke u. Litke.
Liedtke. Sieh auch Liedke, Lietke u. Litke.
— Ed., Hsb. Weißenhofsche Str. 6a.
— Pet., Töpfer, Gertrudstr. 109, W. 24.

— Wilh., Provisor, Säulenstr. 57, W. 24.
— Wilh. Julj., Fabrikbmt., Säulenstr. 57.
Liegandt, Krist., Stauer, Matthäistr. 121.
Lieger, Adam, Hsb., Nummersh. Str. 3.
Liegus, G., Herrengard.-Hdl., Scharrenstr. 15, ☎ 2954, wohnt Petrifriedh. 5.
Lielau & Koch, Tabakhdl., Suworowstr. 31
— Vikt., Hg., Suworowstr. 31, W. 3.
Liemann, Wold., Kontorbmt., Schützenstr. 19, W. 11.
Lienberg. Sieh auch Linberg.
— Amal., Wwe., Mitauer Ch. 7, W. 3.
Lienewald, Chr., GS, Küster am Dom, Palaisstr. 2, part.
Lienewaldt, E., Pauluccistr 5, W. 11.
Lieth, Ed., Werkmstr., 1. Weidend. 13.
Lietke. Sieh auch Liedke, Liedtke u. Litke.
— Elisab., Rentn., Georgenstr. 5, W. 5.
Lietz & Grundmann, 2. G., Kartoffelmehl und Stärkesyrupfabrik, Inh.: Christoph Karl Lietz und Wilh. Grundmann, Säulenstr. 1—5, ☎ 253.
Lietz. Sieh auch Litz u. Lihz.
— A., Frl., Lehrerin, Färberstr. 29, W. 5.
— Alex., Mag. pharm., Inh. d. Johannis-Apotheke, Moskauer Str. 128, ☎ 1325.
— Andr., Schmied, Wolmarsche Str. 39.
— Anna, Wwe., Annenhofsche Str. 13b.
— B., Hsb., Bauuntern., Gertrudstr. 40.
— Charl. u. Emilie, Hsb., Romanowstr. 26, Q. 1.
— Christ. Carl, Mitinh. d. Firma Lietz & Grundmann, Dir. d. A.-G. „Proswet", Säulenstr. 1, W. 1.
— Herm., Fuhrm., Matthäistr. 107, W. 16.
— J., Tischlrmstr., Rote Str. 4.
— Jan, Fuhrm., Marienstr. 134, Q. 14.
— Jan, Gärtner, Ritterstr. 100, W. 7.
— Jan, Schndr., Staarstr. 4.
— Joh., Hsb., Mit. V., Teichstr. 14.
— Joh., Mechan., Karolinenstr. 7, W. 12.
— Joh., Pappd., Pokrowstr. 12, W. 20.
— Joh. Heinr., Küterstr. 4, Str. 4.
— Iw. Mich., Akzisebmt., Mühlenstr. 37.
— Karl, Zimmerm., Helenenstr. 16, Q. 3.
— Kath., Frl., Kalnezeemsche Str. 117.
— Kath., Wwe., Revaler Str. 60, W. 2.
— Kath., Wäsch., Sternstr. 16, W. 11.
— Mart., Bäcker, Taubenstr. 14.
— Olga, Kol.-Hdl., Artilleriestr. 10.
— Pet., Dw., Wiesenstr. 5, W. 2.
Lieven, Elise, Fürstin, Elisabethstr. 41.
— Georg, Fürst, Bes. d. Gutes Kabillen Landesbevollm. in Kurland, Todlebenboul. 6, W. 3.
Lieven, Felix Baron, Prof. der Firma A. G. Sengbusch & Co., Dir. d. Balt. Leinen-Manufaktur Co., Stadtverordn., Todlebenboul. 7, ☎ 645.
— Lina Baronesse, Nikolaistr. 23, W. 4.
— Perci, Baron, Dr. med., 2. Arzt d. Anst. Rothenberg, Duntenhof. Str. 16a.
Lieven, Erich, cand. jur., Fellinerstr. 3.
— Heinr., Arzt, Spr. 9—11 und 5—6, Sandstr. 12, W. 3.
— Hermine, WSR-Wwe., Fellinerstr. 3.
— Vikt. Paul.', Dr. chem., Stadtverordn., Ehrenfriedensr., Nikolaistr. 19, ☎ 944.
— W. S., Bez.-Ger.-Bmt., Antonienstr. 8.
— Wilh., Arzt, Spr. 8½—9½ u. 4—5, Todlebenboul. 5, ☎ 1105.
Lieventhal, J., Diener, Brauerstr. 12.
Liewe, Joh., Kanzleibmt., Schloßpl. 3.
Liewen, E., Näht., Suworowstr. 85, W. 14.
Liewenthal, Theod., Hdlr., Hospitalstr. 3.
Liff, Mowscha, Glaser, Marienstr. 121.

Gummi-Artikel für landwirthschaftliche Maschinen, für Meiereien etc.
Gummi-Huf-Unterlagen, Equipagen-Gummi-Reifen.
Gummiwaaren-Fabrik „Russia"
Gebrüder Freysinger.

Krankenfahrstühle, Sportwagen, Turnapparate.

Karl Grünberg, Matthäistr. № 54, im eigenen Hause. Telephon № 2402. Die besten Gummireifen der Welt.

Liflandschik, Chaim, Schuhm., Moskauer Str. 32, W. 11.
Alex. Lifschin, 1. G., Agentur u. Kommission, Inh.: Alexander Lifschin, Elisabethstr. 20, ☎ 3134.
Lifschin, Alex., Inh. dieser Firma, Elisabethstr. 20, W. 5.
Noach Lifschitz & Sohn, 2. G., Handelsverm., Inh.: Leib Lifschitz, kl. Sünderstr. 2, ☎ 511.
S. D. Lifschitz, 2. G., Tuchw., Inh.: Schmul David Leibow Lifschitz, Weberstr. 10.
Lifschitz, Aron, Mützenm., Romanowstr. 131
— Guste, Schndrn., Moskauer Str. 82.
— H., Hdlr., Palissadenstr. 22, W. 4.
— Isak, Uhrm.-Werkst., Alexanderstr. 108.
— Leib, Inh. d. Firma Noach Lifschitz & Sohn, kl. Sünderstr. 2, W. 4.
— Leibe, Obsthdl., Sadownikowstr. 2.
— Mausche, Wachstuchhdl., Mosk. Str. 22.
— Meier, Seifenhdlr., Moskauer Str. 54.
— Mord., Holzhdlr., Alexanderstr. 94.
— Mos., Kfm., Mühlenstr. 138, W. 4.
— Mowscha, Hdlr., Palissadenstr. 43.
— Mowscha, Schndr., Palissadenstr. 33.
— S. D., Inh. dieser Firma, Mühlenstr. 58.
— Sal., Kfm., Nikolaistr. 23, W. 6, ☎ 2157.
— Sam., Hg., Katholische Str. 58.
— Sch., Pergamentm., Mühlenstr. 134.
M. Lifschütz, 2. G., Kolonialw., Inh.: Mowscha Lifschütz, Moskauer Str. 29.
Lifschütz, A., Wwe., Sadownikowstr. 13.
— A., Schndrn., Schwimmstr. 26, W. 16.
— B., Bmt., Sadownikowstr. 13, W. 2.
— D., Wwe., Uferstr. 63, W. 6.
— E., Hg., Brauerstr. 6, W. 7.
— M., Inh. dieser Firma, Mosk. Str. 29.
— S., Schndrn., Dünaburger Str. 16.
Ligaika, Gust., Dw., Ingenieurstr. 1.
Ligatne, Lawise, Wwe., Karolinenstr. 12.
Ligatt, Joh., Kol.-Hdl., Pokrowstr. 22.
Emma Ligger, 2. G., Trakteur, kleine Neustr. 5.
Ligger-Amt, Königsstr. 51, W. 5.
Ligger, Alex., Bahnkassirer, Hospitalstr. 21.
— Emma, Trakteurinh., Jungfernstr. 15.
— Jak., Masch., Sofienstr. 9.
— Joh., Zollbes., Suworowstr. 91.
— Karl, Revisor, Dorpater Str. 41.
— M., Hg., Schwimmstr. 18, W. 4.
— Mar., Wwe., Matthäistr. 95, Q. 9.
— P., Schuhm., Segelstr. 9, W. 4.
— P., Tischlr., Petersb. Ch. 27, Q. 10.
Ligus, G., Schndr., Petrifriedhof 5.
Lihberg, Jan, Kol.-Hdl., Säulenstr. 98.
Lihbert, Alex., Mech., Moritzstr. 13.
Lihbit, Joh., Hdlr., Alexanderstr. 64.
— Marie, Milchhdl., Alexanderstr. 64.
Lihdak, G., Wwe., Friedrichsh. Ufer 3.
— Jan, Musiker, Laubstr. 3, W. 7.
— Jan, Schlosser, Alexanderstr. 176.
Lihdek, Jur., Steller, Säulenstr. 34, W. 42
— Karl, Bierh.-Inh., Kalnezeem. Str. 37.
Lihdems, Ed., Setzer, Marienstr. 5, W. 7.
Lihdum, Alex., Stallmstr., Matthäistr. 16.
Lihkum, Eug., Schndrn., Wolmar. Str. 9.
— Jan, Maurer, Schlocksche Str. 36.
— Karl, Bahnbmt., Romanowstr. 52.
Lihm, Heinr., Kfm., Dorpater Str. 48.
— Mich., Hsb., Masch., Laubstr. 3a.
Lihne, Alex., Bureaubmt., Mühlenstr. 103.
— Pet., Hg., Hilchenstr. 1, W. 8.
Lihnis, Karl, Hg., Matthäistr. 18, W. 4.
Lihrum, Jw., Vorarb., Duntenh. Str. 44.
Lihwe, Mar., Wäsch., Rabenstr. 19, W. 4.

Lihwen, Herm., Bäcker, Nikolaistr. 67.
Lihz. Sieh auch Lietz und Litz.
— A., Schuhm., Antonienstr. 8, W. 15.
— Elis., Hsb., kl. Vegesacksholm 54.
— Gust., Stauer, Muckenholmsche Str. 29.
— J., Kutscher, Dorpater Str. 55, W. 5.
— Jak., Dw., Dünamündesche Str. 51.
— Jak., Hsb., Seestr. 29, W. 16.
— Jan, Former, Nikolaistr. 70, Q. 4.
— Jan, Schmied, Säulenstr. 107.
— Joh., Former, Alexanderstr. 161, W. 53
— Mart., Korkenschndr., Krebsstr. 21.
— Paul, Fabrikbmt., Wenden. Str. 32.
— Pet., Leistenschndr., 2. Weidend. 21.
— Wold., Zimm., Matthäistr. 50, W. 4.
Lihze, Ans, Schlosser, kl. Lagerstr. 59.
Lihzis, Aug., Drechsler, Ritterstr. 59.
— J., Zimmerm., Wachholderstr. 3.
— Konr., Former, Peterholmsche Str. 2.
— L., Wwe., Ballastdamm 46.
— P., Expreß, Ritterstr. 44, W. 38.
Lihzit, Ed., Schlosser, Schreyenb. 2, 22.
— E., Stellm., Schreyenbusch 8, 6.
— Ed., Schlosser, Peterholmsche Str. 13.
— Jan, Fuhrm., Schreyenbusch 2, 18.
— Mart., Schlosser, Sofienstr. 6.
— P., Drahtz., Dünamündesche Str. 32.
— Pet., Kettenschm., Schlocksche Str. 50.
Lihzkrasting, J., Malerwerkst.: Mühlenstr. 84, Wohn.: Marienstr. 13, W. 61.
— Pet. Andr.', Malermstr., Marienstr. 1.
Lijack, Jud., Klempner, Romanowstr. 48.
Liid, Heinr., Gesellenstr. 6, W. 12.
Likais, M., Dw., Gertrudstr. 70, W. 36.
Likan, Ernst, Dw., Romanowstr. 27.
Likas, Fab., Organist, Tuckumer Str. 8.
Liknaitzky, D., Kfm., Jesuskirchenstr. 11.
Likso, D. A., Lagerverw., Mühlgab. Str. 9a
Lilau, J. L., Tischlr., Schmiedestr. 3.
— Karl, Hsb., Gymnasiikstr. 25a.
— Karl, Kutscher, Newastr. 21, W. 7.
Lilenkow, Anast. Ilj., Schndrn., Friedensstr. 21, W. 5.
Lilewitsch, O., Polizeiwächter, Gertrudstr. 121, W. 77.
Lilje, Joh., Pächter, Vegesacksholm 15.
— Karl, Dw., Brückenstr. 2, W. 5.
Lilie, Wilh., Hausverw., Lagerstr. 36.
Lilienburg, E., Wwe., Säulenstr. 41.
— Wilh., Kontorbmtn., Säulenstr. 41.
v. Lilienfeld, G. E., Geschäftsf. d. Livl. Bez.-Akz.-Verw., Mühlenstr. 60.
Lilienfeld, Elw., Wwe., Dorpater Str. 21.
— Emilie, Diakonisse, Romanowstr. 20.
— G., Wächter, Windstr. 7.
— Joh., Stauer, Matthäistr. 71, W. 18.
— Jw. Friedr., Fabrikbmt., Säulenstr. 115
Lilienfeldt, Fr., Exped., Industriestr. 10.
— S., Wwe., Peitaustr. 10, W. 6.
Lilienkampff, Jak., Ing., Nikolaistr. 23.
Lilienschild, Reinh., Monteur, Alexisstr. 8.
Lilienstern, Friedr., Schrifts., Blumenstr. 9
J. Lilienthal, 2. G., Manufakturwaren u. Herrengarderoben, Inh.: Johann Lilienthal, Theaterboul. 4.
Lilienthal, Ellinor, Frl., Lombardbmtn., Marienstr. 29.
— E., Dr.-Wwe., Suworowstr. 23, W. 5.
— Joh., Inh. der Firma J. Lilienthal, Theaterboul. 4.
— Joh., Schndr., Mühlenstr. 18, W. 12.
— Joh., Schndr., Schreyenbusch 3, 23.
— Karl, Schlosser, Gertrudstr. 125.
— Mar., Wwe., Marienstr. 29.
Lille, Alex., Koll.-Prok. d. Firma A. Kriegsmann Korkenfabr., A.-G., Romanowstr. 87.

Lillich, Ph., Hsb., Newastr. 7, W. 3.
Lillinurm, Pet., Schmied, Schlock. Str. 55.
Lillison, Mart., Schuhm., Suworowstr. 85
— Pet., Vorarb., Schreyenbusch 1, 36.
Lillo, Theod., Hdlr., Stationsstr. 5.
Lilow, Georg, Maler, Mühlgrab. Str. 9.
— Grigor, Maler, Aahofsche Str. 4.
— Pet., Maler, Aahofsche Str. 4.
Limand, J., Bmt., Säulenstr. 52.
Limbach, Alex., Hsb., Polotzker Str. 9.
— Ed., Depeschentr., Polotzker Str. 9.
— Mich., Schlosser, Alexanderstr. 125.
Limbe, Karl, Bürstenb., Schlock. Str. 14.
Limberg, Karl, Schlosser, Pokrowstr. 20.
Limkum, Marg., Hdlrn., kl. Lagerstr. 1.
Limmer, Nik. Nik., Feuerw., Friedensstr. 35, W. 22.
Limonius, Aug., Hsb., Lagerstr. 3, Q. 1.
— Karl, Schornsteinf., Katharinend. 7.
— Paul., Wwe., Weißnähtn., Laubstr. 20.
— Rob., Fleischermstr., Lagerstr. 3, ☎ 2168
Limor, Ed., Fuhrm., Marienstr. 108.
Linartis, J., Bmt., Säulenstr. 77, W. 19.
Linberg. Sieh auch Lienberg.
— Bernh., Hg., Suworowstr. 47, W. 4.
Linck. Sieh auch Link.
— Ernst, Tapez., Nikolaistr. 55, W. 10.
— Friedr., Schuhm., Färberstr. 2, W. 8.
— Osw., Schuhm., Färberstr. 2, Q. 8.
Lincke, Karl, Tischlr., Mühlenstr. 31.
Lindahl, Friedr., Uhrm., Hospitalstr. 13.
Lindau, A., Schlosser, Kandauer Str. 1a.
— Amalie, Wwe., Bärenstr. 13, W. 4.
— Emma, Wwe., Bärenstr. 7, W. 5.
Peter Lindberg, 2. G., Hotel Suworow, Inh.: Peter Lindberg, Suworowstr. 16. ☎ 565.
Lindberg, A., Schloss., Gertrudstr. 109.
— Georg Jw.', Lehrer, Mühlenstr. 37.
— Jan, Hdlr., Steinstr. 1, W. 3.
— Jan, Maurer, Marienmühlenstr. 4.
— Karl, Gärtner, Mitauer Ch. 47.
— Pet., Hsb., Elisabethstr. 77, W. 3.
— Wilh., Frl., kl. Königsstr. 4, W. 2.
Linde, A., Expreß, Parkstr. 6, W. 15.
— A., geb. Redwich, Privatschule, Felliner Str. 7, W. 16.
— A., Wwe., Scharrenstr. 22, Q. 7.
— Adalb., Hg., Augustenstr. 19, W. 10.
— Alb., Kolporteur, Windstr. 6, Q. 8.
— Alex., Mech., Alexanderstr. 176, W. 20.
— Alex., Setzer, Poltawasche Str. 5, W. 4.
— Alex., Zunahtm., Blumenstr. 6.
— Alfr., Setzer, Marienstr. 104, W. 15.
— Anna, Ing.-Wwe., Revaler Str. 3.
— Aug., Kol.-Hdl., Moskauer Str. 22.
— Aug., Lithogr., Newastr. 13, W. 14.
— Chr., Hg., Newastr. 12, W. 12.
— Christ., Hsb., Friedrichstr. 3, Q. 1.
— Christ., Packmstr.-Geh., Mühlenstr. 20.
— Ed., Wagenb., Matthäistr. 87, W. 3.
— Ed. Ed.', Rechtsanwalt., Elisabethstr. 89
— Emilie, Schndrn., Säulenstr. 27, W. 2.
— Ernst, Schaffner, Alexanderstr. 165.
— F., Schlosser, Obststr. 8, Q. 6.
— Ferd., Amts-Buchb.-Mstr., Jungfernstr. 11, Wohn.: Jungfernstr. 8.
— Ferd., Fuhrm., Romanowstr. 86, W. 6.
— Flora, Wwe., Elisabethstr. 9, W. 31.
— Friedr., Bankbmt., kl. Lagerstr. 56.
— Georg, Schlosser, Kandauer Str. 1.
— Gottfr., Vorarb., Pokrowstr. 11, W. 29.
— Gust., Maler, Färberstr. 26, Q. 15.
— H. H., Bahnbmt., Matthäistr. 50.
— Hans, Rentn., Marienstr. 44, W. 15.
— Hel., Hsb., Altonaer Str. 30, Q. 1.
— J., Ankern., Hasenholm. Ufer 21a.
— J., Dw., Säulenstr. 25, W. 8.

Fabrik Rigaer Spielwaaren. Vierecke & Leutke. Fabrik: Mitauer Chaussée 9. Niederlage Theaterstr. 11

— J., Tischlr., Marienstr. 135, O. 11.
— Jak., Dreher, Petersburger Ch. 96.
— Jak., Schmied, Marienstr. 104, W. 11.
— Jan, Dw., Romanowstr. 9, W. 7.
— Jan, Fuhrm., Marienstr. 118, W. 7.
— Jan, Schndr., Sprenkstr. 40, W. 20.
— Jan, Schuhm., Sprenkstr. 28, W. 17.
— Jan, Tischlr., Mitauer Ch. 26, W. 19.
— Indr., Maurer, Mühlenstr. 109, W. 11.
— Indr., Schmied, Helenenstr. 4, W. 26.
— Joh., Böttcher, Karolinenstr. 12.
— Joh., Exped., Taubenstr. 1.
— Joh., Gießer, Schreyenbusch 6, 11.
— Joh., Maurer, kl. Lagerstr. 1, W. 16.
— Joh., Pappdecker, Augustenstr. 14.
— Joh., Tischlr., Holmstr. 7.
— Joh., Tischlr., Suworowstr. 111.
— Joh., Zimmerm., Doblensche Str. 7.
— Jul., Felliner Str. 7, O. 16.
— Jw., ehem. Milit.-Arzt, Marienmühlenstr. 4, W. 10.
— K., Hg., Schloßstr. 24, W. 12.
— Karl, Expreß, Artilleriestr. 62, W. 1.
— Karl, Kol.-Hdl., Schloßstr. 20.
— Karl, Schiffskapt., Sommerstr. 11.
— Karl, Schmied, Gregorstr. 9.
— Karl, Schmied, Matthäistr. 52a, W. 10
— Karl, Schuhm., Palissadenstr. 4, W. 9.
— L., Säulenstr. 53, W. 5.
— Leop., Schlosser, Suworowstr. 51.
— Lina, Wwe., Ritterstr. 85, W. 16.
— Lisa, Nähterin, Hilfsstr. 11.
— Lisbeth, Fr., Gerberstr. 8, W. 54.
— M., Dw., Mitauer Ch. 18, W. 24.
— M., Dw., Romanowstr. 65, W. 8.
— M., Wwe., Strauchstr. 1a.
— Marie, Fr., kl. Lagerstr. 1, W. 1.
— Marie, Hdlrn., kl. Sandstr. 10, W. 2.
— Mart., Hsb., Grasstr. 2.
— Mart., Maler, Rumpenhof. Str. 21.
— Mart., Sattler, Mitauer Ch. 30.
— Mich., Accisebmt., Säulenstr. 53.
— Mich., Bandweber, Lagerstr. 63.
— Mich., Maler, Gertrudstr. 85, W. 14.
— Nik., Bankbmt., Gertrudstr. 67, W. 2.
— Nik., Holzwr., Färberstr. 6, W. 4.
— O., Zimmerm., Marienstr. 113.
— Osk. F., Agent der Vers.-Ges. „Jakor," Petrifriedhof 15, W. 2.
— Osw., Kontorbmt., Mühlenstr. 20.
— Otto, Kontorbmt., Marienstr. 113.
— P., Gärtner, Mühlenstr. 6, W. 3.
— Pet., Ankern., Moskauer Str. 48.
— Pet., Buchhltr., Rübenstr. 4, W. 3.
— Pet., Dw., Parkstr. 6, W. 25.
— Pet., Laboratoriumsgeh., Parkstr. 6.
— Pet., Tischlr., Eliasstr. 8, W. 10.
— Pet., Tischlr., Mühlenstr. 141, W. 6.
— Rob., Schuhm., Helenenstr. 4, O. 14.
— Rud., Zimm., Torgelsche Str. 6, W. 14.
— Theod., Schuhm., Teichstr. 11.
— Trine, Wwe., Pernauer Str. 7, W. 4.
— Wilh., Frl., Dünamünd. Str. 1.
— Winz., Schlosser, Hamannstr. 7, W. 4.
Linde-Leeping, Olga, Wwe., Matthäistr. 99.
Lindebaum, Gust., Hofsgärtn., Lindenruh.
Lindegreen, Sergei, Korresp., Industriestr. 8.
Lindemann, Dor., Wwe., Petersb. Ch. 124
— Gust., Maurer, Krusenhofsche Str. 12.
— Hanny, Frl., Mühlenstr. 20, W. 17.
— Heinr., Schlosser, Moritzstr. 5.
— J., Steuerm., Irmlausche Str. 3.
Lindenau, Anna, Wwe., Kapselstr. 7.
— Gust., Hsb., Appusensche Str. 6.
— Karl, Böttcher, Nordstr. 24.
Lindenbaum, Joh., Kutscher, Karolinenstr. 17, W. 4.

Lindenberg, A., Wwe., Taubenstr. 37.
— Anna, Frau, kl. Altonaer Str. 5, W. 2.
— Ans, Tischlr., Marienstr. 29, W. 19.
— E., Wwe., Alexanderstr. 90, O. 5.
— Eugen, Fabrikbmt., Mühlenstr. 3a.
— Ewald, Fabrikbmt., Pilgerstr. 10.
— Fritz, Stauer, Sprenkstr. 50, W. 34.
— Heinr., Gärtner, Kalnezeem. Str. 30.
— J. R., Posament., Stegstr. 8, W. 2.
— Joh., Hsb., Maurerstr. 6, W. 12.
— Jul., Hdlrn., Ritterstr. 72, W. 23.
— Karl, Schlosser, Unionstr. 2, W. 1.
— Konst., Schuhm., Lubahnsche Str. 23.
— Louise, Wwe., kl. Schloßstr. 13, W. 3.
— M., Posamentiergesch., Kalkstr. 31.
— Mathilde, geb. Eichmann, Wwe., Peterpaulsstr. 2.
— Matth., Rentn., Maurerstr. 6, O. 15.
— Pet., Masch., Apothekerstr. 22.
— R., Posamentier, Stegstr. 8, W. 6.
Lindenfeldt, Fritz, Steuerm., Altonaerstr. 10

Eduard Lindenkampff

Veterinärarzt.

Mühlenstr. 65.

Telephon 1993.

Lindenkampff, Ed., HR, Veterinär-Arzt, Spr. 8—11 u. 4—6, Mühlenstr. 65. ☎ 1993.
— Alex., Hsbn., Dorotheenstr. 35.
Lindenruh, Gutsverwalt., ☎ 2042.
Lindenthal, Jan, Tischlr., Bienenstr. 8.
Lindermann, Christ., Tischlr., Fuhrmannsstr. 36.
Lindersohn, Andr., Hsb., Grenzstr. 1.
Lindewitz, Jan, Kutscher, Nordstr. 16, W. 9.
Lindgreen, R., Formel, Suworowstr. 140.
Lindig, Klara, geb. Tillner, Wwe., kleine Schloßstr. 5.
Lindikoff, Emil, Archivar d. Börsen-Kom., Hsb., Marienmühlenstr. 3.
— Fr., Fabrikbmt., Kandauer Str. 7.
— Fr., sen., Rentn., Marienmühlenstr. 3.
— G. A., Schlosser, Petersb. Ch. 62.
— Herm. Adolf., Rendant d. Russ.-Balt. Waggonfabrik, Säulenstr. 54, W. 17.
— K., Schlosser, Artilleriestr. 40, W. 24.
— Konst., Fabrikbmt., Revaler Str. 69.
— Wilh., Hsb., Lagerstr. 18, W. 2.
— Wilh., Kol.-Hdl., Pernauer Str. 13.
Lindmann, J., Tischlr., Konradstr. 16.
— Karl, Hsb., Irmlausche Str. 3.
Lindner, Louise, Wwe., Lagerstr. 53.
Lindowitsch, B., Kol.-Hdlr., Elisabethstr. 2.
Lindquist, Alex., Fabrikbmt., Hsb., Rodenpoiser Str. 68.
— Wilh., Lagerverw., Baldohn. Str. 5a.
Lindström, Alex., Wwe., Dünamündesche Str. 21, W. 4.
Lindtner, Wilh., Buchhltr.-Gehn., Mühlenstr. 52, W. 3.
Lindwart, Adele, Wwe., Todlebenboul. 9.
— Alfr., Landwirt, 1. Weidendamm 3.
— Ed., Ing., Newastr. 13, W. 8.
— Harald, Fabrikbmt., Mühlenstr. 3.
Linfeld, J., Maurervol., Artilleriestr. 70.
Lingarius, Friedr., Ksm., Schlock. Str. 7.
— Mart., Masch., Popowstr. 3a, W. 89.

Linge, Friedr., Sattler, Pokrowstr. 13.
— Fritz, Zimmerpol., Windstr. 10.
— Gust., Setzer, Lärmstr. 19, W. 5.
— Karl, Hg., Windstr. 10, W. 2.
— Kasp., Verkäuf., Schreyenbusch 2, 7.
— Mich., Kupferschm., Säulenstr. 76.
— R., Hdlr., Reimersstr. 1, W. 20.
— Wilh., Brodhdl., Alexanderstr. 113.
v. Lingen, Magn., Prof. der Nordischen Bank, Felliner Str. 2, W. 5, ☎ 3138.
Lingnau, Aug., Wwe., Schmiedestr. 54.
— Karl, Friseurgesch., Weberstr. 6, W. 2.
Lingner, Fr., Maschinenb., Ambothensche Str. 3.
— Karol., Hsbn., Ambothensche Str. 3.
Linin, Alfr., Maler, Rahdensche Str. 9.
— Aug., Zuschl., Feldstr. 8, W. 2.
— Charl., Wwe., Hsb., Wendensche Str. 35.
— Christ., Dreher, Blumenstr. 9, W. 12.
— Ernst, Tischlr., Petersb. Ch. 32, W. 2.
— G., Wwe., Gymnastikstr. 11.
— J., Expreß, Elisabethstr. 10, W. 32.
— Jan, Dreher, Revaler Str. 56, W. 16.
— Jan, Dw., Antonienstr. 13, W. 6.
— Jan, Schndr., Färberstr. 6a, W. 41.
— Mart., Auss., Sternstr. 30, W. 22.
— Pet., Masch., Marienstr. 152, W. 7.
— Pet., Zimm., Wendensche Str. 9, W. 20.
— Sim., Töpfer, Schreyenbusch 5, 11.
Link. Sieh auch Linck.
— Nik., Ing.-Techn., Kirchenstr. 15, W. 4.
— Wera, Hebamme, Lagerstr. 39.
Linka, Gust., Schndr., Artilleriestr. 43.
Linke, Krisch, Fuhrm., kl. Milchstr. 8a.
— Marie, Hsbn., Atgasensche Weg 4.
— Otto, Hsb., Atgasenscher Weg 4.
Linkewitsch, A., Feilenh., Kalkofenstr. 9.
— Ad., Gießermstr., Sprenkstr. 71, W. 5.
— Friedr., Fuhrm., Bullensche Str. 28.
— Jan, Brauer, Hapsaler Str. 30.
— Jgn., Theehaus, Wiesenstr. 4, W. 17.
— Pet., Zimm., Karolinenstr. 12, W. 12.
— Step., Schlosser, Dorotheenstr. 9, W. 4.
— Wik., Schuhm., kl. Lagerstr. 32, W. 10.
Linkewitz, Hans, Portier, Domplatz 5.
Linko, O., Zimm., Alschwangerstr. 3.
Linkun, Alex., Stadtaufs., Fruchtstr. 1.
— Anna, Auss., Katharinendamm 1a.
Linmeyer, Ed., Diener, Matthäistr. 38.
— J., Schmied, Sternstr. 30, W. 4.
Linnemann, Theod., Musiker, Säulenstr. 19
Linner, Karl, Schlosser, Alexanderstr. 134.
Linor, Tim., Maurer, Polotzker Str. 13.
Linowsky, Theod., Amts-Maurermstr., Gerberstr. 7, W. 5.
Lintin, Christ., Portier, Königsstr. 4.
— Indr., Bmt., Rumpenhofsche Str. 3.
Lintischewsky, Mar., Wwe., Gogolstr. 21.
Linz, Konditor, Schützenstr. 15, W. 6.
Lionow, Jw., Schiffszimm., Bienenstr. 5.
Liorenzewitsch, Wass. Fedor., GS, Zollbmt., Nikolaistr., Zollgeb., W. 5.
Liorko, Nik. Alex., General a. D., Gertrudstr. 39, W. 3.
Lipa, Pet., Zuschl., Artilleriestr. 40, W. 8.
Liperowsky, Alex. Wlad.', HR, Kanzleidir., Schloßplatz 2.
Lipinski, A. J., General a. D., Matthäistr. 64, W. 4.
— Anna, Wwe., Katholische Str. 28, W. 9.
— B., Schlosser, Rabenstr. 6, W. 14.
— D., Bmt., Gertrudstr. 89, W. 6.
— Nik., Former, Rabenstr. 6, W. 14.
Lipke, K., Getreidehdlr., Gogolstr. 21.
A. Lipkin, 2. G., Papierhdl., Inh.: Aisik Ruwel Lipman oder Lipkin, Schwimmstr. 28, ☎ 1432.
Lipkin, J., Schmied, Romanowstr. 96.

1000 Holzriemscheiben.
Lieferungsgeschäft für Maschinen und Technische Bedarfsartikel.
H. F. Hassel, Marstallstr. 24.
Telephon 269.

Amerikanisches, ENGLISCHES, Eigenes Fabrikat **Lawn-Tennis** für den Garten. PING-PONG für den Tisch

Karl Grünberg, Matthäistr. № 54, im eigenen Hause. Telephon № 2402. Die besten Gummireifen der Welt.

— M., Exped., Romanowstr. 123, W. 61.
Lipkis, Jsj., Schreibw.-Hdl.: Alexanderstr. 113, Wohn.: Smolensker Str. 1.
— Jw., Kutscher, Taubenstr. 4.
— Mart., Hsb., Petersb. Ch. 26, W. 1.
Lipkus, Ant., Träger, Katharinend. 9.
M. K. Lipmanowitsch, 2. G., Kolonialwaren, Inh.: M. K. Lipmanowitsch, Dünamarkt 11, ☎ 1745.
Lipmanowitsch, M., Inh. dieser Firma, Sünderstr. 14, W. 5.
Lipnitzky, Alfons, Rentn., Segelstr. 21.
Lipow, Pet., SR, Revisor, Dorotheenstr. 27.
Lipowitsch, Ch., Hg., Hospitalstr. 9, W. 26.

Ernst Lipp, Uhr- und Chronometermacher, gr. Neustraße 13.

E. Lipp, 2. G., Uhren, Inh.: Ernst Lipp, Neustr. 13.
Lipp, Alex., Schuhm., Spargelstr. 7, W. 4.
— Ernst, Inh. dieser Firma, Kurator d. Firma Joh. G. Kundt, Herrenstr. 28.
Lippa, Karl, Drahtz., Alexanderstr. 188.
Lippe, Karl, Hsb., Kaugernsche Str. 11.
— Karl, Hsb., Geierstr. 17.
— Lotte, Wwe., Kaugernsche Str. 11.
Lippert, A., Wwe., Dorpaterstr. 27,
— D., Arzt, Alexanderstr. 96, W. 1.
Lipphardt, Alex., Fabrikbmt., Schlocksche Str. 33.
— Emil, Mech., Ritterstr. 39, W. 9.
— Hugo, Prok. d. Firma Edgar Lyra u. Co., Antonienstr. 10, W. 10.
— Leo, Agent, Holmstr. 8, W. 2.
— Leonh., Mech., Gertrudstr. 109, W. 41.
Lippmann, Bertha, Rentn., Hospitalstr. 3.
— Else, Kontorbmtn., Hospitalstr. 3, W. 4.
— Jul., Wwe., Karolinenstr. 16, W. 14.
Lips, Georg, Hsb., Lubahnsche Str. 23.
Lipsberg, Anna, Schiffskapt.-Wwe., Revaler Str. 65, W. 15.
A. M. Lipschütz, 2. G., Typographie, Chromolithogr., Inh.: Aron Lipschütz, Karlsstr. 31, ☎ 1129.
Lipschütz, M., Fleischer, Gertrudstr. 70.
— Moses, Lehrer, Gogolstr. 5, W. 37.
— S., Apotheker, Dorpater Str. 26, W. 19
— S., Schndr., Lagerstr. 28.
— Schl., Schndr., Kapselstr. 4.
Lipskin, M., Hdlr., Romanowstr. 125.
Lipsky, Ant., Schlosser, Kasernenstr. 7.
— Barb., Kol.-Hdl., Olivenstr. 11, W. 7.
— Franz, Hg., Moskauer Str. 125, W. 2.
— J. S., KR, Dir. der Reichsb., Nikolaistr., Reichsb.-Gebäude.
— Jos., Hg., Romanowstr. 96, W. 5.
— Jos., Hsb., Olivenstr. 11, Q. 2.
— Wilh., Zollbes., Romanowstr. 123.
Lipson, Leib, Kfm., Moskauer Str. 26.
Lipst, Joh., Maurer, Lermontowstr. 4.
Lipste, Jak., Mart., Werkmstr., 2. Weidendamm 4, W. 36.
Lipstok, Alex., Photogr., Weißenhofsche Str. 8a.
Lirum, Anna, Schndrn., Schmiedestr. 21.
v. Lischewitsch, Am., Frl., Schulenstr. 4.
Lischin, N. A., ehem. Polizeimstr.-Gehilfe, Packhausstr. 3, W. 8.
Lischinsky, Anna, Hdlrn., Geierstr. 6.
— Jw., Kol.-Hdl., Romanowstr. 111.
— Sam., Maurer, Rabenstr. 11, W. 10.
Lischke, Hugo, Hg., Matthäistr. 8.
Lisizin, D., Bahnbmt., Gertrudstr. 125.

Lischko, Anusri, Dw., Suworowstr. 118.
— Mich., Dw., Elisabethstr. 83, W. 11.
Lisdin, M., Schndrn., 2. Weidend. 23.
Liskowzew, Theod. T., Leutn., Schützenstr. 19, W. 12.
Lisner, A., Rentn., Elisabethstr. 16.
v. Lisowsky, H. P., Frau, Dorpaterstr. 68.
Lisowsky, K., Hdlr., Seestr. 29, W. 10.
Robert Liss, 2. G., Haushaltungsgegenst., Lampen, Inh.: Joh. Gottfr. Robert Liß, Pferdestr. 24.
Liß, Edg., Fabrikbmt., Mühlenstr. 33.
— M., Frl., Newastr. 9, W. 54.
— Marie, Fabrikbmtn., Romanowstr. 17.
— Nat., Wwe., Elisabethstr. 14, Q. 7.
— Rob., Inh. dieser Firma, Mühlenstr. 24
— Will., Jng., Artilleriestr. 5.
Lissin, P. J., Agent, Romanowstr. 73.
Lissitzin, D., Schaffner, Dünab. Str. 53.
— M. M., Buchhltr., kl. Sandstr. 12.
Lissmann, M., Schuhm., Mühlenstr. 68.
— Krist., Maler, Romanowstr. 17, W. 15
— Rosalie, Frau, Sprenkstr. 43.
Lissner, J., Hsb., Champetresche Str. 109.
— R., Holzhdlr., Antonienstr. 8, W. 14.
Lissow, W., Bankdiener, Nikolaistr., Reichsbankgebäude, W. 16.
Lissowsky, E., Hebamme, Schmiedestr. 14.
Lissurow, Jw., Hsb., kl. Bergstr. 12.
Listigower, Georg, Maurer, Hospitalstr. 49
Literär. Verein, Russ., Basteiboul. 9a, ☎ 672.
Liter.-prakt. Bürgerverbindung. Sieh Register Seite 2.
Litkow, Jan, Photogr., Marienstr. 99.
Litkowsky, Olga, Frl., Privat., Kalnezeem. Str. 14, W. 7.
Litmann, Niss., Hdlr., Popowstr. 3a.
— N., Kol.-Hdl., Moskauer Str. 94.
Litrschewsky, Ant., Schutzm., Nordstr. 6.
Litsdum, Rud., Kutscher, Matthäistr. 31.
Littchen, Alw., Frl., Gertrudstr. 96, W. 5.
— Fritz, Hsb., Matthäistr. 59, W. 1.
— Hermine, Verk., Sternstr. 9, W. 3.
— Joh., Hsb., Zimmerm., Sternstr. 9.
Litthauscher Hilfsverein, Mühlenstr. 115.
Lituzas, Kas., Bahnbed., Palissadenstr. 10.
Lituschewsky, Marie, Lehrn., Rübenstr. 2.
Litwakow, Feodor, Zimm., Twer. Str. 3.
Litwin, Ant., Glaser, kl. Palissadenstr. 7.
Litwinow, P. G., Betriebs-Revis. d. Oreler Bahn, Dorpater Str. 33.
Litwinowitsch, Andr., Bahnbmt., Romanowstr. 105, W. 11.
— Wik., Portier, Puschkinboul., Schulgeb.
Litwinsky, A. P., KR, Kontrolh.-Bmt., Newastr. 25.
— Mich. D., Bmt., Karolinenstr. 38.
— P. P., GS, Kontrolh.-Bmt., Parkstr. 5.
Ljubesnow, Jw., Hg., Sadownikowstr. 31.
— Nik., Hg., Sadownikowstr. 31.
Ljubimow, Solvay & Co., sieh „Rigaer Lager für den Verkauf usw."
Ljubimow, K., Bahnbmt., kl. Lagerstr. 58.
— Mich., KR, Aelterer Veterinärarzt des Livl. Zuchtstalles, Torgelsche Str. 1, ☎ 2501.
Ljubinowitsch, Nat., Schndrn., Lärmstr. 11.
Ljubinski, Vikt., Akzisebmt., Kurmanowstr. 23, W. 31.
Ljubomudrow, Serg. Jw., SR, Dir. des Stadtgymn., Spr. 2—3, Thronfolgerboul. 8, W. 1.
— Nik. Fedor.', KA, Zollbmt., Cementfabrik Poderaa.
Ljubow, Tatj., Hsb., Moskauer Str. 105.
Ljulja, Eva, Wwe., Säulenstr. 36, W. 7.
— J., Wwe., Marienstr. 17, W. 20.

Ljuljak, Jan, Fuhrm., Revaler Str. 89.
Ljulka, J., Hdlr., Stubbenseesche Str. 6.
Ljunetzky, M. A., Polizeibmt., Karlsstr. 25.
Ljustritzky, A., Frl., Telegr.-Bmtn., Suworowstr. 7, W. 7.
A. I. Ljutow, 2. G., ohne Handelsbranche, Inh.: Arkady J. Ljutow, Moskauer Str. 14.
Ljutow, A. J., Kfm. 2. Gilde, Mos. Str. 4.
— Jw., Holzhdlr., Turgenjewstr. 1/3.
Ljuzik, Osj., Hdlr., Romanowstr. 111.
Livländische Adlige Güter-Kredit-Societät, 1. G., Inh.: Die livländische Ritterschaft, Oberdirekt.: Peter Clapier de Colongue, Räte: Arnold v. Gersdorff, Arved Baron Wolff, Friedr. Baron Schoultz-Ascheraden, A. von Wulf. Nikolaistr. 3, ☎ 480.
Livländische Gesellschaft gegenseit. Kredits, 1. G., Direktore: J. Lasding, Präses, A. Grünupp, K. Einberg, E. Birkhahn, F. Weinberg, Kalkstr. 7, ☎ 1356.
Livl. Gesellschaft zur Verbesserung d. Flußverbindungen. Geschäftsführender Dir.: Georg Kirstein, Bureau: Wallstr. 2, im Lokale d. „Selbsthilfe," ☎ 218, Holtershof, ☎ 2600.
Livl. Landes-Kultur-Bureau, geöffn. $10^{1}/_{2}$ bis $12^{1}/_{2}$, 1. Weidendamm 6.
Livl. Kontrol-Hof, Kanzlei: Suworowstr. 8.
Livl. Zuchtstall, Torgelsche Str. 1, ☎ 2501.
Livonas, A., Tschlr., Gymnastikstr. 21b.

Aktiengesellschaft
Bierbrauerei
Livonia.
Bierbrauereien und Malzfabriken. Kathreiner's Kneipp-Malzkaffee. Hafergrützen, -Flocken und -Mehl. Reisflocken.
Stadtkontor:
Brauerstr. 2/4. Tel. 978.
Brauerei in Warschau.

Akt.-Ges. Bierbrauerei „Livonia", 1. G., Gen.-Dir.: E. Munzinger, Direkt.: J. Bach, H. Blankenstein in Riga, H. Schierenberg in St. Petersburg. Moskauer Str. 239/243, ☎ 717, Stadt-Kontor: Brauerstr. 2/4, ☎ 978.
Eigene Verkaufsstellen:
Sandstr. 29, ☎ 993.
Theaterstr. 3, ☎ 1236.
Kämmereistr. 3, ☎ 2991.
Kaisergartenstr. 18.
Marienstr. 21a, ☎ 692.
Turgenjewstr. 15.
Wolmarsche Str. 19.
Sprenkstr. 62.
Gertrudstr. 127.
Witebsker Str. 22.
Katholische Str. 31.
Moskauer Str. 176.
Lagerstr. 63.
Schiffsstr. 38.
Dünaburger Str. 47.
Steinstr. 13.

Fabrik Rigaer Spielwaaren. Vierecke & Leutke. Fabrik: Mitauer Chaussée 9. Niederlage Theaterstr 11

Ferner in den Niederlagen der Firmen: H. P. Schwabe, Louis Lundmann & Co., G. G. Bergbohm, G. W. Siewert, A. Schellenberg, Theodor Graf Medem, J. Bobrow, Ed. Worm u. A.
Livonia, Waldverwertungs-Genossenschaft, Bonaventura, ☎ 2462.
Livrenzewitsch, Wass. Fedor., GS, Zollbmt., Zollgebäude 5.
Boris Karlowitsch de Livron, 2. G., Drogen, Inh.: Boris Karlowitsch de Livron, Gertrudstr. 68, ☎ 2551.
de Livron, Boris Karlowitsch, Admiral d. Flotte, Inh. dieser Firma, Gertrudstr. 68, W. 6.
Lizis, Fritz, Tschlr., Marienstr. 20, W. 8.
— Reinh., Tschlr., Marienstr. 138, W. 16.
Lob, Berta, Privat., Eliasstr. 22, W. 11.
M. Lobach, 2. G., Trakteur, Inh.: Michael Lobach, Kirchenstr. 9, ☎ 926.
Lobach, M., Inh. dieser Firma, Mühlenstr. 55a, W. 3.
Lobak, Jak., Sattler, Pernauer Str. 37.
Lobanow, Fritz, Fuhrm., Ritterstr. 65.
Cajetan Jossifow Lobanowsky, 2. G., Badeanstalt, Inh.: Cajetan Jossifow Lobanowsky, Mitauer Str. 17.
Lobanowsky, Ant., Kutscher, Suworowstr. 54.
— Andr., Kol.-Hdl., Dorpater Str. 65.
— Cajet. Joss., Inh. dieser Firma, alte Mitauer Str. 17.
— Elis., Wwe., Münzstr. 5.
— Iw., Vorarb., Pernauer Str. 24, W. 23
— **Kajeton**, Ing., alte Mitauer Str. 34. ☎ 2882.
— Rich., Kontorbmt., Gertrudstr. 10.
— S., Hsb., Nikolaistr. 47, Q. 2.
Lobaschewsky, Kas., Töpfer, Lubahnsche Str. 15, W. 4.
Lobatschew, Iw., Hg., Schulenstr. 15, W. 5.
R. Lobeck, 1. G., Agentur u. Kommission, Inh.: Hans v. Gyllenpalm u. Jakob Eberhardt, Sandstr. 8, ☎ 1004.
Lobeck, Tatjana, geb. Baryschnikow, Kfm.-Wwe., Hermannstr. 5.
Lobensky, Nat., Priesters-Fr., Hilfsstr. 15.
Lobert, Karl, Diener, Altstadt 12, W. 4.
Lobmann, Alwine, Schrifts., Schulenstr. 34
Lobonossow, J., Kass., Nikolaistr. 41.
— Minad., Wwe., Augustenstr. 14, W. 7.
Loborok, Sofie, Frl., Säulenstr. 56, W. 8.
Lobotschewsky, W., Dw., Romanowstr. 48.
Lobotzky, Chaim, Holzhdlr., Gogolstr. 19.
— Wolf, Holzhdlr., Eliasstr. 7, W. 10.
Lochmann, Iw., Kol.-Hdl., Gertrudstr. 117.
— Pink., Hdlr., Moskauer Str. 52, W. 45.
v. Lochow, L., Privat., Kalnez. Str. 21.
Lochow, Olga, Fr., Elisabethstr. 75.
Lochowitz, B. S., Kfm., Marienstr. 5.
Lochtin, Marie, Verk., Mühlenstr. 63.
Lock, Wilh., Schndrn., Eliasstr. 5, W. 5.
Lockmann, Andr., Schlosser, Säulenstr. 78.
— Joh., Stellm., Charlottenstr. 34.
— Paul, Töpfer, Marienstr. 129, W. 3.
Lodders, Arth., Kfm., Albertstr. 1, W. 19.
Lode, Joh., Zimmerm., Romanowstr. 105.
Lodkow, Kyrill, Schuhm., Dünamündesche Str. 32.
Lodomkin, A., Masch., Marienstr. 138.
Lodotschnikow, J. J., Friedensr., Newastr. 36, W. 4.
Lodsing, J., Hdlr., Dorpater Str. 85.
Löbel, Karl u. Ludw., Schornsteinfeger, Säulenstr. 57, W. 15.
— Alex., Amts-Schornsteinf.-Mstr., Katholische Str. 22, W. 1.
— Theod., Schornsteinfeg.-Mstr., Säulenstr. 57, W. 15.

Löbelt, Otto, Weber, Lagerstr. 62.
Loeber, Aug., Dr. jur., vereid. Rechtsanw., Spr. 9—11 u. 4—5, Thronfolgerboul. 21, W. 4, ☎ 1543.
— Jenny, Aeltest.-Wwe., Thronf.-B. 21.
Loeberg, A., Zimmerm., Kirchhofsstr. 3.
Loebich, Ernst, Buchhdlr., Mühlenstr. 39.
Loebmann, M., Wwe., Antonienstr. 15.
— Steph., Wwe., Pauluccistr. 6, W. 26.
Löffler, Alex., Drechsler, Atgasen. Weg 6.
— Elisab., Frl., Mühlenstr. 17.
— G., Buchhdl. Sandstr. 20, ☎ 1580, Wohn.: Nikolaistr. 8.
— H., SR, Oberlehrer, Bischofstr. 5.
— L., Frl., Georgenstr. 1, W. 9.
— Leont., geb. Bergmann, Nikolaistr. 8.
— M., Drechsler, Dünaburger Str. 36.
— M., Frl., Georgenstr. 1, W. 11.
— P., Frl., Georgenstr. 1, W. 10.
— Paul, Techn., Kischinewsche Str. 6.
— Paul., Frl., Schmiedestr. 38, W. 7.
— Wilh., Kontorbmt., Schmiedestr. 38.
Lösch, Carl, Werkmstr., Petersb. Ch. 8.
— Jak., Schuhm., Rabenstr. 9, W. 9.
Löschhorn, Julie, Frl., Säulenstr. 7.
— Kath., Kontorbmtn., Säulenstr. 7.
Loeser, Karl, Ing., dispon. Dir. d. A.-G. vorm. Holm & Co. u. Dir. d. Stahlfederfabr., kl. Lagerstr. 6, ☎ 276.
Lösevitz, Anna, Frl., Romanowstr. 18.
— Gust., ehem. Ratsherr, Thronfolgerb. 4.
— Jos. Greg.', KR, Insp. d. Livl. Bezirks-Akziseverw., Mühlenstr. 53a.
— Jak., HR, ehem. Bmt., Dünamündesche Str. 18a.
— Julie, Hsbn., Wjatkasche Str. 5.
— Konr. Rod., Weberstr. 5.
— Marie, Lehrn., Romanowstr. 18, W. 3.
— W., Sattler, Dünam. Str. 43.
Lösewitz, Alex., Bmt., Maistr. 7.
— Charl., Wwe., Amalienstr. 4.
— Karl, Masch., Revaler Str. 14.
— Paul, Hg., Lagerstr. 58.
Adolph Loevy, 2. G., Schreibmaterialien, Inh.: Adolph Loevy, Kaufstr. 10.
Lövy. Sieh auch Levy, Lewi, Lewy.
— Adolf, Inh. dieser Firma, Bischofsstr. 8.
— Fanny, Wwe., Scharrenstr. 4.
— S., Galanteriew.-Hdl., Scharrenstr. 25.
— Sam., Handelsverm., Scharrenstr. 4. ☎ 1603.
Löw, Boris, Holzhdlr., Reeperstr. 9, W. 2.
Loewe, Rob., Kirchendiener, Herderplatz 4.
— Sophie, Fr., Charlottenstr. 32, W. 1.
Loewel, Karl, Ing., Alexanderstr. 62.
Löwen, Jos., Vorarb., Aahof. Str. 3.
N. Löwenberg, 2. G., Drogen, Inh.: Noach Löwenberg, Alexanderstr. 120.
Löwenberg, Benz., Hdlr., Jakobstädtische Str. 9, W. 8.
— Herm., Stud., Suworowstr. 51b, W. 2, ☎ 3194.
— J., Maurer, Mühlenstr. 108, W. 11.
— K., Schuhm., Marienstr. 55.
— Kalm., Schuhm., Sadownikowstr. 11.
— Ludw., Schlosser, Lagerstr. 62.
— M., Kfm., Herrenstr. 25, W. 19.
— Max., Mützenm., Moskauer Str. 54.
— N., Kfm., Suworowstr. 6, W. 5.
— N., Provisor, Inh. dieser Firma, Alexanderstr. 115, W. 1.
— Wilh., Arzt, Spr.: 9—12 u. 6—9, Neustr. 24, Q. 1.
Löwende, Iw. Chr., Bureauchef, Königsstr. 37, W. 9.
— Karl, Fabrikleiter, Mühlenstr. 111.
P. Löwensohn, 2. G., Handelsvermitt., Inh.: Preidel Löwensohn, Sünderstr. 5.

Benno Loewensohn,
Romanowstrasse 68.
Eingang v. d. Sprenkstrasse.
Telefon 3016.
Maschinen und Utensilien
für
Typo-Lithographien und Buchbindereien.
Giro-Konto: Reichsbank Nr. 26.

Löwensohn, B., Klempner, Dünamündesche Str. 44, W. 4.
— B., Provisor, Buchbinderartikel, Romanowstr. 68, W. 6, ☎ 3016.
— J., Hdlr., Suworowstr. 66, W. 15.
— J., Kol.-Hdl., Schmiedestr. 63.
— J. D., Holzhdlr., Mühlenstr. 102, W. 6.
— M., Wwe., Dorotheenstr. 17, W. 2.
— P. B., Arzt, Sprechst.: 9—11 u. 4—6, Schiffsstr. 16, W. 10.
— S., Bureaubmt., Alexanderstr. 101.
— S., Kol.-Hdl., Herrenstr. 28, W. 17.
— S., Putzhdl., Alexanderstr. 101.
Löwenstamm, Mark., Inh. d. Firma Gesellsch. für Theehandel „Mandarin", Schulenstr. 20.
— Lasar, Hg., Schulenstr. 20, W. 1.
Löwenstein, Andr., Hsb., Tschlr., Rabenstr. 3, W. 1.
— Ans, Fuhrm., Mühlenstr. 108, Q. 8.
— Aron, Klempner, Sprenkstr. 62.
— B., Lehrer, Schwimmstr. 26, W. 17.
— B., Schndrn., Palissadenstr. 41, W. 7.
— B., Uhrm., Pauluccistr. 12, Q. 1.
— Ch., Schuhm., Palissadenstr. 25, W. 2.
— Hirsch, Schuhm., Uferstr. 13, W. 3.
— J., Handschuhfabr., Stegstr. 10 und kl. Schmiedestr. 23.
— Jak., Hg., Marienstr. 35, W. 4.
— Joh., Theater-Requisiteur, Romanowstr. 32, W. 8.
— Isak, Schndr., Grabenstr. 1, W. 7.
— M., Tschlr., Gertrudstr. 105, W. 3.
Löwenstern, Isidor, Hg., Marienstr. 19.
Löwentan, Hirsch, Hdlr., Schiffsstr. 6.
Löwenthal, Elias, Klempner, Dorp. Str. 51

O. Loewicke,
Pianoforte- und Harmonium-Handlung u. Vermiete-Geschäft.
Marstallstrasse 16, 1 Treppe.

O. Loewicke, 2. G., Musik. Instrum., Kommanditgesellschaft, Olga Loewicke, geb. Born, und Johann Georg Ebert offene Ges., Marstallstr. 16, ☎ 2773.
Loewicke, Olga, off. Ges. d. Firma O. Loewicke, Marstallstr. 16, W. 3.
Löwinsohn, D., Lederhdl., Sprenkstr. 34.
— Lasar, Schuhm., Sprenkstr. 21.
— **Meyer**, Kfm., **Marstallstr.** 17, W. 7.
— Schlom, Holzhdlr., Kurmanowstr. 20a.
Löwinthal, Elias, Lederhdl., Sadownikowstr. 28, W. 1.
v. Löwis of Menar, Alfr., ehem. Ordnungsgerichts-Adj., Schulenstr. 8.
— **Alfr. Heinr., jun.**, Bmt. d. Oekonomie-Amts, Marienstr. 4a, W. 3.
— Alice, geb. Schadewitz, Oberstleutn.-Wwe., Ritterstr. 68

Gummi-Artikel für landwirthschaftliche Maschinen, für Meiereien etc. **Gummiwaaren-Fabrik „Russia"**
Gummi-Huf-Unterlagen, Equipagen-Gummi-Reifen. Gebrüder Freysinger.

Verstellbar als Tisch und Stuhl. Kinderstühle und Pulte verstellbar für jedes Alter.

Karl Grünberg, Matthäistr. № 54, im eigenen Hause. Telephon № 2402. Die besten Gummireifen der Welt.

— Julie, Frl., Schulenstr. 15.
— Karl, Akzisebmt., Schlocksche Str. 13.
— Karl, Ritterschaftsbibliothekar u. Rath der Bauernrentenbank, Schulenstr. 15.
— O., Wwe., Schulenstr. 13, W. 3.
— Werner, Stadtbmt., Schmiedestr. 18.
M. Löwy, 2. G., Kleider, Inh.: Mera Löwy, Kalkstr. 29.
Löwy, Hirsch u. Jtz., Schndr., Suworowstr. 87, W. 1.
Login, Jan, Tschlr., Eisenbahnstr. 2, W. 8.
— Pet., Fabrikbmt., Revaler Str. 25.
Loginow, A. J., Revieraufs., alte Mitauer Str. 13.
— Elisab., Hsbn., Petersb. Ch. 129.
— F., Hausverw., Hospitalstr. 7.
— M., Maurer, Jaroslawsche Str. 54.
— Mich., Kapellmstr., Popowstr. 2, W. 3.
— Tatj., Wwe., Palissadenstr. 14, W. 12
Lohak, D., Lederhdlr., Dorpaterstr. 33.
— Leib, Zunahtm., Eliasstr. 14, W. 3.
— Leibe, Zunahtm., Gogolstr. 23, W. 3.
— Salm., Zunahtm., Mühlenstr. 159.
Lohde, Joh., Hdlr., Oststr. 2.
— Marie, Schndrn., Alexanderstr. 174.
Lohdin, Ans, Hdlr., Revaler Str. 28.
— Fritz, Diener, Pernauer Str. 18, W. 4.
— Jak., Dw., Jakobsstr. 16, W. 15.
— Pet., Zimmerm., Mastenstr. 2, Q. 18.
Lohk, Jos., Gogolstr. 21, W. 2.
v. Lohmann, Wilh. K., Kanzleibmt., Kemmernsche Str. 4, W. 4.
Lohmann. Sieh auch Lomann.
— Jul., Setzer, Artilleriestr. 21, W. 13.
— Rud., Oekonom, Nikolaistr. 5, W 9.
Lohne, Jur., Dw., Pokrowstr. 12, W. 15.
Lohrens. Sieh auch Lorenz u. Lorentz.
Lohrmann, Gust., Friseur, Romanowstr. 9.
Lohrs, Olga, Frl., Bürgerstr. 8, W. 8.
Lohsber, Jur., Schmied, Mühlgrabensche Str. 8.
Lohsen, A., Seiler, Petersb. Ch. 9.
Lohsing, Jul., Fabrikbmt., Kiefernstr. 13.
Lohting, Gust., Hg., Matthäistr. 97.
Lohtzen, Stan., Heizer, Sprenkstr. 23a.
Lohzin, Ans, Heizer, Gertrudstr. 34.
Loith, Minna, Wäsch., Wolgund. Str. 50.
Lokko, G. M., Polizeibmt., Gertrudstr. 37.
Lokmann, A. A., Gesanglehrer, Alexanderstr. 21, W. 4.
— Alex., Psalmsänger, Romanowstr. 12.
— Jw., Dw., Peterh. Str. 9, Q. 19.
— Marie, Aufw., Adlerstr. 14, W. 4.
Lokomni, Awdotja, Werkmstrn., Säulenstr. 114, W. 8.
Loktjew, Jw., Bahnbmt., Kurmanowstr. 24
Lola, Andr., Dw., 1. Weidendamm 4.
Lolja, Mikel, Schmied, Konradstr. 11.
Lomack, Theoph., Privat., Popowstr. 3a.
Lomani & Co., 2. G., Holzexport, Dampfsägemühle, Inh.: Gordian Lomani sen., Kontor: Bischofsstr. 2, ☎ 602. Fabrik: Ilgezeem, Dünamünd. Str. 59, ☎ 603.
Lomani, E., Wwe., Dünam. Str. 16.
— Emil, Hg., Dünamünd. Str. 16, W. 2.
— Gordian Anton⁷, erbl. Ehrenb., Inh. der Firma Lomani & Co., Dünamündesche Str. 59.
— Gordian Gordian⁷, erbl. Ehrenbürger, Schwalbenstr. 1.
— Karl, Teleph.-Mech., Dünamündesche Str. 16, ☎ 2725.
— Paul Gordian⁷, erbl. Ehrenb., Dünamündesche Str. 59.
Lomann. Sieh auch Lohmann.
Lomann, Adolf Petr.⁷, vereid. Rechtsanw., Spr. 9—11 u. 4—5, Mühlenstr. 71, ☎ 1428.

Lomansky, Nik., Psalmsäng., Turgenjewstr. 21, W. 2.
Lomasch, Adam, Klempner, Eisenbahnstr. 10
Lomaschewsky, Ros., Frau, Gertrudstr. 29

Lombard

sieh Rigaer Stadt-Lombard.

Lomonas, Konst., Dw., Laubstr. 22.
Lomonossow, Dreise, Privat., Jesuskirchenstr. 6, W. 6.
— Dr., Wwe., Elisabethstr. 103, W. 29.
Lomonossow-Gymnas., Thronfolgerb. 29, ☎ 2614, sieh Register Seite 2.
Loms, Mich., Hg., kl. Schmiedestr. 11.
Lonergan, Ernest, Mexikan. Konsul, Dir. d. Ges. d. Rig. Baumwollsp. u. Bandweberei, alte Mitauer Str. 52.
Loore, Dav., Expreß, kl. Lagerstr. 26.
Loosberg, Annette, Wwe., Suworowstr. 140
Looth, Alide, Schndrn., Schulenstr. 18.
— Aug., Friseur, Schulenstr. 18, W. 4.
— Reinh., Friseur, Schulenstr. 38, W. 2.
Loots, Mart., Fuhrm., Torgelsche Str. 2.
Lopata, J., Austräger, Sandstr. 28. W. 8.
Lopatin, M. M., KReg., Postbmt., Herrenstr. 33.
Lopatnikow, J., Hsb., Sadown. Str. 13. ☎ 2073.
Lopato, Kaj., Laubstr. 23a, W. 7.
Loppenowe, Rud., Kontorbmt., Marienstr. 101, W. 6.
Lorbeer, Heinr., Hg., Elisabethstr. 22.
— J., geb. Weiß, Wwe., Elisabethstr. 22.
C. Lorch & Co., 1. G., Agentur u. Kommission, Inh.: Frau Olga Lorch, geb. Graß, Prok.: Karl Heimendahl und Oskar Neumann, Jungfernstr. 3, ☎ 97.
Lorch, Olga, geb. Graß, Inh. d. Firma C. Lorch & Co., Antonienstr. 4, W. 5, ☎ 55.
— Ed., Antonienstr. 4, W. 5.
Lorek, Ludw., Maurer, Ritterstr. 78.
Lorenc, A., Ober-Portier im Hotel de Rome, Marienstr. 10b.
Lorenth, G., Drechslerei, kl. Lagerstr. 30.
Lorentz. Sieh auch Lorenc, Lohrens u. Lorenz.
— Anna, Wwe., Duntenhofsche Str. 7.
— D., Frau, Theaterstr. 11, W. 8.
— Gust., Stauer, kl. Vegesacksh. 13.
— M., Tschlr., Säulenstr. 92, W. 2.
Lorentzen, Wold., Prof. der Rig. Draht-Industrie, Kalnezeem. Str. 35.
E. Lorenz, 2. G., Leihkasse, Inh.: Ernst Lorenz, Schmiedestr. 52.
Lorenz. Sieh auch Lorenc, Lohrens und Lorentz.
— Christ., Seilermstr., Petersb. Ch. 27.
— E., Ger.-Diener, Schloßplatz 3.
— E., Mstr., Bersohnsche Str. 6, W. 17.
— Emil, Schuhm., kl. Altonaer Str. 5.
— E., Inh. dieser Firma, Schmiedestr. 52, ☎ 2378.
— H., Zimmermstr., Schlocksche Str. 10a.
— J., Bmt., Schreyenbusch 2, 25.
— J. E., Rend. am Stadttheater, Theaterboul. 2, III.
— Joh., Dreher, Revaler Str. 9, W. 9.
— Joh., Dw., Nikolaistr. 38.
— K., Bankbmt., Newastr. 11, W. 24.
— Karl, Schuhm., Teichstr. 15.
— Marie, Journal., Theaterboul. 2.
— Marie, Wolmarsche Str. 26, W. 7.
— Ottilie, Hsb., Friedensstr. 25, Q. 1.
— Rob., Steuerm., Ankerstr. 4.
— Th., Hg., Pernauer Str. 23a, W. 5.

— Wilh., Masch., Ballastdamm 72.
Lorenzsonn, Ferd., Kirchenstr. 3, W. 4.
— M., Frl., Pferdestr. 27, Q. 1.
Lorin, Jak., Schndr., Matthäistr. 46.
Loris, Karl, Hsb., Schreyenbusch 3, 24.
Lorson, J. E., Schuhm., Gerberstr. 13.
Lory, Hans, Sattler, Romanowstr. 38.
Losberg. Sieh auch Loßberg.
— Ernst, Schuhm., Grenzstr. 14.
— Kath., Blumenhdlrn., Bärenstr. 18.
— Paul., Schndrn., Dorotheenstr. 1, Q. 17.
Loschak, Sim., Flachshdlr., Säulenstr. 32.
Losche, Karl, Maler, Alexanderstr. 174.
Loschewitz, Fr., Schutzm., Alexanderstr. 184
Loschil, Amalie, Wwe., Lagerstr. 22.
Loschit-Reekst, Jul., Schuhm., Ritterstr. 85
Loschinski, Sem., Heizer, Augustenstr. 14.
Loschkoi, Nik., Böttcher, Petersb. Ch. 101.
Loschow, A., Zimm., Dünab. Str. 54.
Losin, Jw., Werkmstr., Schiffsstr. 5.
Loskutow, Alex., Expreß, Dünamündesche Str. 12, W. 8.
Losowik, Ant., Werkmstr., Ehstenstr. 4.
Losowsky, J., Hsb., Champetr. Str. 42.
— J. J., Revieraufs., Sprenkstr. 36.
— Ludw., Kfm., Mühlgrab. Str. 12a.

Alex. Loss & Co.,

Kaufstr. 13, gegr. 1814.

Lager sämmtlicher in- und ausländischen Parfümerien.

Alex. Loss & Co., 2. G., Parfümeriewaren, Inh.: Antonie Emilie Brunnert, geb. Sajonskowsky, und deren Sohn Rob. Brunnert, Kaufstr. 13, ☎ 1108.
Loß, Gust., Bahnbmt., Ritterstr. 72.
— Joh., Koll.-Prof. d. Firma G. Knopp, Suworowstr. 12, ☎ 3240.
— Sander, Hdlr., Ritterstr. 107, Q. 1.
Loßberg. Sieh auch Losberg.
— Ad., Werkf., Vogelstr. 37, W. 1.
— Charl., Wwe., Hamannstr. 3, W. 5.
— Christ., Maler, Fabrikantenstr. 5.
— E., Schuhm., Gymnasticstr. 28.
— Georg, Hsb., kl. Kandauerstr. 10.
— Hugo, Speisehaus, Neustr. 28, W. 2.
— Jan, Zuschl., Wolmarsche Str. 49.
— Joh., Maler, Kalnezeemsche Str. 121.
— Joh., Maler, Kandauer Str. 21a.
— Joh., Tschlr., Säulenstr. 75, Q. 11.
— Karl, Fleischer, Romanowstr. 118.
— Karol., Wwe., Suworowstr. 100.
— Magn., Fuhrm., Nikolaistr. 70, W. 3.
— Rob., Makler, Dorotheenstr. 5a, W. 8.
— Rob., Buchdr., Ebelshofsche Str. 28.
Lossert, Aug., Reisender, Revaler Str. 57.
— Max, Revaler Str. 57, W. 42.
Lossewsky, Sach., Psalmj., Zitadelle.
Loßke, Benj., Schmied, Ritterstr. 91.
Loßky, A. J., Archivar, Schloßstr. 14.
— J. K., HR, Sekr., Schloßstr. 14.
— Julius, HR, Sekr., kl. Schloßstr. 2.
— Mich. Jul., HR, Arzt, Spr. Freitags 2—3 in d. Klinik Mühlenstr. 64, Spr. 11—12 u. 6—7 in der Wohn., Schloßstr. 14.
— W. K., Polizeibmt., Ritterstr. 61.

Fabrik Rigaer Spielwaaren. Viereckе & Leutke. Fabrik: Mitauer Chaussée 9. Niederlage Theaterstr. 11

Loßmann, Karl, Weber, kl. Lagerstr. 23.
H. Lossos, 2. G., Stahl- u. Eisenw., Inh.: Hirsch Lossos, Sünderstr. 37, ☎ 925.
Lossos, H., Inh. dieser Firma, Neustr. 24.
Lotisch, Mikk., Heuhdl., Sprenkstr. 75.
Lototzky, N. A., Bez.-Ger.-Bmt.,i Mühlenstr. 74.
Lotow, Arv., Schiffsstr. 16, W. 1.
— H. N., Holzhdlr., Kurmanowstr. 20a.
Lotowski, Wik., Weber, Säulenstr. 100.
Lotsch, J., Töpfer, Gertrudstr. 109, W. 69.
Lotus, Mart., Steuerm., Kaisergartenstr. 8
Lotze & Stoll, Bildh.-Atelier, Säulenstr. 62, ☎ 2585.
Lotze, M., Bildh., Säulenstr. 62, W. 2.
Lotzin, E., Segel- u. Kompaßm., Schiffstaxator, Romanowstr. 16.
Lotzkai, Gust., Dw., Bikkernsche Str. 31.
S. Lotzow, 2. G., Gold- u. Silberwaren, Inh.: Schlom Itzig Lotzow, Alexanderstr. 1, ☎ 3082.
Lotzow, Chaim, Holzhdlr., Mühlenstr. 159.
— Hanne, Hsbn., Schreyenbusch 1, 8a.
— Leibe, Bmt., Gogolstr. 16, W. 8.
— S., Inh. dieser Firma, Mühlenstr. 66.
„Louvre", Restauration u. Konditorei, Inh. Arnold Johanson, Königsstr. 9, ☎ 2480

Ch. Lovis,

Bierbrauerei,

Gr. Newastr. 24. Tel 337.

Niederlagen:

Suworowstr. 27. Tel. 3081.
Helenenstrasse 27.
Olivenstrasse 1/3.

Ch. Lovis, 2. G., Bierbrauerei, Nachlaßkurator u. Prok.: Eugen Bockrodt, Brauerei: Newastr. 22 u. 24, ☎ 337.
Lovis, Carl, Professor emer. d. Rig. Polyt., SR, Dir. d. A.-G. f. Hartguß-Industrie „Sirius", Alexanderboul. 1, W. 4, ☎ 225.
Lowdansky, Alex., Schriftf., Bartau. Str. 2
Loweiko, Metschisl. Wikent.', Kapt., Timotheusstr. 1, W. 6.
Lowin, Geron., Glasm., Alexisstr. 9.
Lowky-Sudin, Jw. u. Theod., Gemüsehdlr., Bikkernsche Str. 55.
Lowson, Andr., Kfm., Elisabethstr. 7.
Loy, Jul., Mech., Mühlenstr. 84, W. 111.
Luban, J., Milchhdl., Marienstr. 20.
Lubatzky, Elias, Agent, Romanowstr. 24.
Lubau, Ed., Ladendiener, Helenenstr. 21.
— Pet., Masch., Matthäistr. 70.
Lubbe, Arth., Inh. d. Nikolai-Apotheke, Mühlenstr. 11, W. 4, ☎ 1797.
— Aug., Magisters-Wwe., Mühlenstr. 11, ☎ 1797.
— Helene, Wwe., Sprenkstr. 35, W. 10.
— Karl, Chem., Bartausche Str. 3.
Lubbei, Jan, Wagenb., Rumpenh. Str. 25.
S. Lubelski, 2. G., Manufakt.- u. Konfektions-W., Inh.: Stanislaus Lubelski, Kalkstr. 27/29.
Lubelski, Stan., Inh. der Firma S. Lubelski, Kalkstr. 27, Q. 2—4.
Luber, A., Rentn., kl. Schmiedestr. 18.
— Pet., Restaurateur, kl. Schmiedestr. 18.
Lubich v. Milowan, Osk., Kontorbmt., 1. Weidendamm 4, W. 4.
Lubin, D., Dw., Scheunenstr. 31, W. 12.
— Pet., Expreß, Gesellenstr. 22.

Lubinski, B. S., Akzisebmt., Kurmanowstr. 23, W. 37.
Lubinsky, Jw., Schuhm., Witebsker Str. 37.
— Nik., Maurer, Bachstr. 10, W. 10.
Lubmann, Mart., Kutscher, Sprenkstr. 56.
Lubowicz, Sara, Hdlrn., Bienenstr. 15.
Lucas, Anna, Wwe., Hsbn., Jägerstr. 1.
— H. Fr., Schönwäsch., Gertrudstr. 23.
— Wilh., Hdlr., Revaler Str. 35, W. 6.
Luchs, Karl, Werkmstr., Alexanderstr. 196.
— Ludw., Hg., Kapselstr. 3a.
Lucht, Heinr., Buchhltr., Trinitatisstr. 12.
— Kath., Rentnerin, Trinitatisstr. 12.
— Th., Kassir. d. St.-Lombards, Trinitatisstr. 12, W. 1.
Luckat, Fritz, Hg., alter Lagerplatz 84a.
Luckin. Sieh auch Lukin.
— Ernst, Fabrikbmt., Slavenstr. 5a.
— Karl, Hg., Dorpater Str. 66, W. 3.
Luckmann, Ad., Schloss., Kemmern. Str. 5.
— K., Hausverw., alte Mit. Str. 33.
— Mart., Schuhm., Marienstr. 136, W. 7.
— Mich., Hsb., Baumstr. 1.
Lucksting, Jw., Kol.-Hdl., Gertrudstr. 89.
— L., Wwe., Gertrudstr. 89, W. 19.

Baltische Fischindustrie

Lucullus

Marienstrasse 140.

Telefon-Anschluss.

Ludd, Jan, Maurer, Thüringen. Str. 32.
Ludde, Auss., Wendensche Str. 11, W. 25.
Ludeck, Jan, Hsb., Altonaer Str. 34a.
Ludendorff, A. J., Wwe., Artilleriestr. 40.
— Alfr., Kontorbmt., Baumwoll.-Manuf., Strasdenhof.
— G., Wagenb., Wolmarsche Str. 8.
— Harald, Tempelstr.
— Joh., Privat., Tempelstr.
— W. J., Lehrer, Artilleriestr. 40.
Ludewig, Ed., Lehrer, Pauluccistr. 17.
Ludin, A., Hdlr., Gertrudstr. 69, W. 10.
— Joh., Zimmerm., Timotheusstr. 1.
Ludkewitsch, Wikt., Gutsbesn., Thronfolgerboul. 5, W. 20.
Ludse, Jan, Schuhm., Säulenstr. 100.
— Joh., Schuhm., 1. Weidendamm 3.
Ludsewitz, F. P., Schloss., Artilleriestr. 40.
Ludwig, Alw., Wwe., Lagerstr. 10, W. 5.
— Anna, Wäsch., Eugenienstr. 4.
— Anna Petrow.', Königsstr. 24, W. 7.
— Aurel, Wwe., Marienmühlenstr. 2.
— Christ., Kol.-Hdl., Matthäistr. 82.
— Ernst, Schuhm., Schiffsstr. 13, W. 20.
— F., Mag. pharm., Bevollm. d. Mag. W. Grüning, 2. Weidendamm 21a.
— Frau, Kontorbmtn., Elisabethstr. 31.
— Jak., Schmied, Rujensche Str. 5.
— Joh., Techn., Suworowstr. 81, W. 17.
— John, Hg., Herrenstr. 16, W. 4.
— L., Dw., kl. Jungfernstr. 11, W. 4.
— Mar. geb. Thau, Hsb., Brunnenstr. 3.
— Pet., Fuhrm., Artilleriestr. 69, W. 3.
— Pet., Kirchendiener, Hilfsstr. 9, W. 4.
— Th., Werkmstr.-Geh., Talsen. Str. 14.
Lübbe, Charl., Wwe., Säulenstr. 23.
— Jutta, Korresp., Säulenstr. 23, W. 4.
M. Lübeck & Co., 1. G., Ex- und Import, Inh.: Moritz Theodor Lübeck, Prok.: Karl Bendfeldt, Sünderstr. 11, ☎ 358.

Lübeck. Sieh auch Liebeck.
— A., Frl., Popowstr. 3a, W. 20.
— Heinr., Fabrikbmt., Alexanderstr. 151.
— Karl, Friseursalon, Marienstr. 13.
— Moritz, Aeltester gr. Gilde, K. u. K. Oesterr.-Ungar. Gen.-Konsul, Präses d. Börsenkom., Inh. d. Firma M. Lübeck & Co., Dir. d. Rig. Börsenbank, Anglikanische Str. 5, ☎ 698.
v. Lübtow, Julius, Chem., Ebelsh. Str. 7.
— Karl, Amtsbote, Lermontowstr. 4.
— Karl Adolf.', Fabrikbmt., Schreyenbusch 3, 10.
— Ludwig, Fleischer, Mitauer Ch. 43.
— Olga, Hsbn., Schreyenbusch 3, 10.
Lüddeke, Wilh., Kontorbmt., Alexanderstr. 88
Lüdders, Jul., Tschlr., Goldingerstr. 14.
Lüdeck, Pet., Kol.-Hdl., Altonaer Str. 28.
Lüdecke, Theod., Buchhltr., Mosk. Str. 163.
Lüders, Hel., Wwe., Kapselstr. 5, W. 4.
— Louise, Fr., Fabrikkauff., Wendensche Str. 25, W. 18.
— Minna, Wwe., Schiffsstr. 28.
Lüdig, Jul., Schlosser, Fuhrmannsstr. 29.
— Joh., Bes. des Gutes „Kosch" in Ehstland, Gertrudstr. 43, W. 5.
Lüdke, Jan, Expreß, Maurerstr. 6, W. 4.
— Karl, Schlosser, Ritterstr. 145, W. 5.
— Kath., Wwe., Goldinger Str. 8.
— Marie, Wwe., Lagerstr. 40, W. 4.
— Math., Wwe., Marthastr. 9, W. 9.
Lügger, Joh., Schlosser, Schlock. Str. 32.

Lühr & Co.,

Sandstr. Nr. 7.

Nähmaschinen, Hanfschläuche, amerikanische Hölzer u. Fournire.

Leder- u. Tuchtreibriemen.

Lühr & Co., 2. G., Nähmaschinen, Geldschränke und Treibriemen, Inh.: Friedr. Christ. Heinr. Lühr, Sandstr. 7, ☎ 545.
Lühr, F., Forst-Ing., Forsttechn. Bureau Bureau u. Wohn. Konsulstr. 7, ☎ 1086
— Friedr., Inh. d. Firma Lühr & Co., Todlebenboul. 9, W. 3.
— P. B., Hg., Herrenstr. 25.
Lütchen, Walfr., Schndr., Katharinend. 12.
F. Lüth, 1. G., Trikotagen-Fabr., Agentur u. Kommission, Inh.: Joh. Fried. Lüth, Prok.: August Lüth, Kontor u. Niederlage: Sandstr. 6, ☎ 319, Fabr.: Charlottenstr. 60, ☎ 657.
Lüth, Aug., Prok. der Firma F. Lüth, Schützenstr. 2, Q. 1.
— Friedr., Inh. d. Firma F. Lüth, Elisabethstr. 33, ☎ 2368.
— Heinr. Heinr.', GS, Reichsb.-Bmt., Felliner Str. 11, W. 1.
— Karoline, Wwe., Marienstr. 105.
— Kristine, Hsbn., Felliner Str. 11.
Lütje, Karl, Maurer, Dorotheenstr. 4.
— Frdr., Schlosser, Revaler Str. 58.
— Georg, Hsb., Fuhrgesch., Matthäistr. 133, W. 1.
— Georg, Schlosser, Alexanderstr. 145.
— Jak., Sattler, Alexanderstr. 145.
— Joh., Maler, Wolmarsche Str. 35.
— Joh., Portier, Jesuskirchenstr. 5.
— Minna, Modistin, Newastr. 9, Q. 42.

H. F. Hassel, Marstallstr. 24. Telephon 269. Werkzeugmaschinen. Lieferungsgeschäft für Maschinen und technische Bedarfsartikel.

Kinder-Wagen, -Betten und -Velocipede.

Karl Grünberg, Matthäistr. № 54, im eigenen Hause. Telephon № 2402. Die besten Gummireifen der Welt.

— Theod., Schuhm., Ritterstr. 111.
Lütkemeyer, Ludw., Dekorat.-Maler, Suworowstr. 17, W. 6.
Lütkens, Hildeg., Oberpast.-Wwe., Neustr. 37.
— Joh., Hsb., Bildh., Ernestinenstr. 5.
Lützelschwab, Wilh., Oberlehrer, Newastr. 13, W. 20.
Luger, Amalie, Wwe., Hirtenstr. 1.
Lugerth, Adele, Frl., Parkstr. 3, W. 14.
Luginsky, Ed., Gemüsehdl., kl. Bergstr. 20.
— Jos., Trakteur, Moskauer Str. 102.
— P., Maler, kl. Bergstr. 20, W. 2.
Lugis, K., Fr., Parkstr. 6, W. 5.
— Aug., Schiffskapt., Kohlenstr. 6.
Lugowsky, Alex., Glasm., Dünamündesche Str. 36, W. 25.
Luhde, Nancy u. W., Frl., Romanowstr. 10.
Luhke, Kath., Hsb., Matthäistr. 100.
Luhla, Karl, Zeitungsverk., Karolinenstr. 7
Luhmann, Anna, Zeitungsverk., Alexanderstr. 94, W. 27.
— Kath., Masch.-Mstrs.-Frau, Schützenstr. 15, W. 3.
— L., Frau, Pferdestr. 23, W. 4.
— Wilh., Lotse, Romanowstr. 58, W. 15.
— Wold., Hsb., Fuhrmannsstr. 9.
— Wold., Hsb., Zabelnsche Str. 2.
Luhmi, Jan, Schaffner, Schreyenb. 1, 32.
Luhr, Wilh., Tapez., Gertrudstr. 54.
C. Luhs, 2. G., Trakteur, Inh.: Const. Luhs, Alte Mitauer Str. 56.
Luhs, Ad., Hsb., Bauskesche Str. 2.
— Adam, Heizer, Jutestr. 7.
— Alex., Maler, Färberstr. 6a, Q. 40.
— Andr., Ankern., Bullensche Str. 17.
— Andr., Maurer, Nordstr. 12.
— Anna, Kramerstr. 8, W. 7.
— Anna, Hdlrn., Staarstr. 4.
— Anna, Wwe., Schreyenb. 7, 4.
— Ansch., Schlosser, Suworowstr. 92.
— Ant., Hg., Gartenstr. 2.
— Aug., Mitinh. d. Firma „Fortuna", vorm. Gust. Buhse & Co., Marienstr. 42
— Aug., Former, Laboratoriumstr. 12.
— Aug., Tschlr., Gertrudstr. 72, W. 12.
— Diedr., Wächter, Pernauer Str. 13.
— Eva, Wäsch., Laboratoriumstr. 12.
— Georg, Masch., Irmlausche Str. 6.
— Georg, Setzer, Heinrichstr. 20.
— Gust., Schlosser, Kownosche Str. 16.
— J., Techn., Romanowstr. 36, W. 26.
— Jak., Briefstr., Rujensche Str. 5.
— Jak., Gärtner, Oskarstr. 1, Q. 7.
— Jak., Maurer, Alexanderstr. 161.
— Jak., Schmied, Mühlenstr. 1.
— Jan, Fuhrm., Sternstr. 16, W. 3.
— Jan, Hsb., Krusenhofsche Str. 7.
— Jan, Hausverw., Kownosche Str. 16.
— Jan, Kutscher, Suworowstr. 104, W. 9.
— Jan, Schmied, Bersohnsche Str. 6.
— Jan, Vorarb., Petersb. Ch. 103, W. 10
— Jan, Zimmerm., Färberstr. 8, W. 6.
— Joh., Maler, Ritterstr. 111, W. 38.
— Jul., Gärtner, Säulenstr. 34, W. 36.
— Jur., Holzhdlr., Säulenstr. 113.
— Karl, Buchhltr., Romanowstr. 36.
— Karl, Former, Nußstr. 16.
— Karl, Fuhrm., Rahdensche Str. 10.
— Karl, Hsb., Moorstr. 5.
— Karl, Kassirer, Romanowstr. 25.
— Karl, Maler, Matthäistr. 141, Q. 15.
— Karl, Maler, Matthäistr. 103, W. 49.
— Karl, Maurer, Helenenstr. 18, W. 37.
— Karl, Maurer, Helenenstr. 21, W. 16.
— Karl, Saalmstr., Altstr. 7.
— Kath., Wwe., Suworowstr. 108, W. 11.
— Konst., Brauer, Suworowstr. 51b.
— M., Schlosser, Bersohn. Str. 4, W. 5.
— Marie, Wwe., Färberstr. 6a, W. 4.
— Mart., Ankern., Bullensche Str. 24b.
— Mart., Diener, Popowstr. 3a, W. 121.
— Mart., Fuhrm.-W., Spargelstr. 5.
— Mart., Steinh., Friedensstr. 6, W. 16.
— Mart., Wächter, Brückenstr. 28.
— Mich., St.-Kassenbote, Popowstr. 3a.
— Mik., Dw., Revaler Str. 87, W. 17.
— Nat., Diakonisse, Charlottenstr. 9.
— Otto, Maurer, Moorstr. 9a.
— P., Zollbes., Thronfolgerboul. 2.
— Pet., Bahnbmt., Schreyenb. 1, 21.
— P., Drahtz., Alexanderstr. 163.
— Pet., Kol.-Hdl., Gertrudstr. 6, W. 6.
— Pet., Schuhm., Alexanderstr. 107.
— Pet., Töpfer, Schreyenbusch 2, 10.
— Rud., Buchhltr., Matthäistr. 18, W. 12
— Wilh., Schlosser, Ritterstr. 121, Q. 9.
Luhse, Fritz, Drahtz., Pionierstr. 9.
Luhsin, T., Schweizer, Alexanderstr. 18.
— Karl, Fuhrm., Schlocksche Str. 53.
Luhsis, J., Tschlr., Amboth. Str. 27.
— Joh., Schlosser, Alexanderstr. 125.
Luick, Mich., Hg., Sprenkstr. 34.
Luig, Herm., Ing., Königsstr. 33, W. 4.
Luige, Joh., Dw., Dünaburg. Str. 62.
Luik, Jan, Gießer, Alexanderstr. 144.
— Minna, Wäsch., Pernauer Str. 37.
— Paul, Schlosser, Dünaburgerstr. 57.
— Pet., Tschlr., Alexanderstr. 170.
Luist, Rud., Dreher, kl. Palissadenstr. 1.
— Tina, Hsb., kl. Palissadenstr. 1.
Luiska, Aug., Buchb., Irmlausche Str. 11.
Luk, J., Dw., Weberstr. 9, W. 1.
Lukas. Sieh auch Lucas.
— Balduin, Dreher, Gertrudstr. 57.
— Friedr., Setzer, Ebelshofsche Str. 11.
— Jeannot, Ing., Matthäistr. 52, W. 27.
Lukaschenko, Iw., Schaffn., Kathol. Str. 18.
Lukascheno, Pet., Schloss., Theestr. 7.
Lukaschew, Sim., Tschlrmstr., Gertrudstr. 98
Lukaschewitsch, Ant., Hdlr., Baumstr. 7.
— Ed., Zimmerm., Sadownikowstr. 47.
— J., Dw., Suworowstr. 86.
— Stan., Flußpol., Sadownikowstr. 33.
— Wlad., Zollwächter, Jakobst. Str. 5.
Lukaschewitz, Alb., Bahnbmt., Rübenstr. 4.
— Alex., Monteur, Taubenstr. 13, W. 1.
— Ant., Hdlr., Rübenstr. 4.
— Aug., Zuschl., Krusenhof. Str. 2.
— Jgn., Bahnbmt., Jaroslaw. Str. 28b.
— Iw., Tschlr., Säulenstr. 115, W. 20.
— M., Former, Alexanderstr. 162a.
— O., Geschäftsf. d. Stadt-Lombards, Neustr. 13, W. 3.
— P., Hsb., Littausche Str. 1.
— Wass., Vorarb., 2. Weidend. Güterbahnhof 4.
— Wik., Former, Meinhardtstr., Heilshof.
Lukaschinsky, Jul., Zimm., Uferstr. 25.
Lukaschka, Marie, Frl., Hsbn., Krusenhofsche Str. 6, W. 1.
Lukaschoff, Alex. Sem., Holzwr., Sprenkstr. 36, W. 8.
Lukaschunas, Alex., Former, Kemmernsche Str. 3, W. 4.
— Ant., Lackirer, Duntenhof. Str. 54.
— Ant., Schutzm., Moskauer Str. 156.
v. Lukaszewicz, Gust., Korresp., Kalkstr. 23
Lukausky, Sam., Hsb., Windauerstr. 6.
Lukewitsch, Ros., Wwe., Fuhrhltrn., Revaler Str. 61, W. 6.
Lukjanow, Anast., Bmt.-Frau, Nikolaistr. 24
— Christ., Frl., Krusenhofsche Str. 6.
— Iw., Hsb., Kalnezeemsche Str. 70a.
— Kir., Auss., Jaroslawsche Str. 36.
— Sem., Kutscher, Turgenjewstr. 2.
— Serg. Sem., Akzisebmt., Kirchenstr. 4a
— Tatj., Wwe., Säulenstr. 91, W. 7.
— Wass., Dw., Jakobstädt. Str. 12, W. 8
— Wass., Tschlr., Jaroslaw. Str. 58.
Lukin. Sieh auch Luckin.
— Alex., Bmt. d. Steuerverw., Hermannstr. 17.
— Alex., Wwe., Brunnenstr. 7.
— Ant., Hg., Alexanderstr. 145, Q. 3.
— Ant., Ing., Goldinger Str. 25.
— E., KS, Telegr.-Bmt., Gertrudstr. 48.
— Emil, Pappd., Pernauer Str. 23a.
— Felix, Augenarzt, Spr. 10—12 und 5—6, Elisabethstr. 77, W. 4, ☎ 2872 und 1—3 Taubenstr. 1.
— Heinr., Lehrer, Goldinger Str. 25.
— J., Hsb., Schreyenbusch 2, 1.
— Jak., Tischler, Färberstr. 26, Q. 4.
— Jak., Tschlr., Rabenstr. 3, W. 16.
— Jan, Masch., Trinitatisstr. 22.
— Joh., Amtsbote, Hermannstr. 17.
— Karl, Exped., Suworowstr. 35.
— Libbert, Gärtner, Annenh. Str. 2.
— M., Organist a. d. Paulskirche, Sprenkstr. 56.
— R. L., Bahnbmt., Goldinger Str. 43.
— Tennis, Hdlr., Schreyenbusch 2, 2.
— Xenia, Schndrn., Moskauer Str. 18.
Lukitis, Wold., Schmied, Rumpenhofsche Str. 17, W. 4.
Lukowitsch, Adele, Fuhrm.-Wirtin, Färberstr. 27, W. 4.
— W., Fuhrm., Charlottenstr. 6, W. 1.
Lukowitz, T. P., Kanzl., Dorotheenstr. 29.
Lukowsky, Ant., Hdlr., Reussische Str. 6.
— Christ., Drahtz., Torfstr. 12.
— Jak., Schlosser, Maschinenstr. 4, W. 3.
— Jgn., Kutscher, Ebstenstr. 3a, W. 2.
— Joh., Kistenb., Moskauer Str. 116.
— Karl, Holzwr., alte Mitauer Str. 16.
Luks, J., Fuhrm., Baumstr. 3, W. 2.
Luksch, Andr., Wächter, Marienstr. 76.
Lukscha, Iw., Schließer, Schiffsstr. 15.
Lukschan, Grig., Töpfer, Aahof. Str. 4.
Lukschas, Iw., Buchb., Dorotheenstr. 16.
Lukscheraup, Krisch, Schutzm., Birkenstr. 3.
Lukschewitz, Anna, Wwe., Lubahn. Str. 13.
— Dawe, Hg., kl. Altonaer Str. 12.
— Ernst, Schriftj., Kuckucksstr. 2.
— J., Tschlr., Dorotheenstr. 1, W. 18.
— Joh., Fuhrm., Kandauer Str. 15.
— Ludw., Baumstr., Windstr. 7.
— M., Kellner, Schmiedestr. 21, W. 2.
— M., Schuhm., Gertrudstr. 109, W. 28.
Lukschteraupas, Jan, Hsb., Kalnezeemsche Str. 169.
Lukschus, Ant., Schaffn., Mosk. Str. 139.
Lukstin, Andr., Fuhrm., Karolinenstr. 42.
— Aug., Hdlr., kl. Bärenstr. 1.
— Ed., Heu- u. Haferhdl., kl. Bärenstr. 1.
— Ernst, Hg., Dünamünd. Str. 45.
— Gust., Fuhrm., Milchstr. 2, W. 16.
— Jak., Fuhrm., Laboratoriumstr. 1.
— Jan, Hdlr., Matthäistr. 80, W. 7.
— Jette, Wäsch., Rujensche Str. 3, W. 13
— Joh., Fuhrm., Alexanderstr. 152.
— K., Amtsbote, Mühlenstr. 69, W. 6.
— Karl, Amtsbote, Kirchenstr. 4a, W. 5.
— Karl, Dw., Münzstr. 16.
— Marie, Fuhrm.-Wirtin, Spargelstr. 12.
— Osk., Schriftj., Färberstr. 4, W. 18.
— Reinh., Mech., Matthäistr. 80, W. 9.
— Vikt., Hsb., Solitüdenstr. 9.
— Wold., Kass., Suworowstr. 82, W. 8.
Lulewitz, Ant., Masch., Wenden. Str. 11.
Lull, Jan, Zimmerm., Lubahn. Str. 6.
— Joh., Dreher, Dorotheenstr. 29, W. 4.
Lulla, Ch., Kfm., Herrenstr. 25, W. 23.

Fabrik Rigaer Spielwaaren. Vierecke & Leutke. Fabrik: Mitauer Chaussée 9. Niederlage Theaterstr. 11

— Meyer, Schreibw.-Hdl., Sünderstr. 24.
— Th., Bankbmt., Kalkstr. 7.
Lullberg, Friedr., Schlosser, Laboratoriumstr. 25, W. 3.
— Sophie, Wwe., Hsbn., Laboratoriumstr. 25, W. 1.
Lullow, Noah, Hdlr., Mosk. Str. 43.
— Ruwin, Holzhdlr., Romanowstr. 123.
Luloff, Koppel, Makler, Kurmanowstr. 20.
Lumberg, C., Frl., Schndrn., Sprenkstr. 34b.
Lumis, Theod., Bahnbmt., Romanowstr. 71
Lumste, Ernst, Bäcker, Rabenstr. 1, W. 17.
Lund, Wsewolod, SR, Hsb., Romanowstr. 3.
— Alex., Hsb., Salvensche Str. 125.
Lundberg, E., Werkmstr., Wasserstr. 23.
— J., Fr., Kanzleibmtn., Alexanderstr. 31

Louis Lundmann & Co.,

Weinhandlung,

Lager

direct importirter

Havana-

Cigarren,

Kalkstrasse 10.

Gegenüber der Stadtsparkasse.

Telefon 265.

Louis Lundmann & Co., 1. G., Weinhdl., Inh.: Alfred Drews und James Marschütz, Kalkstr. 10, ☎ 265. Kontor und Lager: Matthäistr. 21, ☎ 286.
Filialen:
Alexanderstr. 84, ☎ 1245.
Marienstr. 50, ☎ 1239.
Gertrudstr. 24, ☎ 2483.
Dorpater Str. 7, ☎ 115.
Matthäistr. 21, ☎ 286.
Alte Mitauer Str. 29, ☎ 2966.
Schiffsstr. 13, ☎ 2967.
Edinburg II, Grenzstr. 15.
Lundmann, J., Dreher, Jägerstr. 5, W. 4.
Lundte, Joh., Böttcher, Suworowstr. 38.
Lungis, Oss., Hsb., Salwensche Str. 126.
Lungmann, A., Wwe., Ritterstr. 80.
Lunin, Nik., Privat., Sprenkstr. 28.
— Nik. Wass.', Leutn., Parkstr. 4, W. 9.
Lunisch, Elsa, Frl., Schndrn., Schwartzenhofsche Str. 9, W. 2.
Lunke, Fritz, Kol.-Hdl., Mosk. Str. 163.
— Karol., Hdlr., Wolgundsche Str. 52.
R. Lunn, 2. G., Kolonialw., Inh.: Rachmiel Lunn, Karlsstr. 23, ☎ 2482.
Lunn, R., Inh. dieser Firma, Marstallstr. 17, W. 6.
Lunsky, Wlad. Iw.', SR, Gouv.-Ingen., Dir. d. Russ. Spar- u. Vorschußkasse, Schulenstr. 34, W. 1, ☎ 826.
Luntschik, Sch., Mützenm., Mosk. Str. 98.
Luntz, J., Inh. d. Pauls-Apotheke, Suworowstr. 4, W. 4.
— W., Bankier, Bremerstr. 11, W. 12.
Lupik, Karl, Schlosser, Hospitalstr. 16.
Luprin, Indr., Hg., Schiffsstr. 32.

Lupschis, Iw., Uhrm., Gertrudstr. 117.
A. Lurie, 2. G., Wäsche, Inh.: Ascher Lurie, Alexanderstr. 1.
Ludwig Lurie, 1. G., Galanteriewaar., Inh.: Lewin (Ludwig) Lurie, Sünderstr. 29, ☎ 808.
Lurie, Abel, Hdlr., Kurmanowstr. 4.
— Abka, Schndr., Moskauer Str. 100.
— Abr., Diener, Steinstr. 7.
— Beila, Wwe., Sprenkstr. 23b, W. 5.
— Ed., Prok. d. Firma G. Schönfeldt, Pauluccistr. 7.
— Helmuth, Klempn., Revaler Str. 23.
— J., Dr. med., Nikolaistr. 27, W. 1.
— Laser, Hdlr., Grabenstr. 16, W. 8.
— Lipm., Maler, Alexanderstr. 120.
— Ludw., Inh. dieser Firma, Schwimmstr. 25, Q. 1.
— Musche, Hsb., Eliasstr. 14, W. 4.
— R., Zahnarzt, Spr. 9—12 u. 3—5, Moskauer Str. 29, W. 3a.
— R. S., Zahnarzt, Sünderstr. 6.
— Rosa, Masch.-Stick., Kalkofenstr. 20.
— S. L., Lehrer d. Handelswiss., kleine Schmiedestr. 1, W. 12.
Lurin, Andr., Schiffskapt., Lagerstr. 27.
Lusa, Fritz, Gummiarb., Nordstr. 21.
Luschak, Ant., Kontordiener, Muckenholmsche Str. 35.
Luschansky, Anna, Wwe., Marienstr. 66.
Luschin, Jan, Auss., Pokrowstr. 19.
Luschka, Emilie, Wäsch., Wenden. Str. 11.
Luschnikow, Nat., Wwe., Dünab. Str. 29.
Luse, A. A., Kontrolh.-Bmt., Suworowstr. 20.
— Ant., Lehrer, Taubenstr. 33, W. 6.
Lusin, Andr., Tschlr., Depkinstr. 5.
Luß, Ed., Nikolaistr. 36, W. 3.
— Karl, Schuhm., Sprenkstr. 69, W. 44.
— P., Bankbote, Dorotheenstr. 10.
Lust, Adam, Dw., Kirchenstr. 30, W. 4.
— Ant., Maurer, Gertrudstr. 47, W. 16.
— Emil, Arrend., Alexisstr. 8, W. 19.
— Joh., Destillat., Katharinend. 17.
— Lina, Wwe., kl. Lagerstr. 63.
Luste, Dav., Vorarb., Matthäistr. 71.
— Pet., Maurer, Revaler Str. 74, W. 14
Lustig, D., Hdlr., Matthäistr. 46, W. 14.
Lustmann, Julie, Hsbn., Rjäsan. Str. 4.

A. M. Luther, Reval,

Aktien-Gesellschaft für

mechanische Holzbearbeitung.

Vertreter für Liv- und Kurland:

H. v. Westermann,

Riga,

Thronfolgerboal. 11. Tel. 617.

Luther, J., Schlosser, Katharinend. 11.
— M., Zimm., Artilleriestr. 40, W. 147.
Lutinsky, Ign., Dw., Mühlenstr. 5.
— Wik., Schuhm., Jakobstädt. Str. 8.
Lutkewitsch, Elise, Wwe., Schndrn., Lermontowstr. 6.
— J., Konditor, Hirtenstr. 1, W. 26.
Lutkewitz, Olga, Wwe., Brunnenstr. 3.
Lutkus, Iw., Böttcher, Irmlau. Str. 3a.
— Ant., Weber, Windauer Str. 13.
— Kasp., Hsb., Kalnezeemsche Str. 173.
Lutschin, J., Hsb., Schlocksche Str. 54.
— Jur., Arrend., Champetresche Str. 78.
— Pet., Privat., Schlocksche Str. 65a.
Lutschkin, Fed., Former, Ehstenstr. 9.
— Iw., Maler, Ehstenstr. 9, W. 3.
Lutsep, Käthe, Diakonisse, Charlottenstr. 9

Lutte, Jan, Remontearb., Invalidenstr. 2, W. 3.
Lutter, Ans, Musiker, Revaler Str. 20.
— Joh., Glaser, Artilleriestr. 5, W. 12.
— Karl, Hg., Timotheusstr. 1, W. 13.
— Oskar, Res.-Leutn., Bmt., Gogolstr. 7.

Ph. Lutz,

Dampf-

Tischlerei und -Drechslerei,

Holzriemscheiben u. s. w.

Konsulstr. 1A. Tel. 1836.

Ph. Lutz, 2. G., Dampftischlerei, Inh.: Phil. Lutz, Konsulstr. 1a, ☎ 1836.
Lutz, A., Fleischer, Gerberstr. 5, W. 36.
— Adele, Schndrn., Suworowstr. 82.
— Alex., Hg., Säulenstr. 94, W. 30.
— Alex., Handschuhm., Artilleriestr. 44.
— Alex., Töpfer, Suworowstr. 80, W. 70.
— Alex. Alex.', Hsb., Lehrer, Brunnenstr. 13, W. 3.
— Arth., Bäcker, Katholische Str. 2.
— Arth., Buchhltr., Moskauer Str. 116.
— Bernh., Buchhltr., Konsulstr. 1a, ☎ 1836.
— Eberh. Iw.', Maler, Karolinenstr. 21
— Ed., Tschlr., Ritterstr. 28, W. 13.
— Ed., Tschlr., Suworowstr. 80, W. 19.
— Ella, Frl., Lehrerin, Kalnezeem. Str. 25
— Emilie, Fr., Kalnez. Str. 4.
— Emilie, Frau, Moritzstr. 5.
— Emilie, Hebamme, Matthäistr. 18.
— Eug., Masch., Pernauer Str. 21.
— Ferd., Buchdr., Färberstr. 21, W. 7.
— Friedr., Expreß, Margarethenstr. 8a.
— Friedr., Sattlermstr., Suworowstr. 57.
— G., Bankbote, Gertrudstr. 63, W. 13.
— G., Hg., Schulenstr. 7, W. 5.
— G., Hausverw., Alexanderstr. 18, W. 16
— G., Pappdecker, Marienstr. 123, W. 18.
— G., Schndr., Kurmanowstr. 11, W. 42.
— Georg, Gummiarb., Moritzstr. 3, W. 1.
— Georg, Schlosser, Sternstr. 23, Q. 10.
— Georg, Schndr., Säulenstr. 93, Q. 2.
— Georg, Schuhm., Rumpenhof. Str. 15.
— Georg, Tschlr., Pernauer Str. 23.
— Georg, Tschlr., Marienstr. 128, W. 2.
— Gust. Rob., Maurerpol., Säulenstr. 102.
— Heinr., Gertrudstr. 89, W. 13.
— J., Maurer, Säulenstr. 114, W. 9.
— Jak., Handschuhm., Artilleriestr. 44.
— Jak., Schuhm., Ritterstr. 111, W. 30.
— Jak., Tschlr., Moorstr. 22.
— Jak. Benj.', Maurer, Säulenstr. 54.
— Ign., Schlosser, Brauerstr. 6, W. 9.
— Joh., Brothdl., Alexanderstr. 143.
— Joh., Parketmstr., Bärenstr. 7, W. 11.
— Joh., Schlosser, Ritterstr. 102.
— Joh., Schmied, Rumpenhof. Str. 7.
— Joh., Schmied, Säulenstr. 115, W. 7.
— Joh., Schuhm., Matthäistr. 103, W. 54
— Joh., Untermstr., Torfstr. 2.
— Joh., Georg, Amts-Handschuhm.-Mstr., Gesch.: Alexanderstr. 5, Wohn.: Artilleriestr. 44, W. 23.
— K., Hg., Matthäistr. 18, W. 22.
— Karl, Handschuhm.-Mstr., Färberstr. 23
— Karl, Rentn., Sprenkstr. 54a, W. 7.
— Karl, Schlosser, Revalerstr. 47.
— Ludwig, Tschlr., Säulenstr. 98, Q. 13.
— Luise, Diakonisse, Charlottenstr. 9.

Gummiwaaren-Fabrik „Russia"
Gebrüder Freysinger.
Gummi-Artikel für landwirthschaftliche Maschinen, für Meiereien etc.
Gummi-Huf-Unterlagen, Equipagen-Gummi-Reifen.

Krankenfahrstühle, Sportwagen, Turnapparate.

Karl Grünberg, Matthäistr. № 54, im eigenen Hause. Telephon № 2402. **Die besten Gummireifen der Welt.**

— Ludw. Theod.', Tschlr., Karolinenstr. 8
— M., Hdlr., Unionstr. 2, W. 8.
— Marie, Hsbn., Artilleriestr. 44, W. 23.
— Marie, Wwe., Grenzstr. 8, W. 8.
— Mart., Maurer, Säulenstr. 54, W. 9.
— Nik., Hutm., Revaler Str. 38, W. 5.
— Nik., Schuhm., Matthäistr. 99, W. 27.
— Olga, Wwe., Rumpenhofsche Str. 27.
— Osk., Dr., KR, Doz. am Polytechn., Dorpater Str. 41, W. 10.
— Otto, Korresp., Kischinewsche Str. 6.
— Paul, dipl. Masseuse, Säulenstr. 54.
— Pet., Hsb., Pleskauer Str. 6.
— Ph., Inh. dieser Firma, Konsulstr. 1a, ☎ 1836.
— R., Schuhm., Gertrudstr. 113, W. 4.
— Rob., Bäcker, Dünamünd. Str. 43.
— Rob., Drechsler, Säulenstr. 93, W. 1.
— Rob., Kol.-Hdl., Sternstr. 23, W. 4.
— Rob., Schmiedemstr., Mit. Ch. 36.
— Th., Wwe., Scharrenstr. 22, W. 10.
— Theod., Uhrm., Mitauer Ch. 10.
— Wilh., Hebamme, Gertrudstr. 54, Q. 2.
— Wilh., Wwe., Gertrudstr. 73, W. 25.
— Wold., Schuhm., Sassenhof. Str. 9.
v. Lutzau, H., Rechtsanw., Bremerstr. 11.
— J., Klavierlehrerin, Pauluccistr. 7.
— Nik., cand. rer. merc., Dorpaterstr. 63.
Lutzau, Dor., Wwe., Ballastdamm 16.
— Eva, Hsb., Kalkofenstr. 16.
— Kath., Hsbn., Friedrichsh. Ufer 10.
— M., Wwe., Sprenkstr. 2, W. 48.
— Max., Pastors-Wwe., Mühlenstr. 2.
— Mich. J., KReg., Reichsbankbmt., Romanowstr. 77.
— Ottilie, Lehrerin der Kleinkinder-Bewahranst., Wolmarsche Str. 23, Q. 2.
Lutze, Jak., Hg., alte Mitauer Str. 28.
Lutzen, P., Hdlr., Elisabethstr. 10, W. 13.
— P., Kol.-Hdl., Andreasstr. 1.
Luud, Alex., Hsb., Salwensche Str. 125.
Luwischzuk, Isak, Goldarb., Kaisergartenstr. 2, W. 14.

Akt.-Ges. „Lux" in Stockholm, 2. G., Petroleum-Glühlicht-Beleuchtung, Bevollmächtigter: Georg Blau, Kontor: Sandstr. 29, ☎ 2654, Fabrik: Katharinenstr. 3, ☎ 2799.

Luxting, Joh., Buchhltr., Aahof. Str. 2a.
Luzuweit, Ferd., Wächt., Arensburgerstr. 1
Lwow, Kath., Frau, Gildstubenstr. 2.
— N. N., Akzisebez.-Insp.-Geh., Newastr. 25, W. 3.
— Wlad., Bahnbmt., Schulenstr. 13.
Lychowsky, Stan., Marineoffiz., Pauluccistr. 2, W. 9.

August Lyra,
Schreib- und Zeichenmaterialien-Handlung,
Contobücher- und Couvert-Fabrik,
Kaufstrasse Nr. 3.

August Lyra, 1. G., Schreib- u. Zeichen-Materialien-Handlung, Kouvert- und Kontobücher-Fabrik, Lithographie, Buch- u. Steindruckerei. Der ungeteilte Nachlaß des verstorbenen Kaufmanns Adolph Samuel Freyberg. Vertreter des Nachlasses: Jul. Dahlfeld. Koll. - Prok.: Arthur Mirsalis und Konst. Heldt. Kaufstr. 3, Verkaufslokal: ☎ 116, Kontor: ☎ 1503, Kontobücherannahme: ☎ 3150, Kontobücher-Fabrik: Moskauer Str. 11, ☎ 1110.

Edgar Lyra & Co., 1. G., Kommission u. Spedition, Inh.: Eleonore Lyra, geb. Treymann, u. Eugen Schwartz, Prok.: Hugo Lipphardt, Jakobsstr. 16, ☎ 384.

Richard Lyra, 1. G., Holz, Inh.: Richard Ferd. Max Lyra und Hugo Schwartz, Sandstr. 12, ☎ 557.

Robert Lyra,
Agentur
und
Kommission.
Jakobstrasse 28.

Rob. Lyra, 2. G., Agentur u. Kommiss., Inh.: Rob. Lyra, Jakobsstr. 28.
Lyra, Arth., Notär der Steuerverwaltung, Schwimmstr. 34, W. 5.
— Arth., Vers.-Bmt., Königsstr. 32.
— Ed., Kfm., Ritterstr. 17, W. 10.
— Eleonore, geb. Treymann, Mitinh. der Firma Edgar Lyra & Co., Elisabethstr. 17, W. 2.
— Emeline, Kfm.-Wwe., Ritterstr. 17.
— Georg, Bmt., Ritterstr. 17, W. 10.
— Jul., Fabrikbmt., Ritterstr. 17, W. 10.
— Leontine, Wwe., Elisabethstr. 29.
— O., Bankbmt., Marienstr. 4, W. 15.
— Rich., Aeltest. gr. Gilde, Mitinh. der Firma Richard Lyra, Dir. d. Diskontobank, Prok. d. Firma A. Oehlrich & Co., Thronfolgerboul. 9, ☎ 2941.
— Rob., Inh. dieser Firma, Matthäistr. 16, W. 4.
— Wilhelmine, Frl., Nikolaistr. 11, W. 6, ☎ 1378.
Lysander, Marie, geb. Friede, Wallstr. 17
Lyskowzew, Feod. Trof.', Leutn., Rentmstr. d. Unteroff.-Lehrbat., Schützenstr. 19.

Leonhard Maag, 1. G., Holzexport, Inh.: Paul Schabert, Prok.: Karl F. Johansen u. Wm. Kopfstahl, kleine Münzstr. 3, ☎ 373.

Maag, Hedw., Buchhltrn., Kaisergartenstr. 6a, W. 18.
— L. Johannes, Kfm., Kaisergartenstr. 6a.
Maas, Emilie, Korkenschn., Matthäistr. 47.
— Hubert, Hg., Sprenkstr. 30, W. 4.
Maaß, Emma, Frl., Sternstr. 29, W. 1.

Maat & Co., 1. G., Holz, Inh.: Hendrik Maat, Dammes Hoogendyk, Marstallstr. 25.

Maat, Hendrik, Mitinh. d. Firma Maat & Co., Albertstr. 8, W. 7.
Mac-Intosh, Archibald, Masch.-Ing., Marienstr. 10a.
Machalitzky, F., Kol.-Hdl., Schützenstr. 11.
Machalnikow, P. W., Reichsbankbmt., Sprenkstr. 11, W. 35.
Machelsohn, Mend., Hdlr., Turgenjewstr. 7.
Machelson, A., Lederhdl., Marienstr. 72.
Macher, Theod., Schmied, Lagerstr. 39.
Macherschinsky, O., Masch., alte Mitauer Str. 19.
Machlin, Abel, Zunahtm., Gogolstr. 5.

Moritz Machmonik, 2. G., Tuch- und Kleider-Hdl., Inh.: Moritz Machmonik, Kalkstr. 9, ☎ 1074.

Machmonik, Moritz, Inh. dieser Firma, Pauluccistr. 19, W. 20.
— Rosa, Wwe., Newastr. 2.
Machnik, Salm., Hg., kl. Goldingerstr. 4.
Machold, R., Fabr.-Mstr., Tuckumer Str. 11
Machowka, D. M., Kanzleibmt., Mühlenstr. 123.
Macht, A., Färber, Seestr. 10.
— Arth., Tischler-Werkst., Wallstr. 24, wohnt Wallstr. 21, W. 3.
Machtus, Hirsch S., Holzhdlr., Säulenstr. 52
— Isidor, Arzt, Spr. 9—1 und 6—8½, Marstallstr. 8, W. 5.
— Jul., Apoth., Dorpater Str. 20.
— R., Mützenhdl., Suworowstr. 26.
v. Machwitz Bronisl., Musiklehr., Jägerstr. 6.
Mack, E. u. L., Modistin, kl. Schmiedestr. 3, W. 21.
— W., Tschlr., Turmstr. 21, W. 1.
Mackenick, Friedr., Bahnbmt., Taubenstr. 21.
— Joh., Former, Alexanderstr. 115.
— Rud., Fabrikbmt., Taubenstr. 21.
Mackprang, Wilh., Masch.-Ing., 2. Weidendamm 31.
Mackwitz, Jankel, Maler, Sprenkstr. 32.
Maddaus, Adele, geb. Zirkmann, Schulenstr. 23, W. 5.
— Eugen, Korresp., Kalnezeem. Str. 18.
— Johanna, Schulenstr. 23, W. 4.
— Ottilie, Engl. Lehrerin, Schulenstr. 23.
— Wera, Schule u. Kindergart., Kalnez. Str. 18.
Mademann, Charl., Wwe., kl. Königsstr. 14
Madernek, J. E., Lehrer, Elisabethstr. 77.
— K., Kunstmaler, Elisabethstr. 77.
Madison, Marie, Wwe., Wolfsstr. 9.
Madrewitz, Joh., Schndr., Ritterstr. 62.
Madritschenko, Alex. Prok.', Werkmeister, Wendensche Str. 27.
Madsch, J., Schndr., Sprenkstr. 29.
Madsen, L., Schndrn., Königsstr. 12.
Madur, Pet., Weber, Markusstr. 2.
Madwah, Heinr., Dw., Altonaer Str. 8.
Mägdesessel, Heinr., Portier, Ritterstr. 117.
— Karl, Setzer, Säulenstr. 49, W. 27.
Mälton, Aug. Joh., Techn., Wendensche Str. 9.
Maelzer. Sieh auch Melzer.
— Anna u. Antonie, Hsbn., kl. Sandstr. 8, W. 1.
Männel, Kurt, Färberei-Techn., Goldinger Str. 17.
Männikson, Arth., Prok. d. Ges. d. Rig. Baumwollspinnerei und Bandweberei, Kurische Str. 7, ☎ 2321.
— Meddis, Werkmstr., kl. Lagerstr. 6.
Maentel, Ludw., Aelterm. des Schuhm.-Amts, Newastr. 10, Q. 2.
Märska, Ant., Mech., Romanowstr. 35.
Märtens. Sieh auch Mertens.
— Rich., Badestube, Färberei u. Wohn., kl. Lagerstr. 44a, ☎ 1916.

Fabrik Rigaer Spielwaaren. Vierecke & Leutke. Fabrik: Mitauer Chaussée 9 Niederlage Theaterstrasse № 11.

— W., Rentn., Dorpater Str. 50, W. 4.
Maertz, Alex., Hdlr., Jakobstädt. Str. 4.
— R., Schmied, Ritterstr. 78, W. 6.
Maerz, Elisab., Schndrn., Bärenstr. 16.
— Pet., Aufs., Bärenstr. 16, W. 6.
Magarik, Isr., Hg., Alexanderstr. 87.
— Jank., Fleischer, Moskauer Str. 52.
— N., Kol.-Hdl., Mühlenstr. 84.

S. Magaril,
Strickanstalt.
Lager und Fabrik:
5 Sünderstrasse 5
Engros & endétail.

S. Magaril, 2. G., Strickw., Inh.: Schlom Magaril, Prok.: Josef Magaril, Weberstr. 3, ☎ 1397, Moskauer Str. 19, ☎ 2637.
Magaril, Friedmann, Agent, Sünderstr. 5.
— Josef, Prok. der Firma S. Magaril, Sünderstr. 8, W. 5.
— K., Kfm., Poststr. 6, W. 6.
— Schlom, Inh. der Firma S. Magaril, Sünderstr. 8, W. 5.
Magaros, Serg., Glaser, Ritterstr. 115.
Magdal, Ant., Wwe., Artilleriestr. 61.
Magdalenenasyl, Margaretenstr. 1. Sieh Register Seite 2.

Theodor Magdeburger,
Schlosserei und mechanische Werkstätte,
Hagensberg, Waldstrasse Nr. 9.

Magdeburger, Eug., Schiffskapt., Tempelstr. 3.
— Moses, Damenschndr., Münzstr. 5.
— Th., Schlosserei, Waldstr. 9.
— Wilh., Kfm., Waldstr. 9.
Magduschewsky, Ant., Privat., Kandauer
v. Magen, Emil, WSR, Matthäistr. 64a.
Mager, H., Seilermstr., Petersb. Ch. 27.
Magid, E., Dr. med., Spr. 9—11 u. 4—6, Marienstr. 4, ☎ 2154.
— Bor., Aufs., Nordstr. 8, W. 20.
Magidsohn, A., Kfm., Mühlenstr. 91.
— Else, Kfm., Münstereistr. 11, W. 6.
— Nochum, Klempner, Marienstr. 35.
Osser Magidson, 1. G., Holz, Inh.: Der ungeteilte Nachlaß d. verstorbenen Osser Magidson, Prok.: Georg u. Markus Magidson, Hasenholm. Ufer 28—31, ☎ 765.
Magidson, Georg, Prok. der Firma Osser Magidson, Friedrichsholm. Ufer 15.
— Markus, Cand. rer. merc., Prok. der Firma Osser Magidson, Friedrichholm. Ufer 15.
P. Magilnitzky, 2. G., Drogen, Inh.: Pinkus Magilnitzky, Sprenkstr. 43.
Magilnitzky, H., Buchhltr., Marienstr. 24.
Magit, J. L., SR, Dr. med., Gertrudstr. 67, W. 15.
Magito, O., Frisier-Salon, Marienstr. 55.
v. Magnus, A., Elisabethstr. 3, W. 2.
— Otto Phil., KA, Packhaus-Insp.-Geh., Suworowstr. 2, W. 10.
Magnus, A., Tschlr., Romanowstr. 63.
— Anna, Wwe., Mitauer Ch. 39, W. 14.
— M., Wwe., Säulenstr. 93, W. 3.
Magon, Anna, Wäsch., Gertrudstr. 123.
— Fritz, Dachdecker, Talsensche Str. 9.
— Jak., Kontordiener, Waggonstr. 1.
— Joh., Hdlr., Alexanderstr. 152.
— Joh., Maurer, 1. Weidendamm 3.
— M., Dw., Parkstr. 3, W. 22.
— M., Schnitzzeich.-Schule, Nikolaistr. 38.
Mahjen, A., Art.-Lieutn., Revalerstr. 57.
Mahjneek, Karl, Hsb., kl. Bullen. Str. 10.
Mahlberg, Ernst, Kol.-Hdl., Oskarstr. 5.
Mahld, Otto, Musiker, Marienstr. 31.
Mahlder, Friedr. C., Schiffskapt., Alexanderstr. 30, W. 10.
Mahler. Sieh auch Maler.
— Alex., Wagenb., Hilfsstr. 12, W. 15.
— Arth., Intendant, Nikolaistr. 5, W. 2.
— E., Ing., Jute-Manufaktur, am Stintf.
— Georg, Masch., Wolmarsche Str. 9.
— Hugo, Bankbmt., Felliner Str. 3.
— Jan, Exped., Romanowstr. 123, W. 33.
— Indr., Maler, Nummershof. Str. 15.
— Julie, Frau, Marstallstr. 4, W. 6.
— Julie, geb. Schwenn, Wwe., Königsstr. 14, Q. 2.
— M., Platzmstr., Säulenstr. 58, W. 11.
— Pet., Schlosser, Hilfsstr. 12.
Mahlin, J., Kontorbmt., Herrenstr. 15.
— Ed., Schiffskapt., Kohlenstr. 24.
Mahlit, J., Kleinhdlr., Sprenkstr. 75.
Mahlmann, Adam, Milchhdlr., Kasernenstr. 1, W. 6.
Mahlneek, Andr., Hg., Mühlenstr. 74.
— Mart., Dw., Marstallstr. 1.
Mahly, Anna, Diakonisse, Charlottenstr. 9.
— J., Diakonisse, Suworowstr. 33, W. 1.
— Johanna, Schwester, Charlottenstr. 9.
Mahzis, Kas., Hsb., Alschwanger Str. 12.
Mai, Gust., Schlosser, Weißenhof. Str. 1.
Majakow, N., Maurer, Talsen. Str. 10.
— Marie, Klosterstr. 9, W. 1.
— Theod., Buchhltr., Dünauferstr. 29.
Majeneek, Anna, Fr., Wolmar. Str. 15.
— Jak., Hsb., Wolgundsche Str. 51.
Maier. Sieh auch Meyer u. Meier.
v. Majewsky, Sig., General-Major a. D., Hsb., Ritterstr. 16, W. 9.
Majewsky, A., Bmt., Mühlenstr. 37.
— A., Schndr., Gertrudstr. 80, W. 5.
— Henr., Hsb., Säulenstr. 100, Q. 2.
— Jak., Schmied, Revaler Str. 77, W. 15.
— S. B., Frau, Säulenstr. 46, W. 9.
Maigas, Kas., Kellermstr., Bärenstr. 23.
Maika, Mart., Bahnbmt., Grobin. Str. 3.

A. S. Maikapar,
Tabaksfabrik,
Brunnenstrasse Nr. 10.
Telephon 499.

A. S. Maikapar, 1. G., Tabakfabr., Inh.: A. S. Maikapar und dessen Sohn Samuil Maikapar, Prok.: S. Kuschlju, Fabrik: Brunnenstr. 10, ☎ 499, Niederlage: Kalkstr. 18, ☎ 459.
Maikapar, A. S., Mitinh. der Firma A. S. Maikapar, Brunnenstr. 10.
— Samuil, Mitinh. u. Dir. der Firma A. S. Maikapar, Brunnenstr. 10.
Mailand, Alex., Bmt., Mühlenstr. 66.
— Marie, Schndrn., kl. Goldinger Str. 1.
Mailit, A., Hdlr., Schreyenbusch 4, 20.

M. Mailund,
Riga,
Kalkstrasse 18, im „Ulei".
Spezial-Magazin
sämtl. Musikinstrumente, deren Bestandteile und **Zubehör.**
Polyphonwerke
in grosser Auswahl.
Depôt der Erzeugnisse der
Grammophone Cy.
New-York — Berlin.
Reparaturwerkstätte.

M. Mailund, 2. G., Musikinstr., Inh.: Math. Mailund, Kalkstr. 18, ☎ 1525.
Mailund, Math., Wwe., Inh. der Firma M. Mailund, Gertrudstr. 10, W. 1.
Maimann, Karl, Töpfer, Oskarstr. 1.
Maimin, M. J., Hdlr., Elisabethstr. 24.
— Mord., Hdlr., Elisabethstr. 103, W. 27.
Main, Pet., Kutscher, Palissadenstr. 13.
— William, Ing., Baumwoll-Manufaktur Strasdenhof.
Maincke, Hans, Konsul.-Bmt., Alexanderstr. 16, W. 3.
Major, A., Müller, Alexanderstr. 125.
— Ans, Tschlr., Marienstr. 99, W. 8.
— Dav., Packmstr., Meisterstr. 18, W. 7.
— Dor., Wäsch., Alexanderstr. 88, W. 20.
— Edw., Hg., Schiffsstr. 1.
— Friedr., Privat., Romanowstr. 36.
— Joh., Aufs., Dorotheenstr. 24, W. 5.
— Jula, Hdlrn., Helenenstr. 6, W. 18.
— K., Kapellmstr., Elisabethstr. 67, W. 8.
— Krischjan, Hg., Marienstr. 81, W. 4.
— Lisa, Wwe., Hsbn., Ballastdamm 6.
— Mich., Zimmerm., Lagerstr. 14, W. 3.
— P., Wwe., Romanowstr. 12, W. 6.
— Pet., Maurer, Schreyenbusch 2, 13.
— Pet., Maurerpol., Wolmar. Str. 32.
— Th., Maler, Altgasensche Weg 4.
Majorin, Mich., Materialverw., Emmastr. 12a, W. 3.
Maisel, Freida, Hdlr., Romanowstr. 110. ☎ 3121.
— N. M., Vers.-Insp., Sprenkstr. 2.
— S., Wraker, Turgenjewstr. 5, W. 9.
— Salm., Hg., Kurmanowstr. 16, W. 4.
— Sch., Kommissionär, Parkstr. 1a.
Maisit, Dav., Bäckermstr., Artilleriestr. 50.
— Eleon., Schndrn., Kurmanowstr. 16.
— Franz, Hsb., Rabenstr. 13, Q. 1.
— M., Lehrer, Alexanderstr. 21, W. 10.
Maisson, Karl, Bmt., Ritterstr. 68.
Maiwald, Ad., Privat., Schulenstr. 8.
Makan, Joh., Fabrikmstr., Mosk. Str. 140.
Makarenko, Dimitr., Laborant, Erlenstr. 4.
Makarewitsch, H. A., TR, Polizei-Bmt., Mühlenstr. 127, W. 4.
— Jos., Wwe., Moskauer Str. 67, W. 9.
Makarnis, Wik., Bahnbmt., Sadownikowstr. 18, W. 23.

H. F. Hassel, Marstallstr. 24. Telephon 269
Lieferungsgeschäft für Maschinen und Technische Bedarfsartikel.
Schmirgelscheiben.

Amerikanisches, ENGLISCHES, Eigenes Fabrikat **Lawn-Tennis** für den Garten. PING-PONG für den Tisch.

Karl Grünberg, Matthäistr. № 54, im eigenen Hause. Telephon № 2402. Die besten Gummireifen der Welt.

K. G. Makarow, 2. G., Makaronenfabr. u. Badestube, Inh.: Kyprian Grigorjew Makarow, Fabrik: Katharinenstr. 20, ☎ 383 u. 2535, Niederl.: Schwarzhäupterstr. 2, Badestube: Peterholmstr. 17.
M. P. Makarow, 2. G., Materialw., Inh.: Michail Polykarpow Makarow, Kämmereistr. 4.
Makarow, A., Bmt., Moskauer Str. 112.
— A., Kfm., Katarinenstr. 14, W. 3.
— Alex., Prof. d. Nordischen Bank, Elisabethstr. 21, ☎ 3168.
— Art., Kol.-Hdl., Katarinenstr. 20.
— Jegor, Maurer, Ritterstr. 113, W. 19.
— Jerem., Walzer, Walzwerkstr. 5, W. 31
— Jewd., Schuhm., Jaroslaw. Str. 75.
— Iljan, Wächter, Fuhrmannsstr. 42.
— Kypr. Gr., Fabrikant, Inh. ds. F., Katharinenstr. 20.
— Leon, Schuhm., Kurische Str. 8.
— M., Zimm., Sadownikowstr. 43, W. 4.
— M. P., Inh. dieser Firma, Kämmereistr. 3, W. 12.
— Nik., Hsb., Kol.-Hdl., Dünab. Str. 26.
— Oss., Bahndiener, Palissadenstr. 25.
— Serg., Kol.-Hdl., Dünamünd. Str. 46.
— Tatj., Wäsch., Matthäistr. 113, W. 7.
— W., Milchhdlr., Säulenstr. 114, W. 1.
— W. A., HR, Pristaw, Parkstr. 3, W. 6.
— Wass., Hg., Dampfstr. 33.
Makarski, Dom., Weichenst., Kathol. Str. 34
— Wladisl., Bmt., Kurische Str. 5a.
Makassejew, A., Wwe., Dünab. Str. 27.
— M., Hdlrn., Bergstr. 56, W. 5.
— Pr., Kurzw.-Hdl., Moskauer Str. 113.
Makawejew, Alex., Hg., Matthäistr. 52a.
Make, Jan, Portier, Matthäistr. 52a.
Makejenko, Irene P., Schulvorst., Basteiboul. 11, W. 1.
— J. A., Hsb., Stabskapt., Marienstr. 67
— K., Tschlr., Katholische Str. 5, W. 5.
— M. A., Reichsb.-Bmt., Basteiboul. 11.
Makellis, Ant., Schlosser, Wasserstr. 3.
Makon, Helene, Wwe., Artilleriestr. 39.
Makowjew, P. J., Kol.-Hdl. u. Einfahrt, Moskauer Str. 103.
Makowski, Tim., Schlosser, Jaroslawsche Str. 20, W. 2.
v. Makowsky, Arth., SR, Chefsgeh. d. Post- u. Telegr.-Bez.-Verw., Theaterboul. 15, W. 1.
Makowsky, Alex., Hsb., Matthäistr. 30.
— Alf., Holzhdlr., Matthäistr. 28, W. 3.
— Ant., Fleischer, Pokrowstr. 18, Q. 12.
— Friedr., Hsb., Matthäistr. 85, W. 13.
— Karol., Frl., Sprenkstr. 54a, Q. 2.
Makrow, Iwan, Hdlr., Mühlenstr. 134.
Maksejew, Anufr., Böttcher, Mühlgrabener Str. 6, W. 15.
Maksim, Anna, Wwe., Mosk. Str. 98.
N. Maksimow, 2. G., Holzdrahtfabrik u. Sägemühle, Handelsverm., Inh.: Der Nachlaß des verstorb. N. Maksimow, Nachlaßkurator: P. Maksimow, Prok.: Alex. Golotin, Katkesekeldamm, ☎ 188,
Maksimow. Sieh auch Maximow.
Maksimow, A., Schndrn., Brauerstr. 9.
— Anna, Wwe., Lagerstr. 39, W. 2.
— Fed., Zimmerm., Wiesenstr. 5, W. 9.
— Iw. Step.', Hg., Moskauer Str. 10.
— P., Monop.-Bmt., Färberstr. 18.
— Mel., Wwe., Conv. z. hl. Geiste 3.
— Nat., Wwe., Säulenstr. 60, W. 16.
— Paul, Nachlaßkur. d. Firma N. Maksimow, kl. Newastr. 5, ☎ 235.
Maksin, Jak., Hg., Uferstr. 7, W. 15.
Maksteneek, Otto, Schlosser, Mühlenstr. 15.

Makukas, Iw., Heizer, Revaler Str. 42.
Makulen, J., Stellm., Grasstr. 2.
Malachowsky, Bernh., Fabrikbmt., 2. Weidendamm 31.
— Pauline, Wwe., Dünaburgerstr. 45.
Malätzky, Mich., Auff., Nordstr. 17.
Malakit, J., Klempner, Dünab. Str. 11.
Malanezow, Iw., Dw., Sadownikowstr. 20
Malansky, Eva, Handschuhnäht., Fuhrmannsstr. 29.
Malantzky, K., Hg., kl. Jungfernstr. 1.
Malaschew, Gawr., Stuhlm., Uferstr. 65.
Malaschewitz, K., Schl., Jakobstädt. Str. 24
Malaschow, And., Hdlr., Bergstr. 22.
Malatzky, Ch., Auff., Nordstr. 17.
— Ch., Kol.-Hdl., Lagerstr. 18.
— Karl, Kutscher, Dampfstr. 58.
— Theod., Hülsenfabr., Jesuskirchenstr. 1.
Malazey, Marie, Schndrn., Alexanderstr. 113, W. 1.
Malchin, Eug., Friseurgesch., Kalnezeem. Str. 17, Q. 4.
— Heinr., Masch., Kurmanowstr. 23.
— Joh., Masch., Marien str.28, W. 1.
— M., Frisier-Salon, Nikolaistr. 25.
Malcolm & Co., 1. G., Landesprod., Inh.: James Rob. Malcolm, Bevollmächt.: Thomas Alfred Wilson, Theaterstr. 9, ☎ 568, Rote Speicher 60, ☎ 1868.
Maldau, Jak., Platzauss., Alexisstr. 10.
Malder, Fritz, Hsb., Annenhof. Str. 15a.
— Emilie, Schndrn., Revaler Str. 56.
— Mart., Schutzm., Asylstr. 1, W. 4.
— Rud., Maler, Matthäistr. 60, W. 12.
Maldon, Wold., Privat-Töchterschule, Newastr. 26, W. 27.
Maldow, Jan, Former, Palmstr. 7.
Maleg, Step., Schuldiener, Thronfolgerboul. 8, W. 8.
Maler. Sieh auch Mahler.
— Jan, Dw., Peterholmsche Str. 6.
— Jahn, Maurer, Duntenhofsche Str. 30.
— Karl, Fleischer, Artilleriestr. 34.
— M., Milchhdlr., Petersb. Ch. 72.
— Iw., Bahnbmt., Palissadenstr. 12.
Malesky, M., Schaffner, Marienstr. 1.
Maletzka, M., Klempner, Schreyenb. 5, 1.
Maletzky, Bron., Bahnbmt., kl. Palissadenstr. 8, W. 7.
— Ign., Privat., Karolinenstr. 29, W. 6.
— Kas., Bmt., Gertrudstr. 99, W. 4.
Malewitsch, A. A., TR, Sekr. d. Bez.-Gerichts, Mühlenstr. 111.
— Ed. Wik.', Kontorbmt., Gertrudstr. 133
Maljauzky, Iw., Hg., Newastr. 14, W. 10
Malichin, Olga, Wwe., Kirchenstr. 24.
Malichowsky, Ed., Maler, Gertrudstr. 70.
Malikow, Iw., Hg., Katarinenstr. 18.
Malikowsky, Karl, Hg., Kaufstr. 7, W. 14.
Malin, Jak., Former, Windstr. 31.
— Jak. Mich.', Kanzleibmt., 1. Weidendamm 1.
— Jan, Stanzer, Rutzausche Str. 9.
— Pet., Techn., Margaretenstr. 8.
Malinewsky, Don., Pharmaz., Kalnezeemsche Str. 8.
Malinin, Alex., Hsb., Gertrudstr. 94.
— Sofie, Frl., Schulenstr. 7, W. 3.
— W., Bez.-Ger.-Bmt., Dorotheenstr. 37.
v. Malinowsky, W., Photogr. Atelier, Alexanderstr. 5.
Malinowsky, Adolf, Maurer, Wolmarsche Str. 5, W. 13.
— Elise, Wwe., Artilleriestr. 40, W. 53.
— J., Klavierst., Newastr. 25, W. 14.
— Ign., Schuhm., Säulenstr. 34, W. 46.
— Iw., Graveur, Hospitalstr. 12, W. 2.
— Iw., Töpfer, Ehstenstr. 6a, W. 5.

— Karol., Wwe., Rentn., Rumpenhofsche Str. 7, W. 26.
— Kas., Auss., Hospitalstr. 11.
— Kas., Weichenst., Polotzker Str. 3.
— Konst., Frisiersalon, Brückenstr. 10.
— Pauline, Gen.-Wwe., Säulenstr. 4.
— Pet., Gärtner, Revaler Str. 3.
— Pet., Uhrm., Windauer Str. 6, W. 8
— Wold., Masch., Peterholm. Str. 6.
Malischew, J., Schuhm., Pokrowstr. 20.
— Iw., Bankbmt., Suworowstr. 97.
— Ulj., Frl., Mühlenstr. 72, W. 17.
Malischewitz, Alex., Wwe., Revaler Str. 3[illegible]
Malischewski, Stan., Werkmstr., Wendensche Str. 29, W. 2.
Maljuga, W. G., KR, jüng. Accisebezirks-Kontrol., Suworowstr. 29.
Maljugin, Al., Hsb., Moskauer Str. 19[illegible]
Maljukow, Jepif. Wass., GS, Kameralh.-Bmt., Elisabethstr. 16.
Maljuschkin, Ign., Setzer, Sprenkstr. 3[illegible]
Maljutin, J., Maler, Ritterstr. 98, W. [illegible]
Malkaln, J., Diener, Mühlenstr. 77.
Malke, Adelh., Wwe., Ritterstr. 44.
Malkewitsch, Bronislaw Alexandr., Kassir Moskauer Str. 259, Haus 3.
— Aug., Hsb., Slavenstr. 5, W. 1.
Malkin, Channe, Wäschehdl., Mosk. Str. 1[illegible]
— Jak., Kfm., Sprenkstr. 2, W. 4.
— Leiser, Zunahtm., Romanowstr. 104.
— M., Hdlr., Moskauer Str. 81, W. 6.
— Rahel, Bäckerei, Nordstr. 3.
— S., Exped., Mühlenstr. 125, W. 3.
— S., Wwe., Moskauer Str. 15, Q. 3
— Sinobin, Holzhdlr., Kurmanowstr. 2[illegible] ☎ 851.
Malkow, A., Geschirr-Hdlg., Alexanderstr. 107, Wohn.: Moskauer Str. 81
— Agraf., Wwe., Katholische Str. 31.
— Alex. Mich.', Bahnbmt., Newastr. 27
— Andr., Hsb., Kalugasche Str. 3, Q. 1[illegible]
Malleneek, Friedr., Hg., Thronfolgerb. 3[illegible]
Mally, Herm., Buchhltr., Newastr. 15.
v. Malm, Aug., Generals-Wwe., Elisabethstr. 43.
Malm, G., Hg., Marienstr. 48, W. 14
Malmberg, Alfr., Exped., Juliusstr. 2.
Malmeister, Karl, Glaser, Schlock. Str. 14
Malneek, Brenz., Zuschl., Sadownikowstr. 25, W. 18.
Malnetz, D., Wächter, Gertrudstr. 133.
Malojaroslawsches Infanterie-Regim. 116 Kanzlei d. Stabes, Sadownikowstr. 14
Malosemow, Iw. Alex.', Bmt., Wendensche Str. 13, W. 15.
Malowjankel, Mowscha, Hdlr., Mühlenstr. 169, W. 19.
Malta, A., Schuhw.-Hdl., Mühlenstr. 74
Malte, Pet., Landw., Ritterstr. 50, W. 6
Maltineek, J., Dw., Basteiboul. 9a.
Maltschanow, Prosk., Wwe., Romanowstr. 118, W. 32.
Maltschukow, Nast., Frau, Romanowstr. 11[illegible]
Maltzaku, Wilh., Goldschm., Newastr. 14[illegible]
Maluschin, Kath., Hdlrn., Romanowstr. 9[illegible]
Malwes, Benj., Geschäftsf., Todlebenboul. 10, W. 24.
— R., Maler, Mühlenstr. 66, W. 9.
Malwin, Oss., Gensd., Abaushof. Str. 1[illegible]
Malwitz, Leont., Diakonisse, Charlottenstr. 9
Malychin, S. P., Stabskapt., Chef d. Bahntelegr., Antonienstr. 2.
Malyschew, Konst., Dw., Ritterstr. 52.
— Mich., Bmt., Gertrudstr. 79, W. 5.
Malyschewsky, Vikt., Schaffn., Gertrudstr. 88, W. 4.
Malyschkin, Iw. Proch.', HR, Cand. hist., Lehrer, Elisabethstr. 10, W. 8.

Fabrik Rigaer Spielwaaren. Vierecke & Leutke. Fabrik: Mitauer Chaussée 9. Niederlage Theaterstr. 11

Malyschko, Pet., Pharmaz., Alexanderstr. 101, W. 3.
Malzeneek, J., Bmt., Marienstr. 8.
Malzer, Fritz, Hsb., Altonaer Str. 32.
Akt.-Ges. d. Malzowschen Industrien in Petersburg, 1. G., Kristallwaren, Portlandzement-Gußw., Bevollm. in Riga: Behr Trainin, Kurmanowstr. 8, ☎ 1757.
Mamajew, M., Hdlrn., Alexanderstr. 162a
Mamansky, M., Wwe., Säulenstr. 49.
Mamme, Anna, Waschanst., Matthäistr. 61
Mamowitsch, A. N., Bahnbmt., kl. Palissadenstr. 2, W. 5.
Mamuschkin, Feodor, Lärmstr. 19, W. 4.
Manason, Efros., Wwe., Palaisstr. 5.
Gesellschaft für Theehandel und Lager „Mandarin", 2. G., Inh.: Markus Löwenstamm, Herrenstr. 26, ☎ 2533.
Mandel, Karl, Strickw.-Hdl., Weberstr. 6, Wohn.: Schiffsstr. 4.
— Rob., Hsb., Katharinendamm 22.
Mandelbaum, A., Dr. med., Spr. 9—11 u. 4—5, Wallstr. 26, Q. 5.
Mandelberg, Jan, Hsb., Dampfstr. 41.
— Jak., Fuhrm., Hospitalstr. 11.
— Mik., Hsb., Hospitalstr. 11, Q. 1.
Mandelkorn, S., Musiker, Marienstr. 8.
Mandelstamm, Benjamin, Sprenkstr. 6.
— F., Dr. med., Newastr. 26, ☎ 3309.
— G. B., Lederhdlr., Newastr. 27, W. 4.
— J., Wwe., Moskauer Str. 11, W. 8.
— L., SR, Dr. med., Augenarzt, Spr. 9½—12, 4—5, Suworowstr. 2.
— P., Archit., Pauluccistr. 7, ☎ 1275.
Mandrik, Grig., Maurer, Kostrom. Str. 12.
Maneszy, Lydia, Rentn., Karolinenstr. 4.
Manewitz, Sim., Bäcker, Spatenstr. 1.
Manga, Jan, Heizer, Romanowstr. 70.
Mangel, Cornelius, Sägemühle: Gypsstr. 6,
— Jak., Vorarb., Schreyenbusch 2, 9.
— Jan, Dw., Friedensstr. 6, W. 4.
G. Mangelsdorf, 2. G., Handelsverm., Inh.: Gerhard Mangelsdorf, Thronfolgerboul. 15, ☎ 2917.
Mangelsdorf, Gerh., Inh. der Firma G. Mangelsdorf, Thronfolgerboul. 15.
Mangis, Karl, Ankern., Ludwigstr. 2.
Mangol, Karl, Schmiedemstr., Kalnezeem. Str. 106.
— Mart., Schlosser, Wolmarsche Str. 26.
— Wilh., Goldschm., Kalnezeem. Str. 106.
Mangold, Karl, Maler, Ebelshof. Weg 3.
— Pet., Heizer, Dampfstr. 76, W. 16.
M. J. Manguby-Tscherkess, 2. G., Tabakfabrik, Inh.: Mossei Jljitsch Manguby-Tscherkeß, Kalkstr. 6.
Manguby-Tscherkeß, M. J., Inh. dieser Firma, Sandstr. 17, W. 2.
Mangul, Andr., Stud., Kurmanowstr. 24
— Anna, Wwe., Kalnezeemsche Str. 77.
— Eva, Wwe., Tempelstr. 2a.
— Herm., Exped., Sprenkstr. 50, ☎ 3026.
— J., Wagenb., Matthäistr. 71, W. 36.
— Kristine, Wäsch., Sprenkstr. 50, W. 4.
Mangus, Wilh., Kutscher, Dünamündesche Str. 28.
— Jan, Weber, Mitauer Ch. 18, W. 49.
Manguschew, J., Hdlr., Ritterstr. 81.
Manholz, Jak., Schuhm., Sprenkstr. 62.
Manik, E., Schndr., Schiffsstr. 22, W. 12
— Karl, Schuhm., Ritterstr. 77, W. 21.
Manjos, G. N., Oberlehrer, Gertrudstr. 24.
Maniz, Karl, Bmt., Petersb. Ch. 119.
Manke, Ad., Masch., Nikolaistr. 66.
Mankewitz, Georg, Tschlr., Kalnezeemsche Str. 67, W. 8.
Mankop, S., Wwe., Revaler Str. 45.
Mankorn, Louise, Wwe., Karolinenstr. 29.
Mankos, Nik., Bonbonfabr., Eliasstr. 5.
Mankow, Bernh., Hsb., Maistr. 9.
Mankowitz, Chaim, Schndr., Moskauer Str. 104, W. 15.
— Wulf, Schndr., Sünderstr. 31, W. 5.
Mankowsky, Metschisl., KA, Zollbmt., Nikolaistr., Zollgeb.
Mankwitsch, P., Hdlr., Palissadenstr. 20.
Mann, Aug., Hsbn., Altstr. 67.
— Benj., Hsb., Michailstr. 18.
— F., Schuhm., Lärmstr. 17.
— Marie, Wwe., Gertrudstr. 121, W. 35.
Mannik, Ed., Former, Schreyenb. 1, 1.
Mannraun, Anna, Kassir., Alexanderstr. 75.
A. Mannsfeld, 2. G., Wäsche u. Modew., Inh.: Albert Mannsfeld, Schaalstr. 2,
Mannsfeld, A., Inh. dieser Firma, Elisabethstr. 67, W. 6.
— A., Frl., Gertrudstr. 82, W. 15.
Mannsohn, Jan, Hsb., kl. Mosk. Str. 27.
— Mart., Schlosser, kl. Moskauer Str. 27.
— Pet., Schlosser, Moskauer Str. 25.
Manowsky, Aug., Ballet., Säulenstr. 49.
Mansberg, Marie, Wäsch., Revalerstr. 87.
Wilhelm Mansfeldt & Co., 2. G., Tapeten u. Wiener Möbel, Inh.: Joh. Wilh. Mansfeldt, kl. Petrikirchenstr. 1, ☎ 1960.
Mansfeldt, Emma, Frau, Schwartzenhofsche Str. 11, W. 2.
— Kath., Wwe., Marienstr. 121, W. 7.
— Wilh., Inh. d. Firma Wilhelm Mannsfeldt & Co., Alexanderboul. 1, W. 6.
Manshos, G. N., Oberlehr., Gertrudstr. 24
Manska, Thom., Expreß, Artilleriestr. 41
Manskowitsch, Ant., Besucher, Palissadenstr. 13, W. 36.
Manson, E., Kfm., Revaler Str. 61.
— Joh., Bäcker, Talsensche Str. 10.
Manssyrew, Seraf. Petr.', Fürst, Untersf.-Richter, Dorpater Str. 7, W. 8.
v. Mansurow, Marie, geb. Fürstin Dolgorukow, WGR-Gattin, Suworowstr. 117, ☎ 984.
— J. S., Vorst. d. Dreifalt. Klosters, Suworowstr. 126.
Mansurow, Jw., Zimm., kl. Bergstr. 17.
Mant, Wlad., Hutm., Fuhrmannsstr. 10.

Maschinenbau - Aktiengesellsch.
R. H. Mantel,
Dünamündesche Strasse 35.
Telephon 7.

Maschinenbau-Aktiengesellsch. R. H. Mantel, 1. G., Aktiengesl., Direktore: R. H. Mantel, E. A. Beck, Dr. jur. R. Büngner, Dir.-Kand.: J. Siering, J. Schultheß. Dispon. Dir.: Konsul R. H. Mantel. Fabrik: Dünamünd. Str. 35, ☎ 7, Kontor: Sünderstr. 24.
R. H. Mantel, 2. G., Handelsvermitt., Inh.: Rud. Heinr. Mantel, Prok.: Emil Bartels, Dünamündesche Str. 35.
Mantel, R. Heinrich, Konsul der Schweizer Eidgenossenschaft, dispon. Direkt. der Maschinenbau Akt.-Ges. R. H. Mantel, Inh. d. Firma R. H. Mantel, Konsulat u. Privatwohn.: Dünamünd. Str. 35
Manteneek, Lisa, Wwe., Hsbn., Ritterstr. 65
— Pet., Kleinhdlr., Königsstr. 43.
Manteuffel, Gustav Baron, Neustr. 37.
— Jos. Rich. Baron, Arzt, Chirurg, Spr. 10—12 u. 5—6, Mühlenstr. 64, ☎ 2454
Manteuffel-Szoege, Ignaz. Richard. Baron, vereid. Rechtsanw., Spr. 5—6, Sandstr. 6, ☎ 1422, Wohn.: Säulenstr. 32.
Manteuffel, Jaques, Zahnarzt, Spr. 10 bis 1 u. 3—6, Kalkstr. 10, W. 2.
Mantin, Pet., Korkenschn., Alexanderstr. 119
Mantineek, Andr., Steinbr., Sprenkstr. 52
Manting, Pet., Zimm., Hospitalstr. 3.
Mantneek, Pet., Hg., Schmiedestr. 39, W. 2.
— Joh., Mech., Ritterstr. 39, W. 15.
Manton, Joh., Schmied, Suworowstr. 82.
Mantschenkow, P. A., Gensd., Jakobstädt. Str. 6.
Manturow, El., Oberst-Wwe., Gertrudstr. 75, Q. 2.
Mantz, Karl, Hg., Baumw.-Manuf., Strasdenhof.
Manuchin, Wass., Tischlerei, Jaroslawsche Str. 27.
Manuschis, D., Materialverw., Gertrudstr. 121, W. 9.
— Matw., Hdlr., kl. Palissadenstr. 8.
Manutscharow, Andr. Sem.', Kapt., Nikolaistr. 64, W. 2.
Ernest Maquet & Co., 1. G., Flachs, Inh.: Ernest Emil Romain Maquet, George Prosper Alfred Maquet und Emile Alfr. Paul Maquet in Lille, Bevollmächt. in Riga: Emile Martin, Turgenjewstr. 23, ☎ 1956.
Maranow, J. A., Koch, Gertrudstr. 133.
Maranowitsch, W. S., Revierauff., Hapsaler Str. 10.
Maratsch, Thom., Schuhm., Bausk. Str. 78
Marauske, J., Schlosser, Waggonstr. 8.
— Pet., Fuhrm., Spargelstr. 10.
Marcq, Ludw., Techn., Alexanderstr. 147.
Marcq-Lavczevich, Vikt., Fabrikdirektor, Säulenstr. 35.
Marcq-Sauredet, Desiré, Fabrikdir., Alexanderstr. 147.
Marcus, A., Hg., Sünderstr. 4.
— Hugo, Kommissionär, Königsstr. 32.
Marcuse. Sieh auch Markuse.
— Paul, Mitinh. d. Firma Arnholdt & Marcuse, Sünderstr. 30, W. 2.
Mardak, Pet., Maurer, Pilgerstr. 12.
Maresch, Elise, Frl., Schndrn., Schwimmstr. 23, W. 8.
— Heinr., Kupferschm., Mittelstr. 5.
— Karl, Wagenb., Laboratoriumstr. 16.
— Mar., geb. Hauck, Mittelstr. 1, Q. 6.
Margalewsky, Karl, Schloss., Säulenstr. 98.
Margarik, Mend., Hdlr., Revaler Str. 48.
K. Marggraf, 2. G., Messer u. chirurg. Instr., Inh.: Karl Marggraf, Prok.: Friedr. Aug. Kunz, Niederlage: Herrenstr. 16, ☎ 2450, Fabrik: Romanowstr. 40, ☎ 2238.
Marggraf, Karl, Inh. der Firma K. Marggraf, Romanowstr. 40.
Margjanis, Jak., Fuhrm., Revalerstr. 54.
Margolik, Nat., Hdlrn., Romanowstr. 137.
Margolis, B. L., Inh. der Firma Kanter & Margolis, Marstallstr. 32, W. 2.
— M., Lederhdl., Revaler Str. 23.
— Max, Exped., Revaler Str. 23.
— Mos., Hdlr., Revaler Str. 66, W. 8.
— Roche, Wwe., Romanowstr. 145.

Gummi-Artikel für landwirthschaftliche Maschinen, für Meiereien etc.
Gummi-Huf-Unterlagen, Equipagen-Gummi-Reifen.
Gummiwaaren-Fabrik „Russia"
Gebrüder Freysinger.

Verstellbar als Tisch und Stuhl. **Kinderstühle und Pulte** verstellbar für jedes Alter.

Marjanski, Rom., Weichenst., Jakobstädt. Str. 33, W. 2.
Marien-Diakonissenhaus, Charlottenstr. 9, ☎ 1716.
Marien-Kinderbewahranst., Kalnezeemsche Str. 25.
Marien-Kinderasyl, Romanowstr. 108.
Marien-Töchterschule, Suworowstr. 14.
Marienfeld, Hugo, Hsb., Fleischermeister, Fuhrmannsstr. 25.
— K., Fleischhdl., Kurmanowstr. 11.
Friedrich Marienfeldt, 2. G., Fleisch- u. Wurstw., Inh.: Friedrich Marienfeldt, Amts-Fleischermstr., Fabrik: Alexanderstr. 118, ☎ 743, Niederl.: Scharrenstr. 18, ☎ 1076, Kalkstr. 13, ☎ 915.
Theodor Marienfeldt, 2. G., Fleisch, Inh.: Theod. Herm. Marienfeldt, Matthäistr. 143, ☎ 3058, u. Sprenkstr. 39.
Marienfeldt, Elis., Wwe., Laboratoriumstr. 2, W. 8.
— Alfr., Fleischermstr., Karolinenstr. 32.
— Fr., Inh. dsr. Firma, Alexanderstr. 118
— Ludw., Fleischer, Marienstr. 114, ☎ 2746.
— Theod., Geschäftsf., Alexanderstr. 118.
— Th., Inh. dsr. Firma, Matthäistr. 143.
Marijew, Marie, Wwe., Marienstr. 4a.
Marjis, Joh., Dw., Dünaburger Str. 11.
Marinewsky, Stan., Schuhm., Dünaburger Str. 33, W. 1.
Marinjak, Franz, Maurer, Twersche Str. 3.
Maripou, Ad., Masch., Alexanderstr. 110.
Marist, Andr., Glasarb., Sägerstr. 4a.
Maritin, J., Oberstleutn., Goldingerstr. 4a
A. Mariupolsky, 2. G., Butter, Inh.: Abram Mariupolsky, Basteiboulev. 7, ☎ 3152.
Mariupolsky, A., Inh. dieser Firma, Suworowstr. 7, ☎ 2922.
Mark, Ans, Hsb., Torfstr. 10, Q. 1.
— Heinr., Buchhltr., Romanowstr. 17.
— Jan, Träger, Dampfstr. 76, W. 11.
— Ther., Frl., Newastr. 8, W. 10.
Markau, Ant., Schlosser, Rumpenhofsche Str. 19, W. 23.
— Andr., Töpfer, Sprenkstr. 43, W. 22.
— Mag., Tischlr., Sprenkstr. 52, W. 12.
— Joh., Werkmstr., Moskauer Str. 140.
Markelow, Agrip., Holzhdl., Marienstr. 85.
— Alex., Amts-Schuhm.-Mstr., Marienstr. 85, W. 1.
— Nik., Schuhm., Champetresche Str. 90.
Markert, A., Chemigr., Schwimmstr. 10.
Markewitsch, Franz, Fuhrm., Revalerstr. 41
— Hans, Sattler, Seestr. 27.
— Jndr., Lehrer, kl. Altonaer Str. 5.
— Kas., Bahnbmt., Säulenstr. 108.
— Konst., Hg., Katharinendamm 5.
— Minna, Kleinhdlrn., Romanowstr. 69.
— Tit., Bmt., Popowstr. 3a, W. 74.
Markewitz, Chr., Steller, Kreßlerstr. 6.
— Chr., Wwe., Peterholmsche Str. 19.
— J., Werkmstr., Altonaer Str. 5, W. 7.
— Franz, Schlosser, Alexanderstr. 163.
— Joh., Hg., Alexanderstr. 153, W. 14.
— Karl, Materialverw.-Geh., Alexanderstr. 176, W. 2.
— Kas., Vorarb., Pernauer Str. 14.
— Sam., Maurer, Alte Mitauer Str. 33.
— Sander, Maurer, Essenhof. Str. 22.
Markin, Jur., Kutscher, 1. Weidend. 21.
Markinsky, Pet., Heizer, Pionierstr. 2.
Markitant, Aug., Setzer, Revalerstr. 59.
— Fritz, Maler, Lärmstr. 25.
— Joh., Hg., Alexanderstr. 158.
— Wold., Maler, Kurmanowstr. 28.
Marklowsky, Dav., Schndr., Marienstr. 51.
— D., Schndr., Stegstr. 6.
v. Markoff, Jw. Alex., vereid. Rechtsanw., Spr. 9½—11 u. 5—7, Kaufstr. 15, ☎ 2615.
Markon, Adam, Zuschl., Rujen. Str. 4.
— Stan., Schaffn., Romanowstr. 92.
Markow, A., Hdlr., kl. Bergstr. 11, W. 5.
— Alex., Kalugasche Str. 18, W. 2.
— Alw., Wwe., Hsb., Mühlenstr. 119.
— Dm., Pawl.', Akzisebmt., Romanowstr. 72, W. 2.
— G., Schndr., Sprenkstr. 12, W. 8.
— Jgn., Hdlr., Jaroslaw. Str. 87.
— Karol., Wäsch., Rumpenhof. Str. 8.
— Leib, Schndr., Matthäistr. 32, W. 16.
— M. F., Ing., Abt.-Chef der Oreler Bahn, Elisabethstr. 15, W. 2.
— M. S., Gerichtsbote, Gertrudstr. 76.
— Marie, Schndrn., Mittelstr. 6, W. 16.
— Osw., Hg., Lagerstr. 5, W. 7.
— Praskowja, Hsbn., Gertrudstr. 76.
— Serg., Stud., Alexanderstr. 30, W. 6.
Markowitsch, Jak., Mech., Alexanderstr. 161
— M., Jakobsstr. 24.
Markowitz, Chaim, Hdlr., Mosk. Str. 68.
— Krist., Dw., Pernauer Str. 12, W. 12.
Markowsky, Ambr., Zimm., Wolmarsche Str. 3.
— Ant., Holzwr., Kohlenstr. 28.
— Ed., Hg., Suworowstr. 108.
— Eug., Korresp., Kalnezeem. Str. 29.
— Jak., Tischlr., Erlenstr. 10, W. 9.
— Jos., Vers.-Bmt., Wolmar. Str. 3.
— Jul., Hsb., Maurermstr., Bärenstr. 8.
— Karl, Ankern., Torfstr. 1.
— Karl, Packer, Rujensche Str. 8, W. 1.
— Mart., Zimmerm., Revaler Str. 41.
— N. F., Maurer, Bärenstr. 8.
— Pet., Aufs., Marienstr. 10, Q. 19.
— Trine, Wwe., Wilnasche Str. 12.
— Wold., Träger, Erlenstr. 10, W. 4.
Marks, Alex., Dreher, Treyden. Str. 5.
— Aug., Werkmstr., Simonstr. 3.
— H., Bankbmt., Mühlenstr. 54, W. 3.
— Rob., Kistenb., Kiefernstr. 6, W. 11.
Markul, P., Schndrn., kl. Bergstr. 22.
Markun, Off., Zimm., Kathol. Str. 56.
— D., Wächter, Nikolaistr., Reichsb.-Geb.
Markunas, Ant., Dw., Martinsh. Str. 12
— Ant., Schuhm., Sadownikowstr. 39.
— B., Dw., Dünamünd. Str. 16, W. 11.
— Jos., Dw., Jägerstr. 1, W. 11.
— Jw., Steller, Alexanderstr. 161, W. 44.
— Pet., Schndr., Kaisergartenstr. 2.
— S. A., Schaffn., Jaroslaw. Str. 3.
Markus, Alex., Kutscher, Wenden. Str. 9.
— Christ., Dreher, Bürgerstr. 10.
— Hans, Weber, Bürgerstr. 5.
— J., Hsb., Polang. Str. 8, Q. 1.
— J., Wwe., Smolensker Str. 9, W. 23.
— Isr., Hdlr., Moskauer Str. 58, W. 11.
— M., Schndr., Sprenkstr. 33, W. 12.
— Mik., Hsb., Cementstr. 5, Q. 1.
— Moses, Hdlr., Eliasstr. 7, W. 7.
Markuschewitsch, M., Expreß, Mühlenstr. 115, W. 10.
— W., Schndr., Thurmstr. 25, Q. 4.
Markuschewitz, B., Schndrn., Alexanderstr. 42.
— Sim., Dw., Dampfstr. 33, W. 5.
Markuse. Sieh auch Marcuse.
— Jtz., Schirmm., Jaroslaw. Str. 10.
— Mark. u. Nachm., Klempner, Pokrowstr. 18.
— Meier, Klempner, Wendensche Str. 8.
— Schol., Klempner, Wendensche Str. 10
Markwardt. Sieh auch Marquardt.
— B., Frisiersalon, Sprenkstr. 53.
— Eva, Wwe., Sprenkstr. 46, W. 6.
— Herm., Reepschl., Alexanderstr. 151.
— Wilh., Bäckermstr., Jakobstädt. Str.
Marmakewitsch, R., Bahnbmt., Romano str. 88.
— G. P., Rentn., Gertrudstr. 58, W.
Marmann, Pet., Wächter, Dorotheenstr
Marmor, Jw., Tschlr., Jaroslaw. Str.
v. Marnitz, Anna, Frau, Elisabethstr.
Marnitz, A., zünft. Maurerges., Reval Str. 51, Q. 1.
— Georg, Techn., Revaler Str. 51.
— H., Techn., Revaler Str. 51, W.
— Otto Fed., ehem. Waisengerichts-Not Georgenstr. 1, W. 4.
Maros, Ludw., Hdlr., Konradstr. 10.
Albrecht Marowski, 2. G., Gasleitung Utensilien, Königsstr. 12, ☎ 1224. nigsstr. 12, W. 1.
Marowski, Albrecht, Inh. dieser Firm Königsstr. 12, W. 1.
— L., Bmt., Alexanderstr. 37, W. 3.
Marowsky, Franz, Mech. Werkst., M kauer Str. 150.
— Joh., Schuhm., Matthäistr. 107, W.
— Jw., Hsb., Mosk. Str. 150, Q. 1.
— Wlad. u. Mich., Schuhm., Palissade str. 31, W. 18.
Marpo, Marie, Schndrn., Fellinerstr.
Marquardt. Sieh auch Markwardt.
— Alb., Segelm., Schiffsstr. 32.
— Karol., Ing.-Wwe., Jakobsstr. 16.
— Rich., Lithogr., Bausk. Str. 4.
— Rich., Fleischhdl. u. Wohn., Rom nowstr. 68, W. 5.
— W., Buchb., Sprenkstr. 20, W. 4.
Marschalk, Kath., Privatschule, Turmstr.
— M., Wwe., Turmstr. 9, W. 4.
Marschalkowitz, Sam., Rentn., Mühle str. 66, W. 22.
Marschan, Andr., Lehrer, Dorpaterstr. 2
Marschand, Paul, Kontorbmt., Strasde hofsche Baumwollspinnerei.
Marschau, Mart., Maler, Rumpenhofs Str. 15, W. 22.
Marschütz, A., Klempnerei, Schmiedestr. 1
— Auguste, Kassir., Ritterstr. 30, Q.
— Fanny, geb. Weese, Blumenhdl.: San str. 9, wohnt: Sandstr. 12, W. 8.
— James, Mitinh. d. Firmen Louis Lun mann & Co. und Krafft & Jencke Königsstr. 16, W. 3, ☎ 1529.
— Kath., Hsbn., Böttcherstr. 7, W. 2.
— Rich., Inh. der Klempnerei A. Ma schütz, Kirchenstr. 41, W. 1.
— Viktor, Ing.-Techn., Direkt.-Gehilfe, Weidendamm 23, ☎ 2913.
The Union Cold Storage Co. Sidne J. Marshall, 2. G., Kühlhausbetrie Kommanditgesellsch., Sidney J. Ma shall, einziger offener Gesellschafte Andreasholm, ☎ 472, kl. Schloßstr. ☎ 2673.
Marshall, Sydney J., einz. offener G sellschafter d. Firma The Union Col Storage Co. Sydney J. Marshall, A bertstr. 12, W. 6.
Marson, Karl, Gerichtsdien., Ritterstr. 11
— Lilia, Krankenw., Ritterstr. 7.
Martens, Alex., Hsb., Kol.-Hdlr., klein Lagerstr. 27.
— Anna, Wwe., Romanowstr. 161, W.
— Arth., Stadtbmt., Kurmanowstr. 20b.
— Arved, Kanzlist, Kurmanowstr. 20.
— Emil, Geschäftsf., Turgenjewstr. 23.
— Ernst, vereid. Landmesser, Schützenstr.
— Hans Heinr., Kontorbmt., Revalerstr.
— Joach., Maler, Helenenstr. 21, W. 21

Karl Grünberg, Matthäistr. № 54, im eigenen Hause. Telephon № 2402. Die besten Gummireifen der Welt.

Fabrik Rigaer Spielwaaren. Vierecke & Leutke. Fabrik: Mitauer Chaussée 9 Niederlage. Theaterstr. 11

— Jul., Buchhltr., Albertstr. 5, W. 10.
— Karl, Ankern., Kischinewsche Str. 12.
— Olga, Modistin, Basteiboul. 2.
— Rich., Bmt., Newastr. 26, W. 82.
— Wilh., Inh. d. Holsteinschen Molkerei, Bauskesche Str. 4.
Martensen, J., Hdlr., Suworowstr. 39.
Martensen, Jutta, Frl., Nikolaistr. 21.

Emil Martin & Co.
Orgelbauanstalt,
Riga, Industriestrasse Nr. 9.

Martin, Emil, Orgelbauer, Industriestr. 9.
— Emile, in Firma Macquet & Co., Parkstr. 4.
— Hans, Dw., Mühlenstr. 53, W. 13.
— Jan, Dw., Suworowstr. 74, W. 8.
— Joh., Schneidermstr., Rote Str. 4.
— Jul., Kontorbmt., Industriestr. 9.
— Jur., Kutscher, Zabelnsche Str. 8.

Rudolf Martin
Pianoforte-Fabrik
u. -Leih-Institut.
Marstallstr. 26, W. 1—3.

— Rudolf, Pianofortebauanst. u. Wohn., Marstallstr. 26, W. 1.
— Wilh., Fabr.-Bmt., Plankenstr. 1.
Martinaitis, Kaj., Weichenst., Gustavstr. 1
Martinell, D., Amts-Messerschmiedemstr., Neustr. 24, Q. 10.
— Wilh., Schlosser, Marienstr. 90, W. 11.
Martinelli, Alex., Fabrikbmt., Alexanderstr. 28, W. 1.
— Joh., Schmiedemstr., Trinitatisstr. 2.
— Rob., Bankbmt., Säulenstr. 8, W. 9.
Martini, Anna, Wäsch., Friedensstr. 4.
— Hugo, Theatermus., Mühlenstr. 72.
Martinjanko, Iw., Schaffn., kl. Palissadenstr. 23, W. 7.
Martinkewitsch, Matt., Dw., Mosk. Str. 95.
Martinkus, Ant., Mech. Werkst., Mitauer Ch. 28, W. 3.
— Iw., Drechsler, Gertrudstr. 121, W. 49.
— Sim., Schndr., Romanowstr. 68.
Martinow, A., Wwe., Hausverw., Jakobsstr. 30, W. 8.
— Alex., Hg., Romanowstr. 27, W. 1.
— Alex., Vorarb., Petersb. Ch. 62.
— Ed., Hg., Hilfsstr. 13.
— Felix, Bahnbmt., Waffenstr. 6, W. 1.
— Fr., Postbmt., Revaler Str. 7, W. 14.
— Gottl., Tischlr., Gertrudstr. 63, W. 2.
— Gottl., Wwe., Newastr. 31, W. 13.
— Hedw., Wwe., Todlebenboul. 2, W. 24.
— J., Privat., Marienstr. 24, W. 7.
— J. u. Nik., Klempner, Kathol. Str. 9.
— Jul., Schuhm., Schreyenbusch 2, 17.
— Iw., Schlosser, Moskauer Str. 154.
— Nik., HR, Rentner, Theaterb. 1.
— Pet., Hdlr., Gabrielstr. 1, W. 10.
— T., Bäckerei, Peterholmstr. 5.
Martinsen, Arth., Geschäftsf., 1. Weidendamm 2, W. 18.
— Friedr., Hg., Neustr. 13, W. 4.
Martinsemn, Eug., Hg., Mühlgrab. Str. 14a
Jacob Martinsohn, 2. G., Eisen, Inh.: Maria Theophile Amalie Roberg, verw. Martinsohn, geb. Rudolf, Dorpater Str. 1, ☎ 537.
Jeannot Martinsohn, 2. G., Manufakt.-W., Inh.: Joseph Martinsohn, Sünderstr. 11, ☎ 1416.
Sander Martinsohn, 2. G., Eisen, Glas und Superphosphat, Inh.: Marie Martinsohn, Koll.-Prok.: Christine Martinsohn u. Peter Martinsohn, Dorpater Str. 16, ☎ 443, mech. Werkstatt: Nikolaistr. 58, ☎ 1589.
Martinsohn, A., Kol.-Hdl., Dorpaterstr. 1.
— A., Schndr., Bauskesche Str. 78.
— Anna, Klosterstr. 9, W. 4.
— Anna, Wäsch., Mühlenstr. 10, W. 19.
— Aug., Schornsteinf.-Mstr., Moskauer Str. 142b, W. 6.
— Christ., Hsb., Pionierstr. 2, W. 1.
— Christine, Koll.-Prok. d. Firma Sander Martinsohn, Dorpater Str. 18.
— E. P., Frl., Lehrerin, Marienstr. 8.
— Eisek, Glaser, Romanowstr. 159, W. 3.
— Eva, Wwe., Säulenstr. 66, W. 4.
— Friedr., Dreher, Rabenstr. 1, W. 2.
— Friedr., Hsb., Buchdr., Romanowstr. 30
— Friedr., Heizer, Polangensche Str. 11.
— H., Aelterm. d. Ligger, Matthäistr. 28.
— H., Amtsbote, Ernestinenstr. 17, W. 9.
— H., Lehrerswwe., Marienstr. 76, W. 8.
— Heinr., Schlosser, Eugenienstr. 3.
— J., Maurer, Gertrudstr. 94, W. 3.
— Jak., Bahnbmt., kl. Kandauer Str. 6.
— Jak., Kistenb., Jaroslaw. Str. 34.
— Jak., Tischlr., Dünaburger Str. 7.
— Jan, Dreher, Petersb. Ch. 119, W. 9.
— Jan, Sargm., Wiesenstr. 2, W. 12.
— Joh., Maurer, Kirchenstr. 37, W. 19a.
— Joh., Strb.-Schaffn., Falckenstr. 1.
— Joh., Tischlr., Pernauer Str. 25.
— Jos., Inh. der Firma Jeannot Martinsohn, Thronfolgerboul. 5, W. 14.
— K., Fleischer, Seestr. 29, W. 18.
— Karl, Fuhrm., Helenenstr. 14, W. 23.
— Karl, Kfm., Nikolaistr. 58.
— Karl, Maler, Petersb. Ch. 119, W. 7.
— Karl, Prok. der Firma R. H. Borchert, Orgelstr. 1, W. 3.
— Kath., Fr., Matthäistr. 80, W. 1.
— Law., Wwe., Hsb., Petersb. Ch. 105.
— Lisa, Wwe., Hsb., Rabenstr. 1, W. 2.
— M., Holzwr., Kohlenstr. 20, Q. 3.
— M., Kfm., Wallstr. 16, W. 2, ☎ 2524.
— M., Wwe., Sprenkstr. 2, W. 23.
— Marie, Hsbn., Gymnastikstr. 25.
— Marie, geb. Bregsche, Inh. d. Firma Sander Martinsohn, Dorpater Str. 18.
— Mart., Hdlr., Matthäistr. 95, W. 6.
— Mart., Milchhdlrn., Torgel. Str. 10.
— Mik., Tischlr., Meinhardstr., Heilshof.
— Mik., Stauer, Kuckuckstr. 16, Q. 7.
— Nik., Bmt., Rodenpoiser Str. 68.
— Pet., Suworowstr. 104, W. 19.
— Pet., Bäcker, Kalnezeem. Str. 129.
— Pet., Hsb., Rjäsansche Str. 8, Q. 1.
— Pet., Kassir., Marienstr. 8, W. 7.
— Pet., Mitinh. d. Firma Nik. Eiche & Co. u. Koll.-Prok. d. Firma Sander Martinsohn, Wasserstr. 25.
— T., Schmied, Sternstr. 5, Q. 10.
— Wilh., Fabrikbmt., Talstr. 13.
— Wold., Maler, Kandauer Str. 11.

Johann Martinson
Dorpater Strasse 6—8.
im eigenen Hause.
Tel.: „Martinson-Riga, Derptskaja 8"
Telephon Nr. 857.
Import, Lager,
Engros- u. Endetailhandel.
Amerikanisches Schmalz:
Pure Lard und **Compound Lard.**
Kolonialwaren:
Kaffee, Reis, Pfeffer, Piment, Kanehl, Mandeln, Pflaumen etc.
Heringe:
Schottische, schwedische und norwegische.
Mehle:
Moskauer, Saratower, Rostower, renommirter russischer Walzmühlen, Manna, Grützen, Graupen, Kartoffelmehl, Erbsen, Bohnen etc.

Johann Martinson, 1. G., Salz und Tabak, Inh.: Martin Martinson, Dorpater Str. 8, ☎ 857.
Martinson, Anna, Kfm.-Wwe., Hsbn., Marthastr. 1.
— Alex., Werkmstr., Suworowstr. 80.
— Ans, Hausverw., Ernestinenstr. 17.
— D., Tischlr., Talstr. 18a, W. 2.
— Ed., Schlosser, kl. Lagerstr. 49, W. 3.
— Ed., Buchbinderei, Alexanderstr. 146.
— Ed. M., Buchhdl., Marienstr. 59.
— Ed., Tischlr.-Mstr., Alexanderstr. 13.
— Edm., Provisor, Kaufstr. 20.
— Friedr., Hg., Mühlenstr. 63, W. 14.
— Fritz, Lackierer, Bocksstr. 3, W. 22.
— Georg, Kfm., Marthastr. 1, W. 1.
— Hugo, Steuerm., kl. Lagerstr. 21.
— J., Bmt., Grabenstr. 4.
— J., Heuhdlr., Alexanderstr. 103, W. 38.
— Jak., Archit., Lagerstr. 7a, W. 3.
— Jak., Privat., Dorotheenstr. 33, W. 5.
— Jan, Holzwr., Auermünd. Str. 24.
— Jan, Kesselschm., kl. Bullen. Str. 4.
— Jan, Maler, Matthäistr. 103, W. 19.
— Jan, Sattler, Marktstr. 5, W. 6.
— Joh., Heuhdl., Wendensche Str. 9.
— Joh., Maurer, Alexanderstr. 103.
— Joh., Stauer, Bienenstr. 5, W. 1.
— Karl, Schlosser, Moorstr. 39.
— Kath., Wwe., Stintseestr. 7, W. 5.
— Mart., Zimmerm., Bachstr. 6.
— Martin, Inh. d. Firma Johann Martinson, Nikolaistr. 17, W. 5, ☎ 2583.
— Marz, Kutscher, Helenenstr. 18, W. 22.
— P., Archivar, Pauluccistr. 2, Q. 9.
— Pet., Bahnbmt., Lagerstr. 39, W. 12.
— Pet., Masch., Lagerstr. 43, W. 5.
— Rud., Hsb., Suworowstr. 51, W. 1.
— Sophie u. Karol., Wwe., Marthastr. 9.
— Th., Vers.-Bmt., Mühlenstr. 21.
— Wilh., Ing., Marthastr. 1.
Martisch, Adam, Mälzer, Nußstr. 5.
Martischis, Kaj., Privat., Schwartzenhofsche Str. 2.
Martischunas, N., Zimmerm., Alexanderstr. 192.
Martischenok, S., Strb.-Schaffn., Treydensche Str. 5, W. 36.

H. F. Hassel, Marstallstr. 24.
Telephon 269.
1000 Holzriemscheiben.
Lieferungsgeschäft für Maschinen und Technische Bedarfsartikel.

Kinder-Wagen, -Betten und -Velocipede.

Karl Grünberg, Die besten Gummireifen der Welt.
Matthäistr. № 54, im eigenen Hause.
Telephon № 2402.

Martschewsky, M. S., KR, Glied d. Gouv.-Verw. f. Bauernsachen, Fellinerstr. 1. ☎ 3052.
Martschikow, Wlad., Kfm., Schiffsstr. 13.
Martschinkus-Woitschaitis, Tadd., Hsb., Bergstr. 34.
Martschuk, Mar., Hsb., Marienstr. 78.
Martuschewitz, Amalie, Wwe., Schmiedestr. . 36.
Marty, Anna, Conv. z. hl. Geiste 2.
v. Martynow, Marie, Frl., Dünamündesche Str. 47.
v. Martyschewski, Tich. E., KA, Reichsb.-Bmt., Elisabethstr. 16.
— E. Th., KA, Polizeisekr.-Geh. u. Chef des Adreß- u. Paßkontors, Elisabethstr. 16, W. 14.
Martz, Alb., Schlosser, Petersb. Ch. 95.
Martzow, J. K., Klempner, Säulenstr. 115.
Marudin, Anast., Hsb., Jarosl. Str. 39.
Marujak, Kath., Wäsch., Mühlenstr. 37.
Maruzinkewitsch, Sofie, Hdlrn., Dünamündesche Str. 57.
Marx, Betty, Korresp., Romanowstr. 58.
— Louis, Korrektor, Romanowstr. 58.
Marxhausen, Ferd., Prof. d. Russ. Ges. Allgem. Elektr.-Ges., Petersb. Ch. 19. ☎ 1067.
Marziebski, Paw., Zimm., Ritterstr. 111.
Marzinak, Stan., Feilenh., Kalnez. Str. 42
Marzinkewitsch, Jos., Wächter, Pernauer Str. 23a, W. 17.
— Stan., Dw., Matthäistr. 54, W. 16.
Marzinkewitz, Arth., Privat., Revalerstr. 17
— Jan, Hdlr., Irmlausche Str. 15.
Marzinkowski und Alber, Zunahtmacher, Schwimmstr. 14.
Marzinkowski, Ch., Zunahtm., Schwimmstr. 20, W. 9.
Marzinsky, Osk., Wächter, Fischerstr. 7.
Masabowsky, R., Galanteriew.-Hdl., Suworowstr. 13.
Masakowsky, Dmitr., Monop.-Bmt., Rabenstr. 15, W. 8.
Masalis, Sigism., Fuhrm., Ebräerstr. 2.
Masalsky, Giml., Former, Durben. Str. 2.
Masandowitsch, O., Hausverw., Witebsker Str. 19, W. 3.
Masar, Anna, Glanzplätt., Wenden. Str. 25
Maschdul, J., Maler, Seestr. 23, W. 2.
Masché, Alb., Gelbgießerei u. Wohn. Industriestr. 36, Q. 1.
— Jan, Kutscher, Teichstr. 3, W. 20.
Maschelis, A., Hsb., Offizierstr. 1.
— Kas., Töpfer, Offizierstr. 1, W. 5.
Mascheus, Iw., Fleischer, Färberstr. 20.
Maschewitz, Aug., Tischlr., Gertrudstr. 123.
Maschewsky, M. M., SR, Dirig. d. Reichsbank, Nikolaistr., Reichsb.-Geb.
Maschjanow, Nik., Feldscher, Suworowstr. 97, W. 38.
— Konst., Klempner, Alexanderstr. 113.
Maschkin, N. P., Kapt., Schloß-Auss., im Schloß, Q. 43.
Maschkow, M. S., Oberst, Dorpaterstr. 63.
— Mich., Maler, Staarstr. 2.
Mascholis, Ant., Bmt., Dorotheenstr. 18.
Maschoschin, Alex., Buchb., Marienstr. 110
Maschthaler, A., Schloss., Friedensstr. 35.
Maschul, Jak., Schlosser, Spargelstr. 5.
Maschuntas, J., Hsb., Revalerstr. 58.
Maschurin, Alex., Hausverw., kl. Bergstr. 7, W. 2.
Maschurin, M., Lagerverw., kl. Bergstr. 7
Masdawid, Jan, Maler, Marienstr. 113.
— Jur., Schlosser, Schiffsstr. 13, W. 31.
Masdowin, Edde, Wwe., Matthäistr. 32.
Masdrewitz, Otto, Feilenh., Strejowstr. 1.

Masejew, Konst., Schaffn., Mühlenstr. 79.
A. Masel, 2. G., Optische Waren, Inh.: Abram Masel, Kalkstr. 31.
Maseljunas, G., Bäcker, Matthäistr. 71.
Maselsky, Dan., Schuhm., Eliasstr. 26.
— Frieda, Hdlrn., Eliasstr. 26, W. 12.
Maselson, Ch., Zunahtm., Marienstr. 72.
Maselunas, Ant., Wächter, Bergstr. 42.
Maser, Andr., Tischlr., Torfstr. 4.
— Ernst, Maler, Karolinenstr. 17, W. 5.
Maserinsky, Fritz, Hg., Sünderstr. 23.
Masewsky, W. A., HR, Accisebez.-Insp.-Geh., 1. Weidendamm 3, W. 13.
Masga, F., Hdlr., Dünaburger Str. 53.
Mashutis, Geo, Exped., Petersb. Ch. 29.
Masjan, K., Kutscher, Albertstr. 9.
— Rud., Maler, Helenenstr. 20, W. 10.
Masick, Charl., Hg., Kaufstr. 7, W. 3.
Masik, Joh., Hsb., Kol.-Hdl., Bärenstr. 15
Masilewsky, Hsb., kl. Milchstr. 2, Q. 1.
Masilunsky, Jos., Fuhrm., Maxenstr. 2.
Masing, Andr., Masch.-Mstr., Asylstr. 27.
— Ant., Wwe., Margaretenstr. 8.
— Ed., Buchdr., Suworowstr. 52, W. 5.
— Joh., Exped., Brunnenstr. 10.
— Joh., Maler, Gertrudstr. 3, W. 1.
— Julie, Speisehausinh., Brückenstr. 14.
— M. A., Mech. Werkst., kl. Sandstr. 1.
— Mich., Lehrer, Moskauer Str. 56.
— Pet., Fuhrm., Milchstr. 9, W. 9.
— Val., Korresp., Mühlenstr. 18, W. 23.
Masjul, Mik., Schlosser, Hamannstr. 7.
Maskalke, J., Tischlr., Bienenstr. 1.
— Math., Handarb.-Lehrn., Blumenstr. 1.
Maskalning, Janne, Masch., Milchstr. 9.
Maskau, Dora, Wwe., Gymnastikstr. 11b.
— Lina, Frl., Gymnastikstr. 11b.
Maskinis, J., Hsb., Kostromasche Str. 12.
Maskolunow, Ed., Bankbmt., Gertrudstr. 67
Maskowsky, A., Wwe., Suworowstr. 120.
— Gust., Rentn., Waldstr. 4a, W. 6.
Maslaboi, Mich., Ankern., Jarosl. Str. 10
Maslabojew, Few., Hdlrn., Jaroslawsche Str. 21, W. 3.
— T., Maurer, Jaroslawsche Str. 72.
Maslak, Gust., Tischlr., Dorotheenstr. 15.
Maslasdin, Andr., Dw., Königsstr. 12.
Maslawin, F., Dw., Grabenstr. 11, W. 4.
Maslennikow, Anna, Wwe., Seestr. 1.
— Pet., Hg., Ritterstr. 44, W. 65.
Maslow, E., Wwe., Revaler Str. 29.
Maslowsky, Ant., Töpfer, Konradstr. 4.
— F., Wurstm., Revaler Str. 52, W. 5.
— Foma, Hdlr., Dünaburger Str. 11.
— Franz, Griffelschndr., Erlenstr. 4.
— Rob., Böttchermstr., Schlocksche Str. 41.
Masnikow, Wass., Kassir., Doblen. Str. 4a
— Alex., Hg., Dorotheenstr. 13, W. 2.
Maso, Itzka, Schndr., Dünaburger Str. 20.
— M. M., Dentist, Spr. 9—11 u. 3—6, Münzstr. 11.
Maspan, Karl, Fuhrm., Revaler Str. 78
Maspohl, W., Schloss., Suworowstr. 97.
Massalew, Karl, Hdlr., Mosk. Str. 93.

E. Massalsky,
Möbel
-Transport, -Verpackung,
-Aufbewahrung.
Kleine Schmiedestraße 2
1 Treppe.

Massalsky, Bron., Schaffn., Kathol. Str. 10
— Bron., Schlosser, Bärenstr. 5, W. 5.
— Ed., Möbeltransp.-Gesch.-Inh., Dorotheenstr. 10.
— Faust, Masch., Birkenstr. 4.
Massan, Ign., Töpfer, Meinhardtstr., Heilshof.
Massejew, P., Schmiedestr. 14, W. 4.
Masslow, K. J., Kanzleibmt., Laboratoriumstr. 21, W. 8.
— Lawrenti Maximow, Kontorbmt., Moskauer Str. 261, Haus 3.
Masslowsky, Mart., Zimm., Grabenstr. 31a
Massold, J., Diener, Marienstr. 13.
— Phil. Iw.', Feuerwehr, Waggonstr. 14.
Mast, Johanna, Frl., Alexanderstr. 40.
— Karl G., Buchhltr., Albertstr. 6, W. 8.
— Theod., Säulenstr. 7, W. 9.
— Wilh., Mech., Suworowstr. 134, W. 8.
Masterenkow, Alex., Rentn., Gesellenstr. 25.
Masterenok, Feod., Tischlr., Revalerstr. 45.
Mastikin, A., Lehrer, Matthäistr. 37.
Masting, Erich, Kontorbmt., Ritterstr. 49.
— A., Maler, Dorpater Str. 55a, W. 21.
— Jak., Steinh., Milchstr. 9, W. 24.
— Math., Wwe., Suworowstr. 98, W. 2.
— P., Oekonom d. Lepra-Asyls, Lepraasyl.
Masul, Andr., Kettenschm., Dreylingsstr. 5
— Karl, Zimmerm., Dreylingsstr. 5.
Masulis, Jos., Schutzm., Brückenstr. 3.
Masur, Alex., Hg., Brauerstr. 2, W. 13.
— Amalie, Wwe., Peterholmstr. 11, W. 1.
— Andr., Zimmerm., Marienstr. 17.
— Ernst, Schndr., Matthäistr. 71, W. 38.
— Eva, Kassir., Grabenstr. 37.
— Franz, Hsb., Grabenstr. 37.
— Jan, Maurer, Grabenstr. 47, W. 43.
— Joh., Hsb., Holzstr. 9.
— Made, Dorotheenstr. 15, W. 9.
Masurewitz, Emil, Fabrikbmt., Pernauer Str. 10b, W. 1.
Masurkewitsch, Alex., Schmierer, Pernauer Str. 13.
Masurkewitz, Wilh., Herrenstr. 25, W. 5.
Gesellschaft für Nafta-Industrie und -Handel „Masut“, 2. G., Akt.-Ges. in Moskau, Bevollm. in Riga: Leiser Ettingen, Pauluccistr. 11, ☎ 1177.
Maszotas, Franz, SR, Oberlehrer, Mühlenstr. 40, W. 3.
Mataitis, J., Kol.-Hdl., Altonaer Str. 26.
Matak, Joh., Stauer, Feldstr. 2, W. 10.
Matasow, A., Wächter, Grabenstr. 13.
Matechanow, Lar., Schlosser, Torgelsche Str. 6, W. 23.
Mateikis, Jos., Straßenb.-Sch., Windauer Str. 8.
Mateiko, Pet., Schmied, Milchstr. 3.
Matejunas, Kas., Hsb., Friseur, Dünaburger Str. 41, W. 1.
Matejus, Krist., Maler, Gertrudstr. 93.
Mateko, F., Fuhrm., Marienstr. 132.
Mater, H., Rechn.-Bmt. d. Oreler Bahn, Windstr. 6.
— Amanda, Hsbn., Soldatenstr. 3.
— Iw., Bmt., Soldatenstr. 3.
— Karl, ält. Rechn.-Bmt. d. Oreler Bahn, Windstr 6.
Materna, Hedw., Wwe., Dünamünd. Str. 55
Matetzky, Iw., Schaffn., Dünaburgerstr. 21
Mateuitis, Agathe, Hdlrn., Rabenstr. 12.
Mateus, Rob., Photogr. Atelier, Pernauer Str. 16.
Mathäus, Aug., Schloss., Sprenkstr. 26.
Matheitis, Oss., Tischlr., kl. Lagerstr. 65.
Mathes, Ernst, HR, Dorpater Str. 55a.
Matheus, Aug., Hsb., Thering. Str. 11.
Mathiesen, Elsr., Frl., Alexanderstr. 108.
Mathiessen, Therese, Frau, Domplatz 5.
Mathis, Cäc., Wwe., Ballastdamm 2.

Fabrik Rigaer Spielwaaren. **Vierecke & Leutke.** Fabrik: Mitauer Chaussée 9. Niederlage Theaterstr. 11

— Hugo, Buchdr., Katharinenstr. 6.
— Itzik., Vorbeter, Kuckucksstr. 28, W. 1.
— Konr., Hsb., Marenstr. 1.
— Rud., Fleischer, Jakobstädt. Str. 15.
Mathisen, Mel., Kassirn., Ritterstr. 16.
Mathison, A., Frl., Klassendame, Dorpater Str. 20, W. 40.
— M., Wraker, Kiepenholmsche Str. 20.
— Wold., Dorpater Str. 20, W. 40.
Mathisson, Mart., Schlosser, Rabenstr. 11.
— Elisab., Wwe., Marienmühlenstr. 2.
Matijahn, G., Bahnbmt., Segelstr. 17.
Matikalsky, S., Hsb., Maschinenstr. 9.
Matikas, Wik., Sattler, Mühlenstr. 20.
Matikunas, Alex., Fuhrm., Hospitalstr. 9.
Matiljonis, Pet., Portier, Suworowstr. 16
Matisen, Martha, Wwe., Emmastr. 12a.
Matison, A., Bierverl., Marienstr. 51.
— A., Wurstm., Sadownikowstr. 17.
— Jan, Koch, Revaler Str. 60, W. 6.
— Jur., Hdlr., Altrahdensche Str. 2.
— Otto, Zimm., Artilleriestr. 40, W. 43.
Matissohn, Karl, Exped., Sünderstr. 12.
— J., Kfm., Mühlenstr. 74, W. 22.
— Ludw., Schuhm., Säulenstr. 79, W. 5.
Matisson, B., Hausverw., Hospitalstr. 26.
Matjuschenko, Taras, Hsb., Kaluga. Str. 14
Matjuschin, N. P., Revieraufs., Suworowstr. 106.
Matkewitz, Mich., Dw., Schloßplatz 3.
Matlin, Feige, Schndrn., Uferstr. 29.
Matlis, Rachm., Lehrer, Kuckucksstr. 28.
Matlowsky, F., Wächter, Nikolaistr., Reichsbank-Geb., W. 21.
Matonaitis, Ludw., Hdlr., kl. Palissadenstr. 8, W. 69.
Matoril, T., Kol.-Hdl., Dorotheenstr. 5.
Matorin, Mich., Hg., Jakobstädt. Str. 6.
Matrewitz, Ed., Hg., Grabenstr. 32.
Matros, Anna, Wwe., Altstr. 3.
— Dav., Heizer, Cementstr. 4.
— Jan, Bmt., Gogolstr. 21, W. 18.
— Nik., Steller, Gabrielstr. 1, W. 7.
Matrossjew, N., Hdlr., Jaroslaw. Str. 77
Matrosow, Iw., Maurer, Jaroslawsche Str. 81, W. 5.
— Krist., Artellschtsch., Mosk. Str. 12.
— Larion, Zimm., Dünaburger Str. 11.
Matsch, Ant., Privat., Wenden. Str. 8.
— Aug., Maurer, Gerberstr. 5, W. 12.
— Charl., Hebamme, Alexanderstr. 77.
— Jak., Maler, Dorpater Str. 78.
— Iw., Schlosser, Suworowstr. 109.
— Karl, Buchb., Suworowstr. 100, W. 43.
— Karl, Schuhm., Matthäistr. 64, W. 15
Matschalkin, G., Maler, Kathol. Str. 46.
Matschalneek, Joh., Dw., Romanowstr. 15.
Matschanow, E. P., Revieraufs., Schreyenbusch 1, 38.
Matscharneek, K., Uhrm., Elisabethstr. 24.
Matscharow, Sim., Schleifer, Mühlgrabensche Str. 9.
Matschekas, Stan., Stauer, Abaushofsche Str. 2.
Matschenko, Kas., Schmied, Matthäistr. 139
Matschenowsky, Pet., Vorarb., Wendensche Str. 41, W. 18.
Matscherinsky, Ant., Fuhrm., Ebelshofsche Str. 3.
Matscherneek, Karl Iw.', Korresp., Säulenstr. 35, W. 3.
Matscherniak, Karl, Buchhltr., Marienstr. 103, W. 4.
Matschewsky, Joh., Hsb., Abgulden. Str. 17
— Mart., Schmied, Kemmernsche Str. 7.
Matsching, Indr., Kutscher, Säulenstr. 60.
Matschinsky, Kath., Wwe., Wolmar. Str. 8
— L. J., Revieraufs., Elisabethstr. 77.

Matschis, A., Dw., Industriestr. 8, W. 6.
— Franz, Schlosser, Fuhrmannsstr. 19a.
— Iw., Privat., Ludwigstr. 2, W. 23.
Matschtan, Jan, Schwimmstr. 19, W. 2.
Matschulewitsch, Jak., Hdlr., Dünaburger Str. 39, W. 5.
Matschulis, Jur., Hsb., Hdlr., Mitauer Ch. 21, W. 1.
— Nik., Töpfer, Matthäistr. 139, W. 7.
— Sim., Zimm., Kalnezeem. Str. 64.
Matschulsky, A., Wwe., Smolenskerstr. 16.
— K., Lithogr., Smolensker Str. 16.
Matschunas, A., Dw., Dünabg. Str. 31.
— Alex., Fuhrm., Sternstr. 24, W. 9.
— Iw., Bäcker, Matthäistr. 32, W. 15.
— Iw., Schuhm., Jaroslawsche Str. 32.
— Kas., Mälzer, Kuckucksstr. 6.
Matschunsky, Noach., Hdlr., Jakobstädtische Str. 8, W. 25.
— Sim., Hdlr., Moskauer Str. 69.
Matson, A., Träger, Thronfolgerboul. 31.
— Mar., Wwe., Hsb., Sternstr. 11.
Matsulsky, Weber, Olivenstr. 11, W. 6.
Carl Mattausch, 2. G., Dachpappe, Inh.: Carl Mattausch, Sandstr. 21, ☎ 724.
Mattausch, Carl, Inh. dieser Firma, Taubenstr. 4.
Matteik, Adam, Hsb., Peterholm. Str. 14a.
Matteis, Minna, Kol.-Hdl., Säulenstr. 30.
Mattekant, K., Hausverw., Eliasstr. 9.
Matterson, Em., Schndrn., Suworowstr. 133.
Mattey, Sofie, Kfm.-Frau, Brunnenstr. 2.
Mattheus, Jan, Feilenh., Alexanderstr. 170.
— Heinr., Frisiersalon, Apothekerstr. 40, Katharinendamm 9 u. Marienstr. 70.
— Pet., Dw., Alexanderstr. 55.
Matthies, Alb., Kontorbmt., Kirchenstr. 5.
— F., Schlosser, Säulenstr. 88, W. 19.
— Frdr., Amts-Malermstr., Romanowstr. 61, W. 11.
— Heinr., Buchhdlr., Gypsstr. 2.
— Karl, Fleischer, Jakobstädt. Str. 6.
— Marie, Wwe., Hsb., Ernestinenstr. 11.
— Rob., Zimmermstr., Lagerstr. 11, W. 8.
Matthiesen, Mart., Käsehdlr., Schulenstr. 8
Matthiesenn, O., Frl., Schmiedestr. 9.
Matthieson, Fr., Fuhrm., Gertrudstr. 123.
— M., Schmied, Säulenstr. 92, W. 27.
Matthis, Pet., Maler, Feldstr. 8, W. 4.
Matthison, Wilh., Wwe., Nikolaistr. 22.
Matthissohn, Otto, Masch., Ritterstr. 151.
Matthisson, Andr., Privat., Matrosenstr. 4.
Matticas, Vinc., Sattler, Mühlenstr. 20.
Matting, Rob., Matthäistr. 50, W. 40.
Mattis, F., Dreher, Wolmarsche Str. 47.
— Fritz, Former, Wolmarsche Str. 39.
— K., Schlosser, Matthäistr. 90.
J. N. Mattisohn, 2. G., Lampen und Geschirr, Inh.: Judel Noah Mattisohn, Suworowstr. 24.
Mattisohn, Fritz, Privat., Ludwigstr. 2.
— Lina, Wwe., Säulenstr. 80, W. 10.
Mattison, Jan, Masch., Matthäistr. 30.
— Schmul, Holzhdlr., Dampfstr. 98, W. 12.
S. A. Mattissohn, 2. G., Fabrik für Schuhwaren, Inh.: Srol Mattissohn, Marstallstr. 7, ☎ 2338.
Mattissohn, Jos., Schuhm.-Mstr., Newastr. 21, W. 5.
— Karl, Zimmerm., Pionierstr. 4, W. 16.
— N., Klempnerei, Parkstr. 3.
— S. A., Inh. dieser Firma, kl. Münstereistr. 1, W. 15.
Mattlau, Theod., Maschinen-Monteur, Brückenstr. 7.
Mattloff, J., Tischlr., Kurmanowstr. 11.
Mattmüller, A. K., Schuhm., Färberstr. 8.

Matton, Louis, Hg., Pauluccistr. 6.
Mattson, A. K., Reichsbankbmt., Gartenstr. 6, W. 1.
— Alex., Wwe., Hausverw., alte Mitauer Str. 46.
— Karl, Hsb., Gartenstr. 6.
— Kyrill, Hg., Gartenstr. 6, W. 1.
Mattul, Julie, Dw., Altstadt 5, W. 6.
Mattur, Paul, Kutscher, Mühlenstr. 31.
Mattutis, Sofie, Frl., Alexanderstr. 170.
Matukewicz, O., Maurer, Wolm. Str. 3.
Matul, Marie, Vorarb., Dampfstr. 41.
Matulanow, Ant., Uebersetzer, Bergstr. 10.
Matulein, Mart., Hdlr., Lubahnsche Str. 9.
Matulenas, Kas., Kesselschm., Dorotheenstr. 3, W. 10.
Matulewitsch, J., Hdlr., Bausk. Weg 15.
Matulionis, J., Portier, Gertrudstr. 48.
Matulis, A., Schmied, Kalkofenstr. 4.
— Dom., Schndr., Gertrudstr. 25, W. 4.
— Ver., Putzm., Abaushof. Str. 16.
Matum, Karl, Bildh., Nikolaistr. 53.
Matun, J., Kistenb., Treydensche Str. 5.
Matus, Indr., Zuschl., Krebsstr. 23. str. 113.
Matusas, J., Schuhm., Segelstr. 19.
Matuschek, Jarosl., Monteur, Romanowstr. 43, W. 6.
Matuschenko, Sem., Papierpresser, Champetresche Str. 13.
Matuschewicz, Osf., Schndr., Dorpater Str. 27, W. 37.
Matuschewitz, A., Dw., Kalnezeem. Str. 35
— Wilh., Bauuntern., Krugstr. 1.
Matusewitsch, Polina, Obersten-Frau, Suworowstr. 92, W. 4.
Matusow, J. H., Sägemühlen-Direktor, Mühlgrabener Str. 7.
Matwei, Alex., Schlosser, Ernestinenstr. 13.
— Aug., Hg., Romanowstr. 27, W. 23.
— D. P., Arzt, Spr. 9—11 u. 4—6, Zaunstr. 1, W. 1.
— K., Wwe., kl. Newastr. 7, W. 3.
— Osf., Maler, Dünamünd. Str. 18b.
— Paul, Schmied, Schlocksche Str. 14.
— Stan., Kondit., Artilleriestr. 57.
Matwejenko, Jew., Wäsch., Hospitalstr. 6.
Jegor J. Matwejew, 2. G., Mehl, Inh.: Jegor Matwejew, Mühlenstr. 71.
Nikolai J. Matwejew, 2. G., Reepschlägerei und Dampfmühle, Inh.: Nikolai Jewdokimow Matwejew, Alexanderstr. 151, ☎ 353, Niederlage: kl. Sünderstr. 4, ☎ 352.
Wassily Matwejew, 2. G., Buchdruckerei, Pauluccistr. 15, ☎ 1744.
Matwejew, A., Schaffn., Palissadenstr. 1.
— Anna, Hdlrn., Jaroslawsche Str. 19.
— Awdot., Hsb., Grabenstr. 19.
— Dim., Maler, Kischinewsche Str. 7.
— E., Wwe., Gertrudstr. 29, W. 15.
— F. N., SR, Oberlehrer u. stellv. Insp. d. Peter-Realschule, Puschkinboul., im Schulgebäude.
— Jegor, Inh. d. Firma Jegor J. Matwejew, Mühlenstr. 71, W. 12.
— Iw., Tischlr., kl. Palissadenstr. 6, W. 39
— Iw., Töpfer, Drosselstr. 33.
— K. Ch., Buchhltr., Marienstr. 36.
— Kath., Wwe., Moskauer Str. 100.
— L., Aufs., kl. Bergstr. 22, W. 11.
— M. W., Bmt., Sprenkstr. 45, W. 7.
— Mich. Dmitr.', Bureauchef, Alexanderstr. 153.
— Mich., Lehrer, Suworowstr. 71.
— N., Bmt., Witebsker Str. 16, W. 3.
— Nik. Dmitr.', Hg., Alexanderstr. 153

Gummi-Artikel für landwirthschaftliche Maschinen, für Meiereien etc.
Gummi-Huf-Unterlagen, Equipagen-Gummi-Reifen.
Gummiwaaren-Fabrik „Russia"
Gebrüder Freysinger.

Krankenfahrstühle, Sportwagen, Turnapparate.

Karl Grünberg, Matthäistr. № 54, im eigenen Hause. Telephon № 2402. Die besten Gummireifen der Welt.

— Nikolai J., Inh. d. F., Alexanderstr. 151, W. 3 u. 4.
— Nik. S., SR, Oberlehrer, Thronfolgerboul. 2, W. 22.
— Paw., Schlosser, Dünaburger Str. 2.
— Prok., Wwe., Jaroslawsche Str. 30.
— Stan., Aufs., Revaler Str. 47.
Matwey, Jul., Lithogr., Romanowstr. 27.
Matwin, Arno, Ing.-Chem., Betriebsleiter, alte Mitauer Str. 60.
— E., Fabrikbmt., Revaler Str. 57.
— Jul., Ing.-Chem., Säulenstr. 97, W. 9.
Matykalsky, Th., Hsb., Dünamd. Str. 32.
Matz, J., Kleiderhdl., Alexanderstr. 33.
— J., Schlosser, Säulenstr. 106, W. 3.
Matzejun, Mich., Dw., Schloßplatz 5.
Matzelewitsch, B. J., Bahnbmt., Palissadenstr. 13, W. 40.
J. Matzick, 2. G., Hotel Frankfurt a. M., Inh.: J. Matzick, Alexanderstr. 25, ☎ 140.
Matzick, J., Inh. des Hotels Frankfurt a. M., Alexanderstr. 25.
— Paul, Schuhm., Nikolaistr. 16, W. 5.
Matziescha, Anton., Zollbmtn., Elisabethstr. 2
Matzik, Ludw., Kellner, Schulenstr. 24.
Matzing, M., Milchhdl., Bischofsstr. 1.
Matzkait, Agnes, geb. Skuye, Kapt.-Wwe., Orgelstr. 1.
— Marie, geb. Feuerleber, Kapt.-Wwe., kl. Schulenstr. 2, neben d. Dom-Museum.
Matzke, Ida, Wwe., Kirchenstr. 13, W. 7.
— Karl, Prof. d. Russ. Ges. „Allgem. Elektr.-Ges., Nikolaistr. 23.
Matzkewitsch. Sieh auch Matzkewitz u. Mazkewitsch.
— Alex., Tischlr., Katholische Str. 50.
— Emma, Hsb., Schlocksche Str. 87.
— J. O., Ger.-Bmt., Moskauer Str. 99.
— Joh., Posament., Laubstr. 9, W. 11.
— Thom., Verw., Thüringensche Str. 7.
— W., Amts-Schuhm.-Mstr., Mühlenstr. 31, W. 7.
Matzkewitz. Sieh auch Matzkewitsch u. Mazkewitsch.
— Bened., Bahnbmt., Revaler Str. 32.
— John, Buchhltr., Felliner Str. 1.
— W., Bahnbmt., Katarinenstr. 6, W. 27.
— Wilh., Prok. der Firma Phil. Schapiro, Königsstr. 11, W. 4.
M. A. Matzkow, 2. G., Handelsverm., Inh.: Michael Matzkow, Prok.: Wilhelmine Matzkow, geb. Kemper, Theaterboul. 3, ☎ 614.
Matzkow, Alex., Hdlr., kl. Mosk. Str. 2.
— Marie, Wäsch., Jaroslawsche Str. 11.
— Mich. A., Inh. der Firma F. A. Matzkow, Theaterboul. 3, W. 11.
— Warw., Schndrn., Kathol. Str. 29.
Matzulsky, Ant., Schutzm., Duntenh. Str. 36
Matzur, Franz, Schloss., kl. Palissadenstr. 6, W. 28.
Mau, Joh., Töpfer, Rabenstr. 15, W. 12.
— Nik., Straßenb.-Bmt., Kirchenstr. 35.
Mauer, L., Tischlr., Wolmar. Str. 9.
Mauerhofer, Emmanuel H., Bankbmt., Schulenstr. 25, W. 18.
R. Maul, 2. G., Kolonialwaren, Inh.: Rob. Maul, Mitauer Chaussee 12.
Maul, Ad., Buchhltr., Mitauer Ch. 7.
— Charl., geb. Junghahn, Wwe., Mitauer Ch. 7.
— R., Drechsler, Gertrudstr. 61, W. 11.
— R., Inh. dieser Firma, Mitauer Ch. 7.
Maulwurff, Friedr., Abt.-Chef, Marienstr. 36, W. 8.
— Bruno, Kontorbmt., Mühlenstr. 74.
— Joh. Mich.', Techn., Marienstr. 36.

Maur, A., Hsb., Essenhof. Str. 18.
— Hugo, Schlosser, Mühlenstr. 18, W. 9.
— Jak., Tischlr., Mühlenstr. 18, W. 3.
— Leonh., Maler, Mühlenstr. 18, W. 4.
— Rich., Bildh., Mühlenstr. 18, W. 9a.
Maurach, Emil, Buchhdl., Scheunenstr. 9, ☎ 920, Wohn.: Theaterboul. 1, ; 194.
— G., Vergolder, kl. Sandstr. 3, Q. 1.
— Joh., Schuhm., Alexanderstr. 127.
— Leon., Schndrn., Stegstr. 9, W. 3.
Maure, Joh., Tapez., Lagerstr. 55.
Maurer, Chr., Fuhrm., Laboratoriumstr. 31
— Julie u. Lis., Plätt., Säulenstr. 70.
— Krist., Fuhrm., Artilleriestr. 52.
— Wass., Dw., Alexanderstr. 138.
Mauring, Alex., Korkenschndr., Sprenkstr. 56a.
— Chr., Fabrikmstr., Talsensche Str. 17.
— Fritz, Bmt., Seestr. 21, W. 2.
— Fritz, Insp. am Stadtkrankenh., Ritterstr. 3.
— Jak., Heizer, Petersb. Ch. 27, W. 12.
— Jan, Hdlr., Kalnezeem. Str. 191.
— Jan, Hsb., Abselnsche Str. 7, W. 1.
— Jean, Hdlr., Birkenstr. 1, W. 1.
— Joh., Sattler, Gartenstr. 5.
— Jur., Ankern., Abselsche Str. 7, W. 1.
— Kath., Hsb., Matthäistr. 111, W. 8.
— Lisa, Wwe., Hausverw., Absel. Str. 7.
— Mart., Kol.-Hdl., Hafenstr. 1.
— P., Tapez., Gerberstr. 8, W. 16.
— Sofie, Wäsch., Maurerstr. 8, W. 4.
Mauris, M., Kol.-Hdl., Alexanderstr. 134
Maurit, E. M., Bahnbmt., Konsulstr. 3.
— Grete, Wwe., Gymnastikstr. 11.
— Jul., Kettenschm., Kuckuckstr. 22.
— M., Wwe., Konsulstr. 3.
Maurupp, Pet., Kesselschm., Friedensstr. 4.
Mauschowitsch, Leibe, Schndr., Romanowstr. 110, W. 29.
Mausit, Karl, Hsb., Davidstr. 4, Q. 1.
— Krist., Hsb., Mit. V., Moorstr. 9.

Rigaer Messerfabrik,

E. Maussner,

Dünamündesche Str. 29.

Telephon № 416.

Fabrikation von Tischmessern und Gabeln, Taschen-Federmessern und Scheeren, Fleischer-, Brot-, Küchen- und Schuhmacher-Messern.

Hackmesser.

Rigaer Messerfabrik E. Maussner, 2. G., Inh.: Emilie Maussner, geb. Kühnreich, Prok.: Max Voormann u. Ludw. Kühnreich, Dünam. Str. 29, ☎ 416.
Maußner, Emilie, geb. Kühnreich, Inh. der Firma Rigaer Messerfabrik E. Maußner, Dünamünd. Str. 27.
Mauzeke, Jan, Former, Alexanderstr. 170
Mauzeklis, Friedr., Vorarb., Alexisstr. 10.
F. J. Maximow, 2. G., vergoldete Waren, Spiegel, Bilder 2c., Inh.: Fedor Jonin Maximow, Kaufstr. 22.
Maximow. Sieh auch Maksimow.
Maximow, A., Hsb., Jaroslaw. Str. 79.

— Alex., Hsb., Sadownikowstr. 15, Q. 1
— F., Schlosser, Adlerstr. 8, W. 1.
— Fedor J., Hsb., Inh. d. F., Sünderstr. 22, Q. 3.
— Iw., Hg., Moskauer Str. 10, Q. 3
— Nik., Retoucheur, Moskauer Str. 261.
— Prask., Hsb., Bergstr. 38, Q. 1.
— W., Kfm., Moskauer Str. 7, W. 13
Maximowitsch, Adam, Hdlr., Talsen. Str.
May, Edw., Hg., Thronfolgerboul. 25.
Maydell, Alma Baronin, Felliner Str. 3a ☎ 1171.
— Meta Baronesse, Felliner Str. 3a.
Mayer, Bolesl., Glasm., Dünamündesche Str. 36.
— F. J., Bahnbmt., Romanowstr. 36.
— Franz, Zimmerpol., Helenenstr. 17.
— Pauline, Wwe., Architektenstr. 1, Q. 3
Mayr, Karol., Wwe., Paulucci str. 8.
Mazeck, Joh. Matw.', Werkmstr., Hospitalstr. 31, W. 5.
Mazejewsky, A., litt. Buchhdl., Schloßstr.
Mazewitsch, A. A., Bez.-Ger.-Bmt., Ritterstr. 64.
— Ign., Schuhm., Kalkofenstr. 28.
Maziewitsch, Jan, Bahnbmt., Säulenstr. 9
Mazijewsky, Iw., Dw., Schulenstr. 31.
Mazkanow, Alex., Bahnbmt., Torgelsche Str. 1, W. 11.
Mazkewitsch. Sieh auch Matzkewitsch und Matzkewitz.
— Adolf, Hsb., Fuhrm., Rabenstr. 16.
— E., Wwe., Drosselstr. 7.
Mazulewitsch, A., Tischlr., Zabeln. Str. 7
— Mich., Hsb., Zabelnsche Str. 7.
— Wlad., Oberst, Hospitalstr. 43, W. 3
— Wilh., Wwe., Hausverw., Lagerstr. 49
Mazulewitz, Ant., Tischlr., Kathol. Str. 42
Mazulis, Iw., Handschuhm., Milchstr. 6.
— Kas., Friseur, Matthäistr. 88, W. 17
— Oss., Laborant, Invalidenstr. 4.
Mazur, Oss., Bahnbed., Palissadenstr. 1

Cyrus Hall

Mc CormicK

Director **R. J. Herrick.**

Die grösste Fabrik

zur Herstellung von

Erntemaschinen.

Riga,

Nr. 3 Herderplatz.

Cyrus Hall Mc Cormick, 1. G., Landwirtsch. Masch., Inh.: Cyrus Hall Mc. Cormick, Chicago, U. S. A., Nordamerika. Bevollm.: Rodney J. Herrick, Herderplatz 3, ☎ 1438.
Mecholb, Em., Wwe., Kurmanowstr. 9.
v. Meck, Elis., Privat., Georgenstr. 7.
Meckelberg, Emilie, Wwe., Taubenstr. 18.
G. Mecketh, 2. G., Möbel u. Tischlerarbeiten, Inh.: Friederike Elisabeth Mecketh, Sandstr. 23.
Mecketh, C., Bankbmt., Lazarethstr. 1.
— Georg, Kfm., Suworowstr. 4, W. 9.
— Hugo, Hg., Säulenstr. 60, W. 7.
— Wilh., geb. Haake, Hsb., Lazarethstr. 1.

Fabrik Rigaer Spielwaaren. Viercke & Leutke. Fabrik: Mitauer Chaussee 9. Niederlage Theaterstr. 11

Meckis, Joh., Sattler, Revaler Str. 51.
— Paul, Hsb., Buchhltr., Mühlenstr. 27.
Mecklenburg, M., Wwe., Altonaer Str. 3.
— Nik., Provisor, Mitauer Ch. 23.
Medau, Jan, Dreher, Marienstr. 101.

Graf Paul Medem, 2. G., Trakteur, Katholische Str. 10.
Graf Theodor Medem, 2. G., Getränke, Revaler Str. 74.
Medem, Marie, Reichsgräfin, Wwe., Elisabethstr. 12, Q. 2.
Meden, Wilh., Wäsch., Bausk. Str. 30.
Medenetzky, Karl, Maler, Schreyenb. 1, 1.
Meder, Alfr. Rich.', KR, Doz. am Pol., Dorpater Str. 23, W. 7.
— Konst., Oberl.-Wwe., Gertrudstr. 39.
— Raimund, Oberlehrer, Dorpater Str. 23.
Medetescha, Theoph., Zollbes., Wolgundsche Str. 19a.
Medholdt, Alex., GS, Lehrer, Schulenstr. 25, W. 42.
Medjes, L., Vorarb., Schreyenb. 4, 7.
Medin, Christ., Schndr., Atgasen. Weg 18.
— Esther, Wwe., Marienstr. 92, W. 3.
— Jan, Hsb., Atgasenscher Weg 20.
— Mart., Schaffn., Atgasenscher Weg 20.
Medinetzky, Georg, Schmied, Moritzstr. 3.
— N. M., Zimm., Revaler Str. 91, W. 28.
Meding, Hirsch, Schuhm., Ritterstr. 41.
— Jos., Dir. d. Ersten Rig. Musik-Inst., Wallstr. 2, Q. 3.
— Martha, Musiklehrerin, Wallstr. 2.
Medis, Iw., Remontearb., 2. Weidendamm, Güterbahnhof 8.
Medizinal-Verw., im Schloß 32. Sieh Register Seite 2.
Medlis, Anna, Wwe., Gertrudstr. 88.
Friedrich Medne, 2. G., Zimmermannsgewerbe, Suworowstr. 88.
Medne, Anna, Wwe., Hsb., Petersburger Ch. 69.
— Andr., Tschlr., Moskauer Str. 161.
— Anna, Schndrn., Kostromasche Str. 2.
— Anna, Wwe., Hdlrn., Michaelstr. 28.
— Aug., Frl., Marienstr. 4, W. 27.
— Aug., Hg., Marienstr. 7, W. 2.
— Aug., Schmied, Ritterstr. 77, W. 25.
— Ed., Zimm., 1. Weidendamm 3, W. 30.
— Ernst, Kol.-Hdl., Artilleriestr. 66.
— Friedr., Hsb., Amts-Zimmermstr., Suworowstr. 88, W. 2, ☎ 1359.
— Fritz, Maler, Felliner Str. 7, W. 49.
— Fritz, Schndr., Marthastr. 5, W. 10.
— Jak., Geschäftsf., Dorpater Str. 33.
— Jan, Fuhrm., Gerberstr. 6, W. 15.
— Jan, Hsb., Ritterstr. 85, W. 14.
— Joh., Hg., Revaler Str. 31, W. 14.
— Joh., Hufschm., kl. Newastr. 8.
— Joh., Schndr., kl. Schmiedestr. 1.
— Jur., Vorarb., Hospitalstr. 23, W. 20.
— Iw., Korresp., Mühlenstr. 74, W. 29.
— Karl, Hsb., Schmied, Matthäistr. 70.
— Karl, Kol.-Hdl., Rumpenhof. Str. 2.
— Marie, Zimmermstr.-Wwe., Suworowstr. 88, Q. 1.
— Mart., Gummiarb., Asylstr. 27.
— Olga, Wwe., Marienstr. 140, W. 9.
— Oss., Schuhm., Irmlausche Str. 7.
— Pet., Schiffszimm., Fischerstr. 7, W. 7.
— Rud., Hg., Dorpater Str. 33, W. 18.
Medneek, Otto, Hg., Altonaer Str. 28.
Mednis, Ant., Exped., Säulenstr. 30.
— Aug., Schlosser, Suworowstr. 111.
— Aug., Schuhm., Suworowstr. 81.
— Dav., Schlosser, Friedensstr. 37.
— E., Elem.-Lehrer, Newastr. 24.
— E., Maler, Sprenkstr. 24.
— Eva, Wäsch., Matthäistr. 44, W. 7.
— Fritz, Monteur, Alexanderstr. 144.
— Henr., Privatsch., Schreyenb. 1, 10.
— J., Dw., Marienstr. 13, W. 22.
— J., Kol.-Hdl., Elisabethstr. 85a.
— Jak., Diener, Adlerstr. 2a.
— Jan, Hg., Suworowstr. 41, W. 7.
— Jahn, Hsb., Schreyenbusch 1, 42.
— Jan, Maler, Artilleriestr. 33, W. 20.
— Jan, Schmied, Schreyenbusch 8, 18.
— Ilse, Wwe., Artilleriestr. 57, W. 1.
— Joh., Koch, Zeisigstr. 4.
— Joh., Schmied, Pokrowstr. 13.
— Jur., Fuhrm., Moskauer Str. 249.
— Karl, Hsb., Fuchsstr. 4.
— Karl, Kfm., Marienstr. 13, Q. 94.
— Lise, Wwe., Peterholmsche Str. 11.
— Mart., Hsb., Kornmesser, Mit. Ch. 32.
— Osk., Mechan., Matthäistr. 57, W. 47.
— Otto, Maler, Sprenkstr. 4, W. 22.
— Pet., Hdlr., Bauskescher Weg 1.
— Pet., Protohierei, Vertr. d. orth. Geistlichkeit in der Stadtverordn.-Versamml., Schiffsstr. 42, W. 3.
— Pet., Schmied, Rujensche Str. 6.
Medring, Sam., Tschlr., kl. Altonaerstr. 16
Medskul, Karl, Maler, Schreyenb. 1, 36.
Meduk, Aug., Bäcker, Alexisstr. 10.
Medum, Anna, Wwe., Gymnastikstr. 29.
— Fritz, Privat., Mühlenstr. 12, W. 27.
Medwe, Mart., Hsb., Wolmar. Str. 30a.
Medwed, Arseni, Dw., Schloßplatz 3.
— W., Friedhofsauss., Bergstr. 21, W. 1.
Medwedjew, Emma, Stabskapt.-Frau, Suworowstr. 133, W. 8.
— Fedor, Bmt., Jakobstädt. Str. 1.
— K., Kanzleibmt., Jaroslaw. Str. 63.
— Mar., Wwe., Sadownikowstr. 37.
— Pet., Hdlr., Sadownikowstr. 43, W. 7.
— Wass., Steinh., Jaroslawsche Str. 63.
— Wass., Steller, 2. Weidendamm, Güterbahnhof 5.
Medwetzky, Karl, Dw., Schwartzenhofsche Str. 11.
— T. G., Schaffner, Dünaburgerstr. 25.
Meedis, Karl, Graveur, Kalnez. Str. 102.
Meeler, Abr., Lehrer, Moskauer Str. 42.
Meer, Uri, Zahnarzt, Spr. 9½—11 u. 3—7, Dampfstr. 82.
Meeren, Anna, Wwe., Petersb. Ch. 83.
Meergrün, A., Hg., alte Mit. Str. 60.
Meerin, Jak., Schmied, Wolmar. Str. 31
— K., Schlosser, Färberstr. 11, W. 15.
Meering, Jos., Hg., Muckenholm. Str. 21.
— Jul., Dreher, Revaler Str. 20, W. 15.
Meerkaln, Friedr., Zahnarzt, Spr. 9—1 u. 4—6, Marienstr. 9, Q. 12.
— T., Kol.-Hdl., Suworowstr. 8, W. 18.
Meerley, Indr., Schmied, Matthäistr. 41.
Meermann, Otto, Maurerpol., Schulenstr. 18, W. 3.
Meesain, Ant., Schuhm., Matthäistr. 68.
Meeschins, Joh., Korkenschndr., Zabelnsche Str. 4.
— Rob., Schlosser, Zabelnsche Str. 4.
Meese, Fritz, Maler, Bienenstr. 7, W. 23
— Heinr., Schlosser, Hofesstr. 20, Q. 2.
— J., Maurer, Assietensche Str. 1.
— Kath., Schndrn., Dorpater Str. 99.
— Mangul, Fleischhdlr., Spatenstr. 1.
— Mart., Brauer, Dampfstr. 49, W. 9.
Meesen, Otto, Hdlr., Bienenstr. 6, W. 2.
Meesenburg, Lorenz M., Prok. der Firma E. H. Rustad, Schloßstr. 9, W. 5.
Meesin, A., Wwe., Antonienstr. 15.
— Herm., Hsb., Tuckumer Str. 8.
— Jak., Kassirer, Ritterstr. 50, W. 4.
— W. J., Kanzleibmt., Ritterstr. 50.
Meesis, Amalie, Fr., Newastr. 9, W. 18.
— Andr., Fuhrm., Karolinenstr. 42.
— Ernst, Maurer, Petersb. Ch. 11, W. 13
— Jan, Artellscht., Ludwigstr. 2.
— Jan, Wraker, Moskauer Str. 197.
— Marie, Frl., Dorpater Str. 22, W. 1.
— Mart., Dw., kl. Lagerstr. 49.
— Mich., Hsb., Moskauer Str. 249.
— Pet., Dw., Mühlenstr. 115, W. 21
— Pet., Kol.-Hdl., Mitauer Ch. 21.
Meesit, Andr., Kutscher, Schulenstr. 3a.
— Andr., Maurer, Feldstr. 7, W. 16.
— Aug., Kol.-Hdl., Talstr. 12, W. 11.
— Ed., Maurer, Laboratoriumstr. 12.
— Ernst, Monteur, Waggonstr. 1, W. 11.
— Gerh., Träger, Katarinendamm 17.
— Jan, Zimm., Duntenhofsche Str. 34.
— Joh., Auss., Schlocksche Str. 50.
— Karl, Bahnbmt., Säulenstr. 65, W. 24.
— Karl, Schlosser, Wolmarsche Str. 39.
— Lisa, Wäsch., Laboratoriumstr. 12.
— M., Schmied, Wolmarsche Str. 15.
— Marz, Zimm., Helenenstr. 14, W. 9.
— O., Kol.-Hdl., Petersb. Ch. 131.
— P., Schlosser, Industriestr. 1, W. 30.
— Pet., Maurer, Nikolaistr. 57, W. 4.
— Theod., Kutscher, Marienstr. 47, W. 14.
— Vikt., Provisor, Kalkstr. 26, W. 3.
Meesle. Sieh auch Mesle.
— Karl, Hsb., Teichstr. 4, W. 1.
Meesneek, Jan, Fuhrm., Karolinenstr. 8.
Meeting, M., Dw., Thronfolgerboul. 2.
Meetrin, Trine, Waschanst., Ritterstr. 79.
Megal, Friedr., Masch., Moskauer Str. 203
Meggi, Iw., Seemann, Werrosche Str. 6.
Meglitzky, Mich., Kapt., Dorpater Str. 68.
Mehkler, Karl, Bahnbmt., Kalnezeemsche Str. 18, W. 1.
Mehl, F., Klempner, Sadownikowstr. 21.
Mehlau, K. H., Böttcher, Marienstr. 101.
Mehlbart, Harry, Architekt, Säulenstr. 18, ☎ 1610.
Mehlberg, Aug., Weißnäht., Kalnezeemsche Str. 21, Q. 5.
— Louise, Wwe., Mit. V., Moorstr. 25.
Mehlen, Dav., Masch.-Mstr., Fuhrmannsstr. 23.
Mehlenberg, Joh., Hsb., Kaukasische Str. 3.
Mehlert, Theod., Fleischer, kl. Lagerstr. 49
Mehlfeldt, M., Kellner, Marienstr. 44.
Mehling, Aug., Messerschm., Kalnezeemsche Str. 77.

Hans Mehlis, 2. G., elektr. Artikel, Inh.: Hans Mehlis, Mühlenstr. 68.
Mehlis, Hans, Inh. dieser Firma, Schulenstr. 27, ☎ 1547.
Mehlkopp, Charl., Frl., Romanowstr. 42.
Mehlmann, Ign., Wächter, Grabenstr. 2.
— Tobold, Töpfer, Dorotheenstr. 23, W. 2.
Mehlsob, Lina, Hsb., Lubahnsche Str. 40.
Mehne, Karl, Fabrikbmt., Revalerstr. 33.
Mehnert, Emilie, Stickerin, Matthäistr. 19
— Flora, Wwe., Matthäistr. 19, W. 2.
Mehnes, K., Wagenb., Hospitalstr. 7.
Mehr, Behr, Makler, Smolensk. Str. 17.
Mehrmann, Alex., Dw., Mosk. Str. 15.
Mehslis, Nik., Maurer, Hospitalstr. 14.
Meje, Joh., Zimm., Muckenholm. Str. 37.
v. Mejer, Emil, Bijout.-Hdl., Alexanderstr. 28.

F. E. Meier & Co., 1. G., Kommission u. Agentur, Inh.: Adolf Alex. Dobbert, Prok.: Hans Hollatz, Thronfolgerboul. 25, ☎ 283.

H. F. Hassel, Marstallstr. 24. Telephon 269.
Lieferungsgeschäft für Maschinen und technische Bedarfsartikel.
Werkzeugmaschinen.

Amerikanisches, ENGLISCHES, Eigenes Fabrikat
Lawn-Tennis
für den Garten.
PING-PONG
für den Tisch.

Karl Grünberg, Matthäistr. № 54, im eigenen Hause. Telephon № 2402. Die besten Gummireifen der Welt.

Karl Meier & Sohn,
Parkstr. 4a, Tel. 1298,
übernehmen als **Spezialitäten:** Kunstvoll ausgeführte Dachdeckungen mit
Schiefer und **Ziegeln,**
liefern alle Arten **Papp-** und **Holzcement-Dächer**, fabrizieren **Sotol**, anerkannt beste Anstrichmasse für **Papp-** und **Blech-Dächer.**
Wegen Inserats sieh Seite 16.

Karl Meier & Sohn, 2. G., Techn. Bureau, Baumaterialien, Kommanditges., einz. offener Gesellsch. Karl Meier jun., Parkstr. 4a, ☎ 1298.
Meier. Sieh auch Maier und Meyer.
— Anna, Plätt., Grobinsche Str. 6.
— Chait, Klempner, Mosk. Str. 173.
— Christ., Werkmstr., Alexanderstr. 184.
— J., Masch., Schreyenbusch 4, 7.
— J., Wäsch., Säulenstr. 95, W. 5.
— Jur., Hsb., Bauskesche Str. 53b.
— Jur., Maler, kl. Altonaer Str. 19.
— Karl, Einz. offener Gesellsch. d. Firma Karl Meier & Sohn, Parkstr. 4.
— Lina, Wwe., Grobinsche Str. 6, Q. 5.
— Max, Polizeiwächt., Kurmanowstr. 14.
— Paul, Bevollm. der Firma H. G. Fient, Ehstenstr. 7.
— Pet., Schlosser, Ritterstr. 149, W. 20.
— Rein., Maler, Hasenstr. 1, W. 6.
Meierowitsch, Henr., Wwe., Wenden. Str. 3
— J., Kfm., Suworowstr. 20, ☎ 1361.
— Pet., Fuhrm., Gertrudstr. 111, W. 3.
— Sorre, Kol.-Hdl., Jakobstädt. Str. 19.
Meikul, Pet., Lampenw., Ritterstr. 20.
Meilach, M., Schndr., Karlsstr. 7, W. 4.
— M. B., Schndr., Münstereistr. 11.
Meilack, Joh., Bandagist, kl. Königsstr. 9.
Meiland, J., Cand. rer. merc., Buchhltr., Jakobsstr. 16, W. 4.
— Ludw., Schiffsb., Schlocksche Str. 45.
— Rob., Tschlr., Hofesstr. 4.
Meilert, A., Tschlr., Wallstr. 27, W. 4.
— Alex., Maurer, Hermannstr. 9, Q. 2.
Meillereux, Ant., franz. Sprachlehrer, Pauluccistr. 6, W. 24.
Meilunas, Mar., Wwe., Brauerstr. 6.
Meilus, Aug., Walzer, Duntenh. Str. 50.
— Jur., Polizeibmt., Säulenstr. 92, W. 22
Meimann, Karl, Masch.-Steller, Duntenhofsche Str. 7.
Meindorff, Schndr., Thronfolgerboul. 27.
Meindrap, Elisab., Wwe., Matthäistr. 19.
Meineek, M., Schndr., Matthäistr. 123.
Meinhardt, Adam, Hsb., Katharinend. 1.
— Franz, Ing., Alexanderstr. 103, W. 24.
— Heinr., Amts-Schmiedemstr., Werkstatt: Moskauer Str. 25, Wohn.: Moskauer Str. 114.
— Thekla, Kassir., Altstadt 3, W. 19.
Meining, Hans, Artellscht., Moorstr. 25.
Meininger, Karl, Hsb., Fruchtstr. 2.
Meiram, Karl, Kontord., Pernauerstr. 26.
— Theod., Schmied, Säulenstr. 92, W. 11.
Meiran, A., Schndrn., Newastr. 1, W. 7.
— Grig., Schlosser, Revaler Str. 74.
— J., Schuhm., Newastr. 1, W. 7.
— Jan, Schiffskapt., Goldinger Str. 2.
— Osk., Tschlr., Matthäistr. 145, W. 11.
— Pet., Schmied, Artilleriestr. 61, W. 4.
Meiren, Aug., Stuhlm., Färberstr. 6a.
Meirent, S., Bahnbmt., Twersche Str. 5.
Meiring, L., Wwe., Kalnez. Str. 99a.

Meiris, Jak., Korkenschn., Ernestinenstr. 13.
v. Meiro, Czeslaw. Jw., vereid. Rechtsanw., Spr. 9—11 u. 4—5, Todlebenboul. 10, ☎ 772.
Meiron, Paw. P., Postbmt., Herrenstr. 33.
Meirowitsch, Faiw., Hdlr., Matthäistr. 54
— Jak., Schlosserei, Eliasstr. 7.
— Motel., Hdlr., Smolensker Str. 1.
— Sorre, Hdlrn., Jakobstädt. Str. 19.
Meisch, Erich, Prof. der Rig. Kommerzb., Newastr. 25, W. 12.
Meischel, Alex., Böttcher, Wilnasche Str. 9.
Meise, Joh., Maler, Bauskesche Str. 72.
Rigaer Anilinfarben- u. Weissblech-Fabrik u. chemisches Laboratorium S. Meisel & Söhne, 1. G., Inh.: Moritz Meisel, Fabrik: Dampfbootstr. 3, ☎ 716, Stadtkontor: Elisabethstr. 17, ☎ 18.
Meisel, Aug., Bmt., Schiffsstr. 5.
— J., Hdlr., kl. Bischofsstr. 1, W. 8.
— Jul., Dr., Elisabethstr. 17.
— Moritz, Inh. d. Firma S. Meisel & Söhne, Elisabethstr. 17, W. 1.
Meisner. Sieh auch Meißner.
— Charl., Verk., kl. Schmiedestr. 20.
— Georg, Gärtner, Schwalbenstr. 8.
Meissel, Eug., Buchhltr., Elisabethstr. 20.
— Eug., sen., Ober-Expedient, Elisabethstr. 20, W. 30.
— Kath., Wwe., Conv. z. hl. Geist 11.
— L. A., Agent, Mühlenstr. 117, W. 6.
— Vikt., Fabrikbmt., Hilfsstr. 15, W. 1.
Meißler, Karl, Schlosser, Amalienstr. 9.
Meißner. Sieh auch Meisner.
— Alex., Tschlr., Lermontowstr. 4, W. 8.
— Herm., Hsb., ehem. Turnlehrer, Dorpater Str. 51.
— Jul., Gärtner, Wolgund. Str. 27.
— Karl, Kellner, Säulenstr. 7, W. 11.
Meister, A., Schndr., Gertrudstr. 74, W. 9.
— Alice, Buchhltrn., Suworowstr. 59.
— Bernh., Klempnermstr., Hsb., Suworowstr. 59, Q. 1.
— Ed., Buchdr., Revaler Str. 57a.
— Jak., Maler, Färberstr. 6a, W. 26.
— Joh., Feilenh., Hospitalstr. 9, W. 2.
— Karl, Tschlr., Wendensche Str. 29, W. 6.
— Pet., Schmied, Wiesenstr. 5, W. 19.
Meistersohn, M., Schndr., Gesellenstr. 6.
Meitin, Hirsch, Konditor, Gerberstr. 8.
— Sam., Bronzirer, Gerberstr. 8, W. 42.
Mekelis, Off., Schutzm., Polotzker Str. 5.
Mekkis, Amalie, Wwe., kl. Lagerstr. 23.
— Jan, Expreß, Alexanderstr. 78, W. 75.
Meklenburg, Charl., Hebamme, Witebsker Str. 4.
Meksche, Dav., Schmied, Helenenstr. 18.
Melach, H., Hg., Hasenholm. Ufer 27.
Melalkne, Adam, Privat., Mühlenstr. 107.
— Chr., Hdlr., Talsensche Str. 2a.
— Joh., Friedhofsaufs., Bullensche Str. 83
— Karl, Zimm., Nikolaistr. 79, W. 8.
— Krisch, Lagerverw., Schiffsstr. 40.
— Krist., Steller, Nikolaistr. 79, W. 5.
— M., Maler, Wiesenstr. 3, W. 11.
— Mich., Schlosser, Wolmarsche Str. 31.
Melamet, Dav., Hdlr., Romanowstr. 155.
— Slom, Schndr., Schwarzhäupterstr. 2.
Melaus, Chr., Exped., Romanowstr. 17.
Melbard, Maler, Sandstr. 28, W. 9.
— A., Bäcker, Revaler Str. 70, W. 26.
— Boris, Wächter, Turgenjewstr. 21.
— Fritz, Exped., Färberstr. 18, W. 15.
— Hans, Maurer, Rumpenhof. Str. 23.
— J., Dw., Scheunenstr. 15, W. 9.
— J., Schmied, Wolmarsche Str. 30.
— Jak., Dw., Ritterstr. 73, Q. 4.
— Jak., Fuhrm., Marienstr. 134, W. 27.
— Jak., Hsb., Talsensche Str. 6, Q. 1.
— Jak., Kesselschm., Revaler Str. 39.
— Jan, Ankern., kl. Bullensche Str. 7.
— Jan, Fuhrm., Alexanderstr. 144, W. 2.
— Joh., Fuhrm., Alexanderstr. 152.
— Joh., Masch., Alexanderstr. 186.
— K., Einfahrt, Dorpater Str. 36.
— Karl, Dw., Thronfolgerboul. 5.
— Karl, Feldscher, Schlocksche Str. 58.
— Kr., Tschlr., Wolfsstr. 2, Q. 4.
— Mart., Exped., Schützenstr. 2, W. 5.
— Mart., Tschlr., Alexanderstr. 192, W. 60.
— Mart., Zollbmt., Appusensche Str. 49.
— P., Buchhdl., Alexanderstr. 37.
— Pet., Einfahrt „Pee Sweineeka", Alexanderstr. 186.
— Pet. Kr.', Schlosser, Hilfsstr. 12, W. 10
— Rob., Kutscher, Laboratoriumstr. 6.
Melbardt, Jan, Stauer, alte Mit. Str. 22.
— Krisch, Dw., Mühlenstr. 120, W. 4.
Melbarsd, Fritz, Weber, Winddauerstr. 4.
— Mart. Jw., Zollbmt., Lermontowstr. 6
Melbarsde, Jan, Ankern., Oskarstr. 1.
Melbart, Anna, Exped., Marienstr. 24.
— D., Schmied, Säulenstr. 86, W. 21.
— Emma, Frau, Mühlenstr. 100, W. 32.
— Jak., Zimm., Gertrudstr. 107, W. 8.
Melberg, Ernst, Schndr., Suworowstr. 62.
Melbert, Pet., Maurer, Nummershofsche Str. 14.
Melbiks, A., Tschlr., Antonienstr. 10.
— Ans, Zuschl., Augustenstr. 4, W. 19.
— Jak., Fabrikbmt., Rumpenhof. Str. 6.
— Paul, Wwe., Mühlenstr. 68, W. 10.
Melbikse, Karl, Zimm., Mühlenstr. 5.
Melcher, R., Schmied, Matthäistr. 109.
Melchert, Alex., Schlosserei, Suworowstr. 8.
— Karl, Maurer, Fuhrmannsstr. 17a.
— Karol., Wwe., Elisabethstr. 9, W. 16.
Melchior, Anna, Hsbn., Bausk. Str. 33a.
— Karl, Glasm., Asylstr. 18.
Melckis, Jul., Wwe., Kirchenstr. 24.
Melder, Ad., Hausverw., Alexanderstr. 81.
— Andr., Vorarb., kl. Milchstr. 6, W. 7.
— Ans, Zimm., kl. Lagerstr. 41, W. 6.
— Christ., Wäsch., Ritterstr. 54, W. 30.
— E., Kol.-Hdl., Säulenstr. 80, W. 5.
— Ed., Töpfer, Alexanderstr. 95, W. 5.
— Hans, Tschlr., Eckausche Str. 2.
— J., Hsb., Eckausche Str. 2.
— J., Schlosser, Wolmarsche Str. 1.
— Jan, Hsb., Werkmstr., Salven. Str. 84.
— Joh., Dreher, Matthäistr. 72.
— Joh., Maler, Adlerstr. 12a.
— Joh., Vorarb., Friedensstr. 19.
— Joh. Heinr., Schlosser, Eckausche Str. 2.
— Jul., Schuhm., Feldstr. 9.
— Karl, Schlosser, Birkenstr. 1, W. 3.
— Konst., Bahnbmt., Sprenkstr. 30, W. 27
— Louise, Wwe., Soldatenstr. 9.
— Ludw., Hdlr., Palissadenstr. 22, W. 5.
— P., Zimmerm., Wiesenstr. 1, W. 22.
— Rud., Stauer, Romanowstr. 143, W. 30
— Sofie, Wwe., Fuhrmannsstr. 9.
Melder-Müller, Joh., Vorarb., Kaugern. Str. 13.
Meldris, Jan, Böttcher, Eisenbahnstr. 13.
Meldutis, Aug., Bäcker, Simonsstr. 9.
Mele, Christ., Bankbmt., Elisabethstr. 9.
Meleschko, Jw., Bmt., Augustenstr. 14.
Meletz, J., Dw., Marienstr. 44, W. 1.
— Jul., Kassir., Sprenkstr. 69, W. 44.
Melgail, Aug., Schmied, Gertrudstr. 52.
— Karl, Dw., Todlebenboul. 9.
— Karl, Maler, Ritterstr. 77, W. 22.
— Marie, Wwe., Wäsch., Bärenstr. 15.
— Pet., Tschlr., Mühlenstr. 13, W. 14.

Fabrik Rigaer Spielwaaren. **Viercke & Leutke.** Fabrik: Mitauer Chaussée u. Niederlage Theaterstr. 11

Melgalw, A., Schmied, Kaisergartenstr. 10
— Aug., Schmied, Obststr. 12, W. 23.
— Darte, Wäsch., Sternstr. 12, W. 5.
— Ed., Küfer, Hospitalstr. 16, W. 21.
— Jak., Vorarb., Artilleriestr. 3.
— Jan, Böttcher, Petersb. Ch. 88.
— Jan, Dw., Abguldensche Str. 19.
— Jan, Hdlr., Gymnasiumstr. 18a.
— Jan, Maler, Rumpenhofsche Str. 17.
— Jan, Schmied, Schreyenbusch 8, 6.
— Jan, Zuschl., Kujensche Str. 3, W. 7.
— Joh., Schlosser, Pernauer Str. 23a.
— Joh., Vorarb., Hospitalstr. 16.
— Karl, Maler, Wolmarsche Str. 26.
— Krisch, Träger, Duntenhof. Str. 44.
— Mart., Maler, Vogelstr. 1a.
— Mik., Tschlr., Revaler Str. 64, W. 28.
Melk, A., Schlosser, Sternstr. 3, Q. 2.
— Hans, Schmied, Artilleriestr. 39.
— Jan, Dw., Matthäistr. 50, W. 12.
Melkan, Pet., Träger, Nordstr. 8.
Melkaul, Peter, Wächter, 1. Weidend. 5.
Melke, Aug., Tschlr., Ritterstr. 58, W. 17.
Melkert, Andr., Auff., Apothekerstr. 13.
— Aug., Amtsbote, Johannishof 5, W. 2.
— C., Wwe., Romanowstr. 37, W. 7.
— Elisab., Wwe., Kaugernsche Str. 6.
— Jak., Postbmt., Ritterstr. 75b, W. 12.
— Jan, Fuhrm., Schlocksche Str. 64a.
— Joh., Schlosser, Moskauer Str. 163.
— Karl, Hg., Bärenstr. 23.
— Karl, Schiffskapt., Dorotheenstr. 16.
— Rob., Mechan., Bärenstr. 23.
Melkis, Joh., Schlosser, Schreyenb. 1, 3.
— Tennis, Dreher, Revaler Str. 87.
— Theod., Bahnbmt., kl. Altonaer Str. 8.
Mella, Mich., Elektrotechn., Werrosche Str. 7
Mellakaul, Jak., Schlosser, Ritterstr. 54.
Mellakfnis, Joh., Bureaubmt., Helenenstr. 4.
Mellaus, Adam, Schlosser, Stapelstr. 9a.
Melle, Aug., Feilenh., kl. Goldingerstr. 6.
— E., Modew.-Hdl., Sprenkstr. 34c.
— Friedr., Hsb., Dorpater Str. 99.
— Jak., Schaffner, Laboratoriumstr. 26.
— Jan, Former, Petersb. Ch. 135.
— Jan, Korkenschndr., Lubahn. Str. 8.
— Jan, Schaffner, Grobinsche Str. 5.
— Jan, Zimmerm., Ritterstr. 24, Q. 2.
— Indr., Schaffner, Kirchhofsstr. 5.
— Julie, Wwe., Wolmarsche Str. 21.
— Karl, Bierverl., Gertrudstr. 39, W. 10.
— Mich., Hsb., Petersb. Ch. 135.
Mellen, Aug., Portier, Dorpater Str. 55a.
— Pet., Auff., Säulenstr. 13, W. 4.
Mellenberg, Alfr., Techn., Revalerstr. 12.
— Ans, Hg., Oskarstr. 5, W. 17.
— Ernst H., Buchhltr., Alexanderstr. 15.
— Leo, Goldinger Str. 49.
— Rob., Exped., Marienstr. 47, W. 11, ☎ 1675.
Meller. Sieh auch Möller.
— A. B., Schuhm.-Mstr., Petersb. Ch. 96
— Abr., Zunahtm., Alexanderstr. 53.
— Ant., Lehrer, Newastr. 10, W. 4.
— J., Tschlr., Dünaburger Str. 22.
— Jer., Schuhm., Bockstr. 3, W. 24.
— Karl, Rohrleg., Pernauer Str. 24.
— Leiser, Zunahtm., Revaler Str. 48.
— Zila, Schndrn., Ritterstr. 102, W. 5.
Mellin, A., Graf, Gutsbes., Elisabethstr. 53.
Mellin & Co., Buchhdl., Kalkstr. 1, ☎ 1484.
— Jan, Schmied, Suworowstr. 92, W. 19
— Karl, ehem. Bahnbmt., Gertrudstr. 56
— Sim., Hdlr., Charlottenstr. 6.
— Wilh., in Firma W. Mellin & Co., Kirchenstr. 4, W. 6.

Mellis, Karl, Dw., Alexanderstr. 13.
— Karl, Hdlr., Margaretenstr. 8e.
Mellit, Joh., Hdlr., Augustenstr. 19.
Mellup, Heinr., Kontorbmt., Friedensstr. 33, W. 7.
Melmat, Fritz, Maler, Feldstr. 16, W. 4.
Melmalksne, Krisch, Lehrer, Elisabethstr. 16
Melnbardt, Karl, Krankenw., Ritterstr. 3.
— Marie, Krankenwärt., Ritterstr. 7.
Melnik, Leie, Hdlrn., Jakobstädt. Str. 9.
v. Melnikow, Anna, Wwe., Rentn., Ritterstr. 75b, W. 10.
Melnikow, Joh., Hdlr., Sprenkstr. 7.
— Iw., Hsb., kl. Bullensche Str. 13.
— Wass., Bäcker, Witebsker Str. 10.
Melnis, A., Hsb., Gertrudstr. 70.
— Christ., Hdlr., Mitauer Ch. 54b, W. 3.
— G., Zimmerm., Alexanderstr. 109.
Melodjew, Grig., Akz.-Bmt., Suworowstr. 56, W. 12.
A. Melpert, 2. G., Trakteur, Inh.: Albert Melpert, Königsstr. 3.
Melpert, A., Hg., Thronfolgerboul. 3.
— Alb., Inh. der Restauration „Tivoli," Königsstr. 3, ☎ 618.
Melpur, Joh., Vorarb., Artilleriestr. 5.
Melsin, Louise, Schndrn., Kurische Str. 2.
Melswahrk, Aug., Lackierer, Duntenhofsche Str. 50.
Meltz, J., Maler, Gertrudstr. 42, W. 23.
Meltzer & Co., 1. G., Speditions-Gesch. u. Agentur der Warschauer Feuerverf.-Ges., Inh.: Nikolai Alexand. Meltzer, Prok.: Julius Stutzer, Sandstr. 34, ☎ 216.
Meltzer. Sieh auch Maeltzer.
— Auguste, Wwe., Antonienstr. 1, W. 2.
— Dav., Maurer, Färberstr. 12, W. 18.
— E., Wwe., Säulenstr. 32, W. 3.
— Eug., Fabrikbmt., Antonienstr. 1, W. 2.
— Nikolai Alex., Konsul d. Argentinischen Republik, Inh. d. Firma Meltzer & Co., Elisabethstr. 49, Q. 3.
— Rud. Karl, Rechtsanw.-Geh., Spr. 10—12 und 4—5, Theaterboulevard 10, ☎ 2232.
Melup, A., Wäsch., Bärenstr. 9, W. 28.
Melville, John, Dr. phil., Chemiker, Martinshofsche Str. 2a.
— Karl, Ing., Dorpater Str. 40, W. 1.
— Osk., Rentn., Kaisergartenstr. 2.
Melz, Leib, Schndr., Gogolstr. 21, W. 10.
Memmel, Emilie, Wwe., Romanowstr. 37
— Karl, Fabrikbmt., Romanowstr. 37.
Memmen, Dora, Hsb., Windauer Str. 17.
— Jak. G., Kasernen-Verw., Hospitalstr. 28
— Mart., Goldschm., Windauer Str. 17.
v. Mende, A., Wwe., Alexanderstr. 49.
— Anna, Alexanderstr. 18, W. 6.
— Ed., HR, Säulenstr. 42.
— H., Notär u. Archiv. d. Armenamts, Elisabethstr. 31.
— Marie, Wwe., Elisabethstr. 31, W. 4.
— Roman, Assistenzarzt am Stadtkrankenhause, Ritterstr. 7.
Mende, Anna, Schndrn., Lazarethstr. 1.
— Aug., Hdlr., Sprenkstr. 43, W. 15.
— Ed., Tischler, Sprenkstr. 57, Q. 12.
— Heinr., Kfm., Revaler Str. 21.
— Ida, Wwe., Artilleriestr. 5, W. 10.
— Karl, Maler, Sternstr. 31, W. 17.
— M., Lehrerin, Artilleriestr. 5, W. 10.
— Marie, Wwe., Alexanderstr. 133.
— Rob., Maler, Altonaer Str. 36a.
— Wold., Hg., Pernauer Str. 21.
Mendel, J., Wagenb., Suworowstr. 120.
Mendelberg, B., Sleeperh., Petersb. Ch. 94
Mendelew, Leibe, Hdlr., Jesuskirchenstr. 16

Mendelowitsch, Chaim, Hdlr., Moskauer Str. 75, W. 31.
J. Mendelsohn, 2. G., Klempnerei, Inh.: Jak. Mendelsohn, Ritterstr. 47, ☎ 836.
Mendelsohn, Aron, Schndr., Uferstr. 31.
— Cäcilie, Chorist., Elisabethstr. 101.
— Dav., Kfm., Pauluccistr. 9, W. 13.
— Herm., Pension u. Lehrer, Pauluccistr. 9, Q. 5/6.
— **Jak., Fabrikant, Säulenstr. 55, ☎ 3112**
— Jak., Inh. d. Firma J. Mendelsohn, Ritterstr. 47.
— L., Hg., Schwimmstr. 10, W. 18.
— Leiser, Fabrikant, Marienstr. 43, W. 6.
— P., Klempner, Revaler Str. 11.
— Paul, Klempnerei, Alexanderstr. 94.
Mendelson, Chaim, Glaser, Steinstr. 6.
— Chaim, Schndr., Sadownikowstr. 24.
Mender, Anna, Wwe., Dorpater Str. 20.
Mendse, Darja, Wwe., Lagerstr. 19.
Mendunetzky, Leon, Wächter, kl. Lagerstr. 30, W. 5.
Menert, Joh., Fabrikbmt., Karolinenstr. 23.
Mengden, Wold. Baron, Cand. jur., Sekr. d. Oberdirekt. der Livl. adligen Güter-Creditsoc., Schriftführ. Dir. des Kunstver., Vizepräs. d. Direkt. des Vereins z. Förderung von Wanderausstellungen, Architektenstr. 1, W. 2.
— Johanna, Baronin, Elisabethstr. 23.
— Karl Christ.', Baron, Alexanderstr. 61.
Mengel, A., Expreß, Suworowstr. 4.
— A., Frl., Pension, Felliner Str. 3a.
— Bert., Exped., Altonaer Str. 10.
— Jan, Schlosser, Abaushof. Str. 13.
— Jan, Tschlr., Petersb. Ch. 11.
— K., Arzt, Haut- u. Harnkrankh., Spr. 10—12 u. 5—6 in d. Klinik Elisabethstr. 77.
— Karl, Hsb., Petersb. Ch. 29, W. 2.
— Karl, Schmied, Pernauer Str. 24.
— Mart., Schuhm., Zabelnsche Str. 23.
— Mik., Wächter, Talstr. 18a, W. 6.
Mengelsohn, A., Schlosser, Matthäistr. 81.
— Chr., Wwe., Romanowstr. 57, W. 6.
— Janno, Zimmerm., Moritzstr. 15.
— Joh., Schlosser, Moritzstr. 15, W. 6.
— Luise, Wwe., Säulenstr. 34, W. 35.
Menk, Gust., Klempner, Ballastdamm 6.
Menkowitsch, Marie, KA-Wwe., Schulenstr. 22.
Menks, Joh., Schlosser, Karolinenstr. 4.
Mennik, Dav., Steins., Säulenstr. 47.
— Dav., Steinsetzermstr., Nikolaistr. 53.
Mensa, M., Kontorbmtn., Nikolaistr. 67a.
v. Menschikow, Frau, Lehrerin, Alexanderstr. 85.
Menschikow, E. S., KA, Kontrolh.-Bmt., Marktstr. 9, W. 4.
— Iw. Step., TR, Sekr. d. Kreispolizei-Verw., gleichzeit. Kronsaukt., Säulenstr. 62, W. 10.
— Prask., Wwe., Kuckucksstr. 26.
Mense, Aug., Kontorbmt., Alexanderstr. 125
Menske, Tom., Exped., Artilleriestr. 37.
Ment, Anna, Kurzw.-Hdl., Kalnezeemsche Str. 78.
Mentin, Marie, Wwe., Petersb. Ch. 93.
Mentschew, Radion, Hg., Popowstr. 3.
Mentschikow, C., Kol.-Hdl., kl. Lagerstr. 9.
— Konst., Kfm., kl. Lagerstr. 8.
— Stephan., Wwe., Katharinenstr. 14.
Mentz u. Sabak, Bildh., Dorpaterstr. 3.
Mentz, Alex., Gelbgießer, Rumpenhofsche Str. 15, W. 5.
— Alex., Kellner, Alexanderstr. 26.

Gummi-Artikel für landwirthschaftliche Maschinen, für Meiereien etc.
Gummiwaaren-Fabrik „Russia"
Gebrüder Freysinger.
Gummi-Huf-Unterlagen, Equipagen-Gummi-Reifen.

Verstellbar als Tisch und Stuhl. **Kinderstühle und Pulte** verstellbar für jedes Alter.

Karl Grünberg, Matthäistr. № 54, im eigenen Hause. Telephon № 2402. Die besten Gummireifen der Welt.

— Emilie, Frl., Lermontowstr. 2.
— Karl, Bahnbmt., Popowstr. 3a, W. 119
— Karol., Wwe., Friedrichsholm. Ufer 4a.
— Pet., Dreher, Schaulensche Str. 10.
— Wilh., Hsb., kl. Vegesacksh. 65.
Mentzel, Pet., Maler, Revaler Str. 41.

August Mentzendorff,
Material- u. Kolonialwaren.
Kaffeerösterei
mit elektrischem Betriebe.
Zigarren.
Sünderstr. 18, Tel. 23.

August Mentzendorff, 1. G., Material- und Kolonialwaren, Kaffee-Rösterei mit elektr. Betrieb, sowie Zigarren, Inh.: Viktor Mentzendorff, Prok.: Alfred Mentzendorff, Sünderstr. 18, ☎ 23.
J. A. Mentzendorff & Co., 1. G., Havana - Zigarren, Material- und Kolonial - Waren und Wein, Inh.: Alex. Mentzendorff und Wilh. Mentzendorff, Prok.: Ed. Kurschewitz u. Joh. Fr. Wohlberg, Kaufstr. 5/7, ☎ 189.
Mentzendorff & Felser, 1. G., Holzexport, Agentur u. Kommission, Inh.: Rob. Aug. Mentzendorff u. Max Felser, Jakobsstr. 5, ☎ 1407.
Wilh. Mentzendorff, 2. G., ohne Handelsbranche, Schmiedestr. 7.
Mentzendorff, Alex., Glied d. Börsen-Kom., Mitinh. d. Firma J. A. Mentzendorff & Co., Kaufstr. 7, W. 1.
— Alfr., Prok. der Firma Aug. Mentzendorff, Säulenstr. 21, ☎ 2153.
— Anton, Gutsbes., Thronf.-Boul. 9.
— Aug., Mitinh. d. Firma Mentzendorff & Felser, Säulenstr. 21, ☎ 2153.
— Auguste, Wwe., Thronfolgerb. 4, Q. 3.
— Minna, geb. Gläser, Säulenstr. 21.
— Olga, Frl., Säulenstr. 21, W. 1.
— Viktor, Inh. d. Firma August Mentzendorff, Elisabethstr. 31a, W. 5.
— Wilhelm, Mitinh. der Firma J. A. Mentzendorff u. Co., Dir. d. A.-G. Rigaer Papierfabr., Kaufstr. 7, Q. 3.
Mentz, Andr., Tschlr., Ballastdamm 54.
Menzel, Henr., Wwe., Marstallstr. 17.
— Joh., Frl., Schndrn., Schwartzenhofsche Str. 9, W. 2.
— Louise, Bankbmtn., Sandstr. 16.
— Wilh., Korbm., Suworowstr. 61.
Menzendorff, J., Lehr., Altonaer Str. 38.
— Lucie, Schulvorst., Petersb. Ch. 6.
— Marie, geb. Ansberg, Lehrerin, Altonaer Str. 38.
Menzlau, Elise, Wwe., Ritterstr. 79.
Meo, Jan, Kutscher, Dünamünd. Str. 17.
Meomutelle, Anna, Bandweb., Wolfsstr. 5.
Mercklin. Sieh auch Merklin.
v. Mercklin, A., Frl., Kirchenstr. 43.
Merejewsky, Alex., Depot-Chef, 2. Weidendamm, Güterbahnhof 7.
Mereljubow, N. S., Diakon, Pauluccistr. 3, W. 12.
v. Merke, Ida, Wwe., Grobinsche Str. 1.
Merkelow, Ar., Zimm., kl. Bergstr. 22.
Merki, Karl, Schlosser, Marienstr. 104.
Merkin, Sch. u. Sei., Hdlr., Popowstr. 3a.
Merkisch, Wilh., Schuhm., Fuhrmannsstr. 9, W. 12.
Merklin, Sarah, Hsbn., Uferstr. 63.
— Sar., Wwe., Theaterstr. 4, W. 5.
Merkuljew, Bahnbmt., Schreyenb. 5, 1.
— Anna, Hsbn., Witebsker Str. 35.
— J. W., Kfm., Kirchenstr. 4a, W. 21.
— L., Hdlr., Jaroslawsche Str. 38.
— Mar., Wwe., Alexanderstr. 83.
— Nik. Dmit.', Stadtrat u. Stadtverordn., Direktor des Hypoth.-Ver. u. der 3. Ges. gegens. Kred., Moskauer Str. 79.
— Wass., Kassabote, Kathol. Str. 60.
Merkulin, Iw., Hdlr., Pernauerstr. 12a.
Aktiengesellschaft der Rigaer Fassfabrik u. Holzindustrie „Merkur“, in Liquidation, 2. G., Glieder der Liquid.-Komm.: Dr. A. v. Büngner, N. P. Bornholdt, Rich. Lyra, C. v. Plato, Alfred Drews, H. Wittich, Kontor: Bremerstr. 7, ☎ 1164.
„Merkur“, Komm.- u. Vermitt.-Bureau, kl. Schmiedestr. 16, W. 5.
Mersch, Felix, Gärtner, Marienstr. 19.
— G., Schuhm., Twersche Str. 5, W. 3.
— Leop., Blumenhdl., Sandstr. 32.
Merschewskaja, Marg., Wwe., Palissadenstr. 13, W. 5.
Merschinski, Timof. Konst.', Zollbmt., Pauluccistr. 6, W. 10.
Merschwinsky, Anna, Wwe., Fruchtstr. 12.
— B., Zimmerm., Gertrudstr. 111, W. 15.
Merten, Minna, Frl., Wallstr. 3, W. 5.
— Aug., Schlosser, Bikkernsche Str. 31.
A. Mertens, 2. G., Agentur, Inh.: Arved Mertens, kl. Münzstr. 3, ☎ 1497.
F. L. Mertens, 2. G., Pelzwaaren, Kommanditges. Einzige offene Gesellsch.: Die Gebrüder Friedrich, Alfred, Adolf, Robert u. Wilhelm Mertens, Bevollm.: Otto Ecke, Herrenstr. 6, ☎ 1544.

P. O. Mertens,
Ingenieur-Technologe. Technisches Bureau für Gas-, Wasser- und elektrische Anlagen. Wasserfilter im Abonnement. Mech. Werkstatt. Marstallstrasse 14. Telephon 1204.

Mertens. Sieh auch Maertens.
— Alide, Handarb., Schwimmstr. 23.
— Amalie, Wwe., Gertrudstr. 97, W. 7.
— Annette, geb. Niemann, HR-Wwe., Thronfolgerboul. 1, W. 1.
— Arv., Cand. rer. merc., Inh. der Firma A. Mertens, kl. Münzstr. 3.
— Felix, Bankbmt., Elisabethstr. 33.
— Franz, Damenschndr., Scheunenstr. 7.
— Friedr., Schlosser, Dünamünd. Str. 32
— Henr., Wwe., Wolmar. Str. 35.
— Osk., Hg., Kalnezeemsche Str. 42.
— P., Ing.-Technologe, Marstallstr. 14, ☎ 1204.
— Sophie, Wwe., Karolinenstr. 34.
— Wilh. L., Börsenmakler, Alexanderstr. 76, W. 2.
Mertiens, H., Hsb., Kirchenvorst., Lagerstr. 37, Q. 1.
Mertow, M., Wwe., Mühlenstr. 60, W. 16
Mertz, Alex., Amts-Schmiedemstr., Werkst.: Klüversholm 8, Wohn.: Muckenholmsche Str. 19, W. 19.
— Georg, Fleischw.-Hdl., Matthäistr. 52.
— Georg, Schlosser, Petersb. Ch. 23.
— Gust., Sattler, Ritterstr. 123.
Mertzlin, Aug., Kupferschm., Ritterstr. 20.
— Ludw., Kupferschm., Marienstr. 28.
— Wilh., Buchhltr., Gertrudstr. 28.
Merz, Adolf, Maurer, Lagerstr. 15.
— Adolf, Techn., Lagerstr. 1.
— Aug., Schlosser, Wolmarsche Str. 47.
— Jak., Kol.-Hdl., Schreyenbusch 1, 38.
— Joh., Oberkutscher, Matthäistr. 16.
— Joh., Schlosser, Helenenstr. 21, W. 10.
Meschaak, H., vereid. Landm., Wasserstr. 1
Meschak, Adam, Tschlr., Marienstr. 13.
— Ernst, Schmied, Artilleriestr. 34.
— Jan, Fuhrm., Laboratoriumstr. 1.
— Jan, Schlosser, Mühlenstr. 23, W. 9.
Meschakungs, J., Dw., Matthäistr. 89.
Meschanz, Gust., Hsb., Wolgund. Str. 12.
— Jan, Butterhdlr., Marienstr. 17.
Meschauning, Th., Fabrikbmt., Blumenstr. 4.
Meschesakis, Jan, Schlosser, Palissadenstr. 13, W. 30.

P. Meschgail,
Schneidermeister.
Sandstrasse Nr. 36.

Meschgail, H., Wächter, Thronf.-Boul. 9.
— Mik., Aufs., Revaler Str. 31, W. 3.
— Pet., Buchb., kl. Newastr. 10, W. 4.
— Pet., Hsb., Schreyenbusch 2, 5.
— Pet., Schndrmstr., Sandstr. 36.
Meschjahn, A., Wwe., Ritterstr. 63, Q. 10.
Meschilewsky, Joh., Schaffn., Friedrichsstr. 3, W. 3.
Meschin, Jul., Fuhrm., Dünab. Str. 22.
— M., Kol.-Hdl., Alexanderstr. 190.
Mesching, Arved, Buchhltr., Kirchenstr. 4.
— Wilh., KR-Wwe., Kirchenstr. 4, W. 1.
Meschinsky, Jan, Tschlr., Grobin. Str. 3.
Meschkela, G., Hsb., Bürgerstr. 1, Q. 1.
Meschkin, Jak., Heizer, Stapelstr. 9, W. 5.
Meschkonis, Aug., Tschlr., Königsstr. 32.
Meschkow, P., Hsb., Bildh., Bausk. Str. 25
Meschkowsky, J., Mönchenstr. 1, W. 4.
— Kas., Masch., Suworowstr. 122, W. 24.
— Nik., Glasm., Brückenstr. 10, W. 64.
— Steph., Schndr., Säulenstr. 105, W. 5.
Meschkunas, Ferd., Hg., Scharrenstr. 25.
Meschlawin, Schmul, Holzhdlr., Moskauer Str. 69, W. 19.
Meschmal, Iw. Ant.', Kapt., Zitad. 47.
Meschmatsch, H., Lithogr., kl. Altonaer Str. 7.
— Jak., Monteur, Kurische Str. 1, W. 4.
— M., Dw., Witebsker Str. 10, W. 12.
Meschok, Jan, Fuhrm., Peterholmstr. 2.
Meschpucke, Mart., Vorarb., Alexanderstr. 76, W. 4.
Meschpuke, Mart., Steller, Adselsche Str. 8
Meschsarg, Fritz, Schaffner, Ebelshofsche Str. 5, W. 6.
Meschset, Jul., Fuhrm., Kalnez. Str. 44.
— Georg, Kontorbmt., Wasserstr. 25.
— Karl, Tschlr., Kalnezeem. Str. 44.
Meschtschaninow, A. M., Kfm., Hsb., Sünderstr. 15, Q. 1.
Meschtscheiko, Serg., Oekonom, Uferstr. 73.
Meschtscherski, Nik. Wass.', Fürst, GR, Chef d. Domänenverw., Schulenstr. 13.
— W. P., Friedensr., Dorpater Str. 20.
Meschul, Dav., Kutscher, Schulenstr. 2a.
— Christ, Masch., Revaler Str. 74.
— J. J., Telegr.-Mech., Mosk. Str. 54.
— Jan, Gerber, Ritterstr. 121, W. 3.
Meschupe, Lisa, Wwe., Helenenstr. 16.
Meschupp, Joh., Schmied, Nikolaistr. 11.
Meschus, Alex., Maurer, Gymnastikstr. 21
Meschwers, P., Lehrer, Gertrudstr. 85.
Meschwinsky, Bolesl., Techn., Kirchhofsstr. 18.

Fabrik Rigaer Spielwaaren. Vierecke & Leutke. Fabrik: Mitauer Chaussée 9. Niederlage Theaterstr. 11

Mesenzow, N. J., Oberstlieutn., Romanowstr. 41, W. 6.
Meshatowitsch, Ant., Auss., Offizierstr. 5.
Mesier, Wlad. Wlad., HR, Bahnkontrolbmt., Gertrudstr. 33.
Mesis, Andr., Hausverw., Mosk. Str. 249
Mesit, Anna, Wäschehdl., Lagerstr. 61.
— K. K., Bahnbmt., Säulenstr. 65, W. 14.
Mesle. Sieh auch Meesle.
— J., Hg., Säulenstr. 12, W. 3.
— Math., Mantelschndrn., Säulenstr. 12.
W. **Meslin**, 1. G., Flachs, Inh.: Wold. Gustav Georg Meslin, Weberstr. 15, ☎ 982, Hasendamm, ☎ 2101.
Meslin, Fritz, Kellner, Sprenkstr. 62.
— W., Inh. dieser Firma, Dir. d. Dampfschiff.-Ges. A. Augsburg, Nikolaistr. 23, ☎ 2382.
R. **Mesmann**, 2. G., Früchte, Inh.: Schmuel Hirschowitz, Karlsstr. 27, ☎ 2769.
Meß, Joss., Buchb., Moskauer Str. 75.
Messer, A., Boniteur, Andreasstr. 1, W. 7.
Messer-Amt, Domplatz 7, Tel. 894.
Messerknecht, Herm., Klempnermstr., Gertrudstr. 15, ☎ 2469.
Messermann, Wulf, Holzhdlr., Johannishof 1, W. 4.
Mestek, Ant., Klempnermstr., Kirchenstr. 24
Mester, Pet., Portier, Alexanderstr. 147.
— Otto, Bahnbmt., Popowstr. 3a, W. 127
— Ph., Hsb., Suworowstr. 64, Q. 1.
Mestschenko, Serg., Oekonom, Moskauer Str. 112.
Metel, Rud., Maler, Romanowstr. 39.
Meter, Chaim, Schndr., Moskauer Str. 76.
— Fritz, Hdlr., Atgasenscher Weg 7.
— Fritz, Hsb., alte Mitauer Str. 15.
— Mart., Sägest., Marienmühlenstr. 24.
— Paul, Wärterin, Ritterstr. 7.
Metneck, Karl, Expreß, Pernauerstr. 25.
Metrikaitis, Marie, Kondit., kl. Schmiedestr. 20.
Metrikow, Jw., Tschlr., Jaroslaw. Str. 65
Metsaots, Alex., Auss., Wenden. Str. 13.
Metsunt, F., Hdlr., Newastr. 13, W. 29.
Mettaus, Alfr., Gärtner, Suworowstr. 94.
Mettig, Konst., SR, Insp. der Stadtrealsch. Basteiboul. 9a.
Mettus, Friedr., Lehrer, Mühlenstr. 39.
— Heinr., Hsb., Mit. Ch. 24, Q. 1.
— Marie, Wwe., Marienstr. 120, W. 1.
Metusa, Mik., Dw., kl. Münzstr. 5.
Metusal, Joh., Hsb., Pokrowstr. 10.
— Adam, Hsb., Bärenstr. 7, W. 8.
— Jur., Schuhm., Sprenkstr. 65, W. 3.
Metz, Jur, Briefstr., Bürgerstr. 2, W. 8.
— Pet. A., Lehrer, Elisabethstr. 1, W. 2.
Metzatz, Mich., Schmied, Hospitalstr. 10.
Metzberg, Friedr., Hg., Gertrudstr. 36.
Metzger, Georg, Schlosser, Marienstr. 121.
— H., Bmt., Artilleriestr. 41, W. 13.
— Wilh., Kommiss., Marienstr. 121.
Metzker, Mart., Fabrikbmt., Unionstr. 8.
— Siegurd, Hausverw., Schulzenh. Str. 12
Metzner, Friedr., Dir. d. A.-G. Otto Erbe, Revaler Str. 6.
— N., Schlosserei u. Wohn. Mühlenstr. 54
Metzold, Otto, Eisendr., Peterh. Str. 2.
Meusch, Eug., Hg., Revaler Str. 69.
Meuschell, Willib., Vergold., Säulenstr. 41
Meuschen, Aug., Ing.-Techn., Kalnezeem. Str. 29, W. 4.
— Friedr., Erbl. Ehrenb., Margaretenstr. 18, W. 4.
— Harriet, Privatlehrn., kl. Schloßstr. 6.
— Joh. Th., Buchhltr., Brunnenstr. 7.
— Johanna, Frl., Goldinger Str. 45.
— Th., Kirchenschreiber, Spr. 10—12 u. 5—6, kl. Schloßstr. 6, im Hof, ☎ 2501
— Theod., Boniteur, Nikolaistr. 10, I.
Mewis, Ferd., Schlosser, Pernauerstr. 25.
— Mar., Wwe., Brothdlrn., alte Mitauer Str. 40.
Mexikaner, A., Hg., Marstallstr. 14, Q. 7.
Mexikanisches Konsulat, alte Mit. Str. 52a.
Mey, A., Tschlr., Säulenstr. 115, W. 19.
— Alfr., Kfm., Alexanderstr. 125, W. 19.
— Anna, Hdlrn., Lagerstr. 39, W. 6.
— Anna, Wwe., Mitauer Ch. 18.
— Arth., Frisirsalon, Mühlgr. Str. 12a.
— Dor., Frau, Dorpater Str. 56, W. 6.
— Emilie, Wärterin, Ritterstr. 7.
— Ernst, Klempner, Matthäistr. 70.
— Friederike, Verk., Schulenstr. 15, W. 5.
— Fritz, Telegr.-Bmt., Alexanderstr. 103.
— Hugo, Buchdr., Lagerstr. 39, W. 5.
— Georg, Kontorbmt., Nikolaistr. 85.
— J., Hsb., Irmlausche Str. 15.
— J., Wwe., Turmstr. 11, W. 1.
— Jak., Kassir., Revaler Str. 57, W. 19.
— Jan., Krankenw., Ritterstr. 3.
— Jan, Maurer, Hospitalstr. 29, W. 5.
— K. K., Bahnkassir., Romanowstr. 46.
— Karl, Kassir., Newastr. 5, W. 9.
— Karl, Prok. d. Firma Gebr. Heitmann, Dünamündesche Str. 31.
— Kath., Hsb., Laborat. Str. 21, Q. 1.
— Kath., Wwe., Lärmstr. 9, W. 2.
— Mar., Wwe., Matthäistr. 38, Q. 27.
— Marie, Frau, Schmiedestr. 28, W. 6.
— Marie, Schuhm.-Wwe., Laboratoriumstr. 23, W. 14.
— Mart., Tschlr., Friedensstr. 29.
— Ottilie, Priv.-Schule, Laboratoriumstr. 21, W. 10.
— Paul, Veterinärarzt, Dir. des Stadtschlachthofes, 2. Weidend., Schlachthof.
— Reinh., Kontorbmt., Taubenstr. 25.
— Rud., Tschlr., Lagerstr. 40, W. 3.
— Thom., Hausvater, Duntenhof. Str. 28.
— Wilh., Hsb., Mühlgrab. Str. 12a.
— Wilh., Setzer, Lagerstr. 39, W. 6.
Meybaum, Andr., Schiffskapt., Königsstr. 11, W. 8.
— Joh., Bauunternehmer, Blumenstr. 7, ☎ 1981.
— Th., Geschäftsf., Revaler Str. 57.
— Th., Techn., Suworowstr. 116, W. 41.
Meyendorff, Friedr. Baron, Dr. jur., Hofmeister, Livländ. Landmarschall, Bes. d. Gutes Alt-Bevershof, Klosterstr. 21, im Ritterhause, W. 2, ☎ 1456.
Meyenn, Emil, Inh. d. Firma P. Busch u. Co., Elisabethstr. 103, W. 6.
— Georg, Hg., Jägerstr. 4, W. 3.
v. Meyer, Georg, Hg., Mühlenstr. 69.
— Selma, Wwe., Mühlenstr. 69, W. 3.
„**Vega**", Carl Meyer, 2. G., Holzbearb.-Fabrik, Inh.: Carl Meyer, Kurmanowstr. 11.

Ferd. Meyer & Co.

Goldene Medaille Riga 1901.

Kontor:
Königsstrasse 32, Tel. 536.
Fabrik:
Kalnezeemsche Strasse 36,
Telefon 751.

Ferdinand Meyer & Co., 1. G., Agentur u. Kommission, Fabrik für Mühlen u. Turbinenbau, Lager von Mühlsteinen, Müllereimaschinen u. sämtlichen Müllerei-Utensilien, Inh.: Ferd. Meyer, u. Erich Meyer, Fabrik: Kalnezeemsche Str. 36, ☎ 751, Kontor u. Lager: Königsstr. 32, ☎ 536.
Hugo Hermann Meyer, 1. G., Maschinen, Gußeisenwaaren, Feuerspritzen u. Brauereiartikel, Inh.: Hugo Hermann Meyer, Koll.-Prok.: Fel. Proppé und John Ullrich, Kontor, Musterlager und Maschinen-Ausstellung: Theaterboul. 3, ☎ 498.
J. Meyer, 2. G., Inh.: Dr. phil. Bernhard Meyer, Suworowstr. 12, ☎ 752.

Carl A. F. Meyer,
Kaffee-Schnellrösterei
und
Spezial-Handlung.
Parkstrasse 2.

Karl A. F. Meyer, 2. G., Kaffeehdl., Inh.: Karl August Franz Meyer, Parkstr. 2.
Ludwig F. Meyer, 1. G., Export, Inh.: Ferdinand Ludw. Meyer, Marstallstr. 14, ☎ 622, Turgenjewstr. 5.
Meyer. Sieh auch Maier und Meier.
— A., Hg., Säulenstr. 92, W. 44.
— Ad., Schuhm., Marxstr. 6, Q. 5.
— Ad., Werkmstr., Alexanderstr. 176.
— Alex., Dw., Kirchhofsstr. 13, W. 9.
— Alide, Lehrerin, Säulenstr. 23, W. 19.
— Alma, Wwe., Arsenalstr. 3, W. 3.
— Amalie, Frl., Lagerstr. 22.
— Andr., Drahtz., Alexanderstr. 147a.
— Anna, Frl., Mühlenstr. 86, W. 9.
— Anna, Wwe., Eisenbahnstr. 13.
— Anna, Wwe., Kandauer Str. 1a.
— Anna, Wwe., Säulenstr. 96, W. 28.
— Anna, Wwe., Säulenstr. 66, W. 6.
— Ans, Färber, Windauer Str. 7.
— Aron, Mützenm., Sadownikowstr. 29.
— Aug., Fabrikbmt., Unionstr. 8, W. 27.
— Aug., Friseur, Schlocksche Str. 22.
— Bernh., Dr. phil., Inh. d. Firma J. Meyer, Suworowstr. 12, ☎ 776.
— Carl, Erbl. Ehrenb., Inh. der Firma „Vega", Carl Meyer, Dünamündesche Str. 47.
— Chr., Tschlr., Mühlenstr. 37, W. 12.
— Chr., Tschlr., Teichstr. 2.
— Christ., Tischlermstr., Alexanderstr. 184.
— D., Modew.-Hdl., Marienstr. 37.
— Darte, Schndrn., Hasenholm. Ufer 3.
— E., Kapt.-Frau, Lagerstr. 23, W. 9.
— E., Schndrn., Suworowstr. 58, W. 26.
— E. A., Pristawsgeh., Hasenh. Ufer 13.
— Ed., Handschuhm., Kirchhofstr. 20.
— Edgar, Hg., Arsenalstr. 3.
— Elis., geb. Borchardt, Masseuse, Ritterstr. 17, W. 8.
— Elisab., Frl., Mühlenstr. 4, W. 2.
— Elisab., Wwe., Schützenstr. 15, W. 9.
— Emilie, Wwe., Krankenpfl., Schwalbenstr. 4, W. 6.
— Emma, Krankenw., Ritterstr. 3.
— Ernst, Thronfolgerboul. 23, W. 9.
— Ernst, Tschlr., Sprenkstr. 65, W. 13.
— F., Auss., Karolinenstr. 31.

H. F. Hassel, Marstallstr. 24. Lieferungsgeschäft für Maschinen und Technische Bedarfsartikel. Telephon 269. Treibriemen.

Kinder-Wagen, -Betten und -Velocipede.

— Erich, Mitinh. der Firma Ferd. Meyer & Co., Albert- u. Schützenstr.-Ecke, Haus Lebedinsky.
— Fr., Schuhm., Sprenkstr. 65, W. 23.
— Franz, Zimmerpol., Hsb., Helenenstr. 17
— Friedr., Tschlr., Abaushof. Str. 5.
— Friederike, Modistin, Dorpater Str. 46.
— Friedr. Wilh., Privat., Olivenstr. 1.
— Fritz, Maurer, Gymnasiikstr. 15.
— H., Putzm., Münzstr. 9, W. 6.
— H. A., Oberförster, Kaisergartenstr. 6a.
— Herm., Hg., Romanowstr. 22, W. 12.
— Hugo, Tschlr., Konsulstr. 2, W. 9.
— Hugo Herm., Inh. dieser Firma, Theaterboul. 9, W. 8.
— J., Hg., Dorpater Str. 29.
— J., Hsb., Pinkenh. Str. 4.
— J., Tschlr., Alexanderstr. 108, W. 11.
— D., Dw., Elisabethstr. 29, W. 4.
— Jak., Fleischhdlr., Adlerstr. 2, Q. 1.
— Jak., Masch., Unionstr. 8, W. 13.
— Jan, Hdlr., Nummershof. Str. 20.
— Jenny, Hsbn., Alexanderstr. 36, ☎ 1608.
— Indr., Heizer, Dorpater Str. 101.
— Joh., Böttcher, Kuckucksstr. 18.
— Joh., Böttcher, Lagerstr. 55, Q. 14.
— Joh., Elektrotechn., Simonstr. 5.
— Joh., Hg., Ritterstr. 1a, W. 2.
— Joh., Hg., Sandstr. 16, W. 7.
— Joh., KReg., Stadtelem.-Lehrer, Todlebenboul. 8, W. 2.
— Joh., Kurier, Gertrudstr. 133, W. 9.
— Joh., Tschlr., Karolinenstr. 27.
— Joh., Tschlr., Revaler Str. 38.
— Joh., Verwalter, Romanowstr. 42, W. 1.
— John, Tschlr., Suworowstr. 7, W. 23.
— Josel, Kol.-Hdl., Romanowstr. 120.
— Jul., geb. Blau, Frau, Mühlenstr. 59.
— Jul., Böttchermstr., Matthäistr. 121.
— Jul., Geschäftsführer der Stadt-Diskontobank, kl. Newastr. 8, W. 1.
— K., Brothdl., Gertrudstr. 53, W. 14.
— K., Schlosser, Grenzstr. 8, W. 2.
— Karl, Fuhrm., Schlockſche Str. 20.
— Karl, Gärtner, Charlottenstr. 32.
— Karl, Theatermus., Inh. d. Firma Karl A. F. Meyer, Marienstr. 9, W. 19.
— Karl, Unterstauer, Dampfstr. 76, W. 5.
— Karl Fedor.', KA, Zollbuchhltr., Nikolaistr., Zollgeb. W. 1.
— Lucie, Wwe., Schmiedestr. 53.
— Ludw., Hg., Klüversholm. Str. 12.
— Ludw., F., Inh. dieser Firma, Marstallstr. 14, Q. 2.
— M., Hdlr., Sandstr. 28, W. 10.
— Mar., Frl., Mühlenstr. 17.
— Math., Wwe., Revaler Str. 65.
— Minna, Wwe., Wallstr. 3, W. 3.
— Olga, Frl., Wallstr. 4, W. 5.
— Oskar, Monteur, Nikolaistr. 62, W. 5.
— Osk., Taxator am Stadt-Lombard, Sandstr. 16, W. 7.
— Paul, Mitinh. d. Firma Gustav Schwarz u. Co., 1. Weidendamm 12, ☎ 3238.
— Percy, Korresp., Arsenalstr. 3, W. 8.
— Pet., Hausverw., Ritterstr. 1a, W. 1.
— Pet., Schlosser, Bienenstr. 8.
— R., Handschuhm., Gertrudstr. 42.
— Reinh., Schlosser, Revaler Str. 75.
— Rob., Friseur, Marienstr. 30, W. 1.
— Rob., Hg., Marienstr. 30, W. 1.
— Rud., Bankbmt., Romanowstr. 28.
— Rud., Hdlr., Kalnezeem. Str. 90.
— Rud., Schmied, Alexanderstr. 158.
— Sim., Vorarb., Matthäistr. 48.
— Th., Fleischhdl., Schaalstr. 10.
— Theod., Hg., Sandstr. 16, W. 7.

— Trine, Hsb., Mit. Ch. 62, Q. 1.
— Trof., Fleischhdlr., Artilleriestr. 60.
— Uno, Buchhltr., Nikolaistr. 17, W. 15.
— W., Tapez., Marienstr. 56, W. 4.
— W., Töpfer, Abaushofsche Str. 4.
— Wass., Kellner, Romanowstr. 20a.
— Wilh., Fabrikbmt., kl. Lagerstr. 6.
— Wilh., Korresp., Dorotheenstr. 10.
— Wilh., Hsbn., Katharinendamm 14.
Meyer-Stocker, Rud. Reinh.', Inh. der Firma Schaar & Caviezel, Schwimmstr. 19a.
Meyerhöfer, W., Färbereitechn., Goldinger Str. 17.
Meyerland, H., Dw., Alexanderstr. 58.
— Joh., Tschlr., Alexanderstr. 58.
Meyerowitz, A. Ch., Kurmanowstr. 15.
— H., Hdlrn., Alexanderstr. 121, W. 11.
— Henr., geb. Levinsohn, Mitinh. d. Firma Herzenberg & Meyerowitz, Mühlenstr. 42a, ☎ 1821.
— M., Holzhdlr., Gertrudstr. 62, W. 49.
— Max, Makler, Gertrudstr. 65, Q. 21.
— Siegfr., Kontorbmt., Mühlenstr. 42a.
Meyerowsky, Georg, Bäcker, Suworowstr. 87.
Meyersohn, J., Hg., Marienstr. 53, W. 4.
Meyerstein, J., Putzw.-Hdl., Alexanderstr. 75 u. 103.
Meymann, Jan, Weber, Kemmern. Str. 11a
Meyren, J., Oberpastor an der Johanniskirche, Spr. 9—12, Johannisstr. 7.
Meyron, Andr., Sattler, Petersb. Ch. 107.
— Hugo, Kontrolhof-Bmt., Petersburger Ch. 107, W. 5.
Mezzat, Alw., Frau, Suworowstr. 20.
Mezberg, R., Hdlr., Altonaerstr. 26.
Mezonsky, Mos., Speisehausinh., Turgenstr. 15.
Mjaggi, F., Weber, kl. Lagerstr. 12.
— M., Wwe., Windstr. 5, W. 7.
Mjasniak, Pet., Theehaus, Augustenstr. 2.
Mjasnikow, Jw., Hdlr., Grabenstr. 43.
v. Mjastkowski, W., Privat-Rechtsanw., Spr.: 8—10 u. 5—8, Pauluccistr. 12.
Mjatkeris, Stan., Heizer, kl. Palissadenstr. 6, W. 41.
Michaelis, Alex., Frl., Mühlenstr. 37.
— Ed., Färbereitechn., Goldingerstr. 23.
— Emil, Glasm., Asylstr. 18.
— Karl, Glasm., Asylstr. 16.
— Mart., Hg., Newastr. 9, W. 46.
Michaelsen, Arvid, Stadtreis., Grobinsche Str. 4, W. 24.
Michail, Oss., Schmied, Bergstr. 9, W. 7.
Michailitzky, W., Hsb., Mühlenstr. 165.
Michailow, A., Porzellanm., Adjel. Str. 7
— A., Frl., Romanowstr. 57, W. 10.
— Alex. Alex., Bahnbmt., Suworowstr. 60.
— Alex., Frl., Matthäistr. 18, Q. 18.
— Alex., Tschlr., Jaroslawsche Str. 47.
— Alexandra, Buchhltrn., Brunnenstr. 13.
— Andr., Stauer, Bachstr. 14, W. 5.
— Arch., Schndr., Alexanderstr. 78, W. 26.
— E. L., Wwe., Romanowstr. 62, W. 16.
— Euphr., Wwe., Jaroslawsche Str. 11.
— H. G., Stabskapt., Reg.-Adj., Gogolstr. 4.
— Helene, Wwe., Klassendame, Gertrudstr. 30, Q. 3.
— Jak., Tschlr., Kathol. Str. 20, Q. 4.
— Jgn., Hdlr., Palissadenstr. 11, W. 7.
— Jw., Maler, Jaroslawsche Str. 32.
— Jw., Schuhm., Jaroslaw. Str. 20.
— Jw., Tapez., Irmlausche Str. 3.
— Jw., Tschlr., kl. Lagerstr. 9.
— Karl, Setzer, Kalkofenstr. 26.
— Kusma, Feuerw., Steinstr. 17.

— Kusma, Tischlermstr., Tulasche Str. 14
— L., Frau, Mühlenstr. 62, W. 13.
— L., Hsb., Wwe., Altonaer Str. 23.
— M., Hsb., kl. Bergstr. 1, W. 3.
— Marie, Wwe., Bergstr. 10, W. 9.
— Mich., Werkmstr., Revaler Str. 14.
— Mitrof., Schlosser, Witebskerstr. 17.
— N., Stellm., Witebsker Str. 9, W. 2
— Nest., Bahnbmt., Jaroslaw. Str. 11
— Nik. Gawr.', Stabskapt., Marienstr. 50
— Nik. Wass., HR, Bahnbmt., Kirchenstr. 35, W. 19.
— Nik., Hdlr., kl. Bergstr. 12, W. 2.
— O., Schaffner, Dünaburger Str. 54.
— Pelag., Hdlrn., Romanowstr. 139.
— Pet., Buchhltr., Hospitalstr. 35, W. 42
— Pet., Töpfer, Kischinewsche Str. 1.
— Pet. Sylw.', KS, Arzt, Duntenh. Str. 4
— Ph., Hdlr., Dünaburger Str. 36, W. 6
— Prask., Hsb., Gymnasiikstr. 16, Q. 1
— Vikt., Vergolder, Friedensstr. 8.
— Wass., Gerber, Hospitalstr. 8, W. 7
— Wass., Hdlr., kl. Bergstr. 16, W. 10.
— Wlad. Alexej., KA, Zollbmt., Gertrudstr. 68, W. 13.
Michailowitsch, Anette, Frau, Scharrenstr. 25, W. 23.
Michailowitz, K., Zunahtm., Marienstr. 21
Michailowsky, A., Wwe., Säulenstr. 51.
— Alb., Modew.-Hdl., Alexanderstr. 38.
— Ant., Gefängn.-Aufs., Zitadelle.
— Greg., Werkmstr., Goldinger Str. 11.
— Stan., Schmied, Rabenstr. 4, W. 20.
Michailtschik, Franz, Masch.-Mstr., Hasenholmsches Ufer 10.
— Marie, Schndrn., Alexanderstr. 151.
Michalenko, Wass., Kirchendiener, Torgelsche Str. 10, W. 10.
Michalewitsch, J. L., SR, Oberlehrer, Pauluccistr. 11, W. 18.
— Wass., Schmied, Ritterstr. 111, W. 51.
Michalischski, Ch., Zunahtm., Schwimmstr. 24, ☎ 2877.
Michalitzky, C., Hdlr., Moskauer Str. 3.
Michalkewitsch, S. J., Cementw.-Anf., Katholische Str. 52.
Michalowitz, Hirsch, Makler, Marienstr. 121, W. 21.
v. Michalowsky, Harry, Bankbmt., Newastr. 8, W. 5.
Michalowsky, Alb., Wwe., Münzstr. 9.
— **Ant., Schlosser, Bärenstr. 11, W. 9.**
— Heinr., Hsb., Moritzstr. 6.
— Hil., Schlosser, Suworowstr. 100.
— Joh., Bmt., Glockenstr. 1.
— Klem., Fuhrm., Hospitalstr. 12.
— Mich., Hsb., Annenhofsche Str. 1.
— Nik., Lithogr., Annenhof. Str. 1.
— S., Frau, Newastr. 8, W. 5.
— Sophie, Frl., Klavierlehr., Newastr. 8.
Michalsky, F. L., Amts-Schuhmachermstr., Schmiedestr. 35.
v. Michejew, Amal., Stabskapt.-Frau, Schwartzenhoffsche Str. 10, W. 2.
Michejew, Andr., Hsb., Kalugasche Str. 10.
— Fed., Maurer, Bergstr. 52, W. 17.
— Jeg., Tschlr., Gertrudstr. 90, W. 6.
— K. A., Kanzleibmt., Suworowstr. 58.
— Marie, Wwe., Artilleriestr. 57, W. 15.
— Nik., Hg., Erlenstr. 4.
— P., Schmied, Jaroslaw. Str. 59.
— Pet., Untern., Moskauer Str. 27.
— Timof., Hsb., Essenhoffsche Str. 24.
— Thom., Sortirer, Hospitalstr. 23.
— Wass., Tschlr., Kalugasche Str. 9.
Michel, Theod., Buchhltr., Wallstr. 10.
Michel, Gust., Markthdlr., Bäckereistr. 7.
— W., Zimmerpol., Marienstr. 12.

Karl Grünberg, Matthäistr. № 54, im eigenen Hause. Telephon № 2402. Die besten Gummireifen der Welt.

Fabrik Rigaer Spielwaaren. Vierecke & Leutke. Fabrik: Mitauer Chaussée 9. Niederlage Theaterstr. 11

Michela, A., Hdlrn., kl. Bergstr. 27.
M. Micheles, 2. G., Holz, Inh.: Moses Lwowitsch Micheles, Bischofsstr. 5, ☎ 824.
Micheles, M., Inh. dieser Firma, Bischofsstr. 5, W. 4.
Provisor Hermann Michelsohn, 2. G., Drogen, Inh.: Hermann Michelsohn, Alexanderstr. 85 u. 120.
Max Michelsohn, 2. G., Schiefertaf. und Holzbearbeit.-Fabrik, Inh.: Mordechai (Max) Michelsohn, Fabrik: Industriestr. 42, ☎ 747.
S. M. Michelsohn, vorm. S. Fromhold, 2. G., Schuhw., Inh.: Selma Michelsohn, Kalkstr. 21.
Michelsohn, A., Bäckerei, Revalerstr. 57.
— A., Feilenh., Stubbenseesche Str. 6.
— A., Former, Treydensche Str. 5.
— A., Kol.-Hdl., Atlasstr. 2.
— A., Wwe., Romanowstr. 52, W. 47.
— A. H., Reisender, Karlsstr. 33, Q. 6.
— Alex., Schausp., Marienstr. 25, W. 7.
— Andr., Platzmstr., Martinshof. Str. 2.
— Andr., Korbm., Petersb. Ch. 91.
— Aug., Kutscher, Asylstr. 16, W. 4.
— Aug., Rohrleger, Vogelstr. 5.
— B., Hg., Ritterstr. 49, W. 3.
— Chr., Hdlr., Matthäistr. 38, W. 15.
— Chr., Hg., Nikolaistr. 45, W. 4.
— E., Lehrerin, Säulenstr. 84, W. 6.
— E., Schndrn., Sprenkstr. 23, W. 13.
— E., Tschlr., Petersb. Ch. 11, W. 2.
— Ed., Maler, Gertrudstr. 65, W. 24.
— Ed. Karlow., Magazinverw., Marienstr. 50, W. 38.
— Ernst, Schlosser, Palissadenstr. 11.
— Ferd., Amtsbote, Säulenstr. 30.
— Ferd., Hsb., kl. Bullensche Str. 15.
— Fr., Bäcker, Rumpenhof. Str. 2.
— Friedr., Buchdr., Kassaf. d. Unterstütz.-Kasse d. Lithogr. usw., Marienstr. 83.
— Fritz, Diener, Alexanderstr. 78.
— Fritz, Dw., Kandauer Str. 1a.
— Gabriel, Hsb., kl. Bausk. Str. 35.
— Gerh., Zimm., Lubahnsche Str. 24.
— Grig., Lehrer, Pokrowstr. 8.
— Hedwig, Fr., Parkstr. 4, W. 21.
— Herm., Provis., Inh. der Firma Herm. Michelsohn, Karolinenstr. 7, W. 16.
— J., Hausverw., Alexanderstr. 71.
— J., Zimmerm., Segelstr. 25.
— J. L., KR, Dr. med., Krons-Rabbiner, Spr. 5—9, Parkstr. 1, W. 4.
— J. S., Weinhdlr., Schmiedestr. 31.
— Jak., Heizer, Rumpenhof. Str. 17.
— Jahn, Hsb., Vogelstr. 5.
— Jan, Vorarb., Hapsaler Str. 7.
— Joh., Böttchermstr., Martinsh. Str. 2.
— Joh., Dreher, Sternstr. 29, W. 11.
— Joh., Fuhrm., Karolinenstr. 37a.
— Joh., Hsb., Schiffskapt., Baldohnsche Str. 4.
— Joh., Tschlr., Klingerstr. 2.
— Joh. Fr., Schlosser, Karolinenstr. 34.
— John, Hg., Säulenstr. 84, W. 6.
— John, Hsb., Schrehenbusch 7, 7.
— Jsr., Platzmstr., Uferstr. 77, W. 2.
— Jur, Bäcker, Nummershof. Str. 15.
— Karl, Bmt., Alexisstr. 1.
— Karl, Former, Matthäistr. 121, W. 2.
— Karl, Maler, Palmstr. 16.
— Karl, Maler, Spargelstr. 3, Q. 5.
— Karl, Kistenb., Hospitalstr. 19.
— Karl, Tapez., Moskauer Str. 251a.
— Karl, Tschlr., Suworowstr. 140.
— Karl, Setzer, Säulenstr. 80, W. 36.
— Krisch, Hg., Moskauer Str. 125, W. 5.
— Krist., Schiffszimm., Bienenstr. 14.
— Lew, Schndr., Scharrenstr. 25, W. 6.
— M., Bmt., Marstallstr. 20, W. 6.
— M., Hg., Gertrudstr. 39, W. 15.
— M., Schndr., Romanowstr. 77, W. 25.
— Magd., geb. Jurewski, Hausverw., Marienstr. 83, W. 1.
— Mart., Hdlr., Moskauer Str. 16.
— Mart., Hg., Mühlenstr. 71, W. 8.
— Mart., Schndr., Maurerstr. 8, W. 18.
— Max, Inh. dieser Firma, 1. Weidendamm 35, ☎ 465.
— Mich., Bureaugeh. am Stadttheater, Romanowstr. 31, I.
— Mich., Schuhm., Waggonstr. 11, W. 1.
— Mich., Werkmstr., Simonstr. 3.
— Mich., Zimmerm., Kandauerstr. 4.
— Moritz, Kfm., Thomasstr. 2.
— P., Zimm., Pionierstr. 2, W. 20.
— Pet., Böttcher, Nußstr. 11.
— Pet., Fleischhdl., Peterholmstr. 3.
— P., Wächter, Drosselstr. 4.
— Pet., Hsb., Kojenh. Str. 10, Q. 1.
— Pet., Portier, Georgenstr. 3.
— Pet., Schindelm., Adlerstr. 14, W. 20.
— Pet., Zimm., Matthäistr. 127, W. 4.
— Rein., Kol.-Hdl., Moskauer Str. 221.
— Reinh., Musiker, Kirchenstr. 20.
— Sam., Ing.-Chem., Industriestr. 9.
— W. A., TR, Tischvorst. d. Polizeiverw., Marienstr. 32, W. 6.
— Wass., Tschlr., Suworowstr. 122, W. 30.
— Wilh., Schndrn., Romanowstr. 59.
v. Michelson, Alice, Klavierlehr., Antonienstr. 6, Q. 4.
Michelson, A., Wwe., Ritterstr. 36.
— Ab., Schlosser, Bienenstr. 5.
— Andr., Schmierer, Dampfstr. 47, W. 5.
— Anna, verw. Adamsohn, Hsbn., Fockenhofsche Str. 18.
— Bernh., Hg., Wendensche Str. 13.
— Christ., Wwe., Marthastr. 9, W. 14.
— D., Dentist, Spr. 9—1 u. 3—6, Alexanderstr. 8, W. 3.
— Dav., Schmied, Pleskauer Str. 10.
— E., Frl., Neustr. 35, W. 2.
— E., Schiffskapt., Schiffsstr. 22, W. 22.
— Ed., Rentn., Säulenstr. 7, W. 5.
— Ernst, Former, Hospitalstr. 3.
— Eva, Wwe., Kasernenstr. 7.
— Friedr., Dw., Lagerstr. 33.
— Friedr., Feilenh., Kandauerstr. 24.
— Fritz, Kutscher, Dünamünd. Str. 28.
— Fritz, Schlosser, Taubenstr. 28, W. 6.
— Gedd., Schlosser, Wolgund. Str. 54.
— Herm., Hg., Antonienstr. 8, W. 6.
— J., Tschlr., Waldstr. 4b.
— Jan, Hdlr., Drosselstr. 23.
— Jan, Vorarb., Alexanderstr. 78, W. 73.
— Jgor, Buchdr., Kalnezeem. Str. 8.
— Joh., Amts-Tischlermstr., Taubenstr. 8.
— Joh., Hsb., Lagerstr. 16, W. 7.
— Joh., Schlosser, kl. Milchstr. 7.
— Jul., Klempner, Sprenkstr. 52.
— Jur, Kutscher, Gesellenstr. 22.
— Jur., Zimm., Fuhrmannsstr. 24.
— Karl, Buchhltr., Cementf. Poderaa.
— Karl, Fabrikmstr., Lagerstr. 38.
— Karl, Former, Abaushof. Str. 5.
— Karl, Töpfer, Färberstr. 23, W. 12.
— Karol., Wwe., Schlockische Str. 52.
— Krisch, Schndr., Bienenstr. 6, W. 5.
— Marie, Aufw., Fuhrmannsstr. 19.
— Marie, Wwe., Sandstr. 23, W. 6.
— Mart., Tschlr., Petersb. Ch. 27, W. 14.
— Mart., Tschlr., Torfstr. 12.
— Mich., Einfahrtsw., Mitauer Ch. 16.
— Mich., Hsb., Spatenstr. 15.
— Paul, Akzisebmt., Elisabethstr. 1.
— Rob., Buchh., kl. Sandstr. 13, Q. 4.
— Rob., Mälzer, Romanowstr. 22.
— Rob., Schlosser, Taubenstr. 28, W. 20.
— Rud., Zimmerm., Suworowstr. 102.
— Theod., Buchb., Fruchtstr. 10.
— Theod., Hsb., Goldinger Str. 10.
— Vikt., Lehrer, Artilleriestr. 21.
— Wilh., Hg., Marthastr. 9, W. 14.
— Wilh., Maler, Revaler Str. 46, W. 3.
— Xenia, Wwe., Abaushofsche Str. 9.
Michkelson, P. M., SR, Lehrer, Elisabethstr. 1.
— P. P., Akzisekontr., Elisabethstr. 1.
Michlau, A., Schuhm., Alexanderstr. 77.
— Georg, Müller, Dorpater Str. 83.
Michlin, J., Arzt, Spr.: 9—11 u. 4—6, Moskauer Str. 142a, ☎ 877.
— Abr., Wraker, Kurmanowstr. 4.
— Jos., Holzhdlr., Newastr. 23, W. 4.
— Jsid. u. Jos., Wraker, Mühlenstr. 70.
— Sch., Hdlr., Romanowstr. 123, W. 70.
Michnewitz, Stan., Gummiarb., Simonstr. 16, W. 9.
Mickaniewsky, R., Tabakhdlg., Kalkstr. 17, Wohn.: Gertrudstr. 3, W. 4.
Mickelsohn. Sieh auch Mikelsohn u. Mikelsohn.
— Elis., Milchhdlrn., Hospitalstr. 3.
— Jan, Hdlr., Alexanderstr. 56.
— Joh., Dreher, Wendensche Str. 41.
Mickelson, A., Schndrn., Wenden. Str. 13.
— Henr., Wwe., Kol.-Hdl., Ballastd. 54.
— Pet., Heu- u. Haferhdl., Hospitalstr. 3.
Mickelstein, Karl, Schlosser, Laboratoriumstr. 28, W. 11.
Mickit, Sim., Maler, Ritterstr. 58.
Micklaschewitsch, Anna, Hsbn., Dachsstr. 2.
Mickul, T., Maler, Säulenstr. 70, W. 11.
v. Mickwitz, Carl, SR, Professor, Elisabethstr. 12, W. 7.
— Sophie, Frau, Ritterstr. 7.
Middendorf, F., Fabrikarb., Gold. Str. 11
Midunsky, B., Werkmstr., Alexanderstr. 135
— Bruno, Schlosser, Augustenstr. 8, W. 12.
Mieck, Konr., Werkmstr., Schiffsstr. 16.
Chromo- u. Kunstdruck-Papier-Fabrik O. Miedtke, 2. G., Inh.: Osk. Miedtke, Champetr. Str. 36, ☎ 1199.
Miedtke, Osk., Inh. d. Firma Chromo- u. Kunstdruck-Papierfabrik O. Miedtke, Champetresche Str. 36.
Miege, H., Monteur, Säulenstr. 49, W. 34

Oscar Mielentz,
O.M.
Schutz-Marke.
Stammhaus in Lübeck
== Riga, ==
Kaisergartenstr. Nr. 16,
im eig. Hause.
Verbandstoffe, pharmac. Präparate, Frucht- und Liqueur-Essenzen.
Wegen Inserats siehe Seite 16.

Oskar Mielentz, 2. G., Stammhaus in Lübeck, Anstalt z. Herstellung von Verbandmaterial und pharm. Präparaten, Frucht- u. Liqueur-Essenzen, Inh.: Osk.

Gummi-Artikel für landwirthschaftliche Maschinen, für Meiereien etc. Gummiwaaren-Fabrik „Russia" Gebrüder Freysinger.
Gummi-Huf-Unterlagen, Equipagen-Gummi-Reifen.

Krankenfahrstühle. Sportwagen, Turnapparate.

Karl Grünberg, Matthäistr. № 54, im eigenen Hause. Telephon № 2402. Die besten Gummireifen der Welt.

Mielentz in Lübeck, Einzelprokura in Riga: Provisor Joh. Schlegel, Fabrik u. Kontor: Kaisergartenstr. 16, ☎ 1085.
Mierschwinski, Rich., Apoth.-Geh., Mitauer Ch. 11.
Mieser, Pet., Dw., Alexanderstr. 9.
Miet, Anna, Wwe., Wolfsstr. 5, W. 6.
Mietens, Emilie, Zeichenlehrn., Elisabethstr. 23.
— L., Frau, Antonienstr. 10, W. 1.
— Paul, Organist an der Jesuskirche, Antonienstr. 4, W. 4.
Miethke, Emilie, Frl., Charlottenstr. 64.
Mietschke, Aug., Werkmstr., Peterholmsche Str. 7, W. 5.
Migal, Dav., Schlosser, Laubstr. 1a.
Migaszewicz, H., Hülsenfabrik, Sprenkstr. 21, ☎ 2149.
Migge, Christ., Fleischer, kl. Lagerstr. 49.
Migilin, Serg., Kontorbmt., Wiesenstr. 9.
Migla, Ernst, Hsb., Altgasen. Weg 15.
— Karl, Dw., Sprenkstr. 61, W. 19.
— Kath., Wwe., Heinrichstr. 6.
— Pet., Tapez., Petersb. Ch. 103.
Miglan, Georg, Tschlr., Färberstr. 25.
Miglaw, Ed., Masch., Polotzker Str. 1.
Miglin, Pet., Former, Marienstr. 13.
Michalzewitz, J., Fuhrm., Offiziersstr. 1.
Mihl, Burch., Waisenger.-Bmt., Romanowstr. 57.
Mihlais, Karl, Techn., Wenden. Str. 33.
— Pet., Schuhm., Wendensche Str. 33.
Mihlit, D., Hsb., Stadtverordn., Hasenh. Ufer 16.
— A., Bankbmt., Hasenholm. Ufer 16.
— Pet., Masch., Grotenstr. 1.
Mihmis, J., Hsb., Lubahnsche Str. 25.
Mihse, F., Bankbote, Newastr. 11.
Mihter, A., Lebensm.-Hdl., Mühlenstr. 74.
Mikaitis, Alex., Stellm., Apothekerstr. 31.
Mikalke, Wold., Techn., Helenenstr. 20.
Mikalowsky, Franz, Fuhrm., Augustenstr. 9
Mikalunas, Paul, Wächter, Helenenstr. 18.
Mikan, Rud., Tschlr., Augustenstr. 12.
Mikaschis, Zypr., Schndr., Palissadenstr. 13.
Mikdalisot, Rifka, Hdlrn., Steinstr. 21.
Mikei, Esra, Bevollm. d. Tabakfabrik S. Gabai in Moskau, Kaisergartenstr. 6a, ☎ 2544.
Mikelewitsch, J., Schmied, Gertrudstr. 113.
Mikelis, Andr., Hsb., Adolfstr. 3.
— Fritz, Fuhrm., Säulenstr. 44, W. 17.
— Karl, Schndr., Duntenhofsche Str. 48.
Mikelsohn. Sieh auch Mickelsohn und Mikkelsohn.
— J., Schuhm., Ritterstr. 44, W. 39.
— K., Tschlr., Schreyenbusch 1, 22.
— Karl, Wagenb., Matthäistr. 103, W. 17
— Klem., Tschlr., Krebsstr. 23.
— Lisa, Wäsch., Pilgerstr. 10.
— Ludw., Maler, Teichstr. 7, W. 6a.
— Mart., Hsb., Adolfstr. 15, W. 9.
— Pet., Fleischer, Mittelstr. 3, W. 18.
Mikelunas, Bened., Former, Sofienstr. 9.
Mikenas, Jw., Hsb., Fuhrm., Wolgundsche Str. 49.
— Karl, Hsb., Wolgundsche Str. 70.
— Paw., Fuhrm., Wolgund. Str. 49.
Mikhägin, D., Hg., Petri-Friedhof 25.
Mikifer, Mart., Seiler, Bausk. Str. 37.
Mikk, Alex., Postbmt., Marienstr. 17.
Mikkelsohn. Sieh auch Mikelsohn und Mickelsohn.
— Andr., Expreß, Marienstr. 91, W. 4.
— Ans, Dw., Mit. B. Gartenstr. 15.
— Jan, Thronfolgerboul. 9, W. 7.
— Jan, Schlosser, alte Mitauer Str. 15.
— Jan, Tschlr., kl. Annenhofsche Str. 8.
Mikkelson, Elise, Oekonomie-Geh., Duntenh. Str. 16.
— Karl, Schaffner, Ebelshof. Str. 2.
Mikkelstein, Eva, Hsbn., Bartau. Str. 15.
Mikla, Ernst, Strb.-Schaffn., Bersohnsche Str. 6, W. 2.
Miklas, Andr., Kol.-Hdl., Wiesenstr. 1.
Miklaschewitsch, Boris Ossip.', Schriftf., Sprenkstr. 6, W. 1.
Miklaschewitz, Emil, Fleischer, Grabenstr. 47, W. 6.
— J. J., Kanzleibmt., Dachsstr. 2.
Miklow, Karl, Böttcher, Schreyenb. 1, 36.
Miklus, Dom., Hdlr., Windstr. 26, W. 1.
Mikmann, Mich., Weber, kl. Lagerstr. 9.
Miknis, Klem., Schloss., Fuhrmannsstr. 9.
Mikolaitis, Wilh., Kol.-Hdl., Hospitalstr. 3
Mikolas, M., Hdlr., Felliner Str. 3.
— Oss., Fuhrm., Ebräerstr. 2, W. 10.
— Wik., Kol.-Hdl., Wolgund. Str. 26.
— Wik., Schmied, Marienstr. 113, W. 29
Mikoni, Wik. Stan.', Ing., Säulenstr. 97
Mikschen, Pet., Bahnbmt., Gertrudstr. 97.
— Selma, Gertrudstr. 97.
Mikschis, K., Bahnbmt., Schreyenb. 3, 10
Mikscht, J., Schmied, Bergstr. 2, W. 4.
Mikschus, Fel., Ger.-Diener, Schloßpl. 3.
Miks, Anna, Wwe., Rumpenhof. Str. 27.
Miksta, A., Dw., Polotzker Str. 7, W. 2.
— A., Fuhrm., Frau, Lagerstr. 40, W. 7.
Mikstasch, Jw., Schmied, Artilleriestr. 3.
Mikul, Paul, Maler, Ritterstr. 77.
— Jul., Kutscher, Dorpater Str. 49.
Mikulan, Jw., Tschlr., Laboratoriumstr. 33, W. 11.
— Kas., Bäcker, Moskauer Str. 101.
Mikulenas, Kas., Fleischhdlr., Artilleriestr. 11, W. 25.
Mikulewsky, Alex., Maurer, Teichstr. 21.
v. Mikulin, J. N., Geschäftsf. d. Ges. gegens. Kredits, Schulenstr. 13.
— Nad., Frl., Mühlenstr. 54.
Mikulin, Fadei, Hsb., Sprenkstr. 43.
— Jw., Schlosser, Alt-Rahdensche Str. 1.
— Matw., Bmt., Sprenkstr. 43, W. 1a.
— Nik., Akzisebmt., Newastr. 6, W. 1.
Mikulinok, Tim., Hsb., Altonaer Str. 31.
— Anna, Chem. Wäscherei, Grenzstr. 2.
Mikulis, A., Hdlr., Kornstr. 14.
Mikulitsch, Kyril, Baumtern., Dünaburger Str. 19, W. 6.
Mikulitzky, Hirsch, Kupferschm., Revaler Str. 20, ☎ 1346.
Mikulski, Jw., Schloss., kl. Altonaerstr. 22
Mikultschis, St., Schuhm., Artilleriestr. 50
Mikus, Mar., Dw., kl. Bergstr. 22.
Mikuschewsky, M., Fuhrm., Revalerstr. 50.
Mikutowicz, Joh., Aelterm. d. Handschuhm.-Amts, Marstallstr. 1.
— Matth., Handschuhm., Romanowstr. 73.
Mikutzky, Kas., Tschlr., Palissadenstr. 39.
Mikuzanis, Jw., Walzer, Invalidenstr. 2.
Milajew, A., KS, Medicinalbmt., Bachstr. 8.
Milan, Jak., Hdlr., Seifenstr. 3.
Milais, Rob., Schlosser, Petersb. Ch. 11.
— Grete, Hsbn., Ankerstr. 2.
Milaisch, Onufr., Kol.-Hdl., Pionierstr. 4.
Milchkuranstalt u. Laboratorium, Kontor: Sandstr. 6, W. 2, ☎ 1218.
Milder, J. M., Schmied, Artilleriestr. 40.
Mileika, Donat., Weber, Emmastr. 27.
Mileisch, M., Hsb., Mosk. Str. 101.
Mileisch, Ursch, Vorarb., Talstr. 10.
Mileischo, Joh., Pharmaz., Mit. Ch. 11.
Mileschko, K., Telegr.-Bmt., Gertrudstr. 109
— Tadd., Schlosser, Suworowstr. 97.
Milewitsch, Jw., Gensd., Marenstr. 20.
Milewsky, Anna, Wwe., kl. Grabenstr. 4
— Joh., Tschlr., Dünaburgerstr. 53.
— N. O., KS, Reichsbankbmt., Säulenstr. 84.
— Olga, SR-Wwe., Romanowstr. 29.
— Thom., Schuhm., Suworowstr. 79.
Miljanew, W., Hdlr., Steinstr. 22, W. 7
Miligin, Serg., Theehaus, Jaroslawsch Str. 57.
Miljohn, Andr., Hsb., Wolgund. Str. 22
M. Miljon, 2. G., Kolonialw. u. russ. Weine, Inh.: Martin Miljon, Dorpater Str. 4, ☎ 1052.
Miljon. Sieh auch Million.
— Berta, Teehausinh., Färberstr. 22.
— Ernst, Schlosser, Taubenstr. 39, W. 6
— Jan, Dw., Sternstr. 31, W. 25.
— Mart., Inh. der Firma M. Miljon, Mühlenstr. 53b, W. 17.
— Mart., Hsb., kl. Vegesacksholm 27.
— Olga, Wäsch., Revaler Str. 41.
Militär-Gefängnis, Zitadelle 21. Sieh Register Seite 2.
Miljugin, Max, Maurer, Jarosl. Str. 49
Milk, Ida, Schndrn., Eisenbahnstr. 13.
— Emma, Wwe., Sandstr. 18, W. 4.
— Jul., Böttcher, Grenzstr. 2a.
Milkewitsch, J., Schaffn., Petersb. Ch. 4
Milkorski, A., Pharmac., Herrenstr. 20.
Milkow, Ant., Hsb., Hapsaler Str. 9.
Milkowsky, Dmitri, Hg., Marienstr. 70.
— J. A., Kol.-Hdl., Marienstr. 70, W. 1
J. Mill, 2. G., Manufakturwaren, Inh.: Itzig Mill, Alexanderstr. 106.
Mill, Aug., Hdlr., Matthäistr. 20.
— Christ., Masch., Waisenstr. 4.
— J., Lederw.-Hdlr., Moskauer Str. 43
— Jsr., Buchh., Moskauer Str. 54.
— L., Arzt, Spr. 9—12 u. 4—6, Weberstr. 1, W. 3.
Millaischke, Marie, Hsb., Mosk. Str. 158
William Miller & Co., 1. G., Lichte, Inh.: Ed. Heinr. Ebsworth, Bevollm. mit beschr. Vollmacht: Henry Thoms, Brauerstr. 6, ☎ 148.
Miller, Andr., Privatrealschule mit d. Rechten d. staatl. Realschulen, Alexanderstr. 18, ☎ 3319.
— K., Privatschule zur Vorber. für mittl. Lehranst. (4 Abt., die unterste für Anfänger), Newastr. 6.
— Mich. Alex., Renteibuchhltr., Revaler Str. 57, W. 35.
Million. Sieh auch Miljon.
— E., Tapez., Brauerstr. 6, W. 12.
— J., Tapezier, Sandstr. 11 u. 17.
— Jak., Expreß, Petersb. Ch. 4, W. 80.
— Karl, Fuhrm., Petersb. Ch. 63.
— Nik., Werkmstr., Wendensche Str. 5.
Millner, W., Kutscher, Wolmar. Str. 19
Millrad, Jw., Müllermstr., Smolenskerstr. 9, W. 36.
Milmann, H., Klempner, Augustenstr. 17.
Miln, Jan, Hsb., Petersb. Ch. 52.
Milner, Riwe, Wwe., Mosk. Str. 104.
Milodanowitsch, E. A., Oberst, Mühlenstr. 43, ☎ 3077.
Milodrowski, A., Ing.-Techn., Assist. am Pol., Domplatz 7, W. 6.
Miloschewsky, Karl E., Privat., Wendensche Str. 3.
— Stef., Ing., Sprenkstr. 2, W. 34.
— W., KA, Bmt., Mühlenstr. 71, W. 13.
Milowan, Prask., Hausverw., Essenhofsche Str. 36.

Fabrik Rigaer Spielwaaren. Vierecke & Leutke. Fabrik: Mitauer Chaussée 9. Niederlage Theaterstr. 11

Milster, Rein., Korbm., kl. Lagerstr. 49.
Milt, Ed., Schuhm., Gertrudstr. 39, W. 23.
— Fritz, Schlosser, Matthäistr. 70, W. 3.
— Jak., Sattler, Windstr. 14.
— Jur., Fuhrm., Ritterstr. 65, Q. 11.
— Karl, Schndr., Matthäistr. 67.
Milten, Emil, Kassirer, Albertstr. 9.
Miltin, Emilie, Frl., Grabenstr. 47.
— Joh., Kohlhdlr., Duntenh. Str. 32b.
Milton, G., Kanzlist, Johannishof 5.
— Aug., Kfm., Sommerstr. 8.
— Joh., Viehtaxator, 2. Weidendamm, Schlachthof.
— Kath., Wwe., Hsbn., Sommerstr. 8.
Miltus, Joh., Aufseher, Dunteuh. Str. 36.
Milucha, K., Schuhw.-Hdl., Dünamündesche Str. 46.
Milwidsky, Jak. M., Insp. d. Vers.-Ges. „Rossija," ewiges Mitglied d. Kaiserl. Philantrop. Ges., Hospitalstr. 55, W. 1.
Milzit, Amal., Wwe., kl. Bienenstr. 1.
Mimas, Th., Schuhm., Jakobstädt. Str. 15

Karl Mincke, 2. G., Drogen, Inh.: Karl Mincke, Alexanderstr. 15, ☎ 882.
Mincke, Chr., Bmt., Nikolaistr. 70.
— Karl, Inh. od. Firma, Säulenstr. 58.
— W., Kassir., Parkstr. 6, W. 7.
Minder, Alex., Auss., Karolinenstr. 27.
Mindlin, Chaim, Hdlr., Steinstr. 7.
— Noch., ebr. Lehrer, Romanowstr. 118.
Mineralwasser-Anstalt Wöhrmanns Park. Sieh Rigaer Mineralwasser-Anstalt.
Minga, Jan, Masch., Offizierstr. 1, W. 18.
Mingallo, Kas., Wäsch., Hilfsstr. 9, W. 8.
Mingoten, Jan, Zimm., kl. Mosk. Str. 15.
Minjat, Minna, Wäsch., Alexanderstr. 174
Minikin, Rom., Schlosser, Wilnasche Str. 16
Minister, Marie, Schndrn., Gertrudstr. 65
Minitzky, A., Schaffner, kl. Palissadenstr. 2a
Minka, C., Buchhltr., Weißenh. Str. 3.
— Joh., Stellm., Talsensche Str. 2a.
Minkewitsch, K. A., Pedell, Gertrudstr. 109
— Mich., Masch., Dampfstr. 92, W. 4.
— Raph., Hsb., Schuhm., Moritzstr. 4.
Minkin, A., Lackirer, Sappeurstr. 3, W. 11
Minkis, M., Seifens., Färberstr. 8, W. 7.
Minkos, M., Zunahtm., Mosk. Str. 62.
Minkow, S., Schndr., Smolensker Str. 4.
Minkowsky, Wold., Vorarb., Lärmstr. 23.
Minnat, Joh., Sortirer, Torgel. Str. 1.

L. Minsker, 1. G., Holz, Inh.: Leib Wulfow Minsker, Jesuskirchenstr. 10, ☎ 1802.
Minsker, L., Hsb., Inh. dieser Firma, Jesuskirchenstr. 10.
— Hirsch, Mützenm., Moskauer Str. 29.
— Mend., ebr. Lehrer, Mosk. Str. 29.
Minsky, M. N., KR, Bahnkontrol-Bmt., Romanowstr. 73.
Minster, Jak., Dw., Kalnezeem. Str. 46.
Mintschenkow, Sergei Wassiljew, Haus- u. Gutsbes., Suworowstr. 10, Q. 1.
Mintus, Siegfr., Kfm., Kalkstr. 22.
Mintz, Heinr., Diener, Turnerstr. 1.
— M., Kfm., Paulucçistr. 7, W. 12.
— N., Sünderstr. 25.
— Olga, Fr., Thronfolgerboul. 21, W. 9.
— Paul M., Mag. jur. crim., vereidigt. Rechtsanw., Spr. 9½—10½ u. 4—6, Gildstubenstr. 4.
Mintzing, A., Fabrikmstr., Petersb. Ch. 7.
Minukas, Iw., Portier, Elisabethstr. 10a.
Minus, Alex., Rentn., Dorotheenstr. 7.
— H., Dw., Todlebenboul. 4, W. 5.
— J., Techn., Todlebenboul. 4.
— Joh., Lehrerin, Gertrudstr. 7.
— Paul., Frl., Dorotheenstr. 7, W. 4.

Maschinen- und Apparatebauanstalt

Wm. Minuth,

Gertrudstrasse 28. Tel. 332.

Wm. Minuth, 2. G., Maschinen- und Apparatebauanstalt, Inh.: Ingenieur-Technologe Nicolai Minuth, Prok.: Max Blenck, Gertrudstr. 28, ☎ 332.
Minuth, Elisab., geb. Minuth, Wwe., Säulenstr. 18, ☎ 332.
— Elisab., Kunstmalerin, Kalnez. Str. 39.
— Emma, Frl., Charlottenstr. 64.
— Georg W., Kfm., Meisterstr. 16.
— Harry, Chemigr., Wallstr. 27, W. 6.
— Kath., Johannisstr. 3, W. 7.
— Louise, Schiffskapt.-Wwe., Alexanderstr. 4, W. 2.
— Nicolai, Ingenieur-Technologe, Aeltester der St. Johannis-Gilde, Amts-Glockengießer-Meister, Inhaber der Firma: Wm. Minuth, Gertrudstr. 28, W. 1, ☎ 332.
— Rud., Rentner, Matthäistr. 18, W. 7.
— W., Dir.-Geh. d. Gas- u. Wasserwerks, Basteiboul. 10.
Minzekewitsch, Aug., Hdlr., Dünaburger Str. 48.
Minzenhof, G., Tschlr., Gertrudstr. 24.
Mira, Herm., Schlosser, Ernestinenstr. 13.
Miram, Frau Alide, Bankiers-Wwe., Elisabethstr. 91, W. 3a.
— Arth., Buchhltr., Brückenstr. 10, W. 41
— Ed., Maurer, Wendensche Str. 32.
— Emil, erbl. Ehrenbürger, Kfm., Antonienstr. 5, W. 8, ☎ 2255.
— Emilie, Wwe., Nikolaistr. 34, W. 1.
— G. A. W., Agent, erbl. Ehrenb., Elisabethstr. 91.
— Heinr., Friseur, Asylstr. 25.
— Heinr., Lieferant, Suworowstr. 80.
— J., Wächter, Kirchhofsstr. 14.
— Joh. Ed., Dr. med., Spr.: 8—10 u. 4—5, Basteiboul. 11, ☎ 2080.
— K., Buchhltr., Sprenkstr. 28, W. 21.
— M., Frisir-Salon, Herrenstr. 34.
— M., Wwe., Karlsstr. 27, W. 8.
— Paul, Fabrikbmt., Säulenstr. 41, W. 4
Mirbach, R. R., Baron, KR, Gouv.-Gefängn.-Insp., Felliner Str. 1, W. 11. ☎ 2678.
Mirken, L., Fabrikbmt., Alexanderstr. 161.
Mirlin, J., Schuhm., Jesuskirchenstr. 16.
— Leiser, Schuhm., Moskauer Str. 52.
Mirmann, Otto, Schloss., Schlock. Str. 22.
— John, Schlosser, Kalnezeem. Str. 80.
Mirnik, J., Schndr., Mosk. Str. 46.
Miron, Iw., Tschlr., Dünaburger Str. 2.
— Anna, Schndrn., Windstr. 7.
Mironow, J., Tschlr., Wiesenstr. 7.
— Iw., Postbmt., Timotheusstr. 1, W. 5.
— Marie, Lehrers-Wwe., Schulenstr. 32.
— N. N., Kommerzschule, Albertstr. 10, ☎ 2047. Sich Register Seite 2.
— Nikita M., Gef.-Wärt., Hospitalstr. 3.
Mironowitsch, A., Holzhdlr., Mosk. Str. 54
— Berk., Hg., Moskauer Str. 39, W. 4.
— Mich., Exped., Mühlenstr. 157, W. 1. ☎ 786.
— Schmerka, Schndr., Mosk. Str. 42.
— Wera, Schndrn., kl. Bärenstr. 3.
Mirow, Warw., Obersten-Wwe., Marienstr. 4, W. 24.

Mirowitsch, Jak., Hdlr., Palissadenstr. 23.
— Oss., Ankern., Hapsaler Str. 20.
Mirsalis, Arth., Hsb., Prok. der Firma Aug. Lyra, Nikolaistr. 30, Tel. 918.
Misa, Fritz, Sattler, Sprenkstr. 58, W. 3.
— Jak., Schlosser, Revaler Str. 91.
Misch, Mich., Schndr., Romanowstr. 94.
Mischel, D., Wwe., Romanowstr. 35.
Mischitup, Abdul, Hdlr., Matthäistr. 52.
Mischin, Ant., ehem. Zugf., Palissadenstr. 10, W. 26.
Mischka, Aug., Maler, Wiesenstr. 7, W. 2.
— Alex., Ladendiener, Schmiedestr. 25.
— Jak., Zuschl., Wiesenstr. 2, W. 11.
— Jan, Kettenschm., Kandauer Str. 60.
— K., Buchdr., Gertrudstr. 109, W. 39.
— Karol., Wäsch., Teichstr. 1, W. 1.
J. Mischke, 2. G., Trakteur, Inh.: Jakob Mischke, Schreyenbusch 1, 1.
Mischke, Alex. Adam., Kameralh.-Bmt., Blumenstr. 1, W. 11.
— Chr., ehem. Lehrer, Kalnez. Str. 157.
— J., Inh. dieser Firma, Schreyenb. 1, 4
— Jak., Kfm., Schreyenbusch 1, 1.
— K., Lehrer, Revaler Str. 31, W. 13.
— Mar., Hsb., kl. Vegesacksh. 67.
— Meta, Pension, Antonienstr. 4, Q. 3.
— Rich., Masch., Schreyenbusch 5, 19.
— S., Waschanst., Marienstr. 14, W. 5.
— S. A., Hsb., Marienstr. 18, W. 7.
— Th., Schaffner, Schreyenbusch 1, 19.
Mischkin, Andr., Fuhrm., Kirchhofstr. 4.
— Jak., Dw., Schmiedestr. 38, W. 11.
Mischkinsky, A., Hdlr., Smolenskerstr. 9.
— Efraim, Hg., Gogolstr. 19, W. 8.
Mischko, Anna, Pension, Elisabethstr. 103.
Mischtschenko, Ch. M., Lehrerin, Ritterstr. 35.
Mischulowin, Salm., Diener, Jesuskirchenstr. 16, W. 10.
Mischulowitz, Sal., Hdlr., Elisabethstr. 103
Mischunas, Jur, Tocker, Abaush. Str. 2.
Miselowitz, Joss., Holzhdlr., Uferstr. 7.
Miserkewitsch, W., Schlosser, Dünaburger Str. 62, W. 7.
Misewitsch, Step., Tschlr., Gertrudstr. 121
Misjagin, Wass., Bmt., Mosk. Str. 172.

A. P. Misinbart,

Marstallstrasse 11.

A. P. Misinbart, 2. G., Herrengarderob., Inh.: Andreas Misinbart, Marstallstr. 11, ☎ 280.
Misinbart, A., Amts-Schneidermstr., Inh. der Firma A. P. Misinbart, Marstallstr. 11, ☎ 280.
Misjul, K., Strb.-Schaffn., Sappeurstr. 1.
Miskenewitz, K. M., Zollbes., Zitadelle.
Mison, Karl, Hsb., Schreyenb. 2, 30.
Miß, Fr., Fleischer, Artilleriestr. 60.
Missa, Gust., Tschlr., Färberstr. 15.
— Jan, Wächter, Lubahnsche Str. 24.
Missbach, Alex., Sattler, Sternstr. 3, W. 21.
— Karl, Hutm., Wendensche Str. 19.
Misse, Ant., Steller, Alexanderstr. 176.
— F., Diener, Newastr. 9, W. 27.
— Jak., Schuhm., Kirchenstr. 32, W. 10.
Missejuk, Nik., Setzer, Matthäistr. 70.
Misser, Andr., Masch., Sprenkstr. 23b.
— Jur., Fleischer, Wendensche Str. 41.
Missijun, F., Wächter, Martinshof. Str. 6.
Missin, Anna, Monop.-Bmtn., Seestr. 35.
— A., Wäsch., Ritterstr. 102, W. 15.
— Aug., Masch., Turgenjewstr. 2, W. 20.
— Aug., Tschlr., Turgenjewstr. 2, W. 11
— Ernst, Techn., kl. Altonaer Str. 8.

H. F. Hassel, Marstallstr. 24. Telephon 269. Schmirgelscheiben.
Lieferungsgeschäft für Maschinen und Technische Bedarfsartikel.

Amerikanisches, ENGLISCHES, Eigenes Fabrikat **Lawn-Tennis** für den Garten. PING-PONG für den Tisch

Karl Grünberg, Matthäistr. № 54, im eigenen Hause, Telephon № 2402. Die besten Gummireifen der Welt.

— Franz, Hsb., Wolgund. Str. 51a.
— Fritz, Fuhrm., Alexanderstr. 163.
— Fritz, Gärtner, Bartausche Str. 19.
— Fritz, Schlosser, Schlocksche Str. 55.
— Jak., Fuhrm., Charlottenstr. 36.
— Jan, Mech., Artilleriestr. 26, W. 24.
— Joh., Fuhrm., Soldatenstr. 4.
— Kath., Wwe., Kalnezeemsche Str. 83.
Missinsky, Wilh., Schloss., kl. Lagerstr. 59.
Missiunas, Pet., Apoth.-Geh., Scheunenstr. 20.

Stanislaw Missiuro,
Petroleum-, Benzin-, Maschinenöl-, Torfniederlage und Lampenutensilien, Ecke des Alexander- und Todlebenboulevards 2, im Hofe.
Zu Fabrikpreisen. Tel. 1511.

v. Missiuro, Stan., Petroleumhdl., Todlebenboul. 2, ☎ 1511, Wohn. Schulenstr. 8, W. 3.
Missiuro, Hipp., Zahnheil-Kab., Spr. 10 bis 2 u. 4—6, Sandstr. 26.
— Jw., Bmt., Säulenstr. 41, W. 1.
Missnik, Wlad., Werkmstr., Matthäistr. 54
Missolowin, Jsr., Heu- u. Haferhdl., Rabenstr. 22, W. 6.
Misson, G., Milchhdl., kl. Neustr. 4.
— M. J., Milchhdl., Lubahnsche Str. 13.
Missus, Joh., Dw., Ernestinenstr. 2.
Mister, Jur., Tischlr., Teichstr. 7.
— M., Maurer, Grenzstr. 2a.
— Pet., Privat., Bauskesche Str. 8b.
Mistre, Joh., Zimmerm., Gustavstr. 2.
Misulawin, Itz., Hdlr., Smolenskerstr. 12.
Misun, D., Kol.-Hdl., alte Mit. Str. 15.
Misunas, Jos., Fuhrm., Sternstr. 10.
— Veronika, Wwe., Revaler Str. 63.
Mitawsky, Roche, Wwe., Mosk. Str. 82.
Mitchell, J. C., Mrs., geb. Mac-Intosh, Ritterstr. 8b, W. 13.
Mitchell-Mac-Intosh, Dav., Jng., Andreasstr. 3, W. 9.
Mitegin, Pet., Bmt., Wologda. Str. 2.
Mitjagin, Dim. Wass.', Lagerverw., Moskauer Str. 259, Haus 12.
Mitka, Oss., Sortierer, Bachstr. 14, W. 2.
Mitko, Georg, Färber, Beamtenstr. 1.
Mitkow, Anna, Wwe., Kathol. Str. 36.
— Aug., Fabrikbmt., Hospitalstr. 43.
Mitlaschewski, G., Agent, Romanowstr. 93
Mitlinkewitsch, Jos., Bohrer, Schreyenbusch 1, 22.
Mitrafonow, Jsai, Bmt., Smolenskerstr. 4.
Mitrakow, A., Hsb., kl. Bergstr. 13.
— F., Maler, kl. Bergstr. 16, W. 12.
Mitrewitsch, J., Hsb., Apuhsen. Str. 23.
Mitrewitz, Ans, Polier, Newastr. 26.
— John, Hg., Revaler Str. 57c.
— L., Hebamme, Ritterstr. 44, W. 6.
— W., Portier, Theaterboul. 4, W. 12.
Mitris, J., Hdlr., Ritterstr. 82.
— Karl, Monteur, Färberstr. 29, W. 6.
— P., Kutscher, Elisabethstr. 29, W. 1.
— Pet., Schmied, Hospitalstr. 3, W. 33.
Mitrofanow, Andr., Fuhrm., Moskauer Str. 153, W. 2.
— Karp., Former, alte Mitauer Str. 16.
— Nik., Gemüsehdl., Jaroslaw. Str. 28a.
— Nik. Wass.', WSR, Marienstr. 65.
— W., Tischlr., Hospitalstr. 10, W. 11.
Mitschewsky, Vikt., Instr.-Macher, Revaler Str. 28.
Mitschinsky, Oss., Seem., Gartenstr. 30.
Edgar Mitschke, 2. G., Mehl, Moskauer Str. 19.

Johannes Mitschke,
Eisen-, Messing- und Stahlwaren.
Gewehre.
Inhaber: **Ferd. Mitschke.**
Herrenstr. 11. Telephon 539.

Johannes Mitschke, 2. G., Gewehrniederlage, Stahlwaren, Haus- u. Küchengeräte, Inh.: Ferd. Mitschke, Herrenstr. 11, ☎ 539.
Mitschke, Aug., Werkmstr., Peterholmstr. 7.
— Edg., Kfm. 2. G., Schloßstr. 6, ☎ 721
— Emilie, Wwe., Sünderstr. 10, W. 1.
— Ferd., Inh. der Firma Johannes Mitschke, Bevollm. der Russ. Gesellsch. zur Anfertigung u Verkauf v. Pulver, Elisabethstr. 91, W. 1, ☎ 1695.
Mitschkewitsch, Stan., Schuhm., Palissadenstr. 13, W. 44.
Mitschul, J., Schuhm., Bausk. Weg 3.
Mitschulin, Paw., Steinh., Revalerstr. 35.
Mitsjunas, Aug., Koch, Suworowstr. 60.
Mitberg, R., Photogr. At., Gertrudstr. 104
Mitt, Ferd., Jng.-Chem., Oberjustirer d. Aichkammer, Parkstr. 2, W. 8.
— Anna, Wwe., Marienstr. 128, W. 7.
— Heinr., Schndr., Marienstr. 91, W. 5.
— J., Kol.-Hdl., Gogolstr. 5.
Mittenberg, Karl, Maler, kl. Lagerstr. 28
— Karl, Schlosser, Marienstr. 138, W. 5.
— Matth., Friseur, Matthäistr. 57, W. 17
Mittrik, Pet., Kontordiener, Friedensstr. 4
Mittus, Karl, Seifens., Ritterstr. 49.
Mitzit, R., Brothdl., Suworowstr. 7.
Mitzker, Hirsch, Schndr., Mosk. Str. 40.
Mitzkewitsch, Sig., Expreß, Windstr. 23.
Mitzkewitz, Eva, Näht., Alexanderstr. 170.
— Mich., Kol.-Hdl., Schulenstr. 23, W. 5.
Mitzow, Anna, Wwe., Elisabethstr. 10.
Mizeika, Oss., Gießer, Katharinend. 1a.
Mizeiko, J., Fuhrm., Laboratoriumstr. 26
Mizit, P., Tischlr., Parkstr. 3, W. 21.
Mizkewitsch, Kas., Masch., Schreyenb. 1, 11
Mizzis, Mart., Heizer, Charlottenstr. 30.
Mochel, Alex., Wwe., Sprenkstr. 51.
— F. W., ehem. Bahnbmt., Rumpenhofsche Str. 7, W. 28.
v. Moczulski, Konst., Bonit., Säulenstr. 9.
— Helene, Frl., Albertstr. 12.
Model, Jos., Holzhdlr., Pauluccistr. 5.
— Sora, Wwe., Elisabethstr. 22, W. 6.
Modelsky, Joh., Schloss., Hospitalstr. 39.
Modestow, Al. Jw., Mil.-Priester, Hospitalstr. 24.
Modin, Alex., Mech., Klosterstr. 5, W. 6.
— Step., Hg., Reeperstr. 9, W. 5.
— Tatj., Hsb., Wwe., Dünamd. Str. 44a.
Modistowitsch, Val., Hdlr., Smolenskerstr. 3
Modrach, Ans, Hdlr., kl. Altonaerstr. 24.
— Math., Frl., Domplatz 5, W. 11.
Modselewsky, Aug., Exped., Gogolstr. 21.
— Elis., Wwe., Lärmstr. 15, W. 1.
— F., Hg., Popowstr. 2, W. 5.

Hermann Möckel jun.,
Weberei-
Posamentier-
Eisenbahn-Artikel.
Kurische Strasse Nr. 1.

Moeckel, A., Kontorbmt., Goldinger Str. 6.
— Herm. jun., Posamentenfabr.-Inh., Kurische Str. 1.
— Herm. sen., Hsb., Kurische Str. 1.
Möhl, Jak., Wwe., Lärmstr. 5.
Möhrmann, C., Frl., Rentn., Kalkstr. 12.
Moelcke, Axel, Hg., Sandstr. 18, W. 4.
Mölle, Ed., Theatermus., Gertrudstr. 40.
Moellenberg, Max, Holzwr., Unionstr. 12.
Möller & Co., 2. G., Holz, Kommandit-Ges., Max Möller einz. offener Ges., Kalkstr. 22, ☎ 2297.
Moeller. Sieh auch Meller.
— Arnoldine, Frl., Sandstr. 23, W. 5.
— Aug., Frl., Schmiedestr. 9, W. 3.
— Carl Fr., Buchhltr., Dorpaterstr. 50.
— Georg, Jng., Goldinger Str. 27b.
— Joh., Fabrikbmt., Brückenstr. 6, W. 4.
— Leont., Wwe., Böttcherstr. 7, W. 3.
— Lucie, Kol.-Hdl., Blumenstr. 6.
— M., Frau, Dorpater Str. 55a, W. 16.
— Max, einz. off. Ges. d. Firma Möller & Co., Alexanderstr. 18, W. 2.
— Nik., Exped., Brückenstr. 20, W. 4.
— Paul, Wraker, Blumenstr. 6.
Moeller-Holst, O. L., Dänische Butterhdlg., Weberstr. 14, ☎ 3382, wohnt: Wallstr. 26.
Möllersten, Bror, Klavierlehrer, kleine Schloßstr. 13, W. 1.
Mölzer, Percy, Apoth.-Geh., Scheunenstr. 20.
Mömbo, Heinr., Drechsl., Alexanderstr. 94
Möring, Leop., Zeichner, Schützenstr. 6.
Mogel, Abr., Hdlr., Jakobstädt. Str. 11.
Mohn, A., Schlosser, Petersb. Ch. 64.
— Elv., Buchhltrn., Säulenstr. 77, W. 6.
— Ernst, Pumpenm., Goldinger Str. 10.
— Heinr., Hsb., Schlosser, Birkenstr. 15.
— L., Krankenpfl., Wendensche Str. 5.
— Wilh., Werkmstr., Säulenstr. 77, W. 6.
Mohr, Sparkass.-Dir., Suworowstr. 14.
— Emil, Bankbmt., Altstadt 3, W. 7.
— Karol., Wwe., Andreasstr. 1, W. 21.
Karl Mohrberg, 2. G., Apothekerwaren, Inh.: Carl Mohrberg, Basteiboul. 8.
Mohrberg, Anna, Hsbn., Bergstr. 48.
— Ch., Hsb., Basteiboul. 7, W. 5.
— Carl, Mag. pharm., Inh. dieser Firma, Pauluccistr. 19, W. 23.
— Wilh., Albertstr. 9, W. 2, ☎ 1650.
Mohrenberg, Ida, Frl., Schmiedestr. 9.
Moisejew, P., Wwe., Parkstr. 1a, W. 11.
Moisewald, Jak., Buchhltr., Bikkernsche Str. 22, W. 2.
Moissejow, Marie, Wwe., Revalerstr. 40.
— Nik. Jes.', Kapt., Karolinenstr. 7.
— S., Lagerverw., Rjäsansche Str. 3.
Moks, M. P., Schndr., Schreyenb. 1, 24.
Moldenhauer, Anna, Wwe., Dorotheenstr. 23, W. 4.
— Leo, Hutm., Waldstr. 4a.
— Mar., Wwe., Hermannstr. 3, Q. 8.
— Mar., Wwe., Pferdestr. 21, W. 9.
Moldin, Otto, Tischlr., Sprenkstr. 11.
Molien, T., Frl., Albertstr. 12, W. 17.
Molis, Jak., Vorarb., Wolmar. Str. 28.
Moll, Osk., Hsb., Kfm., alte Mit. Str. 7.
Mollenhauer, Karl, Hsb., Mühlenstr. 133.
Moller, J., Fruchthdl., Suworowstr. 6.
— P., Kfm., Theaterstr. 1, W. 12.
Mollwitz, Ed., Techn., Gertrudstr. 133.
Molodzow, Kyrill, Kassirer, Alexanderstr. 176, W. 3.
— Phil., Schuhm., Dünaburger Str. 15.
Molokow, Ark., Hg., Moskauerstr. 249a.
Molokowitsch, Lud., Bahnbmt., Seestr. 21.
Moloschny, Mich., Jng., Dorpaterstr. 56.

Fabrik Rigaer Spielwaaren. **Vierecke & Leutke.** Fabrik: Mitauer Chaussée 9. Niederlage Theaterstr. 11

Molostow, Alex. u. Wass., Artellschtsch., Scheunenstr. 31, Q. 21—22.
Molotkow, A., Drechsl., Jarosl. Str. 55.
Molotok, Alex., Hdlr., Dünab. Str. 23.
— R., Kutscher, Alexanderstr. 28, W. 6.
Molotow, Alex., Bahnbmt., Mosk. Str. 98
— R., Dw., Matthäistr. 46a, W. 10.
Iwan Sinowj. Molotschajew, 2. G., Trakteur, Inh.: Iw. Sinowj. Molotschajew, Dorpater Str. 74.
Molotschajew, J., Restaurant, Paulucci-str. 2.
— Iw. Sinowj., Inh. dieser Firma, Jungfernstr. 21, W. 2.
Molow, Alex., Bahnbmt., Gertrudstr. 67.
Molozow, M., Schuhm., Jaroslaw. Str. 44
— Iw., Schuhm., Jaroslaw. Str. 25.
Moltrecht, Reinh., Hg., Jungfernstr. 8.
„Ararat“. P. Moltschanow, 2. G., russ. Weine u. Früchte, Inh.: Peter Moltschanow, Küterstr. 14.
Moltschanow, Dimitr., Drahtz., Wasserstr. 26.
— Hel., Hsb., Turgenjewstr. 18, W. 2.
— Mar., Wwe., Gertrudstr. 44, W. 6.
— Nik., Schriftf., Suworowstr. 92, W. 22
— Pet., Inh. d. Firma „Ararat“, P. Moltschanow, Dorpater Str. 23, W. 5.
Molvig, Alfr., Kfm., Taubenstr. 12.
Monastirsky, Schaje, Hdlr., Badstubenstr. 8
Mond, Joh., Schuhm., Sprenkstr. 65.
Monder, Iw., Zimmerm., Mosk. Str. 25.
Mondrowitzky, Jos., Wächter, Palissadenstr. 25, W. 11.
Mondsberg, Ewald, Heizer, Schaulensche Str. 1, W. 8.
Monfried, Liebe, Wwe., Münzstr. 2, Q. 2.
Monk, Steph., Frl., Krusenhof. Str. 9.
Monkewitsch, A. P., Musiklehr., kl. Schmiedestr. 3, W. 22.
— Ad., Steller, Gertrudstr. 121, W. 24.
— D. D., KS, Pristawsgeh.e, Badstubenstr. 8.
— Oss., Portier, Bischofsstr. 7, Q. 11.
— P., Hdlr., Reussische Str. 2, W. 6.
— Wlad., Bahnbmt., Mühlgrab. Str. 14.
Monkewitz, Fr., Schloss., Gertrudstr. 119.
v. Monkiewicz, A., Rentn., Felliner Str. 3.
Monkiewicz, Joh. Adolf.', Korrektor, Wendensche Str. 7, W. 9.
Monks, Hamilton Christofor., Ober-Mech., Moskauer Str. 259.
Monkus, Jak., Kutscher, Bausk. Str. 57.
Monnard, Isa, Schausp. am Stadttheat., Theaterboul. 6, IV.
Monsler, Rob., Kirchendien., Eliasstr. 16.
Monson, Hel., Wwe., Fuhrmannsstr. 3.
Montke, Georg, Buchdr., Sprenkstr. 32.
Montvill, Karl, Konditor, Gertrudstr. 12.
Montwillo, Alex., Bäcker, Kathol. Str. 4.
— Anna, Wwe., Moskauer Str. 65.
— Sofie, Schndrn., Moskauer Str. 65.
Moon, Mart., Bahnbmt., Suworowstr. 91.
Moor, Jak., Fleischer, Charlottenstr. 48.
— Maxim, Hsb., Vogelstr. 11, W. 1.
Moos, Aug., Maurer, Laubstr. 10.
Mora, Bernh., vereid. Waterschout, Volksverheurer u. Aeltermann der Rigaer Matrosen-Innung, Schiffsstr. 25, Seemannshaus.
Morat, G., Buchhdl., Moskauer Str. 37.
Moraw, Karl, Bahnbmt., Gogolstr. 21.
Mordaschow, Iw., Former, Ehstenstr. 9.
— Kusma, Kunstmaler, Mosk. Str. 253.
Mordchelowitsch, Dan., Klempner, Alexanderstr. 60.

Mordt, Eug., Vers.-Bmt., Thronfolgerb. 1, Q. 5, Tel. 775.
Morduch, B., Zunahtm., Moskauerstr. 50.
S. Morduchowitsch, 2. G., Stauergew., Inh.: Simeon Morduchowitsch, Arsenalstr. 7, ☎ 2332.
Morduchowitsch, Simon, Inh. d. Firma S. Morduchowitsch, Arsenalstr. 7, ☎ 1372.
Morei, Ed., Kellner, Suworowstr. 2.
Morein, G., Kfm., Schiffsstr. 22, W. 19.
Morel, Joh., Hg., Scheunenstr. 17, W. 4.
J. S. Moreland & Sons, 2. G., Holz, Inh.: Samuel John Moreland, Harry Moreland u. Philipp Moreland, Bevollm.: Schner Srago, Schloßstr. 9.
Morewsky, Pet., Hsb., Moskauer Str. 14.
Morgen, Max, Amts-Drechslermstr., Suworowstr. 37, W. 5.
— Pet., Fabrikbes., Hasenholm. Ufer 13.
Morgenstern, Andr., Bahnbmt., kl. Lagerstr. 17, W. 29.
— Joh., Dw., Georgenstr. 4, W. 21.
— W., Dw., Todlebenboul. 6.
Morgis, Jan, Stauer, Eliasstr. 14, W. 1.
v. Morgulec, J., Architekt, Schützenstr. 6.
Morin, Karol., Schndrn., Lärmstr. 21.
F. E. Moritz, 2. G., Konservenfabrik, Inh.: Fritz Ernst Moritz, Milchstr. 10.
Moritz, Antonie, Frl., Elisabethstr. 23.
— Burch., Mag. chem., Fabrikdirektor, Schwalbenstr. 1.
— E., Cand. jur., Alexanderstr. 31.
— Ed., Kassirer, Orgelstr. 2.
— Ernst, Fleischer, Artilleriestr. 11, W. 6
— Erw. Erw., Rechtsanw.-Geh., Spr. 10 bis 12 u. 4—5, Alexanderboul. 1.
— Erw. Feod., vereid. Rechtsanw., Spr. 9—11 u. 5—6, Alexanderboulev. 1, ☎ 1149.
— F., Thronfolgerboul. 2.
— F. E., Inh. dieser Firma, kl. Milchstr. 10, ☎ 2151.
— Ferd., Kellner, Wendensche Str. 17.
— Friedr. Em.', akad. Maler, Doz. am Polytechn., Romanowstr. 13, W. 10.
— Joh., Hsb., Petrifriedhofplatz 7, Q. 4.
— K. J., Schuhm., Wendensche Str. 17.
— O., Stadtexped.-Geh., Waagestr. 3.
— Rich., Fleischer, Duntenhofsche Str. 7.
— Wilh., Bmt., Eisenbahnstr. 10, W. 3.
— Wilh., Kfm., Geschäftsf., Taubenstr. 14.
Moritzsohn, Lisa, Frau, Gesellenstr. 31.
Morkel, Dav., Schndr., Romanowstr. 118.
Morkow, Pet., Schlosser, Schreyenb. 1, 5.
Moros, Iw., Töpfer, Thüringen. Str. 8.
Moroschewsky, Jul., Wwe., Dorotheenstr. 9
A. Morosow, 2. G., Glas u. Fayence, Inh.: Alex. Morosow, Dorpater Str. 14.
Gesellschaft der Manufakturen von Wikul Morosow & Söhne in Nikolskoje, 2. G., Gesellschaft auf Anteilscheine in Moskau, Bevollm. in Riga: Iwan Lanichin, Kalkstr. 30.
Morosow, A., Hg., Steinstr. 4, W. 3.
— Alex., Hsbn., Steinstr. 4, W. 2.
— Alex., Inh. der Firma A. Morosow, Mühlenstr. 77, W. 5.
— Alex., Kettenschm., Grodnosche Str. 2a.
— Feod., Dreher, kl. Bergstr. 11, W. 17.
— Feod., Dw., Thronfolgerboul. 6.
— Gawr., Schlosser, Wolmarsche Str. 21.
— Grig., Töpfer, Tulasche Str. 17.
— Hel., Wwe., Revaler Str. 23.
— Jak., Maurer, Poltawasche Str. 5.
— Jes., Schlosser, Jaroslawsche Str. 93.
— Jewd., Wwe., Romanowstr. 59, Q. 14.
— Iw., Bäckerei, Romanowstr. 117.
— Iw., Maurer, Kischinewsche Str. 8.
— Iw., Töpfer, Witebsker Str. 3, W. 6.
— K., Hsb., Meisterstr. 10.
— N. O., SR, Dorpater Str. 20, W. 20.
— Nikifor, Hdlr., Steinstr. 4, W. 1.
— Oss., Schmied, Sappeurstr. 1.
— P., Maurer, Bergstr. 22, W. 11.
— Pet., Monopolbmt., Pernauerstr. 22a.
— Prask., Hdlr., Dünaburger Str. 32.
— Soph., Schndrn., Katholische Str. 56.
— Tatj., Wwe., Romanowstr. 71, W. 12
— W., Hdlr., Steinstr. 4, W. 5.
Morot, Chaim, Schndr., Mosk. Str. 108.
Morotschko, Mich., Bahnbmt., Kurmanowstr. 23, W. 24.
Morowsky, Alex., Techn. Bureau, Königsstr. 12.
— Ed., Schmied, Champetresche Str. 86.
— K., Wwe., Marienstr. 28, W. 13.
— Karl, Buchdr., Marienstr. 28, W. 13.
— Wilh., Schlosser, Ritterstr. 111, W. 34.
v. Morr, A. Rob.', Leutn., Adjutant, Säulenstr. 60, W. 2, ☎ 3205.
— Emilie, Wwe., Sternstr. 29, W. 2.
— Erik, Vers.-Insp., Kirchenstr. 37.
— Kurt, Buchhltr. am Oekonomie-Amt, Kirchenstr. 5, W. 1.
— Walter Ludw., vereid. Rechtsanw., Spr. 5—7, Kirchenstr. 5, ☎ 2435.
Morr, Amalie, Wwe., Amalienstr. 13.

K. W. Mortensen,
Fisch-, Fleisch- u. Gemüse-Konserven.
Fabrik mit Dampfbetrieb:
Dorpater Str. 74/76.
Telephon 326.

K. W. Mortensen, 2. G., Konservenfabrik, Inh.: Karl Wilhelm Mortensen, Prok.: Arthur Krausz, Dorpater Str. 74/76, ☎ 326.
Mortensen, K. W., Konsul der Republik Ecuador, Inh. dieser Firma, Dorpater Str. 76.
Morus, Andr., Maler, 1. Weidend. 39.
Moschajew, Serg. G., Bevollm. der Firma J. J. Kusnezow, Weberstr. 11.
Moschaiko, Stan., Schuhm., kl. Palissadenstr. 8, W. 40.
Moschakow, Iw., Bmt., Mosk. Str. 253.
Mascharims, Kas., Pol.-Bmt., Säulenstr. 77
Moscheika, Paul, Bahnbmt., Schreyenb. 1, 7
Moscheiko, Bron., Zugsteller, 2. Weidendamm, Güterbhf. 4.
— Indr., Bäcker, Suworowstr. 87.
— Iw., Schutzm., Moskauer Str. 67.
— Oss., Wagenrevis., 2. Weidend., Güterbahnhof 8.
— Pet., Schaffner, Schreyenbusch 1, 21.
— St., Hdlr., kl. Bergstr. 16, W. 11.
Moschenko, Feod., Flußpol., Holmstr. 4.
Moschinsky, J. P., KA, Friedensrichter, Alexanderstr. 34, W. 6.
Moschkin, Alex., Lehrer, Dünabg. Str. 28.
Moschnikow, M. J., Wwe., Hsb., Nikolaistr. 79, Q. 2.
Mosdrin, A., Schreiber, Schloßstr. 6.
Gebrüder Moseas, 2. G., Hüte, Inh.: Jos. u. Leib Moseas, Schmiedestr. 48, ☎ 1997.

Gummiwaaren-Fabrik „Russia“ Gebrüder Freysinger.
Gummi-Artikel für landwirthschaftliche Maschinen, für Meiereien etc. Gummi-Huf-Unterlagen, Equipagen-Gummi-Reifen.

Verstellbar als Tisch und Stuhl. **Kinderstühle und Pulte** verstellbar für jedes Alter.

Karl Grünberg, Matthäistr. № 54, im eigenen Hause. Telephon № 2402. Die besten Gummireifen der Welt.

Moseas, Feige, Putzhdlr., Schmiedestr. 12.
— Jos., Mitinh. der Firma Gebr. Moseas, Schmiedestr. 48.
— Leib, Mitinh. d. Firma Gebr. Moseas, Marstallstr. 17, W. 8.
Mosebach, Mar., Wwe., Kalnez. Str. 34.
— Alb. Jul.', Provisor, Mühlenstr. 30.
— Wilh., kaufm. Leiter, Dir.-Kand. der A.-G. für Hartguß-Industrie „Sirius", Petersb. Ch. 85, ☎ 2322.
Moselowitz, Ross., Klempner, Säulenstr. 78
Moser, Jul., Sattler, Königsstr. 26.
Moselsky, Abr., Hdlr., Eliasstr. 8, W. 5.
Moserakš, S., Schuhm., Mosk. Str. 20.
Mosert, R., Hg., Romanowstr. 41, W. 9.
Mosgeris, J., Fensterreinig.-Unternehmer, Schwimmstr. 22.
Mosias, B., Klempner, Revaler Str. 20.
Mosin, Nik., Kol.-Hdl., Dünaburg. Str. 14
Moskalow, Jw., Bahnbmt., kl. Goldinger Str. 3.
— Marie, Wwe., kl. Goldinger Str. 3.
Moskau-Windau-Rybinsker Bahn-Agentur, Paulucciſtr. 2, ☎ 1112.
Moskwa, Pet., Maurer, Färberstr. 11.

Moskowische
Feuer-Asseeuranz
Compagnie.
General-Agent:
J. G. Fahrbach,
Gildstubenstr. 4
Telefon 192.

Moskwin, Wass., Bahnbmt., Kirchhofsstr. 16
Mosolew, A. A., KS, Geschäftsführer der Gouv.-Zeichenkammer, Säulenstr. 41.
Mosorow, A. P., Oekonom d. russ. Armenhauses, Ritterstr. 1.
Moß, Olga, Hsbn., Gertrudstr. 89, W. 29.
Mossakowsky, Adrian P., KR, Oberlehr., Mühlenstr. 3a, W. 4.
Mosson, J., geb. Coulter, Frau, Paulucciſtr. 19.
Mostowitsch, Just., Oberlehrer, Romanowstr. 141, W. 6.
Mostowsky, Josefine, Hsbn., Pernauerstr. 16
— Wlad., Rentner, Pernauer Str. 16.
Mosyn, Thom., Masch., Kreuzstr. 8.
Moteiko, Aug., Schriftſ., Kathol. Str. 54.
Moteneek, K., Schndr., Romanowstr. 73.
Motichulsky, Winc., Briefstr., Elisabethstr. 83, W. 12.
Motlin, Scheine, Bäckerei, Mosk. Str. 25.
Erste Rig. Transmissionsbauanstalt, Maschinenfabrik u. Eisengiesserei „Motor", 2. G., Kommandit-Gesellsch., einz. off. Gesellschafter: Masch.-Ing. Theod. Kalep. Fabrik: Champetreſche Str. 2, ☎ 707.
Motschalkin, Jw., Mech., Mosk. Str. 69.
— Elisab., Wwe., Lehrerin, Kurmanowstr. 16, W. 9.
Motschinkow, Paw., Träger, Suworowstr. 106, W. 12.
Motschulin, Jw., Hausverw., Matthäistr. 82
Motte, E., Schndrn., Säulenstr. 62.
Motto, Karl, Vorarb., Hospitalstr. 16.

S. Mowschensohn, 1. G., Getreide, Inh.: Selig Mowschensohn, Prok.: Wulf Mowschensohn, Königsstr. 32, ☎ 804.
Mowschensohn, Selig, Inh. dieser Firma, Königsstr. 32, W. 5.
Mowschewitz, J., Schndr., Schmiedestr. 53.
— L., Schndr., Romanowstr. 96, W. 1.
Mowschitz, Jan, Goldschm., Jaroslawsche Str. 7, W. 18.
Mowschowitsch, S., Schndr., Königsstr. 9.
Mowschowitsch, Jank., Glaser, Eliasstr. 11.
Mowsohn, S., Holzhdlg., Lagerstr. 62.
Moyseizig, Eug., Karolinenstr. 7, W. 6.
— Oskar, Buchhltr., Dorpater Str. 65.
Mrruwtschinsky, Jos., Musiker, Muckenholm. Str. 7, W. 4.
Mucha, Ant., Glasm., Dünamd. Str. 36.
Muchel, Marie, Frl., Romanowstr. 17.
Muchin, Alex., Tischlerei: Friedensstr. 27, Wohn.: Hospitalstr. 11.
— Alex., Koch, Romanowstr. 66, W. 8.
Mucho, Ant., Zimm., Moskauer Str. 19.
Muchowsky, W., Bahnbmt., Gertrudstr. 121
Muckan, Andr., Klempner, Wenden. Str. 28
Mucke, Aug., Bäcker, Bullensche Str. 8.
— Adam, Schndr., Suworowstr. 42, W. 2
Mucken, Otto, Nagelschmied, Fuhrmannsstr. 23, Q. 5.
Muddanin, Jenny, Lehrerin, Gertrudstr. 10
Mudin, Joh., Hdlr., Grasstr. 1.
Mudrei, Nast., Näht., Palissadenstr. 13.
Mudrewitsch, Marie, Wwe., Ritterstr. 95.
Mudroljubow, Paw. E., Hsb., Priester, Schloßsche Str. 28b.
Mühl, L., Wwe., Marienmühlenstr. 2.
Mühlberg, Emilie, Schndrn., Ritterstr. 123
Mühle, Marie, Wwe., Ritterstr. 89, W. 6
v. Zur-Mühlen, A., Dr. med., Spr. 10 bis 12 u. 4—6, Thronfolgerboul. 27. ☎ 1395.
— W., Assistenz-Arzt der Reimers'schen Augenheilanst., Thronfolgerboul. 7.
Mühlenbach, Karl, KR, Oberlehrer, Gogolstr. 7, W. 10.
v. Mühlenberg, Emil, Geschäftsf. d. Bahn-Pensionskasse, Industriestr. 1, W. 11.
Mühlenberg, Ernst, Fabrikbmt., Blumenstr. 4, W. 5.
Mühlfeld, Therese, Wwe., Rentn., Ritterstr. 77.
Mühlgrab. Postabt., Mühlgrab. Str. 12a.
Mühlgraf, Telegr.-Bmt., Thronfolgerb. 27
Mühlhardt, Jul., Sattler, Alexanderstr. 79
— Hel., Mäntelnäht., Scheunenstr. 16.
— Kath., Krankenpfl., Kirchenstr. 4.
Mühlhausen, Mar., Wwe., Romanowstr. 29
— Paul, vorm. G. A. Strauß, Amts-Schuhm.-Mstr., Gesch.: Marstallstr. 16, Wohn.: Bartausche Str. 11.
Mühling, Paul, Schuhm., Bausk. Weg 7.

J. L. Mühlmann & Söhne
Marstallstr. 21. Tel. 1121.
Generalvertreter der Tabaksfabriken
A. S. Maikapar, Riga
S. Gabai, Moskau,
Engros-Lager sämtlicher Tabaksfabriken Russlands.
Vertreter der Spirituosen und Liqueur-Fabriken d. Gesellschaft
Bekmann & Co., St. Petersburg.

J. L. Mühlmann & Söhne, 1. G., Kolonialwaar., Inh.: Jankel Leiser Mühlmann u. dessen Söhne Mowscha Uriasch u. Schliom Mühlmann, Marstallstr. 21, ☎ 1121.
Mühlmann, Benj., Hdlr., Romanowstr. 102
— Joh., Holzhdlr., Säulenstr. 52, ☎ 3108
— Ludw., Bankbmt., Kaisergartenstr. 2.
— M. U., Mitinh. d. Firma J. L. Mühlmann & Söhne, Herrenstr. 25.
— R., Schulvorst., Spr. 10—12, Thronfolgerboul. 27, Q. 1.
— Schliom, Mitinh. der Firma J. L. Mühlmann & Söhne, Schwimmstr. 34.
— W., Bankbote, Katharinenstr. 8.
Mühring, Julie, Fr., Münzstr. 9, W. 3.
Müllder, M. N., Revierauſſ., Suworowstr. 80, W. 8.

Eau de Cologne-, Seifen- und Parfümerie-Fabrik
Ferd. Mülhens,
Glockengasse 4711
in Köln a. R.
Filiale in Riga, Scheunenstr. 15
Alleiniger Fabrikant der Nr. 4711 Eau de Cologne mit grün-goldener Etikette,
Karolinenstrasse 22.

Ferd. Mülhens, Glockengasse Nr. 4711 in Köln a/Rh., Filiale in Riga, 1. G., Seifen- und Parfümeriefabrik, Inh.: Ferdinand Mülhens in Köln, Prok.: Herm. Köster, Fabrik: Karolinenstr. 22, ☎ 390, Niederlage: Scheunenstr. 15, ☎ 365.
v. Müller, Osk. O., HR, Reichsb.-Kontr., Kirchenstr. 33, W. 5.
Müllersche Buchdruckerei, 2. G., Inh.: Heinr. Girgensohn, Prok.: Karl Krannhals, Herderplatz 1, ☎ 90.
B. Müller, 2. G., Gold- und Silberw., Inh.: Benzel Hirsch Müller, Theaterstr. 11, ☎ 2071.
H. Müller, 2. G., Uhren, Gold- u. Silberw., Inh.: Herz Benzelew Müller, Alexanderstr. 3, ☎ 1950.
Henry Müller, 1. G., Agentur u. Kommission, Inh.: Heinrich Johann Müller, Domplatz 15, ☎ 100.
Hugo Müller, 2. G., Putz- u. Modew., Inh.: Carl Gottfried Hugo Müller, Scheunenstr. 3.
Julius R. Müller, 1. G., Kommissionsgeschäft, Inh.: Jul. R. Müller, Prok.: Karoline Müller, kl. Sandstr. 1, ☎ 5.
Richard Müller, 2. G., Gold- u. Silberwaaren, Inh.: Richard Müller, kl. Newastr. 11.
Ulrich Müller, 2. G., Buchdruckereiartikel, Gummistempel-Fabrik, Inh.: Ulrich Müller, Johannisstr. 3, ☎ 1040.
Müller. Sieh auch Miller.
— A., geb. Schreiber, Wwe., Gertrudstr. 99, W. 11.
— A., Wwe., Kalnezeemsche Str. 131.
— A. K., Wwe., Elisabethstr. 43, W. 2.
— Abr., Schndr., Suworowstr. 43, W. 1.
— Ad., Tapez., Ritterstr. 123, W. 5.
— Adolf, Masch.-Mstr., Konsulstr. 2.
— Adolf, Seemann, Selburgsche Str. 1.
— Alb., Buchhltr., Glockenstr. 7, W. 3.
— Alb., Hg., Mühlenstr. 57, W. 3.
— Alb., Fuhrm., Stubbenseesche Str. 3.
— Alb., Zuschl., Wolmarsche Str. 26.

Fabrik Rigaer Spielwaaren. Vierecke & Leutke. Fabrik: Mitauer Chaussée 9. Niederlage Theaterstr. 11

— Alex., Privat., Wallstr. 21.
— Alex., Schuhm., Marienstr. 122, W. 7.
— Alfons, Redakt. an d. „Düna-Ztg.", Mühlenstr. 57, W. 3.
— Alfr., Koll.-Prof. d. Firma Gebr. Popow, Taubenstr. 26, W. 2.
— Alide, Hdlrn., Dünaburger Str. 21.
— Aline, Klavierlehr., Sandstr. 27, III.
— Amal., Wwe., Hsb., Ritterstr. 63.
— Anast., SR.-Wwe., Kirchenstr. 35.
— Andr., Schlosser, Lagerstr. 53.
— Andr., Schmied, Windauer Str. 23.
— Anna, Frau, Petersb. Ch. 4, W. 29.
— Anna, Schndrn., Bärenstr. 7, W. 4.
— Anna, Wwe., Ritterstr. 91, W. 11.
— Ans, Steller, Hospitalstr. 31, W. 24.
— Ant., Bildh., Küterstr. 10.
— Antonie, Frl., Spr. 2—4, Küterstr. 14.
— Ant., Gerber, Revaler Str. 9, W. 11.
— Ant., Maurer, Steinstr. 13.
— Aug., Elisabethstr. 55, W. 10.
— Aug., Bäcker, Hospitalstr. 5.
— Aug., Bmt., Grasstr. 1, W. 2.
— Aug., Bmt., Romanowstr. 43, W. 17.
— Aug., Clarirer, Ritterstr. 63, W. 1.
— Aug., Formermstr., Hsb., Stubbenseesche Str. 7, W. 16.
— Aug., Kolporteur, Alexanderstr. 86.
— Aug., Frisiersalon, Kasernenstr. 7.
— Aug., Maurer, Suworowstr. 83, W. 6.
— Aug., Schiffskapt., Taubenstr. 23.
— Aug., Schlosser, Karolinenstr. 38.
— Aug., Schuhm., Neustr. 35, W. 5.
— Aug., Oberin d. Anst. Waldheim, kl. Eichenstr. 7.
— Aug., Wwe., Schmiedestr. 36, Q. 3.
— B., Dw., Romanowstr. 83, W. 4.
— Benz., Fleischer, Moskauer Str. 69.
— Benzel, Inh. der Firma B. Müller, Theaterstr. 11, W. 2.
— Bruno, Kontorbmt., Königsstr. 11.
— C., Orthopäde, Romanowstr. 36.
— C. C., Friseur-Amtsmstr., Dir. des Vorschuß- u. Sparkass.-Ver. der St. Johannis-Gilde, Gesch.: Scheunenstr. 22 Wohn.: Elisabethstr. 75, W. 7.
— Chaim, Hdlr., Moskauer Str. 42.
— Charl., Frl., Wallstr. 19, Q. 5.
— Charl., Pastoren-Wwe., Packhausstr. 3.
— Charl., Schndrn., Königsstr. 11, W. 9.
— Christ., Hutm., Bürgerstr. 11, W. 4.
— Dav., Maurer, Sprenkstr. 63, Q. 6.
— E., Gemüsehdl., Artilleriestr. 69, W. 2.
— E., Privat., Teichstr. 8.
— E., Wwe., Revaler Str. 57, W. 31.
— Ed., Hg., Trinitatisstr. 12, W. 3.
— Ed., Setzer, Ritterstr. 63, W. 1.
— Edg., Koll.-Prof. der Firma G. F. Schultz, Mühlenstr. 87, W. 22.
— Edg., Provisor, Apotheken-Bes., Steinstr. 20, ☎ 2703.
— Elise, Hausverw., Subbathsche Str. 4.
— Emanuel, Hg., Stegstr. 8.
— Emil, Hg., Matthäistr. 8.
— Emilie, Hsb., Brückenstr. 7, W. 1.
— Emilie, Wwe., Schwimmstr. 24, Q. 7.
— Erich, Kontorbmt., Kapselstr. 15.
— Ernest., Aufw., Feldstr. 9, W. 11.
— Ernst, Masch., Laubstr. 4, W. 3.
— Ernst, Reichsb.-Bmt., Altonaerstr. 7.
— Eug., Fabrikbmt., Taubenstr. 34.
— F., Bmt., Säulenstr. 106, W. 5.
— Franz, Schmied, Kresslerstr. 1.
— Friedr., Graveur, kl. Münzstr. 19.
— Friedr., Hsb., Brückenstr. 7.
— Friedr., Schlosser, Säulenstr. 98.
— Friedr., Weber, Emmastr. 16, W. 6.
— Fritz, Fleischer, Matthäistr. 68.
— Fritz, Hsb., Pokrowstr. 22.
— Fritz, Messerschm., Kandauer Str. 3.
— Gabr., Frl., Pauluccistr. 1, Q. 9.
— Georg, Schuhm., Säulenstr. 93, Q. 13.
— Gerh., Buchhdlr., Schwartzenh. Str. 10.
— Guido, Fabrikbmt., Alexanderstr. 104.
— H., Werkmstr., Walzwerkstr. 3, W. 15.
— Helene, Wwe., Bäckereistr. 12, W. 11.
— Heinr., Bahnbmt., Sprenkstr. 35.
— Heinr., Brunnengräber, Bienenstr. 14.
— Heinr., Kellner, Bienenstr. 11.
— Heinr., Schuhm., Ritterstr. 105, W. 6.
— Heinr. Joh., Inh. d. Firma Henry Müller, Wasserstr. 1, ☎ 1221.
— Herb., Elektrotechn., Matthäistr. 79.
— Herm., Kfm., Suworowstr. 29, W. 2.
— Herm., techn. Leiter d. Oelmühle vorm. Wm. Hartmann, Marienmühlenstr. 14.
— Herz., Inh. der Firma H. Müller, Alexanderstr. 3, W. 3, ☎ 1950.
— Hugo, Inh. dieser Firma, Bremerstr. 5.
— Hugo, Monteur, Friedensstr. 19.
— J., Amts-Böttchermstr., Scheunenstr. 9.
— J., Dw., Schulenstr. 15, Q. 6.
— J., Farbenmüller, Schlocksche Str. 43.
— J., Frau, Säulenstr. 60, W. 27.
— J., Hsb., Bürgerstr. 11, Q. 2.
— J., Maler, Sprenkstr. 63, W. 10.
— Jak., Frisiersalon, Kandauer Str. 23.
— Jak., Kfm., Schiffsstr. 22, W. 28.
— Jak., Masch., kl. Lagerstr. 14.
— Jak., Schlosser, Hasenholm. Ufer 22.
— Jan, Drahtz., Pionierstr. 3, W. 10.
— Jahn, Priv., Alexanderstr. 164, Q. 4.
— Jan, Schlosser, Kartoffelstr. 2a.
— Jan, Schlosser, Marienstr. 113, W. 61

Gummistempel

Rigaer Jubiläums-Ausstellung 1901:
Staats-Medaille.
Jurjew 1903: Silberne Medaille.

Ulrich Müller,
Riga, Johannisstr. № 3.
Mit allen Verbesserungen des modernen Fortschrittes ausgestattete
Anstalt zur Anfertigung von Kautschuk-Stempeln und -Typen.
Fachgeschäft für Buch- und Steindruckereien.
Lieferung sämmtlicher
Maschinen, Schriften, Lithographiesteine
Farben
der weltbekannten Farbenfabriken von Berger & Wirth, Leipzig
St. Petersburg etc. etc.
Stets in reicher Auswahl vorräthig:
verstellbare Kautschuktypen
in verschiedenen Grössen in russischer und deutscher Sprache,
von 1 Rbl. an aufwärts.
Datumstempel, Selbstfärber, Automaten, Crayons etc.
Stempel aus elastischer Masse zum Signiren von Kisten Säcken etc. werden angefertigt.
Metallstempel und Schablonen werden schnellstens geliefert.
Auf Lager befindlich:
Tiegeldruckpressen, Bostonpressen, Schneidemaschinen,
Perforirmaschinen, Pappenscheeren, Heftmaschinen,
Numerirmaschinen, Eckenrundstossmaschinen.

H. F. Hassel, Marstallstr. 24. Telephon 269.
Lieferungsgeschäft für Maschinen und Technische Bedarfsartikel.
Treibriemen.

Kinder-Wagen, -Betten und -Velocipede.

Karl Grünberg's Matthäistr. № 54, im eigenen Hause. Telephon № 2402. Die besten Gummireifen der Welt.

— Jan, Schmied, Wolmarsche Str. 8.
— Jan, Schndr., Dorotheenstr. 34, W. 3.
— Jan, Schuhm., Revaler Str. 80, W. 2.
— Jan, Wagenb., Versohn. Str. 6.
— Joach., Reisender, Matthäistr. 18.
— Joh., Bildh., Suworowstr. 85, W. 6.
— Joh., Bürstenb., Dünaburger Str. 76.
— Joh., Drechsler, kl. Kandauerstr. 4.
— Joh., Fabrikbmt., Alexanderstr. 99.
— Joh., Fabrikmstr., Schlock. Str. 35.
— Joh., Feilenh., Feldstr. 6, W. 11.
— Joh., Former, Wolmarsche Str. 27.
— Joh., Hg., Kirchenstr. 6, W. 10.
— Joh., Hsb., Katholische Str. 5, Q. 1.
— Joh., Kellner, Kurmanowstr. 13, W. 8.
— Joh., Schlosser, Ernestinenstr. 31.
— Joh., Schlosser, Marienstr. 97, W. 18.
— Joh., Schlosser, Matthäistr. 102, W. 2.
— Joh., Tschlr., Alexanderstr. 94, W. 17
— Joh., Tischlermstr., Elisabethstr. 23.
— Joh., Werkmstr., Bauskesche Str. 2.
— Jul., Hdlrn., Katholische Str. 13.
— Jul., Hsb., Tischlermstr., Pet. Ch. 104.
— Jul., Kellner, Alexanderstr. 103.
— Jul., Schlosser, Abaushof. Str. 5.
— Jula, Hsbn., Appusensche Str. 21.
— Julie, Wwe., Laubstr. 15, W. 3.
— Julie, Wwe., Schmiedestr. 9, W. 20.
— Julius R., Inh. dieser Firma, Burschenstr. 7, ☎ 2606.
— Iwar, Hg., Königsstr. 11, W. 9.
— Iw., Schmied, Pernauer Str. 5.
— K., Apotheker, Neustr. 37, W. 4.
— K., Fabrikbmt., Alexanderstr. 99.
— K., Fuhrm., Revaler Str. 41, W. 35.
— Karl, Amts-Maurer-Mstr., Romanowstr. 14.
— Karl, Schornsteinfeg., Reimersstr. 1.
— Karl, Diener, Blumenstr. 6, W. 3.
— Karl, Fuhrm., Pokrowstr. 12, W. 1.
— Karl, Masch., Ernestinenstr. 31, W. 6.
— Karl, Mech., Martinsstr. 2.
— Karl, Privat., Marktstr. 5, W. 5.
— Karl, Schlosser, Abaushof. Str. 8.
— Karl, Schlosser, Artilleriestr. 42, W. 4.
— Karl, Untermstr., Alexanderstr. 161.
— Karl, Werkmstr., Brückenstr. 14.
— Karl Konst., Hausverw., Elisabethstr. 75
— Karol., Wwe., Suworowstr. 56, W. 12
— Kath., Wwe., Schlocksche Str. 14.
— Klara, Buchhltr.-Wwe., Gertrudstr. 14.
— Konst., Schlossermstr., Karlsstr. 5.
— Krist., Mstr., Ebelshoffsche Str. 4a.
— Krist., Schlosser, Alexanderstr. 147a.
— Krist., Steuerm., Ballastdamm 32.
— L., Schndrn., Theaterstr. 3, W. 8.
— Lilly, Frl., Puschkinboul. 6, W. 10.
— Louise, Wwe., Conv. z. hl. Geiste 3.
— Louise, geb. Odin, Wwe., Sandstr. 27.
— Ludw., Gelbgießer, Bienenstr. 11.
— Ludw., HR, Kreis-Veterinär-Arzt, Spr. 10—12, Dorpater Str. 26, Q. 13.
— M., Schwimmstr. 28, W. 16.
— M., Wwe., Säulenstr. 105, W. 1.
— Magdal., Frau, Theaterboul. 3, W. 7.
— Maja, Wwe., Ritterstr. 90, W. 6.
— Mar., Hsb., Schreyenbusch 1, 2.
— Mart., Tschlr., Wendensche Str. 34a.
— Mart., Wächter, Suworowstr. 142.
— Math., Frl., Scheunenstr. 9.
— Max, Korresp., Romanowstr. 22.
— Mich., Bahnbmt., Romanowstr. 84.
— Mich., Revisor, Brunnenstr. 2, W. 9.
— Minna, Schndrn., Dorotheenstr. 17.
— N., Uhrm., Scheunenstr. 28, Q. 3.
— Nik., Kfm., Scheunenstr. 9.
— O., Frl., Schmiedestr. 32, W. 2a.

— O., geb. Krüger, Wwe., Oekonomin d. Armenasyls, Matthäistr. 79, W. 1.
— Olga, Wwe., Fuhrmannsstr. 30.
— Osw., Säulenstr. 60, W. 27.
— Otto, Notär, Reimersstr. 1, W. 16.
— Otto, Schlosser, Mühlenstr. 31, W. 14.
— P., Betriebsleiter, Suworowstr. 10.
— P. J., Strb.-Kontrol., Elisabethstr. 43
— Paul, Glaser, Matthäistr. 83, W. 2.
— Paul., Consulent.-Wwe., Nikolaistr. 59.
— Paul, Leutn., Dorpater Str. 9, W. 2.
— Paul, Musiker, Jakobstädt. Str. 22.
— Paul, Oekonom, Matthäistr. 50a, W. 6.
— Pet., Zimmerm., Sägerstr. 4a.
— R., Andreasstr. 2, W. 9.
— Reinh., Ritterschafts-Revisor, Mühlenstr. 28.
— Rich., Hg., Suworowstr. 142, W. 8.
— Richard, Inh. ds. F., Newastr. 42.
— Rob., Böttcher, Kaugernsche Str. 9.
— Rob., Hg., Gertrudstr. 14, W. 3.
— Rob., Hg., Sprenkstr. 28, W. 13.
— Rob., Masch.-Hdl., Dorpaterstr. 11.
— Rob., Pianist, Komponist u. Musikreferent, Gertrudstr. 10/12, W. 4.
— Rob., Schlosser, Dünamünd. Str. 18c.
— Rob., Schlosser, Schlocksche Str. 27.
— Rud., Fleischer, Brunnenstr. 4.
— Rud., Kunstmaler, Jesuskirchenstr. 13.
— Sigm., Setzer, Mühlenstr. 93.
— Sim., Hsb., Wolgundsche Str. 78.
— Theod., Hutm., Mosk. Str. 249a.
— Ulrich, Inh. ds. F., Johannisstr. 3.
— Valerian, Torfhdlr., kl. Königsstr. 9.
— W. G., KReg., Reichsb.-Bmt., Newastr. 8.
— Wilh., Buchhltr., Katharinenstr. 10.
— Wilh., Hg., Elisabethstr. 55, W. 10.
— Wilh., Kontorbmt., Altstadt 3, W. 12.
Müllersohn, Arv., Zeichn., Stintseestr. 5.
— Aug. K., Hsb., Stintseestr. 5
Müllerson, Joh., Diakonisse, Charlottenstr. 9.
— Math., Schulvorst., Kalnez. Str. 15.
Müllerstein, Reinh., Korkenschndr., Ritterstr. 85, W. 7.
Müllne, Fanny, Speiseh., Königsstr. 12.
Mülzew, Alex., Lieutn. a. D., Pokrowstr. 19, W. 2.
Münch, Theod., Ing., Kirchenstr. 24.
Mündahl, Pet., Hsb., Dorpater Str. 57.
Münde, Virg., Frl., Alexanderstr. 15.

Tabak-, Cigarren- und Papyros-Fabrik

Mündel & Co.,

Fabrik:
Alexanderstrasse 48. Tel. 495.
Kontor und Niederlage:
Herren- und Petrikirchenstr.-Ecke, im eigenen Hause. Tel. 494.

Rigaer Gummiwaaren-Fabrik

J. W. Mündel, Riga.

Fabrik:
Lagerstrasse 59. Telephon 496.
Kontor und Niederlage:
Herren- und Petrikirchenstr.-Ecke, im eigenen Hause. Tel. 494.

Mündel & Co., 1. G., Tabaks-Fabrik, Rigaer Gummiwaaren - Fabrik J. W. Mündel, 1. G., Inh. beider Firmen: Carl Wilh. Mündel u. Aug. Joh. Ca Mündel, Kontor u. Niederlage: He renstr. 12, ☎ 494, Tabaksfabri Alexanderstr. 48, ☎ 495, Gumm fabrik: Lagerstr. 59, ☎ 496.
Mündel, August, Aeltester gr. Gilde, Gli d. Börsenkomitees, Stadtverordn., Mi inh. d. Firmen Mündel & Co. u J. W. Mündel, Gummistr. 1, Ein Lagerstr. 59, ☎ 3213.
— Carl Wilh., Mitinhaber der Firme Mündel & Co. u. J. W. Münde Aeltester gr. Gilde, Alexanderstr. 4 Q. 2, Tel. 495.
— Jan, Zimmerm., Ritterstr. 119, W. 36
— Mar., Kfm.-Wwe., Alexanderstr. 48.
Münder, J., Kol.-Hdlr., Kirchenstr. 35.
— Jak., Kassenbote, Kirchenstr. 35, W. 16
Mündling, A., Hdlr., Suworowstr. 39.
Mündlin, Scholem, Zunahtm., Schwimm str. 21.
Münthal, Alex., Tischlerei, Säulenstr. 9
Müntzenberger, Anna geb. Otto, Wwe. Romanowstr. 32, Q. 1.
Münx, Rich., vereid. Rechtsanwalt, Spr 9—12, Sandstr. 27, ☎ 2722.
— Sofie, Wwe., Schlocksche Str. 21.
Münz, M., Kfm., Kurmanowstr. 20b.
— G., Holzhdlr., Kurmanowstr. 20a.
Mürmann, Henr., Wwe., Schlock. Str. 2
Mürwis, B. H., Schndr., Stegstr. 5, W. 5
Müthel, Ferd., Hsb., Erbl. Ehrenbürger, Vers.-Bmt., Wolgundsche Str. 50.
— Jul. F., Pastor emer., Marienmühlenstr. 22.
— Osk., Erbl. Ehrenb., Wolgund. Str. 50.
Mützner, Jul., Fabrikmstr., Tuckumer Str. 11.
— Theoph., Fabrikbmt., Tuckumer Str. 11
Muhel, J., Masch.-Mstr., 1. Weidend. 23.
Muhlmann, Mich., Artist, Jakobsstr. 24.
Muhs, Aug., Wwe., Newastr. 26, Q. 72.
Muhsu Laiki. Sieh 1. Abt. § 17.
Muischel, Ad., Fuhrm., Suworowstr. 73.
— Louise, Wwe., Säulenstr. 107.
— M., Masch., Matthäistr. 83, W. 4.
Muischneek, A., Kellner, Dorpaterstr. 33.
— A., Schlosser, Alexanderstr. 49, W. 26
— Christ., Wwe., Adlerstr. 20, W. 3.
— E., Wäsch., Artilleriestr. 40, W. 49.
— Ed., Klempner, Artilleriestr. 70.
— Jak., Kolport., Romanowstr. 7, W. 8.
— Jak., Rentn., Sprenkstr. 2, W. 52.
— Jan, Dw., Meinhardstr., Heilshof.
— Joh., Drahtweber, Mühlenstr. 70.
— John, Landw.-Geh., Lindenruh.
— Jul., Kol.-Hdl., Seestr. 13, W. 15.
— Julian, Kol.-Hdl., Seestr. 19.
— M., Bahnbmt., Gertrudstr. 89, W. 25.
— M., Wächter, Schreyenbusch 2, 27.
— Mar., Wäsch., Gertrudstr. 129, W. 2.
— O. M., Reichsb.-Bmt., Kirchhofsstr. 26.
— S., Bahnbmt., Sprenkstr. 34b, W. 14.
Muiserneek, Joh., Tschlr., Katharinenstr. 8
Mukas, A., Hsb., Asuppensche Str. 1.
Mukasejew, Step., Frl., Smolenskerstr. 9.
Mukka, Dietr., Hsb., Schreyenbusch 4, 17.
— Jak., Schlosser, kl. Altonaer Str. 3.
Mukkan, Jur., Schlosser, Grenzstr. 8.
Ch. Mukke, 2. G., Badeanstalt, Inh.: Christ. Mukke, Sprenkstr. 53, ☎ 2185.
Mukke, Chr., Inh. dieser Firma, Sprenkstr. 53.
— Fritz, Weber, Ernestinenstr. 13.
— Heinr., Kfm., Sprenkstr. 53, ☎ 2185.
— Jan, Zimmerm., Sprenkstr. 40, W. 21
— Jürg., Hsb., Sprenkstr. 40, W. 2.

Fabrik Rigaer Spielwaaren. Vierecke & Leutke. Fabrik: Mitauer Chaussée 9. Niederlage Theaterstr. 11

Mukkin, Elis., Wwe., Ritterstr. 49.
Mukstin, J., Maler, Matthäistr. 82, W. 8
Mulberg, Jak., Kellner, Matthäistr. 52.
Mulewsky, Ant., Klempner, Gerberstr. 11.
Mulin, Mich., Schuhm., Jarosl. Str. 53.
Mulkis, Mich., Fuhrm., Katharinend. 4.
Robert Mullack, 2. G., Gold- u. Silberw., Inh.: Robert Mullack, Amts-Goldschmiedemstr., Suworowstr. 28.
Mullack, E., Frl., Kontorbmtn., Alexanderstr. 8.
— Ferd., Gold- u. Silberw.-Hdl. (Inh.: J. A. Ramsch), Alexanderstr. 8.
— Olga, Wwe., Hsbn., Alexanderstr. 8.
— Rob., Goldschm., Inh. dieser Firma, Suworowstr. 28, W. 2.
Muller, Mich., Getreidehdlr., Jaroslawsche Str. 74.
— Orel, Hsb., Jarosl. Str. 72.
— P., Hsb., Jaroslawsche Str. 74.
— R., Privat., Marienstr. 14, W. 12.
Mulne, Jos., Schndr., Suworowstr. 51b.
Provisor Jakob Mulner, 2. G., Drogen-Hdl., chem. Laboratorium, Inh.: Jakob Mulner, Lagerstr. 15 und kl. Lagerstr. 22.
Markus Mulner, 2. G., Wäsche und Kleider, Inh.: Mark. Mulner, Dünamarkt 144 und Alexanderstr. 116.
Mulner, H., Kfm., Münzstr. 7, Q. 5.
— Jakob, Inh. dieser Firma, Lagerstr. 28
— Markus, Inh. dieser Firma, Alexanderstr. 116.
Mund, Anna, Lehrerin, Moskauerstr. 59.
Mundchen, Aug., Masch., kl. Vegesacksholm 39.
— Jak., Exped., kl. Vegesacksholm 33.
— Jul., Aufs., Nikolaistr. 39, W. 3.
— Jula, Hsbn., kl. Vegesacksholm 33.
Mundel, Olga, KA-Wwe., Romanowstr. 27
Mundhenk, Adam, Vorarb., Matthäistr. 31.
— R., Bankbmt., Matthäistr. 31, W. 27.
Mundrers, Jan, Dw., Mühlenstr. 79.
Mundrid, Mich., Hdlr., Augustenstr. 3.
Mundt, Ad., Schmiedemstr., Lagerstr. 57.
Munin, Mich., Korresp., Karolinenstr. 28.
Munkewitz, D., Drechsler, Alexanderstr. 78
— Heinr., Schlosser, Adolfstr. 7.
— Matth., Schlosser, Bartausche Str. 19.
Munning, Ad., Bmt., Palissadenstr. 18.
Munter, Jak. Andr., Hsb., Gartenstr. 9.
— Jak. Jak., Hsb., Gartenstr. 11.
— Pet., Tschlr., Windauer Str. 21.
— Rob., Schlosser, Fuhrmannsstr. 25.
— Sofie, Wwe., Nikolaistr. 43.
Muntiner, C., Wwe., Schmiedestr. 36.
— F., Schuhm., kl. Schloßstr. 21.
Muntiwit, Kas., Weber, Heinrichstr. 4.
Muntz, Dav., Wagenb., Pionierstr. 4.
— J. A., Schaffner, Gerberstr. 8, W. 24
Muny, Jan, Gärtner, Altonaerstr. 2.
Munz, Karl, Techn., Revaler Str. 41.
Munzinger, Adolf, Braumstr., Dünamünd. Str. 34, Q. 1.
— Ernst, Gen.-Dir. d. A.-G. Bierbr. „Livonia,“ Dir. d. Ilgezeem. Bierbrauerei u. d. A.-G. d. Mühlgrab. chem. Fabriken vorm. M. Höflinger & Co., Moskauer Str. 241.
Murachow, Pet., Restaurat., Mosk. Str. 6.
Muraff, Joh., Hsb., Grenzstr. 24a.
W. A. Muraschew, 2. G., Badeanstalt, Inh.: Wassili Muraschew, Suworowstr. 54, ☎ 802.

Bade-Anstalt
W. A. Muraschew,
Suworowstraße 54.
Familien-Bäder, Dampf- und Heißluft-Bäder, Kohlensaure Brausewannen täglich von 9 Uhr Morgens bis 11 Uhr Abends. Allgemeine-Badestuben 3 mal wöchentlich: Dienstags, Donnerstags und Sonnabends.
Telefon 802.
Elektrische Beleuchtung.

Muraschew, Irina, Frau, Suworowstr. 58
— Iw., Tschlr., Palissadenstr. 10, W. 38.
— Wass., Inh. d. Firma W. A. Muraschew, Suworowstr. 54, W. 5.
Muraschko, Iw., Maurer, Dünaburg.Str.43
Muraschkow, Ulj., Schuhm., Kathol. Str. 32
Muraschow, Alex., Hsbn., Mosk. Str. 33.
— Wass., Privat., Moskauer Str. 33.
Muraweisky, Alex., Lehrer emer., Friedensstr. 17a, W. 2.
Murawsky, A., Dw., Kathol. Str. 2.
— Alex., Hg., Nikolaistr. 62, W. 4.
— Joh., Masch., Kurmanowstr. 15.
— Iw., Schlosser, Säulenstr. 106, W. 15
— P., Masch., Mühlenstr. 114.
— Rosa, Frau, Buchhltrn., Nikolaistr. 62.
— Wold., Glasschl., Talstr. 18a.
Murdasow, Pet., Bmt., Fellinerstr. 1.
Murewsky, Andr. A., TR, Geschäftsf. d. Dom.-Verw., Marienstr. 1, W. 9.
— Christ., Hsb., Nummersh. Str. 5.
— H., Handarb.-Lehrerin, Marienstr. 1.
Murjahn, J., Maler, Maurerstr. 6.
Murjan, Otto, Vorarb., Katharinend. 1a.
Muriwetz, Jan, Korkenschndr., Kalnezeemsche Str. 95.
Murley, Jul., geb. Green, Schulenstr. 14.
Murmann, G., Kolport., Edwahlen. Str.2
— Rich., Relig.-Lehrer, Mühlenstr. 23.
Murmistow, Iw., Drechsler, Hospitalstr. 26
Murneek, Anna, Schndrn., Edwalen. Str. 4
— A., Drahtz., Kaukasische Str. 3.
— Anna, Wäsch., Revaler Str. 27.
— Anna, Wwe., Artilleriestr. 11, W. 34.
— Amalie, Fuhrhltrn., Marienstr. 82.
— Aug., Schlosser, Wolmarsche Str. 28.
— Chr., Hsb., Wolgund. Str. 37.
— Ed., Kesselschm., Olivenstr. 3a, W. 4.
— F., Vorarb., Schiffsstr. 22, W. 11.
— Fritz u. Joh., Lehrer, Schulzenh. Str. 8
— Heinr., Hsb., Wolgundsche Str. 37a.
— J., Töpfer, Windstr. 34, W. 19.
— Jak., Hdlr., Matthäistr. 70, W. 26.
— Jan, Dreher, Popowstr. 3a, W. 116.
— Jan, Fuhrm., Sternstr. 4, W. 6.
— Jan, Hsb., Schulzenhofsche Str. 8.
— Jan, Kol.-Hdl., Fuhrmannsstr. 1.
— Joh., Dw., Mühlenstr. 2, W. 12.
— Joh., Schuhm., Brückenstr. 24.
— Joh., Untermstr., Alexanderstr. 163.
— Jul., Bildh., Revaler Str. 51, W. 30.
— Jul. Iw., Zeichner, Marienstr. 103.
— Karl, Dreher, kl. Milchstr. 10, W. 4.
— Karl, Fleischer, Wenden. Str. 5.
— Karl, Tschlr., Charlottenstr. 30, W. 9.
— Kr., Schlosser, Kandauerstr. 20.
— Krisch, Schuhm., Drosselstr. 26.
— Law., Hdlrn., Lagerstr. 55, W. 8.
— Mart., Feilenh., Wendensche Str. 18.
— Mart., Kellner, Mühlenstr. 20, W. 15
— Mart., Privat., Revaler Str. 76.
— Matth., Dw., Kaufstr. 18, Q. 3.
— Pet., Schreiber, Sappeurstr. 3, W. 1.
— Willy, Diakonisse, Charlottenstr. 9.
— Willy, Drechsler, Abaushofsche Str. 1/3
Murnik, Wilh. A., Polizeiauff., Mühlenstr. 3a, W. 16.
Murowsky, Ant., Kutscher, Ernestinenstr. 6.
— Iw., Hsb., Küchenchef, Windauer Str. 23a, W. 11.
— Iw., Maurer, Stresowstr. 5, W. 11.
— Mart., Maler, Bauskescher Weg 9.
Mursa, Pet., Bahnbmt., Schreyenb. 1, 10.
Murschak, B., Schndr., Romanowstr. 123.
Murso, Ant., Schutzm., Mühlenstr. 66.
A. Muschat, 2. G., Getreide, Inh.: Aria Muschat, Karlsstr. 33.
J. Ch. Muschat, 2. G., Manufakt.-W., Inh.: Jossel Muschat, Suworowstr. 7, ☎ 1709.
Muschat, A., Inh. dieser Firma, Karlsstr. 33, W. 8.
— Aug., Schlosser, Matthäistr. 139, W. 4.
— B., Frau, Herrenstr. 25, W. 22.
— Benz., Hg., Herrenstr. 24.
— Ed., Hg., Nikolaistr. 59, Q. 6.
— J. Ch., Inh. dieser Firma, Suworowstr. 38, W. 4.
— Kath., Frl., Königsstr. 3, Q. 7.
— Leiser, Hg., Uferstr. 5, W. 14.
— M., Hdlr., Schiffsstr. 22, W. 25.
— Sch., Kfm., Marstallstr. 26, W. 5.
Musche, Jak., Schmied, Wolmar. Str. 30.
Muscheneek, Jan, Hsb., Zeltstr. 11.
Muschewitz, Fritz, Maurer, Gymnastikstr. 24
Muschik, Jan, Krankenw., Ritterstr. 7.
— A., Kol.-Hdl., Ritterstr. 44, W. 36.
— Pet., Schaffn., Säulenstr. 78, W. 33.
Muschinsky, Joh., Sattler, Dünamündesche Str. 31.
— K., Kol.-Hdl., Gertrudstr. 121, W. 2.
— M., Zollbmt., Revaler Str. 41.

J. E. Muschke,
Lampenfabrik: Schlocksche Str. 82.
Niederlage: Dorpater Str. 18.

J. E. Muschke, 2. G., Fayence-Waar., Inh.: Johann Eckardt Muschke, Dorpater Str. 18, ☎ 1012, Lampenfabrik: Schlocksche Str. 82, ☎ 1011.
Muschke, J. E., Inh. dieser Firma, Schlock. Str. 82, Q. 1.
— Jul., Kurzw.-Hdl., Hofesstr. 1.
Muschket, Jos., Maurer, Moorstr. 66.
Muschtschinin, A., Kanzlist, Gertrudstr. 133
Museum, Nikolaistr. an der Elisabethstr., ☎ 1770. Sieh Register Seite 2.
Musernewitz, M., Schloss., Schlock. Str. 73
Musik, Max, Hg., Katholische Str. 24.
Musikant, Andr., Privat., Ritterstr. 58.
— Betty, Schndrn., Alexanderstr. 127.
— Hedw., Wwe., Marienstr. 152, Q. 5.
— Jak., Tschlr., Feldstr. 6, Q. 3.
— Joh., Schiffkapt., Schlocksche Str. 9.
— Iw., Kutscher, Romanowstr. 118.
— Karl, Hsb., Mühlenstr. 88, Q. 7.
— Otto, Setzer, Kalnezeem. Str. 86.
Musikinstitut, 1. Rigaer, gegr. v. Emil Siegert, Dir. Jos. Meding, Wallstr. 2.
Musikschule, Rigaer, Direktor: Hans Nedela, Sandstr. 36, ☎ 1526.
Musikschule, Kaiserl., Basteiboul. 11, ☎ 2115.
Musing, J., Maurer, Laborat. Str. 33.
— Mar., Hsb., Laboratoriumstr. 33.

Gummi-Artikel für landwirthschaftliche Maschinen, für Meiereien etc. Gummiwaaren-Fabrik „Russia“
Gummi-Huf-Unterlagen, Equipagen-Gummi-Reifen. Gebrüder Freysinger.

Krankenfahrstühle, Sportwagen, Turnapparate.

Karl Grünberg, Matthäistr. № 54, im eigenen Hause. Telephon № 2402. Die besten Gummireifen der Welt.

Musinowicz, Alex. A., SR, Oberlehrer, Küterstr. 11, Q. 3.
— Dm. A., Reisender, Alexanderstr. 61.
— Marie, Hsb., Alexanderstr. 61, Q. 1.
— Nik., Weinlager d. Weinbergsbes.-Ges. am Südufer d. Krim, Aluschta, Jakobsstr. 6, ☎ 943.
— Sergei, Dr. med., Spr. 10—11 und 4—5, Kramerstr. 2.
Musis, D. P., Revieraufseh., Jungfernstr. 13, W. 1.
Muskat, Kath., Wwe., Matthäistr. 38.
— Lina, Wwe., Färberstr. 14, W. 5.
— Olga, Weißnäht., Wendensche Str. 12.
— Olga, Wwe., Alexanderstr. 144, W. 9.
— Wilh., Wurstm., Ritterstr. 64, W. 10.
Muß, Gottfr., Hsb., kl. Lagerstr. 65.
— Ed., Hsb., Lagerstr. 41, W. 1.
Mussatow, Sergei, HR, Sekret. d. Zollamts, Zollgebäude 12.
„Musse", Gesellsch. der, Königsstr. 4, Tel. 255. Sieh Register Seite 2.
Mussejew, Nik., Schlosser, kl. Lagerstr. 45.
Mussel, Mord., Makler, Romanowstr. 114.
Mussin, Karl u. Marz, Maler, Artilleriestr. 51, W. 4.
— Alex., Kommissionär, kl. Lagerstr. 46.
— Marz, Maler, Artilleriestr. 51, W. 4.
Musso, Jos., Schlosser, Windauerstr. 52.
— Osk., Hsb., Messerfabr., Windauer Str. 52.
Must, J., Dw., Romanowstr. 3, Q. 3.
— Nik., Konditor, Matthäistr. 46a.
Mustap, K., Hg., Säulenstr. 74, W. 18.
Mustaph, Aug., Schmied, Revaler Str. 65.
— Jul., Kontorbmt., Wolmar. Str. 16.
Mustel, Jur., Kutscher, Felliner Str. 6.
Mustermann, A., Näht., Marienstr. 115.
Mustikas, Fr., Kutscher, Fellinerstr. 6.
Mustowicz, Jw., Bildh., 1. Weidend. 1.
Mutowosow, Christ. Wsewolod.', Kontorbmt., Säulenstr. 57, W. 25.
Mutschinin, Matw., Schutzm., Petersburg. Ch. 103.
Mutschler, B., Korbm., Petersb. Ch. 104.
Mutzing, L., Hsb., Salwensche Str. 78.
Mutzschel, Aline, Fr., Königsstr. 28.
— Dagm., Bmtn., Kirchenstr. 32, W. 4.
— Otto, Musiklehrer, Romanowstr. 36.
Muzel, Jndr., Feldscher, Katharinend. 17.
Muzelan, M., Schmied, Pernauerstr. 37.
Muzeneek, Anliese, Hsbn., Marienstr. 142
— Anna, Hsb., Sessausche Str. 2, Q. 1.
— Anna, Wwe., Wiesenstr. 2, Q. 29.
— Aug., Privat., Schlocksche Str. 61.
— Chr., Mälzer, Peterholm. Str. 14a.
— Dav., Dreher, Bikkernsche Str. 41.
— Dav., Fuhrm., Karolinenstr. 37.
— Dav., Fuhrm., Schulenstr. 38, W. 4.
— Elis., Wäsch., Matthäistr. 83, Q. 6.
— Fritz, Hsb., Schmiedemstr., Hosp. Str. 4
— Fritz, Untermstr., kl. Lagerstr. 49.
— Georg, Tischlr., Essernsche Str. 3.
— Heinr., Böttcher, Thüringen. Str. 14.
— Heinr., Dreher, Romanowstr. 75.
— J., Schndr., Mitauer Ch. 18, W. 25.
— J., Schndr., Ritterstr. 44, W. 2.
— Jak., Kellner, Artilleriestr. 42.
— Jan, Kutscher, Kurmanowstr. 13.
— Joh., Böttcher, Hilfsstr. 15.
— Joh., Schuhm., Matthäistr. 54, W. 6.
— Joh., Vorarb., Pokrowstr. 18, W. 23.
— Joh., Zimm., Rumpenhof. Str. 23.
— Jos., Briefstr., Marienstr. 53, W. 14.
— Jul., Schndr., Ritterstr. 44, W. 61.
— Jur., Korkenschndr., Laubstr. 23.
— Karl, Kol.-Hdl., Revaler Str. 41.
— Karl, Verw., Wjätkasche Str. 2a, W. 4.
— Karol., Wwe., Alexander str. 78, Q. 20.
— Leop., Maler, Matthäistr. 72, W. 13.
— Ludw., Schlosser, Wenden. Str. 13.
— M., Hdlr., Matthäistr. 30, W. 2.
— Mart., Fuhrm., Torgelsche Str. 6.
— Mart., Maurer, Obststr. 12, Q. 2.
— Mart., Tischlr., Sternstr. 16, W. 13.
— Minna, Hsbn., Hospitalstr. 4.
— Otto, Kol.-Hdl., Kalnezeem. Str. 68.
— Otto, Maler, Wiesenstr. 2, W. 9.
— Pet., Dachd., Friedensstr. 35, W. 18.
— Pet., Fuhrm., Säulenstr. 20, W. 30.
— Rob., Masch., kl. Eichenstr. 5.
— Wold., Expreß, Matthäistr. 31, W. 26.
Mychlau, Adolf, Schuhm., Mühlenstr. 20.
— Alfr., Zuschndr., Mühlenstr. 20, W. 7.
Mylius & Co., R., Tintenfabr., Mühlenstr. 127, ☎ 2460.
— Adolf, Geschäftsf., Altonaerstr. 3.
— E., Frl., Alexanderstr. 31, W. 28n.
— Ferd., Fabrikant, Matthäistr. 18.
— Gotth., Inh. d. Firma B. Groß, Suworowstr. 42.
— Wilh., Koll.-Prok. d. Firma Gebr. Popow, Säulenstr. 23, W. 13.
— Kath., Wwe., Suworowstr. 42; W. 5.

Nabadsin, Eva, Wwe., Wendensche Str. 37
— Pet., Tischlr., Pokrowstr. 19, W. 7.
Nabag, Jak., Schmied, Obststr. 12, W. 13
Nabatowitsch, Otto, Malzmstr., Hospitalstr. 3, W. 44.
Nabel, L., Schndrn., Windstr. 28.
Naberg, Fr., Ankern., Friedrichsholmsches Ufer 6.
— Joh., Kupferschm., Friedrichsholmsches Ufer 4a.
— Joh., sen., Zimm., Friedrichsholmsches Ufer 4a.
Nabokin, Alex., Bmt., Pionierstr. 6.
Naburg, P., Zimmerm., Gertrudstr. 70.
— Jan, Maler, Gertrudstr. 65, W. 7.
Nachai, D., Theehaus, Pernauer Str. 23.
Nachmann, N., Buchhltr., Parkstr. 1.
Nachmanowitsch, F., Hdlr., Mosk. Str. 75.
Nachtasyl für Obdachlose, Marienstr. 49. Sieh Register Seite 2.
Nachtigall, Alb., Mus., Gertrudstr. 55.
Nachtmann, Nik., Maler, Säulenstr. 102.
Nackunstz, Heinr. jun., Zollklar., Petersb. Ch. 6, W. 12.
— Heinr. sen., Kontorbmt., Fellinerstr. 3a
— Math., Wwe., Nikolaistr. 55, W. 5.
Nadaljak, A., Graf, Mühlenstr. 66, W. 34.
Nade, F., Schlosser, Kurmanowstr. 6.
Nadelmann, Mend., Schndr., Sprenkstr. 62, W. 73.
Nadeschdin, Jw., Lieutn., Kalnezeemsche Str. 42, W. 4.
„**Nadeshda**", 2. G., Transport- u. Versich.-Ges. in St. Petersb. Generalagent in Riga: Kaufmann 1. G. A. Augsburg, Herrenstr. 28, ☎ 619.
„Nadeshda", Stellenverm.-Bur., Inh.: Th. Fleischer, Suworowstr. 32, ☎ 914.
Naditsch, Jw., Bahnbmt., Marienstr. 44.
Nadler, Louise, Wwe., Charlottenstr. 64.
Nadolsky, Berta, Wwe., Karolinenstr. 14.
Nadratowsky, J. M., KS, Reichsb.-Bmt., Nikolaistr., Reichsbankgeb.
Nadse, Nik., Hdlr., Dorotheenstr. 22.
Nadsing, M. K., Lederhdlg., Steinstr. 9. Wohn.: Schiffsstr. 22.
— Krist., Hsb., Wolgundsche Str. 61.
Naegler, Joh., Geschäftsf., Säulenstr. 60.
Nähring, Fanny, Pension, Sünderstr. 14.
— Jul., Schlosser, Pokrowstr. 12, W. 12.
— Osk., Vers.-Insp., Thronfolgerb. 17 ☎ 1931.
Nael, A., Amtsbote, Ritterstr. 77.
Nagajew, Vikt., Bmt., Marienmühlenstr. 14, W. 12.
Nagain, Dav., Gummidr., Alexisstr. 3.
— Jan, Dw., Brückenstr. 9, W. 18.
— Jan, Dw., Gertrudstr. 63, W. 18.
— M., Wwe., Gertrudstr. 109, W. 80
— Paul, Liniirer, Gertrudstr. 109, W. 8
— Pet., Maurer, Karolinenstr. 15, W. 8
Nagel, Aug. Bened.', Königl. Portugies. General-Konsul, Mitinh. d. Firma Stolberg & Burchard, Elisabethstr. 47.
— Ed., Buchhltr., Todlebenboul. 5.
— Ed., Vorarb., Emmastr. 25, W. 6.
— Heinr., Telegr.-Bote, Alexanderstr. 151
— J., Maurer, Felliner Str. 7, W. 55.
— Joh., Wagenb., Katharinendamm 1.
— K., Rentn., Marienstr. 47, W. 12.
— Kath., Aufw., Pernauer Str. 21.
— Osk., Reisender, Todlebenboul. 5.
— Otto, Privat., Gertrudstr. 61, W. 18.
— Sus., Weberin, Ambothensche Str. 8.
— Theod., Maurer, Gymnastikstr. 32.
— Theod., Prok. d. Firma Stolberg & Burchard, Felliner Str. 7, W. 15.
Nagle, Joh., Meier, Romanowstr. 78.
Naglin, Aug., Ankern., Fockenh. Str. 8.
— Anna, Hsbn., Fockenhof. Str. 5.
— Karl, Fuhrm., Charlottenstr. 17.
Naglis, Oss., Dw., Eliasstr. 19, W. 8.
— Mich., Diener, Sünderstr. 10.
Nagorsky, F., Hsb., Rjäsansche Str. 6.
v. Nagursky, J., HR, Dr. med., Spr. 9—11 u. 4—5, Nikolaistr. 27, ☎ 1760.
Nahting, Osk., Bahnbmt., Fellinerstr. 3a.
Naidenow, Jw. P., Bahn-Werkmstr., Kurmanowstr. 26, W. 4.
Naidinow, J., Schlosser, kl. Bergstr. 3.
v. Naikowski, Pet., Edelm., Matthäistr. 103
Naikowsky, Sigism., Frisirsalon, Romanowstr. 94.
Nainis, Ant., Schlosser, Alexanderstr. 161.
Nakum, Gudhard, Dw., Marienstr. 2.
Nakwas, Al., Weichenst., Schreyenb. 1, 21.
— Nikita, Hsb., Jarosl. Str. 85.
Nalitzky, B., Schuhm., Mühlenstr. 109.
Naliweika, J., Dw., Säulenstr. 70, W. 12.
Namik, J., Schuhm., Theestr. 1, W. 5.
Namneek, H., Buchhltr., Pauluccistr. 2.
— Joh., Hdlr., Olivenstr. 5, W. 8.
— Karl, Buchhltr., Kalnezeem. Str. 25a.
Nanos, Rachmiel, Hausverw., Ritterstr. 89.
Nanus, Rochm., Schuhm., Ritterstr. 50.
Napree, Alex., Zunahtm., Scharrenstr. 18.
Napris, Franz, Dw., Mühlenstr. 60, W. 10.
— Franz, Zimm., Alexanderstr. 99.
Naprowski, Herm., TR, Insp. der Stadt-Handelsschule, Säulenstr. 18.
Naprowsky, Joh., Priv., Mosk. Str. 93.
Narbatowitsch, Fritz, Equipagenverm., Marienstr. 47, W. 13.
— Rob., Feilenh., Revaler Str. 65.
Narboitsch, Mich., Hdlr., Romanowstr. 137
Narbot, K., Zimm., Säulenstr. 115, W. 3.
— J., Dw., Brauerstr. 6, W. 14.
Narbut, Elisab., Hdlrn., kl. Lagerstr. 32.
— Jw., Maurer, Nummershof. Str. 3.
— Wass. Alex.', Generalmaj., Kommand. d. Stab. d. 29. Inf.-Divis., Nikolaistr. 23, ☎ 3072.
Narcisko, Jw., Heizer, Cementstr. 5.
Nargowsky, St., Schuhm., Bergstr. 2.
Narjewski, St., Schuhm., Bergstr. 17.
Naris, Gust., Holzhdlr., Marienstr. 113.
— M., Maurer, Marienstr. 13, W. 41.
Naritz, Joh., Oberwärt., Duntenh. Str. 16

Fabrik Rigaer Spielwaaren. Vierecke & Leutke. Fabrik: Mitauer Chaussée 9. Niederlage Theaterstr. 11

Narkewitsch, Ant., Fuhrm., Bullen. Str. 5.
— Joh., Zimmerm., Ritterstr. 87, W. 6.
— Jos., Tschlr., Libauer Str. 1, W. 2.
— Leonid Iw.', Stabskapt., Mühlenstr. 18
— S., Schmied, Wiesenstr. 7, Q. 5.
— W., Schndr., Ritterstr. 90, W. 12.
Narkewitz, Hans, Dw., Tempelstr. 2a.
— Joh., Buchdr., Trinitatisstr. 28, Q. 4.
Narkiewicz, Pet., Ing., Lazarethstr. 3.
Narkis, Sofie, Lehrerin, Wenden. Str. 5.
Narkowitsch, Iw., Töpfer, Bausk. Str. 70.
Narks, Friedr., Zimm., Abaushof. Str. 6.
Narkupas, Barb., Wwe., Gertrudstr. 85.
Narlewitsch, Kas., Stauer, Kalkofenstr. 24
Narmetz, K. J., Bmt., Ritterstr. 64, W. 11.
Narmond, Bogusl., Hdlr., Matthäistr. 31
Narring, Jak., Hsb., Ballastdamm 62.
— Marg., Hsb., Kohlenstr. 18.
— Math., Frl., Ballastdamm 28.
Narris, G., Holzhdl., Marienstr. 113.

NARSAN

Natürl. Kaukasisches Mineralwasser. Weltbekanntes bestes Tafelgetränk.
Zentraldépot für die Ostseeprovinzen und Gouv. Pskow
Riga, Schmiedestr. 9, Tel. 2024

Narst, Leibe, Fleischer, Eliasstr. 26.
Narubin, Elis., Schausp., kl. Vegesacksholm 37, W. 12.
Narulewitsch, Anna, Wwe., Oskarstr. 2.
Naruscheitis, Jul., Fuhrm., Rabenstr. 5.
Naruschewitsch, Iw., Dreher, Palissadenstr. 33.
Naruschewitz, Aug., Hg., Sprenkstr. 14.
— Bruno, Buchdr., Sprenkstr. 14, W. 8.
Naruschko, Nik., Töpfer, Mosk. Str. 160.
Naruszewicz, Mieczysl., Kirchenstr. 37.
Narutowitsch, A. Z., Bahn-Telegr.-Chef, Romanowstr. 52, W. 6.
Narwa, J., Tischlerei, Albertstr. 9, W. 14.
— M., Vorarb., Feldstr. 12, W. 8.
Narwasch, Paul, Maurer, Mit. Ch. 26.
Nasarewsky, Stephan, Priester, kl. Goldinger Str. 4.
Nasarow, Alex., Lehrn., Friedensstr. 17b.
— C., Wwe., Newastr. 15, W. 8.
— Jak., Schlosser, Bergstr. 2, W. 3.
— Jefim, Hsb., Moorstr. 30a.
— Jur., Schlosser, kl. Palissadenstr. 10.
— Iw., Hsb., Gogolstr. 11, W. 1.
— Iw., Hausverw., kl. Bienenstr. 1.
— Konst., Erbl. Ehrenb., Kfm., Königsstr. 45, W. 5.
— Leon, Tschlr., Moskauer Str. 112.
— M. G., Kanzleibmt., Friedensstr. 17.
— Mar., Hsb., kl. Bienenstr. 1.
— Mar., Priesters-Wwe., Friedensstr. 17a
— Nik., Kurier, Gertrudstr. 123, W. 32.
— Nik., Maler, Moskauer Str. 172.
— Pet., Hsb., Dorotheenstr. 17, W. 1.
— Wass., Tschlr., Palissadenstr. 10.
— Wass., Tschlr., Wendensche Str. 35.
— Wilh., Maurer, Amalienstr. 5.
Naschke, Rudolf, Braumstr., Nikolaistr. 77.
Naser, Olga, Schndrn., Wenden. Str. 11.
Naskow, Iw., Schlosser, Palissadenstr. 13.
Nasselowitsch, Abr., Schndr., Wendensche Str. 10.
Nastownikow, Tim., Zimm., Bergstr. 52.

S. Nathan, 2. G., Stahlwaaren, Inh.: Schlom Nathan, Sünderstr. 33, ☎ 829.
Nathan, Jur, Maler, Marenstr. 9.
— Leie, Hdlrn., Moskauer Str. 52, W. 33.
— Roch., Klempner, Schlocksche Str. 78.
— S., Inh. dieser Firma, Sünderstr. 33.

Nathansohn & Bernheim, 1. G., Galanterie- u. Modew., Inh.: Mowscha Nathansohn, Prok.: Sarah Nathansohn, Sünderstr. 8, ☎ 1409.
Nathansohn, Elias, Hg., Thronfolgerb. 2.
— J., Zunahtm., Alexanderstr. 113.
— J. L., Schuhm., Katholische Str. 64.
— Jtz., Schuhm., Revaler Str. 27.
— Mowscha, Inh. der Firma Nathansohn & Bernheim, Weberstr. 7, W. 2.
— R., Schndr., Dünamünd. Str. 54.
— Rub., Lederw.-Hdl., Revaler Str. 25. Wohn.: Wendensche Str. 8.
— Rub., Schuhw.-Hdl., Alexanderstr. 114.

Gesellschaft
zur Fabrikation von
Bleistiften, Federhaltern, Schiefertafeln und Griffeln
F. W. Nather & Co.,
Duntenhofsche Str. 36/40. Tel. 173.

Gesellschaft zur Fabrikation von Bleistiften, Federhaltern, Schiefertafeln und Griffeln F. W. Nather & Co., 2. G., Kommanditges., Ferd. Otto Woldemar Nather, einz. offener Gesellsch., Duntenhofsche Str. 36/38, ☎ 474. Fabrik für Wagenschmiere Alexanderstr. 149, ☎ 3064.
Nather, Alex., Prok. d. Firma F. W. Nather & Co., Duntenhofsche Str. 40.
— Eduard, Inh. d. Firma H. Pfannenschmidt, Georgenstr. 3.
— Ferd. Otto, einz. offener Gesellsch. d. Ges. F. W. Nather & Co., Sünderstr. 12, ☎ 3264.
— Karl sen., Duntenhof. Str. 40.
— W. K. Kfm., Felliner Str. 3, W. 7.
— Wera, Lehrerin, Felliner Str. 3.
Natho, Aug., Wwe., Schlocksche Str. 9.
Natorius, Z., Hdlrn., Sadownikowstr. 17.
Natre, Jan, Schuhm., Schreyenb. 1, 25.
Natreek, Jak., Zimmerm., Jaroslawsche Str. 4, W. 13.
Natrin, Andr., Ankern., Hasenholmsches Ufer 27.
— Fr., Handschuhm., Katharinenstr. 2.
— Jan, Expreß, Dorotheenstr. 28.
— Jan, Zimmerm., Helenenstr. 12.
— Joh., Tschlr., Schreyenbusch 2, 7.
— K., Milchhdlr., Wendensche Str. 2.
— Karl, Hdlr., Laboratoriumstr. 11, W. 3
— Mart., Wächter, Ritterstr. 6.
— Pet., Hsb., Helenenstr. 12, Q. 7.
Natschas, Jos., Kol.-Hdl., Artilleriestr. 67.
Natschis, Jos., Brothdlr., Dünaburgerstr. 39

F. Nauck,
Ingenieur.
Kontrollbillet-Druckerei.
Margarethenstr. 20,
Ecke der Goldinger Strasse.
Telephon 1914.

Nauck, Fr., Ing.-Techn., Margaretenstr. 20, ☎ 1914.
Naudichs, Marg., Wwe., Domplatz 7.
Naudick, Pet., Schuhm., Säulenstr. 49a.
Naudicks, G. F., Wwe., Schmiedestr. 5.
Naudike, Berth., Dw., Schmiedestr. 37.
Naudin, Andr., Gummiarb., Hospitalstr. 39.
— J., Kutscher, Mühlenstr. 105, W. 6.
— Libe, Schndrn., Marenstr. 1.
— Ros., Schndrn., Pokrowstr. 22, W. 13.
Naudsinas, Andr., Hdlr., Muckenholmsche Str. 7, W. 2.
Naufeldt, Aug., Expreß, Alexanderstr. 88.
— Dor., Wäsch., Schuhmacherstr. 5.
— Jan, Expreß, Alexanderstr. 88.
Nauge, Andr., Wurstm., Ernestinenstr. 2.
Naujack, G., St. Bauamtsbmt., Ritterstr. 32 ☎ 2079.
— Heinr., Mstr., Romanowstr. 75, W. 1.
— S., Wwe., Gertrudstr. 73, W. 3.
Naumann, Andr., Schmied, Färberstr. 4.
— Eva, Hdlrn., Smolenskerstr. 16.
— Jan, Hsb., Moorstr. 12.
— Joh., Dw., Werrosche Str. 4, W. 9.
— Karl, Auss., Erlenstr. 8, W. 9.
— Max, Buchhltr., Kaufstr. 3.
— Otto, 2. Kapellmstr. am Stadttheater, Alexanderstr. 11, W. 8.
Naumenkow, N. A., Kirchenstr. 35.
Nauming, Mar., Wwe., Antonienstr. 3.
Naumow, Alex., Böttcher, Mosk. Str. 243
— Alex., Hg., Suworowstr. 11.
— J. F., Bahnbmt., Peterholm. Str. 7.
— Iwan S., Ing., Marienmühlenstr. 11.
— Natalie, Hsbn., Eliasstr. 19, W. 1.
— Nik., Masch.-Mstr., Säulenstr. 27.
— Pet., Maler, Säulenstr. 27, W. 5.
Navigationsschule, „Schiffahrts-Schule für weite Fahrten" des Börsen-Komitees, Schiffsstr. 25, im Seemannshause. Sieh Register Seite 2.
Nawari, Alfr., Gärtner, Altonaerstr. 6.
Nawarsky, F., Sekr. d. Gas- u. Wasserw., Dorpater Str. 44.
— Franz, Cand. rer. merc., Gertrudstr. 29, W. 7.
Nawitschonok, Nast., Wwe., kl. Altonaer Str. 18.
v. Nawitzky, Val., Techn., Friedensstr. 33
Nawitzky, Konst., Vorarb., Sofienstr. 7.
— Marie, Schndrn., Dünaburger Str. 5.
Nazjun, Kas., Hsb., Thalstr. 16.
Nebel, K., Bureaubmt., Hospitalstr. 45.
Nebelsieck's Nachfolg., Gummistempelfabrik, Kalkstr. 11, Q. 4.
Nebo, Alex., Schuhm., Matthäistr. 113.
— Marie, Hdlrn., Jaroslaw. Str. 5.
Nebocat, Felix, Hg., Jakobsstr. 24.
— J. C., Hg., Jakobsstr. 24, W. 22.
— Joh., Translat. d. Landr.-Koll.; Jakobsstr. 24, W. 22
Nebois, Pet., Kurier, Elisabethstr. 14.
Nebow, Tim., Schuhm., Witebsk. Str. 8.
— A. J., Schlosser, Dünaburger Str. 45.
Nechoroschkin, Mir., Hg., Mosk. Str. 273a
Nebela, Ad., Organist, Schloßplatz 5.
— G., Buchdr., Pauluccistr. 17, W. 9.
— Hans, Musikdir., Nikolaistr. 23.
Nedeljajew, Jeg., Gensd., Katharinend. 28
Nedohl, A. u. M., Schndrn., Gertrudstr. 54.
Nedol, Julie, Pfleg., Newastr. 20, W. 4
Nedswedsky, S. M., GS, Bahnbmt., Elisabethstr. 101.
Nedswezky, Wilh., Diener, Pernauerstr. 27.
— Ign., Hdlr., Jakobstädt. Str. 8.
— Trof., Trakteur, Moskauer Str. 75.
Needlin, Karl, Schlosser, Doblen. Str. 1.
Needra, Karl, Seltersfabrik., Sprenkstr. 62

H. F. Hassel, Marstallstr. 24. Telephon 269.
Werkzeugmaschinen.
Lieferungsgeschäft für Maschinen und technische Bedarfsartikel.

Amerikanisches, ENGLISCHES, Eigenes Fabrikat
Lawn-Tennis für den Garten.
PING-PONG für den Tisch.

Karl Grünberg, Matthäistr. № 54, im eigenen Hause. Telephon № 2402. Die besten Gummireifen der Welt.

Needre, Ans, Schaffn., Ritterstr. 91.
— Ans u. Osk., Schuhm., Kalkofenstr. 26.
— Dor., Schndrn., Ritterstr. 49, W. 17.
— J., Hsb., Gymnastikstr. 22a.
— Jan, Dreher, Artilleriestr. 57, W. 8.
— Jan, Elektrotechn., Rabenstr. 3, W. 14.
— Jan, Schlosser, Petersb. Ch. 27.
— Joh., Kol.-Hdl., Talsensche Str. 6.
— Joh., Schlosser, Bullensche Str. 9.
— Karol., Wwe., Altonaer Str. 30.
— Mart., Schndr., Bauskesche Str. 9.
— Otto, Hg., Nordeckshofsche Str. 1a.
— Pet., Müller,, Weißenhof. Str. 15.
— Rud., Schriftgießer, Annenhof. Str. 1a.
— Wold., Hsb., Petersb. Ch. 124.
Needrin, Joh., Zimm., Kojenholm. Str. 19.
Needrit, A., Schndr., Holmstr. 9.
— Anna, Fr., alte Mitauer Ch. 34.
— Anna, Hsb., Wwe., Unionstr. 3, W. 1.
— Anna, Wwe., Kalnezeem. Str. 127.
— J., Schmied, Schreyenbusch 2, 13.
— Jan, Schndr., Theestr. 1, W. 7.
— Joh., Schlosser, Petersb. Ch. 4.
— Pet., Gerichtsbmt., Gertrudstr. 55.
Neese, H., Frl., Puschkinboul. 6, W. 7.
— Karl, Kirchenstr. 37, W. 6.
— Theod., Privat., Kalnezeem. Str. 25a
Nesedow, A., Kellner, Alexanderstr. 130.
— A., Wwe., Säulenstr. 49, W, 34.
Negainit, Berta, Hdlrn., Revalerstr. 41.
Negodin, Karol., Schreibw.-Hdl., Marienstr. 56.
Negotin, M., Schaffner, Säulenstr. 67.
Nehken, Mich., Dw., Alexanderstr. 24.
Nehmik, Rob., Schmied, Pionierstr. 9.
Nehrit, Mik., Tschlr., Kischinewsche Str. 8.
Nehrling, Wilh., Buchhltr., Taubenstr. 27
Nehse, Vikt., Flachswr., Elisabethstr. 18.
Neiach, Nidel, Schndr., Jakobstädt. Str. 10
Nehwal, J., Hsb., Gymnastikstr. 28.
Neibod, Anna, Wwe., Laboratoriumstr. 27
Neidel, K., Schmied, Wolmarsche Str. 8.
— Alex. u. Friedr., Fleischer, kl. Bärenstr. 3.
— Ed., Fleischer, Bachstr. 14, W. 10.
— Marie, Wwe., Säulenstr. 77, W. 28.
Neigebauer, Dor., Wwe., Kurmanowstr. 28, W. 1.
Neija, Jak., Schmied, Revaler Str. 70.
Neihöfer, Marie, Wwe., Petersb. Ch. 9.
Neiken, Ed., Lackirer, kl. Eichenstr. 1.
Neil, Marie, Frl., Säulenstr. 41, W. 4.
Neilandt, Karl, Gießer, Petersb. Ch. 34.
Neimann, Jan, Dw., Sofienstr. 9.
Neinberg, Pet., Privat., Säulenstr. 112.
Neinis, Karl, Fuhrm., Jaroslaw. Str. 70.
Neitz, Alex., Uhrm., Matthäistr. 18.
Nekei, Dav., Hg., Ballastdamm 60.
Nekljudow, Pet., WSR, Kammerh., Mitgl. d. Conseils am Minister. d. Innern, 1. Weidendamm 3.
— Dim., Edelm., Stud., 1. Weidend. 3.
Nekraschewitz, Wass., Gensd., Dorotheenstr. 16, W. 20.
Nekrassow, R., Schndrn., Mosk. Str. 97.
Nekrastow, F., Graveur, Romanowstr. 143.
P. Neldner, 2. G., Mus. Instr. u. Noten, Inh.: Paul Karl Neldner, Theaterb. 2, ☎ 1192.
Neldner, Paul, Inh. der Firma P. Neldner, Mühlenstr. 60, W. 1.
Nelewitsch, Ernst, Glasm., kl. Milchstr. 7.
Nelisny, A., Techn., Mühlenstr. 39, W. 6.
— Joh., Schuhm., Sprenkstr. 75, W. 15.
Nelisski, Jan, Schuhm., Matthäistr. 103.
Nelius, Alma, Frl., Dorotheenstr. 10.
— Arth., Bankbmt., Kaisergartenstr. 4.
— Feod., Mechan., Gogolstr. 21, W. 15.
— Georg, Stationschef, Waldstr. 6.
— Kath., Kurzw.-Hdl., Suworowstr. 97.
— L., Bmt., Dorpater Str. 60, W. 2.
— L. sen., Bahnbmt., Hsb., Lagerstr. 10.
— Otto, Former, Katharinendamm 18.
— Otto, Mstr., Duntenhof. Str. 52a.
— Wilh., Zensorsgeh., Schreyenb. 5, 9.
Nelke, Ad., Gießer, Schreyenbusch 2, 10.
— Karl, Kutscher, kl. Eichenstr. 1, W. 23.
— Karl, Schmied, Amalienstr. 11.
— Karl, Wagenb., Laboratoriumstr. 7.
— M., Schuhm., Suworowstr. 4, W. 26.
Nelson, A., Buchhltr., Pauluccistr. 7.
— Carry, Fuhrhltrn., Rumpenh. Str. 4.
— Elsa, Diakonisse, Charlottenstr. 9.
— Hugo, Marienstr. 111.
— Jak., Hdlr., Mühlenstr. 70, W. 13.
Nemanis, J., Hdlr., Steinstr. 3, W. 2.
Nemanis-Sokolowsky, Karl, Monteur, Katharinendamm 19, W. 21.
Neminsky, Karl, Mech., Münstereistr. 11.
Nemm, Joh., Goldschm., Ritterstr. 79.
— Kath., geb. Tichwinski, Hsb., Katholische Str. 29, W. 2.
Nemodrow, Anna, Wwe., Alexanderstr. 78.
Nemtschenko, J., Ing., Parkstr. 1, ☎ 2356
Nemuschin, Leon., Bahnbmt., kl. Goldinger Str. 3.
Nemzow, Glasira, Hsb., Marienstr. 49.
— N. A., Bahnbmt., Marienstr. 49.
Nenaschew, Wlad., Gesanglehr., Mühlenstr. 39.
Nenatkewitsch, Grig., Schrifts., Artilleriestr. 26, W. 5a.
Nenn, Andr., Schuhm., Wolfsstr. 5.
Nepokultschitzky, Hyppol. Dem., Bahnbmt., Kurmanowstr. 21.
Neppart, G. N., Hsb., Wolg. Str. 27.
Neppert, Alex., Hg., Felliner Str. 3a.
— E., Hg., Matthäistr. 29, W. 17.
— Ernst, Fabrikbmt., Artilleriestr. 11.
— Eug., Fabrikbmt., Plankenstr. 1.
— Julia, Frl., Romanowstr. 17, Q. 23.
— Krisch, Hsb., Salwensche Str. 50.
— Theod., Musiklehrer, Felliner Str. 3a.
Neretneek, Otto, Hsb., Kol.-Hdl., Torgelsche Str. 4, W. 7.
Nerf, W., Bmt., Ritterstr. 44, W. 4.
Nering, Jak., Schmied, Färberstr. 30.
Nerlich, Sina, Friseuse, Herrenstr. 13.
Nerochotzki, J., Wwe., Suworowstr. 58.
Nertewitz, Gedd., Drahtz., Alexanderstr. 192
Nertowitsch, J., Kellner, Säulenstr. 61.
Neschitzki, Oss., Dw., Kalkstr. 28, W. 3.
Nesin, A., Dw., kl. Newastr. 6, W. 11.
Nesiolowitsch, Ant., Hsb., Milchstr. 12.
Nesnajew, F. G., Hg., Eliasstr. 19.
T. P. Nessadomow, 2. G., Kolonialw., Inh.: Maria Nessadomow, Moskauer Str. 9, ☎ 1312.
Nessadomow, A., Kfm., Hsb., Moskauer Str. 7, W. 10.
— Alexei, Mehl- und Salzmühle mit Dampfbetr., Smolensk. Str. 11, Badeanstalt: Moskauer Str. 7.
— J. T., Bankbmt., Moskauer Str. 9.
— Marie, Inh. der Firma T. P. Nessadomow, Moskauer Str. 9, W. 19.
Nesselstrauch, L. M., Dentist, Elisabethstr. 24, W. 7.
Nesselstrauß, L., Schuhm., Uferstr. 13.
Nessler, Lina, Hebamme, Pauluccistr. 19.
— Mar., Privat., Windauer Str. 8.
Nester, Konst., Töpfer, Ehstenstr. 13, W. 13.
Nesterow, M. Nikit.', HR, Friedensricht., Kirchenstr. 35, W. 6.
— Alex., Hsb., Kfm., Parkstr. 4, W. 2.
— Ludmilla, Hsbn., Mühlenstr. 71, W. 3.
— Mich., Hsb., Dir. d. 3. Rig. G gegens. Kredits, Stadtverordn., Pa str. 4, ☎ 1135.
— Nik., Marienstr. 9, W. 11.
Nestmann, Ed., Drahtz., Goldingerstr.
— Joh., Hsb., Müller, Vogelstr. 6, W.
— Otto, Kettenschm., Goldinger Str.
Nestratow, Geras., Zimmerm., Jarosla sche Str. 10, W. 23.
Netlau, Jak., Vorarb., Dünamünd. Str
Netschajew, Alex., Priester, Gogolstr. 4.
— Fedor, Polizeibmt., Eisenbahnstr. 1
Nett, Karl, Geschäftsf., Alexanderstr.
— O., Fuhrm., Sternstr. 11, W. 13.
— Pet., Fuhrm., Petersb. Ch. 43.
— Pet., Steinh., Bärenstr. 15, W. 13.
Nettelberg, Joh., Hausverw., Dondang Str. 6.
Nettelhorst, Joh., Masch., Revaler Str.
— Frdr., Geschäftsf., Ritterstr. 75a.
— Ludw., Schaffn., Revaler Str. 51.
— Thom., Priv., Gertrudstr. 111, W.
Nettelsohn, Gottl., Portier, Baldohnsc Str. 1.
Neu. Sieh auch Nöu.
Neu, Andr., Oekonom, Neustr. 32.
— Ernst, Diener, Ritterstr. 48, Q. 10.
Neu-Mocken, Meiereiprod.-Hdl., Inhab Heinr. Baron v. d. Brüncken, Mü lenstr. 95.
E. Neuberg, 2. G., Tuchwaaren, Inh Jochel Neuberg, Königsstr. 16.
Neuberg, A., Dr. med., Spr.: 10—12 4—6, Sünderstr. 8, ☎ 2081.
— Amalie, Weißnäht., Revalerstr. 36.
— J., Hg., Dorpater Str. 45, W. 8.
— J., Pharmac., Theaterstr. 1, W. 18.
— Jak., Hsb., Färberstr. 29, W. 1.
— Joh., Klempner, Petrifriedhof 37. Wohnt Revaler Str. 72.
— Isaak, Kfm., Elisabethstr. 103, W. 40
— K., Hg., Schmiedestr. 30, W. 10.
— Osk., Schuhm., Sprenkstr. 43, W. 1
— Sigism., Tapez., Todlebenboul. 10.
Neuberger, M., Schlosser, Fuhrmannsstr. 2
Neubert, Herm., Inh. d. Firma Fai kessel & Müntmann, Andreasstr. 2.
— Jul., Wwe., Mühlenstr. 87, W. 17.
— Wilhelmine, Hsb., Theaterstr. 3.
Neublatt, Aug., Kirchhofsw., Pokrowstr. 1
— Ernst, Zimm., Pokrowstr. 13.
— Frdr., Monteur, Pernauer Str. 28.
A. L. Neuburg, 2. G., Bauuntern., Inh. Ans Ludw. Neuburg, Pernauer Str. 27. ☎ 991.
Neuburg, A. L., Inh. dieser Firma, Amts-Maurermstr., Pernauer Str. 27.
— Anna, Aufwärt., Amalienstr. 9.
— J. F., Hsb., Pernauer Str. 22a, W. 1
— Joh., Exped., Ambothensche Str. 18.
— Joh., Schiffskapt., Goldingerstr. 2.
— Joh., Schmied, Hospitalstr. 57.
— Karl, Stauer, Dampfstr. 80, W. 15.
— Karl, Träger, Hapsaler Str. 6.
— Krist., Kutscher, Moorstr. 9.
— O., Frau, Marienstr. 4, W. 23.
Neuburger, Karl, Schndr., Marienstr. 32.
Neudorff, A., Agent, Alexanderstr. 119.
Neudurb, Joh., Arrend., Weißenhofsche Str. 16.
Neuendorf, Joh., Plätt., Feldstr. 2, W. 30.
— Hans, Exped.-Geh., Kaufstr. 3.
Neuenkirchen, Alex., Kontrol. d. Armenamts, Säulenstr. 42.
— E., Frl., Arsenalstr. 3.
— Ed., Dr. med., Spr.: 8—10 und $4\frac{1}{2}$—$5\frac{1}{2}$, Romanowstr. 10, Q. 1.
Neufeldt, Nat., Lehrerin, Romanowstr. 41.

Fabrik Rigaer Spielwaaren. Vierecke & Leutke. Fabrik: Mitauer Chaussée 9. Niederlage Theaterstr. 11

Neugard, G., Schlosser, Pernauer Str. 23a.
Neuhausen, R., Wwe., Parkstr. 1, Q. 7.
Neuhöfer, Georg, Schuhm., Holmstr. 5.
— Marie, Hdlrn., Matthäistr. 95, W. 14.
Neuhuhn, A. H., Holzwr., Kurmanowstr. 20a, W. 15.

Julius Neujahr,
Amts-Malermeister,
kleine Neustrasse Nr. 4.

Neujahr, Jul., Amts-Malermstr., kl. Neustr. 4.
— Louise, Frl., kl. Stationsstr. 11.
Neukirch, Elisabeth geb. Freymann, Wwe., Schulenstr. 24, Q. 1.
— Friedr., Ing., Gertrudstr. 10, W. 9.
— Georg, Mechan., Sprenkstr. 2, W. 38.
August Neuland, 1. G., Olympia-Theater, Inh.: Aug. Neuland, Elisabethstr. 61, ☎ 99.
August J. Neuland, 2. G., Kolon.-W., Inh.: August J. Neuland, Nikolaistr. 47, ☎ 1311.
Neuland, A., Bankbmt., Taubenstr. 7.
— A., Marktkommiss., Taubenstr. 7.
— Adolf, Schuhm., Grabenstr. 47, W. 2.
— Aline, Lehrerin, Gildstubenstr. 2.
— Anna, Wwe., Mitauer Ch. 22.
— Anna, Wwe., Kol.-Hdl., Alschwangerstr. 22.
— August, Inh. dieser Firma, Mühlenstr. 62, W. 8.
— August J., Inh. dieser Firma, Nikolaistr. 43, W. 5.
— C. G. F., Buchhltr., Schulenstr. 36.
— Chr., Hsb., Tschlr., Feldstr. 12, Q. 1.
— Dav., Weber, Gymnastikstr. 24.
— E., Hg., Mühlgrabenerstr. 6, W. 9.
— F., Marktkommissär, Laborat. Str. 2.
— Friedr., Holzhdl., kl. Goldinger Str. 1.
— Friedr., Zimmerm., Feldstr. 12, Q. 1.
— Fritz, Hsb., Grabenstr. 14.
— Heinr., Maurerpol., Wolmar. Str. 28.
— Heinr., Tel.-Bmt., Dünam. Str. 23.
— J., Hsb., Wolgund. Str. 26, Q. 1.
— J., Mineralwasserfabr., Dreylingsstr. 9.
— Jak., Hdlr., Moskauer Str. 289, W. 2.
— Jak., Heizer, Asylstr. 27, W. 8.
— Jak., Schiffskapt., Laubstr. 3b, Q. 3
— Jan, Börsenb.-Diener, kl. Altonaerstr. 3.
— Indr., Zimm., Matrosenstr. 4.
— Joh., Fischer, Petersb. Ch. 128.
— Joh., Hsb., Gregorstr. 8.
— Joh., Maler, Ritterstr. 6.
— Joh., Platzauff., Ritterstr. 6.
— Joh., Schaffner, Ritterstr. 117, W. 4.
— Jurre, Schlosser, Kalnez. Str. 83.
— Jur., Zuschl., Revaler Str. 85, W. 48.
— Jw., Privat., Atgasenscher Weg 16.
— Karl, Pächter d. Olympiatheaters, Säulenstr. 35, W. 4.
— Karl, Speisehaus, Suworowstr. 26.
— Karl, jun., Gärtner, Assietensche Str. 1.
— Karl, sen., Maurer, Assietensche Str. 1.
— Karol., Hausverw., kl. Vegesacksh. 60.
— Leont., Hsb., Marienstr. 136.
— Ludw., Hdlr., Wasserstr. 24.
— Ludw., Hg., 2. Weidendamm, Schlachth.
— Louise, Hebamme, kl. Bausk. Str. 30.
— Matth., Kutscher, Dünamünd. Str. 28.
— Mel., Frau, Puschkinboul. 6, W. 10.
— Mich., Privat., Gertrudstr. 69, W. 7.
— Osk., Privat., Moskauer Str. 164.
— Pet., Gemüsehdlr., kl. Altonaerstr. 15.
— Rob., Maurer, Grabenstr. 13, W. 1.
— Rob., Monteur, Kirchhofsstr. 18.
— Trine, Wwe., kl. Lagerstr. 23, W. 2.
— Wilh., Amts-Schlossermstr., Werkst. u. Wohn. Karlsstr. 25.
Neumann, A., Frl., Säulenstr. 88, W. 7.
— A., Elektrotechn. Werkst., kl. Sünderstr. 3.
— A., SR, Oberlehrer, Elisabethstr. 35.
— Adam, Papierpress., Wolgund. Str. 42.
— Alb., Mech., Krebsstr. 17, W. 3.
— Alb., Vorarb., alte Mitauer Str. 21.
— Alex., Manuf.-Hdl., Apothekerstr. 38.
— Alex., Schiffsarb., kl. Milchstr. 3.
— Alex. u. Nelly, Frl., Schützenstr. 7.
— Alfr., Wraker, Steinstr. 14.
— Alice, Portraitmal., Dorpat. Str. 41.
— Alide, Hebamme, Elisabethstr. 16.
— Alide, Wwe., Mühlenstr. 102, W. 11.
— Andr., Friseur, Moskauer Str. 123.
— Andr., Maler, Kostromasche Str. 1.
— Anna, Hdlrn., Suworowstr. 77, W. 8.
— Anna, Hsbn., Wilnasche Str. 7.
— Anna, Korresp., Dorpater Str. 41.
— Anna, Lehrers-Wwe., Säulenstr. 9.
— Anna, Wäsch., Ebelshof. Weg 13.
— Anna, Wäsch., Färberstr. 21, W. 4.
— Ans, Hg., Thronfolgerboul. 3, W. 22.
— Ant., Lehrerin, Säulenstr. 23, W. 18.
— Arnold, Kassir., Nordstr. 17.
— Arth., Ing., Alexanderstr. 15.
— Charl., Frl., Marktstr. 7, W. 5.
— Christ., Stauer, Hapsaler Str. 15.
— Christ., Weber, kl. Lagerstr. 17, W. 6.
— Christ., Werkmstr., Säulenstr. 23.
— Dav., Maurer, Newastr. 3, W. 4.
— Dora, Wäsch., kl. Altonaerstr. 16.
— Ed., Mstr., Nußstr. 7.
— Elis., Schndrn., Wilnasche Str. 7.
— Emilie, Provisorswwe., Mühlenstr. 48.
— Emilie, Wwe., Karolinenstr. 30, W. 3.
— Emma, Privat., Fuhrmannsstr. 28.
— Ernest., Wwe., Säulenstr. 106, W. 14
— Ernst, Schmied, Matthäistr. 107.
— Eva, Wwe., Alexanderstr. 146, Q. 5.
— F., Frau, Marienstr. 4, W. 13.
— Ferd., Friseur, Grabenstr. 9, Q. 3.
— Ferd., Mstr., 2. Weidendamm 4.
— Friedr., Butterhdlr., Mühlenstr. 100.
— Friedr., Schlosser, Gertrudstr. 70.
— Friedr., Setzer, Ernestinenstr. 17.
— Fritz, Exped., Treydensche Str. 5.
— Fritz, Tschlr., Sternstr. 30, W. 13.
— Georg, Dw., Schulenstr. 36, W. 9.
— Georg, Hausbes., Amts-Tischler-Mstr., Schützenstr. 7, Q. 4 u. 5.
— Georg Wilh., Hsb., Tischlermstr., Karolinenstr. 14.
— Gottfr., Feilenh., Fruchtstr. 2, W. 4.
— H., Klavierlehr., Wenden. Str. 15.
— H., Wwe., Gertrudstr. 43, W. 20.
— Hans, Bahnbmt., Schwalbenstr. 4.
— Heinr., Glasm., Brückenstr. 16, W. 6.
— Heinr., Hsb., Schreyenbusch 5, 13.
— J., Fuhrm., Kartoffelstr. 4a.
— J., Gasanst.-Bmt., Schützenstr. 15.
— J., Hsb., Depkinstr. 2.
— J., Schmied, Grabenstr. 5, W. 29.
— J., Schuhm., Säulenstr. 36, W. 8.
— J. H., Schndr.-Mstr., Schützenstr. 5.
— J. K., Bahnbmt., Thronfolgerboul. 11.
— Jak., Dw., Antonienstr. 8.
— Jak., Hsb., Karolinenstr. 15.
— Jak., Kassirer, Elisabethstr. 16, W. 13
— Jak., Kol.-Hdl., Uferstr. 19, W. 1.
— Jak., Monteur, Suworowstr. 100.
— Jak., Stauer, Mastenstr. 2.
— Jak., Tschlr., Poltawasche Str. 5a.
— Jan, Kutscher, Hamannstr. 2.
— Jan, Kutscher, Mühlenstr. 13, W. 17.
— Ida, Korkenschndrn., Stresowstr. 5.
— Ida, Putzm., Ritterstr. 107, W. 3.
— Joh., Bankbmt., Baumstr. 7.
— Joh., Exped., Präs. d. Hoffnungsver., Altonaer Str. 15.
— Joh., Hsb., Abguld. Str. 14, Q. 1.
— Joh., Hsb., Romanowstr. 72, W. 3.
— Joh., Maurer, Helenenstr. 7, W. 19.
— Joh., Musiker, Dorpater Str. 38, W. 3.
— Joh., Schmied, Waggonstr. 13, W. 5.
— Joh., Töpfer, Palissadenstr. 45, W. 11.
— Joh., Vergolder, Newastr. 2, W. 6.
— Joh., Vorarb., Asylstr. 24, W. 61.
— Joh., Zimmerm., Färberstr. 16, W. 9.
— Jul., SR, Oberlehrer, Schlocksche Str. 6.
— Jul., Zahntechn., Kalnezeem. Str. 20.
— Juliane, Hsbn., Nordstr. 2.
— Jw. Alex.', Pristaws-Geh., Sprenkstr. 56.
— K., Tschlr., Wolmarsche Str. 35.
— Karl, Bmt., Ritterstr. 35, W. 8.
— Karl, Dw., Antonienstr. 5, W. 11.
— Karl, Dw., Säulenstr. 94, W. 17.
— Karl, Fabrikbmt., Alexanderstr. 47.
— Karl, Inh. d. Photogr. Atel. P. Sohnwald, kl. Königsstr. 12.
— Karl, Kol.-Hdl., Sandstr. 9.
— Karl, Monteur, Moskauer Str. 152.
— Karl, Portier, Ernestinenstr. 17.
— Karl, Rentn., Alexanderstr. 134, W. 6.
— Karl, Seifenfabr. (Inh.: Johanna W. Neumann), Alexanderstr. 172, ☎ 769.
— Karl, Stauer, Pionierstr. 4, W. 38.
— Karl, Steller, Duntenhof. Str. 7.
— Karl, Tschlr., Sprenkstr. 63, W. 2.
— Karl, Uhrm., Suworowstr. 44, W. 6.
— Karl, Wächter, Revaler Str. 40, W. 11
— Karl, Zimm., Würzausche Str. 2.
— Kath., Fr., Zeltstr. 6.
— Lina, Frl., Schulenstr. 25, W. 33.
— L., Maler, Matthäistr. 74, Q. 12.
— L., Schndrn., Altonaer Str. 15.
— L., Wwe., Oskarstr. 1, W. 11.
— Lasar, Hdlr., Palissadenstr. 14, W. 3.
— Lawise, Schndrn., Abgulden. Str. 23.
— Leonh., Buchhltr., Cementfabr. Poderaa.
— Lisa, Frau, Wolmarsche Str. 17.
— Lisa, Hdlrn., Thronfolgerboul. 1.
— Louise, Wwe., Bienenstr. 5.
— Lydia, Wwe., Alexanderstr. 161.
— Lydia, Wwe., Hilchenstr. 3, W. 3.
— M., Frisirsalon, Witebsker Str. 22.
— M., Schuhm., Mühlenstr. 165, W. 6.
— Mart., Fuhrm., Pokrowstr. 18.
— Moses, Klempner, Moskauer Str. 86.
— N. B., Bahnbmt., Mühlenstr. 3, W. 30.
— N., Notars-Wwe., Dorpater Str. 41.
— Nik., Bahn-Werkzeugmstr., Kurmanowstr. 6, W. 18.
— Osk., Hg., Färberstr. 6.
— Osk., Prok. d. Firma C. Lorch & Co., Säulenstr. 1, W. 2.
— Paul., Wäsch., Wolmarsche Str. 26.
— Pet., Auff., Dünamünd. Str. 40.
— Pet., Diener, Witebsker Str. 16.
— Pet., Maler, Karolinenstr. 15, W. 1.

Gummi-Artikel für landwirthschaftliche Maschinen, für Meiereien etc. **Gummiwaaren-Fabrik „Russia"** Gebrüder Freysinger.
Gummi-Huf-Unterlagen, Equipagen-Gummi-Reifen.

Verstellbar als Tisch und Stuhl. **Kinderstühle und Pulte** verstellbar für jedes Alter.

Karl Grünberg, Matthäistr. № 54, im eigenen Hause. Telephon № 2402. Die besten Gummireifen der Welt.

— R. R., Bahn-Telegr.-Chef, Matthäistr. 48.
— Rob., Bahnbmt., Romanowstr. 57.
— Rob., Böttcher, Schlocksche Str. 27.
— Rob., Holzwr., kl. Vegesacksholm 44.
— Rob., Maurer, Fuhrmannsstr. 19a.
— Rob. E., Hg., Gertrudstr. 108, W. 17
— Salm., Schndr., Smolensker Str. 15.
— Th., Hg., Mühlenstr. 111, W. 5.
— Th. Edm., Verw., Kischinewsche Str. 6.
— Vikt., Kontorbmt., Ritterstr. 27, W. 3.
— W., Heu-, Hafer- u. Brennholz-Hdl., Mühlenstr. 113, ☎ 839, Wohn.: Marienstr. 10a, W. 7.
— W., Maler, Pernauer Str. 23a, W. 18.
— Wilh., Buchh., Blumenstr. 8.
— Wilh., Dr., Architekt, Bureau: Neustr. 22, ☎ 2473, Spr. $9^{1}/_{2}$—12, Wohn.: Alexanderstr. 51.
— Wilh., Töpfer, Karolinenstr. 2.
— Wilh., Wwe., Suworowstr. 17.
Neumark, Abr., Hdlr., Revaler Str. 40.
— Hirsch, Schndr., Suworowstr. 74.
— S., Kfm., Wallstr. 24, ☎ 3039.
Neumauwitsch, Felix, Weber, kl. Lagerstr. 50a.
Neumeri, R., Modell-Tischlermstr., Alexanderstr. 128, W. 17.
Neumeyer, Friedr., Hg., Schulenstr. 25.
Neumer, Georg, Wallstr. 28a, W. 7.
Neupert, Emil, Spulenfabr., Altstadt 17.
— Jul., Kontorbmt., Altstadt 17.
Neurand, Eug., Fabrikbmt., Peterholmsche Str. 5, W. 21.

Handelshaus von **Leopold Neuscheller,** Centrale: St. Petersburg, Katharinen-Kanal 34. **Filiale und Niederlage:** Riga, Altstadt Nr. 12.

Leopold Neuscheller, 1. G., Gummiw., Inh.: Maxim Joseph Ottomar Neuscheller, Henri van Gilse van der Pals, Bevollm.: Nikolai Tabbing, Altstadt 12, ☎ 543.
Neuschild, Alex., Schiffszimm., Säulenstr. 34, W. 3.
— Feod., Wwe., Gertrudstr. 72, W. 5.
— Friedr., Gemüsehdl., Altstadt 1.
— Pet., Bauschlosser, Gesellenstr. 29.
G. Neuschul & Co., 2. G., Drogen, Inh.: Gabriel Neuschul, Herrenstr. 32.
Neuschul, Gabr., Mitinh. d. Firma G. Neuschul & Co., Paulucciſtr. 5, W. 1.
Neuwald, Olga, KR-Frau, Romanowstr. 10
Neuwart, Joh., Dw., Emmastr. 29, W. 12.
— Karl, Sägenst., Matthäistr. 56, W. 3.
Neuwirth, B., Werkmstr., Petersb. Ch. 6.

Carl Nevermann & Co. Zementwaren- und Dachpappen-Fabrik. 2. Weidendamm Nr. 19. Tel. 574. Kontor: Neustrasse. 30. Tel. 575.

Carl Nevermann & Co., 2. G., Cementwaren- u. Dachpappenfabrik, Baumaterialien- u. Petroleum-Hdl., Inh.: Malwine Elisab. Nevermann, geb. Bührmann, Prok.: Arthur Britzmann, Niederlage: Neustr. 30, ☎ 575, Fabrik: 2. Weidendamm 19, ☎ 574 u. 2374.
Nevermann, Emma, Frl., Rentn., Honigstr. 5.
— Malwine, geb. Bührmann, Inh. der Firma Carl Nevermann & Co., 2. Weidendamm 19.

„New-York" Gegenseitige Lebensversicherungs-Gesellschaft. Filiale für Livland, Kurland, Ehstland u. d. Gouv. Pleskau: Weberstr. 14, Tel. 726. General-Repräsentant: Carl Augsburg.

Gegenseitige Lebensversicherungsgesellschaft „New-York", 2. G., Vers.-Gesellsch. in St. Petersburg. General-Repräsentant für die Ostseeprovinzen u. das Gouv. Pleskau: Karl Augsburg, Weberstr. 14, ☎ 726.
Newadowsky, Kas., Kutscher, Gerberstr. 2.
Newdatschin, Agaf., Priesters-Wwe., Friedensstr. 17a, W. 20.
— Alex., Priesters-Wwe., Friedensstr. 17a.
Newe, Sam., Böttchermstr., Matthäistr. 141, W. 11.
Newedansky, Jak., Bahnbmt., Irmlausche Str. 3a, W. 3.
Newedomsky, Off., Feuerwehrm., Jaroslawsche Str. 24, W. 13.
Newedowsky, A. u. S., Flußpoliz., Schoonerstr. 9, W. 7.
Newelsohn, Isak, Holzhdlr., Kurmanowstr. 12, ☎ 1013.
— Isr., Holzwr., Moskauer Str. 75.
— M. B., Exped., Turgenjewstr. 5.
— Sam., Kfm., Badstubenstr. 8, W. 5.
— Sch., Exped., Badstubenstr. 2, ☎ 1238.
— Sim., Schndr., Kuckuckstr. 28.
Newera, D., Feilenh., Moritzstr. 11.
Newidomsky, Off., Schlosser, Dünaburger Str. 43, W. 11.
Newidonsky, Ernst, Korkenschndr., Zabelnsche Str. 1.
v. Newinski, Alex., Bahnbmt., Ritterstr. 75b, W. 5.
Newronis, Iw., Suworowstr. 92, W. 5.
Newschinsky, Ger., Bahnbmt., Kalnezeem. Str. 83, W. 18.
Gesellschaft der Newsky-Nähgarn-Manufaktur, 1. G., Filiale in Riga, Bevollm.: Ferdinand Rotter u. Eduard Kronberg, Parkstr. 4, ☎ 733.
Newsorow, Leonid Jewg.', KR, Oberlehrer, Kaisergartenstr. 4, W. 15.
Newy, Ad., Maurer, Alexanderstr. 161.
Ney, Ad., Bmt., Jaroslawsche Str. 49.
— Alex., Zimmermstr., Säulenstr. 30.
— Bernh., Bmt., Mosk. Str. 197, Q.
— J., Stadtbibliothekdien., Rathhauspl.
— Pet., Dw., kl. Münsterestr. 1, Q. 2
Nezezky, K., Frisiersalon, Alexanderstr. 1
Nichinsohn, G. N., Holzwr., Lagerstr. 1
Nickels, Eug., Hg., Theaterboul. 9.
— Olga, Handarb.-Lehrerin, Theaterb.
J. Nicklas, 2. G., Büchsenmacher, Inh. Carl Nicklas, Marstallstr. 18, ☎ 9
Nicklas, Alex., Frl., Gertrudstr. 12, W.
— J., Büchsenschm.-Mstr., Alexanderstr.
— Jak., Fuhrm., Adlerstr. 20, W. 3
— Karl, Büchsenschmiede-Mstr., Inh. d. Firma J. Nicklas, Marstallstr. 18.
Nicolai, Chr., Friseur-Amtsmstr., Gesch. Weberstr. 15, Wohn.: Königsstr. 3
— Theod., Werkf., Gertrudstr. 43.
Niconowitsch, Ant., Schaffner, Palissadenstr. 20, W. 8.
Niebuhr, A., Frl., Lombardbmtn., Lagerstr. 28, W. 8.
— Fr., Lagerverw. am St.-Lombard, Lagerstr. 28, W. 8.
Nieburg, Ans, Müller, Dünam. Str. 6
— Bertha, Fr., Industriestr. 10, W.
— E., Schndrn., Johannisstr. 10, Q.
— Dav., Hülsenfabr., Schwimmstr. 26/2 ☎ 2155.
— Fanny, Wwe., Dünamünd. Str. 40.
— M. J., Hdlr., Romanowstr. 117.
Niederer, Albert, Zahntechn., Mühlenstr. 6
Niedergesäß, P., Bankbmt., Peterholmsche Str. 5, W. 27.
Niederländisches Konsulat, Schwimmstr. 3 ☎ 113.
Niederlau, Karl, Kontorbmt., kl. Lagerstr. 4.
Heinrich Niedermeier, 2. G., Dampfmahlmühle, Inh.: Heinr. Niedermeier, Industriestr. 7, ☎ 685.
Niedermeier, Ant., Aeltermann d. Mülleramts, Industriestr. 7, W. 1.
— Heinr., Amts-Müllermstr., Inh. dieser Firma, Industriestr. 7, W. 2.
v. Niedermüller, H., Hsb.-Wwe., Säulenstr. 19, Q. 2.
Niegall, K., Frl., Säulenstr. 49, W. 3
Niegul, Pet., Milchhdl., Königsstr. 14.
Niehoff, Ferd., Amts-Schndr-Mstr., Gesch. Königsstr. 1 u. Alexanderstr. 18.
Nieländer, Rud., Stadtwäger, Mastenstr.
Nielson, Andr., Glasm., Dünamündesche Str. 36, W. 24.
v. Niemann, Heinr., Rentn., Marienstr. 4
— Alma, Kirchenstr. 15, W. 5.
Rob. Niemann, 1. G., Holz u. Kohlen, Inh.: Aug. Hernmarck, Prok.: Nikolai Stoltersoht, kl. Sandstr. 1, ☎ 528.
Niemann, Alex., Sattler, Rumpenhoffsche Str. 15, W. 8.
— Alfr., Schuhm., 2. Weidend. 3.
— Bertha, Kfm.-Wwe., Thronf.-B. 5.
— Chr., Schlosser, Suworowstr. 122.
— Doroth., Wwe., Säulenstr. 34, W. 1
— E., Lehrerin, Dorpater Str. 55a.
— Joh. Ad., Fabrikmstr., Grobin. Str. 3
— Louise, Elisabethstr. 16, W. 10.
— S. J., Hebamme, Romanowstr. 71.
Niemow, Oscr, Schuhm., Romanowstr. 11
Njemtschinow, Ros., Wwe., Suworowstr. 5
Sch. Niemzowitsch, 1. G., Holz, Inh. Schaie Niemzowitsch, Mühlgraben, ☎ 20. Kontor u. Wohnung: Parkstr. 6 ☎ 25.
Niemzowitsch, Sch., Inh. dieser Firma Parkstr. 6, W. 6.
Niepken, Gottfr., Kassir., Sünderstr. 24.
— Joh., Hg., Dampfstr. 102.

Fabrik Rigaer Spielwaaren. Vierecke & Leutke. Fabrik: Mitauer Chaussée 9. Niederlage Theaterstr 11

— Mar., Hausverw., Dampfstr. 102.
— Wilh., Landwirt, Dampfstr. 98, W. 26.
Nierenburg, Jos., Synagogendiener, Mühlenstr. 159, W. 21.
Niessen, Gertr., Frl., Angl. Str. 5, Q. 6.
Nietz, D., Wwe., Konv. z. hl. Geist 5.
— Bruno, Mstr., Peterholmsche Str. 5.
— Hugo, Apotheken-Inh., Emmastr. 1.
— Leop. R., Bahnbmt., Jakobsstr. 3.
Nietzmann, Pet., Dw., Friedensstr. 4.
Nietzsche, F., Photogr., Alexisstr. 7.
— Gust., Mechan., Alexisstr. 7.
— Math., Hausverw., Alexisstr. 7.
Nigal, Alex., Dw., Dorpater Str. 86.
— Paul, Kellner, Ziegelstr. 4, W. 5.
Nigols, Ed., Kontorbmt., Kalkstr. 10.
Nigul, Jndr., Fuhrm.-W., Revalerstr. 46.
Nihting, A., Schmied, Augustenstr. 6.
Niilus, Joh., Kassir., alte Mitauer Str. 3.
Nikanorow. Sieh auch Nikonorow.
— Alex. N., Kontor, kl. Münstereistr. 1.
— Hirsch, Hdlr., Uferstr. 11, W. 4.
— N., Holzhdl., Gogolstr. 6, ☎ 2974.
Nikanow, Jes., Jaroslaw. Str. 63, W. 1.
Nikiferow, A., Kol.-Hdl., Wenden. Str. 12.
— Alex., Monopolbmt., Revaler Str. 55.
— Anna, Hdlrn., Mühlenstr. 147, W. 26.
— Aug., chem.-techn. Laborat. „Helikon", Säulenstr. 55, ☎ 2409.
— F., Tschlr., Revaler Str. 57a, W. 34.
— J., Hdlr., Jakobstädt. Str. 5, W. 9.
— Jw., Hdlr., Drosselstr. 32, W. 4.
— Ludw., Schlosser, Königsstr. 21, W. 7.
— Marie, Hdlrn., Jaroslawsche Str. 90.
— Minna, Hsb., Vogelstr. 25.
— Nik., Privat., Klüversholm 2, W. 7.
— P., Hsb., kl. Bergstr. 3, Q. 1.
— Pet., Privat., Drosselstr. 32.
— Sem., Hsb., Dünabg. Str. 19, Q. 1.
— Sem., Tapez., Palissadenstr. 27.
— Theod., Schndr., Mosk. Str. 112.
— Wass., Schuhm., kl. Altonaer Str. 8.
— Wlad., Schaffner, kl. Altonaerstr. 8.
— Xenia, Hsbn., Wendensche Str. 12.
Nikiforow, Alexei Nikiforow., Fabrik-Dir. u. Bevollm. d. Ges. M. S. Kusnezow, Moskauer Str. 259.
— Anast., Hdlrn., Jaroslaw. Str. 7.
— L., Dw., Jaroslawsche Str. 54, W. 12.
Nikinow, M., Tschlr., kl. Bergstr. 1.
Nikiporis, Alex., Vorarb., Bärenstr. 1.
Nikolai L. Nikitin, 2. G., Heu u. Mehl, Inh.: Nik. Nikitin, Eliasstr. 1, ☎ 923.
Nikitin, Fed., Bmt., Kischinewsche Str. 9.
— A., Brothdl., Turmstr. 11.
— Fed., Schaffner, Suworowstr. 106.
— Ferd., Kassir., Romanowstr. 59.
— Gawr., Schlosser, Eliasstr. 22, W. 6.
— Gr., Kol.-Hdl., Jakobsstr. 18, W. 1.
— J., Kol.-Hdl., Palissadenstr. 4, W. 1.
— J. G., Reichsb.-Bmt., Säulenstr. 58.
— J. N., Kol.-Hdl., Katholische Str. 17.
— Jewd., Hdlrn., Talstr. 7, W. 15.
— Kath., Wwe., Matthäistr. 31, W. 36.
— Mich., Schaffner, Dünaburg. Str. 70.
— N., Dom.-Verw.-Bmt., Eliasstr. 1.
— N., Hdlrn., Dünaburger Str. 34.
— N., Heu- und Hafer-Hdl., Smolensker Str. 16.
— N. J., HR, Chef der Gouv.-Kanzlei, Schloßplatz 3, W. 1.
— N. L., Inh. dieser Firma, Dir. der Spar- u. Vorschußkasse des Russ. Gewerbevereins, Eliasstr. 1.
— Pet., Hsb., Säulenstr. 105, Q. 1.
— Saw., Zimmerm., Uferstr. 11, W. 7.
— Sem., Feldscher, Popowstr. 3a, W. 90.
— Serg., Hdlr., Artilleriestr. 59, W. 3.
— Sidor, Zimmerm., Dünaburger Str. 1.
— Stef., Bahnbmt., Matthäistr. 85, W. 5
— T., Schmierer, Gerberstr. 1, W. 7.
— Theod., Schaffner, Schreyenbusch 3, 3.
— Wassilissa, Hsb., Bachstr. 11.
Nikka, Jan, Auff., Wolmarsche Str. 49.
— Jan, Gummiarb., Simonstr. 8, W. 3.
Niklas, G., Schlosser, Sprenkstr. 23a.
— Karl, Hsb., Sarghdl., Schlock. Str. 70.
Nikolai, Alex., Tschlr., Dünam. Str. 18b.
— Emil., Wwe., Marienstr. 57, W. 5.
— Marie, Frau, Antonienstr. 11, W. 7.
Nikolai-Apotheke, Inh. Arth. Lubbe, Mühlenstr. 43, ☎ 1791.
Nikolai-Armenhaus, Nikolaistr. 44.
Nikolai-Gymnasium, Nikolaistr., ☎ 1992. Sieh Register Seite 2.
Nikolajew, Alex., Hdlr., Zeisigstr. 4.
— A., Fleischhdlr., Tulasche Str. 21.
— A. N., Oberlehrer, Romanowstr. 17.
— Alex., Handschuhm., Oskarstr. 13.
— Alex., Tschlr., Kathol. Str. 27a, Q. 13.
— Anast., Selters- u. Blumenhdl., Friedensstr. 2.
— Anast., Wwe., Hsb., Jakobst. Str. 24.
- Ferd., Hsb., 1. Weidendamm 39.
— H., Tschlr., Jaroslawsche Str. 35.
— H. N., Frl., Kanzleibmtn., Elisabethstr. 8.
— Jak., Kol.-Hdl., Dünaburger Str. 52.
— Jak., Kol.-Hdl., Dünaburger Str. 9, W. 6, und Jaroslawsche Str. 15.
— Jak. N., TR, Geschäftsf., Zitad. 27.
— Jw., Maurer, Bergstr. 14, W. 6.
— Konst., Schmied, Jaroslaw. Str. 19.
— Mich. Plot., Bahnkassir., Romanowstr. 63, W. 1.
— N., Bahnbmt., Sprenkstr. 34a, W. 10.
— N. A., Bahnbmt., Romanowstr. 73.
— Nik., Bevollm. d. Allerh. bestät. Ges. zur Verbreitung d. heil. Schrift in Rußland, Elisabethstr. 8, Q. 9.
— S. N., TR, Sekr. d. Kameralh., Marienstr. 65, W. 4.
— Sam., Hdlr., Wolmarsche Str. 27.
— Wass. Jw., KA, Kanzleibmt., Matthäistr. 52.
— Wlad., Bahnbmt., Schreyenb. 3, 8.
— Wlad., Tschlr., Katholische Str. 14.
— Wik., Hdlr., Revaler Str. 1, W. 12.
Nikolski, F. A., Techn., Bahnbmt., Newastr. 5, W. 4.
— Bened. Mich.', Psalmensänger, Friedensstr. 17b.
— Pet., Auff., Moskauer Str. 178.
— Theod., Bahnbmt., Kurmanowstr. 28.
Nikolsky, A. A., Bmt., Säulenstr. 25.
— Konst. Nik.', Leutn., Dorpaterstr. 86.
— Olga, Oberstenwwe., Karolinenstr. 33.
— R. A., Bahnbmt., Säulenstr. 54 ,W. 20.
Nikolowski, Joh., Maurer, Wiesenstr. 9.
A. N. Nikonorow, 2. G., Brennholz, Inh.: Alex. Nik. Nikonorow, Gogolstr. 6.
Nikonorow. Sieh auch Nikanorow.
— Alexandra, Hsb., Dünaburger Str. 50.
— A. Nik., Inh. dieser Firma, Dir. d. Russ. Spar- u. Vorschußkasse, Dünaburger Str. 54.
— Gawr., Hg., Dünamündesche Str. 44a.
Nikonow, B. P., Jng., Kirchenstr. 4.
Nikorowitsch, Marie, geb. Scheluchin, Kanzl. d. Stadtamts, Pauluccistr. 1.
Nikulsky, Jw., Bahnbmt., Gertrudstr. 121.
Nikutschonas, Jw., Wächter, Talstr. 18.
Nilaender, C., SR, Zeichenlehrer, Mühlenstr. 5, Q. 2.
Nimemki, Alex., Leutn., Mosk. Str. 163.
Nimtz-Grohmann, G., Kolport., Matthäistr. 80, W. 29.
Nippard, Kellner, Thronf.-Boul. 27.
Nippmann, Heinr., Schlosser, Fuhrmannsstr. 7a, W. 3.
Nirk, Jur., Former, Fellinerstr. 11.
Nirr, Karl, Zimmerm., Matthäistr. 20.
Nisalson, Joss., Exped., Romanowstr. 131.
Nisler, Fritz, Schlosser, Matrosenstr. 4.
Nisner, Karl, Klempner, Matthäistr. 86.
Nisowzew, Sem., Ankern., Jarosl. Str. 10.
Nissen, E., Hsb., Suworowstr. 19, W. 1.
Nitas, Jw., Schuhm., kl. Altonaerstr. 22.
Terenty Nitawsky, 2. G., Möbel, Kaufhof 24.
Nitawsky, Akindin, Schrifts., Jaroslawsche Str. 78, W. 1.
— Art., Schlosser, Jaroslaw. Str. 5.
— Gertr., Tischlerei, Moskauer Str. 185.
— S., Hsb., Bergstr. 36, Q. 1.
Nitsch, J., Maurer, Säulenstr. 115, W. 25
Nitz, A., Hdlr., kl. Bergstr. 1, W. 6.
— O., Schlosser, Altonaer Str. 32a.
Nitzmann, Joh. M., Schmied, Karolinenstr. 36, W. 5.
— Mik., Kutscher, Adolfstr. 17.
— R., Kassirer, Elisabethstr. 89, W. 20.
Niwjadomsky, O., Bahnbmt., Schreyenbusch 1, 5.
Nizewitsch, Lisa, Hsbn., Schreyenb. 1, 4.
Nizis, Ew., Bäcker, Marienstr. 73, W. 2.
Noack, Friedr., Wwe., Schiffsstr. 22.
Noah, Alex., Reitinstitut, Inh.: Wwe. A Noah, Goldinger Str. 11.
— Georg, Amts-Bäckermstr., Moskauer Str. 84.
Gesellschaft für Naphta-Industrie Gebrüder Nobel, 1. G., Petroleum, Ges. auf Anteilscheine in St. Petersburg, Bevollm. mit beschr. Vollm.: Richard Sommer-Horst, Thronfolgerboulev. 11, ☎ 601, Mühlgraben, ☎ 2137.
Nober, Adele, Frau, Schulenstr. 25.
Nobreit, Karl, Fabr.-Mstr., Matthäistr. 101.
— Herm., Heizer, Säulenstr. 106, W. 2.
Nochumowitsch, D., Klempn., Soldatenstr. 5
J. Nochumsohn, 2. G., Kleider, Inh.: Joseph Mendel Nochumsohn, Theaterboul. 10.
Nochumsohn, J., Inh. dieser Firma, Gertrudstr. 10, W. 2.
— Phil., Hdlr., Schiffsstr. 14, W. 6.
— Sam., Kfm., Mühlenstr. 107, W. 2.
Nöckel, Arvid, Hsb., Säulenstr. 47.
— E., Fabr.-Bmt., Säulenstr. 47, Q. 3.
— Harry, Konditor, Grünstr. 7, W. 4.
Noelting, Bertha, Priv.-Lehrerin, Puschkinboul. 6.
Noemm, Bruno, Bureaubmt., Alexanderstr. 16, Schreibw.-Hdl. Alexanderstr. 113.
Baltic - Export - Geschäft, H. A. Nörgaard, 2. G., Butter, Inh.: Niels Nörgaard, Basteiboul. 7.
Nörgaard, Niels, Inh. d. Firma Baltic-Export-Gesch. H. A. Nörgaard, Albertstr. 5, ☎ 2280.
Nöu, Alex. Alexej.', Gouv.-Bmt., Alexanderstr. 38, W. 5.
Noga, Herm., Gärführer, Dampfstr. 104.
E. Nogaler, 2. G., Korsetfabrik, Inh.: Elsa Nogaler, geb. Heß, Scheunenstr. 14. ☎ 1540.
Nogaler, Benno, Marstallstr. 7.
— E., Inh. dieser Firma, Brauerstr. 2.
Nogan, Ant., Auff., Pokrowstr. 18, W. 15.
Nogobod, Otto, Dw., Bischofstr. 1, W. 25

H. F. Hassel, Marstallstr. 24. Telephon 269.
Lieferungsgeschäft für Maschinen und Technische Bedarfsartikel.
1000 Holzriemscheiben.

Kinder-Wagen, -Betten und -Velocipede.

Karl Grünberg, Matthäistr. № 54, im eigenen Hause. Telephon № 2402. Die besten Gummireifen der Welt.

Nohr, Jan, Schiffskapt., Dünamünd. Str. 7
Nohrenberg, M., Frl., Schmiedestr. 9.
Nokaln, C., Materialv., Dampfstr. 102.
Nolcken, E. Baron, Techn. Bureau, Elisabethstr. 37, ☎ 1365.
— Georg Baron, Antonienstr. 4, W. 2.
Nolde, A. Baron, vereid. Rechtsanwalt, Dir. d. Akt.-Ges. Rig. Papierfabriken, Bureau: Brauerstr. 12, wohnt Elisabethstr. 19, W. 8.
— Herm., Baron, Mühlenstr. 3, W. 3.
Nolden, Nora (Baronin Budberg), Opernsängerin am Stadtth., Elisabethstr. 23.
Noll, Joh., Hg., Marstallstr. 8, W. 8.
— Konr., Buchhltr., Alexanderstr. 126, ☎ 2753.
Nollberg, Karl, Kellner, Sprenkstr. 11.
Nolle, Alex., Pension, Königsstr. 39.
— Bernh., Frauenarzt, Spr. 9—11 und 3—5, Marienstr. 5, W. 4.
Nollenberg, Osk., Fabrikbmt., Matthäistr. 15, W. 8.
Nollendorff, J., Heuhdl., Rumpenhofsche Str. 23, W. 16.
Norberg, Rud., Buchhltr., Nikolaistr. 60.

Norblin,
Gebr. Busch
& T. Werner,
Aktien-Gesellschaft.
Alfenide-Waren
Warschau.
Bevollm. E. Jaskulowski.
Riga, Kalkstr. 13.

Norblin, Gebrüder Buch & Th. Werner in Warschau, 2. G., Alfenidewaaren, Akt.-Gesellsch. in Warschau, Bevollm. Ed. Jaskulowsky, Kalkstr. 13.
Nord, Elis., Hsbn., Wwe., Schützenstr. 11.
— Heinr., Tschlr., Matthäistr. 145.
— Jul. L., Buchhltr., Karolinenstr. 34.
— Karl, Messerschm., Dünamünd. Str. 32.
Vereinigte Staaten von Nord-Amerika, Konsulat, Palaisstr. 9.
v. Nordhausen, El., Hdlrn., Theaterstr. 7.

Nordische Bank,
Rigaer Filiale.
Ecke Kalk- u. Königstr.
Telefone:
Direktion 785
Bureau und Kasse 2204
Lombard 1195
Inkasso 2385

Nordische Bank, Rigaer Filiale, 1. G., Sitz der Verwaltung: St. Petersburg. Bureau der Rigaer Filiale: Ecke der Kalk- u. Königsstr. Leitender Direktor: C. Bienemann. Prokuranten: A. Makarow, M. v. Lingen und K. Bauder.
Nordische Dampfschiff.-Ges., Schloßstr. 8, ☎ 2331.
Nordmann, A. u. E., Frl., Mühlenstr. 107
— Emil, Prok. d. Firma C. W. Hesse, Kalnezeemsche Str. 29, Q. 3.
— Ernst, Klempner, Matthäistr. 72.
— Joh., Sattler, 1. Weidendamm 3.
— Karl, Schndr., Petersb. Ch. 105, W. 5.
— Minna, Wwe., Schlocksche Str. 20.
— Osk., Fleischer, Bikkernsche Str. 45.
— W., Wwe., Newastr. 9, W. 39.
— Wilh., Töpfer, Katholische Str. 54.
Nordmeyer, Friedr., Bäckerei, Seestr. 19.
Noreikas, Stanisl., Dw., Mühlenstr. 90.
v. Noreiko, Alex., Rentn., Schützenstr. 15.
Noreiko, Jw., Schutzm., Mosk. Str. 134.
— K. J., Kanzleibmt., Schützenstr. 15.
— Kas., Fuhrm., Säulenstr. 19, W. 9.
— P., Fuhrm., Jaroslawsche Str. 74.
— Pet., Frisiersalon, Sadownikowstr. 12.
— St., Schmied, Jaroslawsche Str. 70.
— Stan., Klempner, Wenden. Str. 35.
Norenberg, WSR-Wwe., Mühlenstr. 70.
— Bruno, Hg., Zeltstr. 1a.
— Kath., Hsbn., Fruchtstr. 7, W. 1.
— Nik., Hausvater am Stadt-Siechenhause, Zeltstr. 1a.
— Paul, Koresp., Kaufstr. 7.
Noret, Pet., Fuhrm., Wolmar. Str. 43.
Norgel, Ant., Dw., Sandstr. 20, Q. 15.
Norin, Ed., Schuhm., Matthäistr. 54.
— Wold., Hg., Lagerstr. 30, W. 4.
Noring, A. M., Buchhltr., Newastr. 8.
— Wold., Verkäuf., Kalnezeem. Str. 3.
Norkewitsch, J., Heu- u. Haferhdl., Kurische Str. 1.
— Kas., Dw., Gertrudstr. 22, W. 20.
Norkewitz, Ernst, Mus., Windauerstr. 13.
Norkus, Oss., Diener, Schwarzhäupterstr. 4
Normann, Axel, Dentist, Spr. 9—12 und 2—4, Sünderstr. 10, W. 2.
— Emma, Wwe., Theaterstr. 12, W. 4.
— Mary, Lehrerin der englischen Sprache, Theaterstr. 12, W. 4.
Norock, Abr., Hdlr., Jaroslawsche Str. 7.
Norwell, Jak., Hsb., Kandauer Str. 56.
— K., Hsb., Kol.-Hdl., Appusen. Str. 16.
— Konst., Hsb., Alexanderstr. 194, Q. 1.
— Ros., Müllermstr.-Wwe., Alexanderstr. 194, Q. 6.
Norwesch, Jw., Tschlr., alte Mit. Str. 40.
Norwidat, Joh., Schmied, Revaler Str. 22
Norwisch, Kas., Hdlr., Sadownikowstr. 10.
Noschin, Pr., Oberstenwwe., Marienstr. 43
Nose, Ad. Ph., Hsb., Jakobsstr. 18, W. 5.
— Elis., Wwe., Jakobsstr. 18, Q. 5.
Noskow, Alex., Schuhm., Ritterstr. 49.
— Paul, Privat., Doblensche Str. 7.
Nosow, Nik., Schlosser, Kurische Str. 8.
Nosskowsky, Stan. R., SR, Geschäftsführer d. Bez.-Akzise-Verw., Newastr. 25.
Notarius, Pin., Hdlr., Mosk. Str. 42.
— Z., Wäschehdl., Lagerstr. 16.
Nothan, C., Buchhltr., Nikolaistr. 11.
— Elvire, Frl., Lehrerin, Mühlenstr. 79.
— Eug. Karlow.', Techn., Romanowstr. 62
— Rich., Hg., Mühlenstr. 79, W. 5.
Notow, Jw., Masch., Steinstr. 14.
— M., Frl., Thronfolgerboul. 25, W. 9.
Novigrod, Amalie, kl. Neustr. 1, W. 6.
Nowad, Joh., Masch., Lagerstr. 44.
Nowadorsky, A., Dw., Altonaer Str. 13.
Nowakowsky, M., Wwe., Romanowstr. 110.
— N. W., Polizeischriftf., Newastr. 23.
Nowald, Joh., Dw., Marienmühlenstr. 5.
Nowalinsky, Jw., Friseur, Peterholmstr. 15
Nowaselsky, J. S., Hg., Peterholmstr. 7.
Nowatzky, Alex., Heizer, Milchstr. 2.
Nowikas, Jw., Hdlr., Moskauer Str. 29.
— Jw., Maurer, Polotzker Str. 7, W. 11
A. W. Nowikow, 2. G., Tonwaaren, Inh.: Alex. Wladimirow Nowikow, Dünamarkt 69.
J. J. Nowikow, 2. G., Manufakturw., Schiffsprovision und Bettfedern, Inh.: Iwan Iwanow Nowikow, Kämmereistr. 6.
Nowikow, A., Schlosser, Jarosl. Str. 20.
— A., Schuhm., Lubahnsche Str. 8, W. 13.
— A. W., Inh. dieser Firma, Moskauer Str. 65.
— Alex., Schndrn., Jägerstr. 1, W. 3a.
— Alex., Wwe., Dünaburger Str. 5.
— Anna, Hsb., Steinstr. 13, Q. 1.
— D., Bahnbmt., Mühlenstr. 102, W. 6.
— Dimit., Grabenstr. 38, Q. 1.
— F. P., Kol.-Hdl., Turmstr. 21.
— Grig., Zimm., Dünaburger Str. 5.
— J. J., Bmt., Matthäistr. 64, W. 8.
— Jak., Hdlr., Bergstr. 13, W. 1.
— Ilja Jw., Hausverw., Sünderstr. 19.
— Jw., Kfm., Witebsker Str. 29, W. 2.
— Jw., Steinh., Jaroslawsche Str. 73.
— Jw. Jw., Inh. dieser Firma, Mühlenstr. 98.
— Konst., Drechsler, Theestr. 7, W. 4.
— Matth., Artellscht., kl. Bergstr. 7.
— N. S., KR, Glied d. Bez.-Ger., Newastr. 9.
— Nik., Hsb., Bergstr. 13, Q. 1.
— P., Hdlr., Moskauer Str. 112, W. 19.
— P. A., Thonw.-Fabrik, Mosk. Str. 257.
— Paw., Lieutn., Moskauer Str. 65.
— Pawel Terentj.', Hg., Sünderstr. 19.
— S., Maler, Jaroslawsche Str. 64.
— Sim., Maurer, Jaroslawsche Str. 19.
Nowitzki, Elise, Lehrers-Wwe., Alexanderstr. 50, W. 2.
— F., Piroggenbäckerei, Kalkstr. 12, W. 9.
— Leibe, Hdlr., Turgenjewstr. 17, Q. 3.
— O., Wwe., Stegstr. 4, Q. 2.
v. Nowitzky, Ant., Hsb., Friedensstr. 33.
— Val., Techn., Friedensstr. 33.
Nowitzky, Alex., Bmt., Dorpaterstr. 56.
— Andr., Schmied, Dünamünd. Str. 14.
— Ant., Remontearb., Invalidenstr. 2.
— Franz., Wwe., Schaulensche Str. 4.
— Jan, Tschlr., Holmstr. 5.
— Jos., Lieferant, kl. Lagerstr. 41.
— K., Maler, Romanowstr. 118, W. 71.
— Karl, Ing., Walzwerkstr., Walzwerk.
— O., KS, Archivar, Schloßstr. 9.
— Oss., Bahndiener, Soldatenstr. 5.
— Oss., Schlosser, Dorotheenstr. 27, W. 16.
— S., Privat., Marenstr. 5.
— W., Kanzlist, Gertrudstr. 94.
Nowkunsky, Gawr. J., Kontrolh.-Bmt., Laubstr. 21.
Nowobrusky, Ch., Hdlr., Romanowstr. 137.
Nowogradsky, Ilarion, Tapez., Fabrikantenstr. 5.
Nowokajet, J., Feldscher, Mühlgrab. Str. 9
Nowokrjepowsky, A. N., HR, Akzisebmt., Elisabethstr. 101, W. 1a.
Nowosadek, Emil, Hg., Suworowstr. 43.
Nowoschersky, Sim., Zollbmt., Marstallstr. 12, W. 11.
Nowoschinsky, Mat., Wächter, Palissadenstr. 25, W. 39.
— Matth., Hdlr., Palissadenstr. 23, W. 44
Nowosolok, Ch., Schndr., Dünab. Str. 34.
Nowosselow, J. D., Lehrer, Säulenstr. 55.

Fabrik Rigaer Spielwaaren. Viereck & Leutke. Fabrik: Mitauer Chaussée Niederlage Theaterstr. 11

Nowossilsky, A. F., Oberstleutn., Marienstr. 112, W. 2.
J. Nubian, 2. G., Kolonialw., Inh.: Johannes Nubian, Alexanderstr. 34, ☎ 2256.
Nubian, Osk., Hg., Säulenstr. 47, W. 3.
Nüchternheitsverein, Evangelischer, Gertrudstr. 30.
Nüchternheitsverein „Das Kreuz", Alexanderstr. 33. Andere derartige Vereine sieh Register Seite 2.
Nürenberg, Serg. Mark., KA, Kameralh.-Bmt., Felliner Str. 1, W. 10.
Nukke, Adam, Hsb., Gärtner, Gartenstr. 2.
Nukſche, Mar., Milchhdlrn., Matthäistr. 27.
Nulle, Jan, Wächter, Moskauer Str. 11.
— Joh., Zimmerm., Artilleriestr. 10.
Numberg, Jan, Tschlr., Romanowstr. 149
Nunau, Sim., Schmied, Petersb. Ch. 129.
Nurock, J., Makler, Sandstr. 9, W. 11.
Nus, Arved, Organist, Georgenstr. 5.
Nuß, Ed., Kontorbmt., Lagerstr. 41.
— Hans, Schlosser, Helenenstr. 14, Q. 6.
— Hirsch, Maler, Revaler Str. 42, W. 17.
— Karol., Wwe., Schwartzenhof. Str. 11.
— Sim., Schuhm., Revaler Str. 42.
Nußbaum, Andr., Zimm., Matthäistr. 31.
Nußberg, Jak., Hdlr., Revaler Str. 56.
Nutowz, Joh., Hsb., Amts-Goldschmiede-Mstr., Mühlenstr. 31, W. 9.
— Olga, Schndrn., Wasserstr. 20.
Nyenstädts Wittwenkonvent, Schmiedestr. 36 Sieh Register Seite 2.
Obachow, Grigor, Mühlenstr. 10, W. 16.
Obeler, Elja, Getreidehdlr., Mosk. Str. 19
— Jank., Hdlr., Moskauer Str. 54, W. 27
Oberender, Louis, Fabrikbmt., Nikolaistr. 39
Carl Oberg, 2. G., Musikinstr., Inh.: Carl Oberg, Weberstr. 12, ☎ 3196.
Paul Oberg, 1. G., Manuf.-Waaren, Inh.: Wilh. Oberg, Prok.: Heinrich Peßler, Pferdestr. 25, ☎ 2456.
Oberg, Carl, Inh. dieser Firma, Schmiedestr. 31.
— Ida, Masseuse, Elisabethstr. 33, W. 9.
— Karl, Hdlr., Wolmarsche Str. 8, W. 28.
— Leontine, Kfm.-Wwe., Romanowstr. 23
— Wilh., Inh. der Firma Paul Oberg, Newastr. 13, W. 6, ☎ 3220.
Oberländer, A., Schuhm., Alexanderstr. 62.
— Feige, Hg., Alexanderstr. 62, W. 1.
Oberlandschulbehörde, Kanzlei: Kaisergartenstr. 4.
Obermeier, Alex., Chorist, Schmiedestr. 30
— Helene, Chorist., Schmiedestr. 30, W. 9.
Obermüller, Agafia, Hsb., Jakobstädtische Str. 20.
— Theod., Schuhm., Matthäistr. 115.
Oberst, Jur., Dw., Säulenstr. 55.
Obert, Ed., Schlosser, Alexanderstr. 180.
Oblaschinsky, Osf., Schndr., Dorp. Str. 97.
Obolensky, Alex. Petr., Bahnbmt., Kalnezeemsche Str. 41.
— Wass. P., Bahnbmt., Romanowstr. 71.
Obram, Erna, Frl., Kassir., Säulenstr. 35.
Obraszow, A. P., KA, Gouv.-Bmt., Romanowstr. 43, W. 11.
Obronpalsky, Sig., Jng., Nikolaistr. 67a.
Obrowsky, Agrip., Bmt.-Wwe., Matthäistr. 32, Q. 5.
Obscha, Frida, Wwe., Palissadenstr. 39.
Obuchowsky, J. S., SR, Steuerinspektor, Romanowstr. 24.
— D. Th., Revieraufs., Jakobstädt. Str. 6.
Obuschew, Andr., Hsb., Tulasche Str. 6.
Obuwow, Nik., Schuhm., Mosk. Str. 211.

Oczko, Wlad., Werkmstr., Jutemanufaktur, Stintsee.
Oderstitzky, K., Verw., kl. Bergstr. 25.
Odesser, Arth., Hg., Kaisergartenstr. 20.
Odin, Anna, Milchhdlrn., Charlottenstr. 30
— Anna, Frau, Sternstr. 31, W. 15.
— Jak., Dw., Moskauer Str. 163, W. 15.
— Jak., Sattler, Pernauer Str. 9, W. 23.
— Jan, Dw., Wendensche Str. 7.
— Joh., Maler, Artilleriestr. 11, W. 8.
— Joh., Frau, Felliner Str. 3a.
— Karl, Maler, Elisabethstr. 15, W. 8.
— Marie, Aufw., Marienstr. 113, W. 17.
— Mart., Dw., Suworowstr. 43, W. 11.
— Pet., Dw., Gertrudstr. 59, W. 5.
Odinez, Karl, Fuhrm., Marienstr. 118.
Odinzew, A., Schaffner, Pionirstr. 3.
Odsin, Emilie, Brodhdlrn., Karlsstr. 7.
— Joh., Wwe., Palissadenstr. 33, W. 1.
— M., Wwe., Thronfolgerboul. 27.
— Pet., Schmied, Peterholmstr. 19, W. 8.
Odünetz, Vikt., Bahnbmt., Matthäistr. 15.
v. Odyniec, Malw., Wwe., Mühlenstr. 3.
Oechslen, Robert F., Dr., Assist. am Pol., Alexanderstr. 18, W. 8.
A. Oehlrich & Co., 1. G., Mineralöl und Petroleum-Raffinerie, Kommand.-Gesellsch., offene Gesellsch.: Friedr. Kirstein, Oskar Hillert, Herm. v. Radecki, Prok.: Rich. Lyra, Sandstr. 12, ☎ 181, Fabrik: Seestr. 10, ☎ 186. Fabrikniederlage Spezialpetroleum Baltic, Herrenstr. 21, ☎ 2336.
Oehme, Karl, Hsb., Kalnez. Str. 111.
Oehrn. Sieh auch Oern.
— Gust., ehemaliger General-Superintendent v. Livl., Elisabethstr. 19, W. 6.
Oekonomie-Amt, Königsstr. 5, ☎ 1027. Sieh Register Seite 2.
Oekonomow, Mich., Fleischer, Ritterstr. 81.

Oekonomische Gesellschaft der Hausbesitzer.
Gildstubenstr. 4, parterre.
Eingang vom Gildstubenplatze.
Telefon 2310.
Tapetenlager für Mitglieder.

Gesellschaft für Oelindustrie Grünerwald & Richter, 2. G., Kommand.-Gesellsch., offene Gesellsch.: cand. chem. Aug. Grünerwald und Dr. phil. Otto Richter, 2. Weidendamm 48, ☎ 2623.
Landwirtschaftliches Vermittelungs-Bureau Baron L. Oelsen, 1. G., Inh.: Leo Baron Oelsen, Sandstr. 4, ☎ 1159.
Oelsen, F. Baronin, Jakobsstr. 26, W. 2.
— Leo Baron, Inh. ob. Firma, Sandstr. 4.
— Peter Baron, Nikolaistr. 38, ☎ 2631.
Oelzner, Karl, Direktor der Firma Rig. Draht-Industrie, Dünamünd. Str. 22.
Oenas, Ant., Schlosser, kl. Altonaerstr. 13.
v. Oenszkowicz-Jachna, Leontine, Hsbn., kl. Stationsstr. 6.
Oern. Sieh auch Oehrn.
v. Oern, Alex., WSR-Wwe., Mühlenstr. 52
— Louise, SR-Wwe., Schwartzenh. Str. 15
— Nik., Oberlehrer, Schulenstr. 25, W. 10.
— Th. Alex., Dir. d. Kommerzschule „Mironoff", Mühlenstr. 2, W. 3.
Oersted-Bagger, Hans, Fabrikbmt., Alexanderstr. 151, W. 38.

— Joh., Mech., Alexanderstr. 151, W. 38.
Oerthling, Wilh., Buchhltr., Dorp. Str. 78.
Oese, M. M., Polizeiaufs., Ritterstr. 44/46
J. Oestberg, vorm. Julius Herrmann, 2. G., Modew., Inh.: Joh. Oestberg, Scheunenstr. 8, ☎ 3089.
Oestberg, Joh., Inh. d. Firma F. Oestberg, kl. Münzstr. 2.
Oesterreich-Ungar. Konsulat, Sünderstr. 11, ☎ 358.
v. Oettingen, Arved, Bes. d. Gutes Ludenhof, Residierender Landrat, Klosterstr. 21, im Ritterhause, ☎ 2005. Spr. 11—12.
Oettinger, Rom. Alex., Friedensr., Albertstr. 6.
Oettli, E., Ing., Dir. d. Russ. Allgem. Elektrizitäts-Ges., Alexanderstr. 1.
Off, Jos., Hsb., kl. Palissadenstr. 15.
Offe, Emma, Pastors-Wwe., Georgenstr. 4.
— Karl, Kfm., Kirchenstr. 15, W. 8.
— M., Schndrn., Altstadt 2, W. 6.
— Thom., Bmt., Alexanderstr. 146, Q. 3.
Offenberg, Pet., Baron, Gen.-Major a. D., Kaiserl. Stallmeister, Antonienstr. 10, W. 2, ☎ 59.
— Pet., Schuhm., Wendensche Str. 8.
Offiziers-Klub d. 29. Artill.-Brigade, Revaler Str. 57.
Offmann, J., Buchb., Schwimmstr. 20.
Ofin, Jgn., Hdlr., Elisabethstr. 22, W. 33
Ofrath, K., Bahnbmt., Mühlenstr. 111.
Oga, Ado, Gerber, Säulenstr. 89, W. 11.
— Jakob, Stellm., Petersb. Ch. 28, W. 14
Oganesow, W. G., Jng., Marienstr. 50.
Ogiloie, Rud., Buchhltr., Mühlgrab. Str. 5.
Oginz, A., Blumenhdl., kl. Sünderstr. 1, Wohn.: Schiffsstr. 26, W. 15.
Ogit, Ossip, Heizer, Windauer Str. 8.
Ogle, Wilh., Hsb., kl. Bullensche Str. 7.
Ogleneek, Joh., Walzer, Pokrowstr. 11.
Oglewitz, Fr., Schlosser, Alexanderstr. 190.
Oglis, Anna, Hdlrn., Lubahnsche Str. 5.
Ogrin, Jan, Dw., Herrenstr. 2, W. 3.
— Jan, Schuhm., Petersb. Ch. 27.
— Jul., Dw., Münzstr. 11, W. 6.
Ogrodnitschewsky, Jw., Bahnbuchhltr., Romanowstr. 125, W. 17.
Ogulewsky, Ed., Bäcker, Katharinend. 31.
Ogull, Heinr., Bahnbmt., kl. Altonaer Str. 16.
Ogursky, Friedr., Masch., Kurmanowstr. 20
— Karl, Diener, Suworowstr. 60, W. 17.
Ohde, Marie, Hsb., Schreyenbusch 1, 9.
Ohdin, Jan, Kutscher, Romanowstr. 35.
— Jan, Maurer, Mitauer Ch. 18, W. 18.
— Karl, Zimm., Pernauer Str. 11, W. 55.
Ohgul, Anna, Verkäuf., Finkenstr. 1.
Ohlhaber, Karl, Friseurgesch., alte Mitauer Str. 29.
Ohlin, Joh., Schuhm., Wenden. Str. 33.
— Mart., Fuhrm., Kownosche Str. 9.
— Minna, Hsb., Mit. V., Teichstr. 3.
— Pet., Tschlr., Rabenstr. 9, W. 24.
Ohlo, Lisa, Wwe., kl. Lagerstr. 23, W. 7.
Ohlsen, Wilh., Frl., Romanowstr. 36.
Ohnesorg, Karl, 1. Kapellmeister am Stadttheater, Mühlenstr. 32, W. 3.
Ohnezeit, Wilh., Dr. jur., Kais. Deutscher Generalkonsul, Konsulat: Bremerstr. 9, ☎ 555, Wohn.: Antonienstr. 12, W. 3.
Ohrberg, Ed., Techn. Fabr.-Dir., Mühlenstr. 3.
— Ludw., Schlosser, Petersb. Ch. 26.
Ohrenberg, Marie, Frau, Lubahn. Str. 2
Ohrmann, Georg, Vorarb., Charlottenstr. 17, W. 4.
— Jan, Schuhm., Dorotheenstr. 22, W. 2.

Gummi-Artikel für landwirthschaftliche Maschinen, für Meiereien etc.
Gummiwaaren-Fabrik „Russia"
Gebrüder Freysinger.
Gummi-Huf-Unterlagen, Equipagen-Gummi-Reifen.

Krankenfahrstühle, Sportwagen, Turnapparate.

Karl Grünberg, Matthäistr. № 54, im eigenen Hause. Telephon № 2402. Die besten Gummireifen der Welt.

— Kath., Wwe., Thüringensche Str. 41.
Ohs, Aug., Schmied, Ritterstr. 82.
— Fritz, Heizer, Laubstr. 14.
— Jak., Dreher, Altstr. 7.
— Jak., Schlosser, Adlerstr. 8, W. 11.
— Jan, Zimm., Fuhrmannsstr. 39.
— Karl, Wächter, Wasserstr. 20.
— Karoline, Hsb., Doblensche Str. 5.
— Kath., Wwe., Talsensche Str. 9.
— Mart., Träger, Dampfstr. 98, W. 2.
— Mich., Bader, Wasserstr. 20.
Ohsch. Sieh auch Osch.
— Andr., Dreher, Moskauer Str. 135.
— Anna, Schndrn., Säulenstr. 53, W. 20
— Dan., Wagenb., Gertrudstr. 70, W. 3.
— Ernst, Lärmstr. 29, W. 6.
— Jak., Hdlr., Mühlenstr. 77, W. 4.
— Joh., Oberwächter, Duntenhof. Str. 16.
Ohsche, Emilie, Kol.-Hdl., Revalerstr. 57.
— Gust., Zimm., Grobinsche Str. 4, W. 8.
— Joh., Tschlr., Abaushoffsche Str. 4.
— Karl, Portier, Suworowstr. 20.
— R., Fruchthdl., Dorotheenstr. 1.
— Reinh., Maler, Säulenstr. 78, W. 31.
Ohschin, Aug., Schaffner, Gertrudstr. 79.
— Ed., Dw., Elisabethstr. 27, W. 3.
Ohse, Anna, Hsbn., Alexisstr. 2.
— Aug., Schlosser, Talsensche Str. 7.
— G., Frisier-Salon, Scheunenstr. 11.
— Jak., Hsb., Schreyenbusch 1, 46.
— Jak., Schmied, Ritterstr. 77, Q. 5.
— Jan, Hsb., Ebstenstr. 6, Q. 1.
— Jan, Fleischer, Säulenstr. 92, W. 24
— Karl, Kol.-Hdlg., Windauer Str. 4.
— Mich., Kol.-Hdl., Philippstr. 3.
— Nik., Kol.-Hdl., Steinstr. 12.
— Trine, Wwe., Wäsch., Pernauerstr. 12c
Ohsis, Jak., Schmied, Sternstr. 24, W. 6.
Ohsit, J., Schlachth.-Bmt., Friedensstr. 11
Peter Ohsol, 2. G., Trakteur, Elisabethstr. 81.
Ohsol. Sieh auch Osol.
— Friedr., Buchhltr., Kirchenstr. 35, W. 14
— Jak., Werkmstr., Pokrowstr. 22, W. 15.
— Karl, Diener, Kaisergartenstr. 12.
— Pet., Inh. d. Hotel Lübeck, Elisabethstr. 81.
— Trine, Frau, Matthäistr. 109, W. 29.
Ohsolin. Sieh auch Osolin.
— Ernst, Hsb., Präs. Dir. d. 1. Ueberdün. Spar- u. Vorsch.-Ges., Dorotheenstr. 10.
— Jak. M., Lehrer, Romanowstr. 43.
— Osk., Stellmacherei, Alexanderstr. 176.
J. Ohsoling, 2. G., Mechan. Werkstatt, Inh.: Johann Ohsoling, Mühlenstr. 70, ☎ 2729.
Johann Martinowitsch Ohsoling, 2. G., Trakteur, Inh. Joh. Ohsoling, Dorpater Str. 12.
„Mediator", Peter Ohsoling, 2. G., Stellenverm., Inh.: Peter Ohsoling, Pauluccistr. 3.
Ohsoling, A., Frl., Zeichn., Schiffsstr. 16.
— Albert, Asylstr. 18.
— Heinr., Hg., Ballastdamm 58.
— J., **Hsb., Inh. dieser Firma**, Mühlenstr. 70, ☎ 2729.
— Joh., Kontorbmt., 1. Weidendamm 1.
— Joh. Mart.', Inh. dieser Firma, Dorpater Str. 12.
— Jak., Schiffskapt., Schlocksche Str. 31.
— James, Dorotheenstr. 27, W. 9.
— Mich., Hsb., Alexanderstr. 117.
— Pet., Inh. d. Firma „Mediator" P. Ohsoling, Paulluccistr. 3.
— S., Frl., Kontorbmtn., Kalnez. Str. 21.
— Vikt., Kontorbmt., Kalnezeem. Str. 21.

Ohß, Mart., Mitinh. der Firma A. Jaunsem, Suworowstr. 21, W. 1.
Ohst, Ad., Exped., Sprenkstr. 23a, W. 13.
Oja, Schndr. Thronfolgerboul. 27, W. 26
Heinr., Geschäftsf., Romanowstr. 20a.
Ojas, Janne, Hsb., Alschwangerstr. 8.
— Minna, Wwe., Goldinger Str. 43.
Ojason, Joh., Heizer, Milchstr. 2, Q. 5.
Oidermann, Aug., Schlosser, Waffenstr. 14.
Okatow, Wass., Agent, Revaler Str. 33.
Okmian, Ester, Wwe., Newastr. 17.
— Jank., Klempnerei, Sprenkstr. 33.
— K., Dentistin, Spr. 9—2 u. 4—7, Alexanderstr. 85.
Okolo-Kulak, N. A., Jng.-Mech., Bahnbmt., Elisabethstr. 75, W. 8.
Okscha, Dav., Masch., Alexanderstr. 109.
Okulow, Hel., Wwe., Nikolaistr. 64, Q. 5.
— Step., Zeichn., Moskauer Str. 249.
Okulsky, Konst., Friseur, Alexanderstr. 105.
— Rom., Frisiersalon, Alexanderstr. 8, Wohn.: 34, W. 22.
Nikolai Okunew, 2. G., Materialwaar., Inh.: Nik. Arsen. Okunew, Alexanderstr. 102.
Okunew, Alexei, Ksm., Brunnenstr. 6.
— Nik. A., Inh. ob. Firma, Alexanderstr. 102.
— Nik. N., Vers.-Bmt., Alexanderstr. 102.
Okuschko, Emilie, Kol.-Hdl., Hasenholmsches Ufer 21a.
Olander, A. P., Revierauff., Artilleriestr. 47
Olaw, W., Handelsschule f. **Mädchen**, Marienstr. 26.
— Frieda, Bureau für Abschriften usw., Marienstr. 26.
— W. J., Pastor, Redakteur der Zeitung Balss, Marienstr. 26.
Olberg, Jndr., Priv., Kurische Str. 5.
Olchowsky, Step., Färber, Absel. Str. 4.
Oldemann, Ed., Schmied, Ritterstr. 77.
Oldenburg, Heinr., Jng., Gertrudstr. 14.
— Rob., Hsb., Kaisergartenstr. 10, W. 3.
Older, Jak., Drucker, Krebsstr. 9, W. 12.
Olechneiko, Th. A., KA, Lehrer, Gertrudstr. 61, W. 7.
Olechnewitsch, Ant., Fuhrm., Revalerstr. 69.
— Jur., Schlosser, Katholische Str. 12.
Olechnowitsch, Bolesl., Bahnbmt., Matthäistr. 59, W. 29.
— Leon, Fabrikauff., Dampfbootstr. 4.
— Ros., Schndrn., Brunnenstr. 2, W. 12.
Olechnowitz, Lucian, Hg., Sprenkstr. 23b.
— N., Bahnbmt., Sprenkstr. 23b, W. 8.
Oledzki, Romuald, General-Major, Lazarethstr. 3, W. 2.
Olga-Industrie-Freischule, Arsenalstr. 3. Sieh Register Seite 2.
Olga-Schule (Frl. Homo), Romanowstr. 6.
Olchowsky, Georg, Färber, Hapsalerstr. 24.
Olian, Leibe, Bäcker, Uferstr. 13, W. 16.
Olin, Adam, Hausverw., Wenden. Str. 13
— Anna, Schndrn., Wendensche Str. 13.
— Arch., Hdlr., Turgenjewstr. 16, W. 2.
— J., Tschlr., Marienmühlenstr. 24.
— Jak., Oberkutscher, Torgelsche Str. 1.
— Jan, Schuhm., 2. Weidendamm 3.
— Jw., Tschlr., Wendensche Str. 31.
— Karl, Träger, Krebsstr. 5, W. 12.
— Mart., Schlosser, Pokrowstr. 24.
— P., Schlosser, Paulluccistr. 19, W. 31.
— Pet., Former, Teichstr. 7, W. 4.
— Pet., Hdlr., Bauskesche Str. 49.
Oling, Wold., Hg., Säulenstr. 77, W. 3.
M. P. Olissow, 2. G., Manufaktur-W., Inh.: Mich. Pawl. Olissow, Schaalstr. 7, ☎ 1102.

Olissow, M. P., Inh. dieser Firma, M rienstr. 65, W. 2.
Olkin, G. W., Feldscher, Marienstr. 8
— Jawd., Hebamme, Marienstr. 8, W. 1
Olle, Joh., Maurer, Laboratoriumstr.
Ollenstein, Wass., Goldschm., Sprenkstr. 5
Olop, Konr., Schlosser, Bienenstr. 1.
Olowson, Lisa, Wwe., Friedensstr. 37.
Olschamowsky, N. N., WSR, Gl. d. Bez. Ger., Newastr. 30, W. 6.
Olschewski, D., Schndr., Lärmstr. 17.
— K., Spinnmstr., Kommunikationsstr.
Olschewsky, J., Privat, kl. Newastr. 6.
— Joh., Privat., Bärenstr. 20, W. 3
— Joh. Wilh.', Fabrikbmt., Dreyling str. 3.
— Jul., Wwe., Dreylingsstr. 3.
— Mätschisl., TR, Zollbmt., Suworo str. 52, W. 1.
— Nadeshda, geb. Sawertkin, Inh. d Firma N. J. Sawertkin, Suworo str. 52.
— **Wlad. Petr., Gen.-Major**, Romano str. 36, W. 6.
Olschus, Serg., Bahnbmt., Wjätka-Str.
Olsen, Elna, Buchhltrn., Rancksd. 8.
Olsewitsch, A., Schaffn., Schreyenb. 1, 1
Olstein, Jan, Werkmstr., Thüringensch Str. 40.
v. Olszewski, Jgn., 1. Weidendamm 5
Olte, A., Maler, Mühlenstr. 50, W. 4
— E., Frl., Suworowstr. 11, W. 9.
— Friedr., Kol.-Hdl., Moskauer Str. 19
Oltschewsky, Ernest, Wwe., Alexande str. 130, W. 9.
Oluchnowitsch, Jw., Schuhm., Maschiner str. 2, W. 9.
Olympia-Theater, Elisabethstr. 61, ☎ 9
Onitowsky, A., Bahnbmt., Pernauerstr. 3
Onoschko, F., Zollbes., Karolinenstr. 1
— Stan., Agent, Marienstr. 50, W. 1
Onschul, Jg., Heizer, Säulenstr. 111.
Onskul, Jsidor, Glasm., Asylstr. 18.
Onstawsky, W. J., Bahnbmt., Gertru str. 123, W. 7.
Opelt, Georg, Hg., Säulenstr. 9, W. 1
- Walter, Bevollm. d. A.-G. d. Zyra dower Manuf. v. Hielle & Dittric Nikolaistr. 23, W. 22.
— Werner, Georgenstr. 2.
Opermann, M., Fuhrm., kl. Milchstr. 8
Opitz, Gust., Kellner, Ritterstr. 58, W. 2
— Karl, Musterzeichn., Nußstr. 7.
Opmann, J., Tschlr., Alexanderstr. 19
Opolko, Wilh., Amts-Bäckermstrs.-Wwe. Jakobsstr. 5, W. 7.
Opp, Frd., Hsb., Hofesstr. 9.
Oppel, Jul., Hsbn., Marienstr. 130, W. 1
Oppenheim, Dav., Buchhltr., Altstadt 8
— M., Jng.-Mech., Katharinendamm 2
Oppermann, Emilie, Hsb., Steinstr. 10.
— Jak., Eisendr., Pernauer Str. 9.
— Joh., Schmied, Bikkernsche Str. 45.
— Karl, Former, Pernauer Str. 9.
— Osk. H., Chefsgeh. in d. Kommerzabt d. Oreler Bahn, Steinstr. 10.
Oppmann, Aug., Tschlr., Sprenkstr. 33.
Oppokow, N., HR, Dir. d. Alexande Gymnas., Suworowstr. 1.
Ops, Jan, Schlosser, Elisabethstr. 31a.
— Joh., Wärter, Ritterstr. 7.
Opsenberg, Sam., Hsb., Salwen. Str. 7
Opstein, A., Kol.-Hdl., Ernestinenstr. 9
— G., Kol.-Hdl., Georgenstr. 6, W. 9.
Orand, J., Wächter, Steinstr. 26, W. 3
— K., Kutscher, Gertrudstr. 111, W. 11
Oranowsky, A., Kol.-Wwe., Kurmanowstr. 9
— Wera, Schulvorst., Kurmanowstr. 9.

Fabrik Rigaer Spielwaaren. Vierecke & Leutke. Fabrik: Mitauer Chaussée 9. Niederlage Theaterstr. 11

Oransky, A. S., KR, Prof.-Geh., Thronfolgerboul. 31, ☎ 2692.
— Edda, Wwe., Taubenstr. 13, W. 5.
Orant, Ossi., Vorarb., Bausk. Str. 53.
Oraw, Hans, Klempner, Säulenstr. 19.
Semen Ordinsky, 2. G., Möbel, Inh.: Marie Ordinsky, geb. Loginow, Moskauer Str. 119, ☎ 2921.
Ordinsky, J., Dw., Dorpater Str. 39.
— Jewd., Lehrerin, Moskauer Str. 119.
— Marie, Inh. d. Firma Semen Ordinsky, Moskauer Str. 119.
Ore, Andr., Maurer, Kathol. Str. 13.
— Pauline, Wärterin, Ritterstr. 7.
— Pet., Schuhm., Artilleriestr. 46.
— Tennis, Rechtsanw.-Geh., Spr. 9—11 u. 4—6, Newastr. 28, Wohn.: Fabrikantenstr. 5, W. 1.
Orechow, Wass., Weichenst., Schienenstr., Alexandershöhe.
— Wlad., Oberstleutn., Oekonomieleiter, Säulenstr. 49a, W. 2.
Org, Alex., Schndr., Scharrenstr. 25.
Organischtschek, Franz, Schaffn., Schreyenbusch 5, 1.
Orgis-Ruthenberg, Baron, Andreasstr. 1, W. 5, ☎ 3119.

Orientgesellschaft

für Waren-Niederlagen und Transporte, St. Petersburg,
Riga, Schlossstr. 25. Telephon 673.

Orientgesellschaft für Waarenniederlagen, Transporte und Versicherungen mit Vorschusserteilung, 2. G., Akt.-Ges. in St. Petersburg, Bevollm.: Heinr. Seelig, Schloßstr. 25, ☎ 673, 1. Weidendamm 29, ☎ 1873.
Orkin, Gerson, Kfm., Kurmanowstr. 1.
— Jank., Schndr., Jakobstädt. Str. 12.
Orlan, Pet., Schutzm., Schloßpl. 3, W. 11
Orle, Marie, Wwe., Popowstr. 3a, W. 97
Orlean, Fr., Dw., Elisabethstr. 73, W. 6.
Orlei, Jw., Kol.-Hdl., Mühlenstr. 114.
Orlian, Wilh., Tschlr., Helenenstr. 5.
Orlin, Georg, Exped., Mühlenstr. 37.
Orlo, Pet., Dw., Säulenstr. 89, W. 6.
Orloffsky, Ed., Kassir., Ritterstr. 13.
Orlow, A., Feilenh., Alexanderstr. 192.
— Alex. Wass.', Oberst, Georgenstr. 6.
— D. J., WSR, Glied d. Bez.-Ger., Romanowstr. 17, W. 6.
— Fed., Hdlr., Bergstr. 58, W. 2.
— Gawr. Jw., SR, Prof.-Geh., Romanowstr. 17, W. 6.
— Georg, Bahnbmt., Mühlenstr. 123.
— Jwan, Lehrer, Jaroslawsche Str. 13.
— Jw., Lehrer, Moskauer Str. 209.
— Kirill, Bahnbmt., Sadownikowstr. 13.
— Mich., Glasm., Schienenstr. 6.
— Nik., Schlosser, Wolmar. Str. 39.
— Pet., Hg., Romanowstr. 123, W. 19.
— Pet. Wass.', Bahnbmt., Romanowstr. 123
— S., Tischlerei, Bergstr. 58.
— Sam., Schuhm., Ritterstr. 89, W. 7.
— Serg., Zollbmt., Romanowstr. 143.
— Sid., Hsb., Bergstr. 56, W. 1.
— Wass., Korbm., Smolensker Str. 3.
Orlowitsch, Jw., Schirmm., Jaroslawsche Str. 59, W. 4.
Orlowsky, A., Lehrer, Säulenstr. 20.
— A., Modelltschlr., Sprenkstr. 29.
— Anna, Wwe., Wäsch., Vogelstr. 17.

K. Orlowsky,

Buchbinderei und Buchhandlung.
Spezialität: Gesangbuchfabrikation.
Johannisstraße 14.

— Georg, Bäcker, Mühlenstr. 60, W. 9.
— Jak., Hsb., Moskauer Str. 166.
— Jlse, Hsbn., Stationsstr. 7.
— Joh. u. Kath., Frl., Säulenstr. 25.
— Jw., Schlosser, Suworowstr. 89, W. 13.
— Karl, Amts-Buchb.-Mstr., Johannisstr. 14, Wohn.: Kemmernsche Str. 4.
— Karl, Hg., Sprenkstr. 29, W. 12.
— Rod., Vers.-Bmt., Schiffsstr. 13.
— W., Tapez., Sprenkstr. 29, W. 12.
— Wilh., Seilermstr., Stationsstr. 7, Q. 1.
— Wlad., Tschlr., Gertrudstr. 127, W. 9.
— Wold., Buchhltr., Lagerstr. 41.
Ormann, Jahn, Hdlr., Grenzstr. 28.
— Karl, Schiffszimm., Ankerstr. 9.
Orow, Am., Wäsch., Dorotheenstr. 5a.
Orschansky, N. S., Holzhdlr., Thronfolger-Boul. 17, W. 11, ☎ 3146.
Orscharsky, Abr., Buchhltr., Mosk. Str. 26.
— Gena, Holzhdlr., Moskauer Str. 26.
— Meier Mend., Moskauer Str. 26.
— R., Wwe., Moskauer Str. 26, W. 9.
Orscheschkewitz, J., Setzerin, Gertrudstr. 86
Orschewsky, Raf., Diener, Marienstr. 5.
Orschikowski, Mart., Bmt., Sandstr. 8.
Orschmann, Paul, Schlachthausbmt., Suworowstr. 60, W. 16.
Ortloff, Doroth., Korkenschndr., kl. Lagerstr. 23, W. 12.
Ortwein, Math., Frl., Karolinenstr. 12.
Orub, J., Bahnbmt., Mühlenstr. 131.
Orup, Pet., Träger, Katharinend. 31.
Orwert, Otto, Hg., Elisabethstr. 103.
Osakin, Alex., Schuhm., Kathol. Str. 28.
Osch. Sieh auch Ohsch.
— Anna, Frl., Marenstr. 6, W. 8.
— Anna, Speisehaus, Elisabethstr. 75.
— Aug., Bureaubmt., Sünderstr. 14.
— Jak., Dw., Ritterstr. 147, W. 15.

Oschalin & Co.

Maschinenbau- und Reparaturwerkstatt,
Säulenstr. 87, Tel. 2333.

Oschalin, Gottfr., mech. Werkst., Säulenstr. 87, ☎ 2333, wohnt Ritterstr. 20.
Oschatz, Alex., Bäcker, Matthäistr. 67.
— Dan., Diener, Rumpenhof. Str. 2.
— Joh., Töpfer, Romanowstr. 84, Q. 16.
Osché, Anna, Hsbn., Gertrudstr. 49.
— E., Wwe., Bäckereibes., kl. Schmiedestr. 8.
Osche, Adolf, Hsb., Alexanderstr. 165.
— Andr., Hsb., Färberstr. 18.
— Andr., Schrifts., Feldstr. 2, W. 9.
— Dor., Aufw., Mastenstr. 1, W. 4.
— Doroth., Hsbn., Alexanderstr. 192.
— Ernst, Drahtz., Pokrowstr. 12, W. 21.
— Ernst, Fabrikbmt., Schreyenb. 4, 22.
— Eva, Wwe., Schiffsstr. 11.
— Fritz, Hsb., Salvensche Str. 100.
— Heinr., Fuhrm., Hasenstr. 3, Q. 14
— Heinr., Rentn., Kalnezeem. Str. 163.
— J., Ing., Betriebschef d. Russ. Ges. Allgem. Elektr.-Ges., Schiffsstr. 11.
— J., Malerwerkst., Marienstr. 39.
— Jak., Bischofsstr. 1, W. 20.
— Jak., Hg., Moskauer Str. 129, W. 4.
— Jak., Kellner, Trinitatisstr. 24.
— Joh., Hg., Grabenstr. 5, W. 22.
— Joh., Schulvorst., Schreyenb. 4, 22.
— Joh., Zimmerm., Pionierstr. 4, W. 28.
— Joh. u. Mich., Kesselschm., Suworowstr. 133.
— Mich., Böttcher, Popowstr. 5, W. 9.
— Mik., Masch., Hospitalstr. 21.
— Pet., Maler, Wendensche Str. 28.
— Pet., Tschlr., Maurerstr. 4, W. 8.
Oschee, Emilie, Wirtin, Charlottenstr. 64.
— Pet. Jw.', Bauuntern., Säulenstr. 108.
Oschelas, Mich., Hsb., Jaroslaw. Str. 87.
Oscheneek, Fritz, Töpfer, Eblshof. Str. 4a.
Oscherin, Jak., Uhrm., Weißenh. Str. 6b.
Oschermann, Chaie, Frl., Romanowstr. 115a, W. 2.
— R., Klempner, Romanowstr. 115a.
Oscherowitsch, Helene, Hdlrn., Smolensker Str. 9, W. 30.
Oschin, Aug., Fuhrm., Wenden. Str. 7.
— J., Schmied, Brauerstr. 14.
— Jak., Wächter, Suworowstr. 80, W. 13
— Jan, Holzhdlr., Marienstr. 13, W. 71.
— Joh., Kutscher, Simonstr. 5, W. 5.
— Karl, Schaffner, Gertrudstr. 75, Q. 7.
— R., Oekonom, kl. Neustr. 3, W. 3.
Oschiwenok, Boris, Dreher, Schlock. Str. 14
— J., Heu- u. Haferhdl., Kalnezeemsche Str. 67.
Oschkaja, Pet., Ladendiener, Sprenkstr. 61.
Oschkaln, Lina, Kol.-Hdl., Adlerstr. 18.
Oschley, A., Schlosser, Marienstr. 54.
— Joh., Werkmstr., Kalnezeem. Str. 90.
— Otto, Hsb., Moorstr. 31.
Oschmjanski, Mark., Schuhm., Artilleriestr. 43, W. 12.
Oschneek, Jan, Korkenschn., Zabeln. Str. 6
— Krisch, Zimm., Kaugern. Str. 1.
— Olga, Frl., Wolmarsche Str. 19.
Oscholis, Jur., Fuhrm., alte Mit. Str. 20.
Oschri, Aron, Schndr., Lagerstr. 61.
Oser, Willum, Schaffn., Matthäistr. 57.
Oserow, Kusma, Schuhm., Mosk. Str. 10.
— Oss., Gensd., Thüringen. Str. 4.
— Dim., Teehaus, Dünaburgerstr. 49.
— J., Bahnbmtn., Gertrudstr. 67, W. 11
— Jul., Schmierer, Kathol. Str. 24.
Osewitsch, Ad., Bildh., Kathol. Str. 56.
Osias, Ed., Tschlr., Alexanderstr. 159.
Osin, Joh., Bildh., Bausk. Str. 16.
— N. M., KR, Zeichenlehrer, Felliner Str. 7, W. 34.
Osinowsky, E., Priester, Pauluccistr. 3.
v. Osipowsky, V., KR, Basteiboul. 9.
Osis, A., Fuhrm., Oskarstr. 4.
— Andr., Steindr., Feldstr. 2, W. 9.
— Aug., Gärtner, Wolmarsche Str. 26.
— Aug., Hsb., Schlosser, Schrunden. Str. 2
— Ernst, Masch., Dorpater Str. 97.
— F., Uhrm., Gertrudstr. 29, W. 16.
— Fritz, Lehrer u. Vorst. d. Thorensberg. lett. Hilfs-Ver., kl. Altonaer Str. 6.
— Fritz, Schndr., Windstr. 7.
— Jak., Tschlr., Färberstr. 12, W. 8.
— Jan, Bahnbmt., Sprenkstr. 25, W. 7.
— Jan, Buchhldr., kl. Altonaer Str. 6.
— Jan, Platzauss., Bockstr. 5.
— Jan, Schuhm., Windstr. 34.
— Jan, Setzer, Spargelstr. 5, W. 48.
— Joh., Schmied, Alexanderstr. 192.
— Karl, Kellermstr., Alexanderstr. 7.
— Karl, Tschlr., Alexanderstr. 192, W. 19.
— Michel, Schmied, Alexanderstr. 192.
— Mikk., Fuhrm., Alexanderstr. 180.
— Pet., Tschlr., Alexanderstr. 170.

H. F. Hassel, Marstallstr. 24. Telephon 269.
Schmirgelscheiben.
Lieferungsgeschäft für Maschinen und Technische Bedarfsartikel.

Amerikanisches, ENGLISCHES, Eigenes Fabrikat
Lawn-Tennis
für den Garten.
PING-PONG
für den Tisch

Karl Grünberg, Matthäistr. № 54, im eigenen Hause. Telephon № 2402. Die besten Gummireifen der Welt.

— Pet., Wagenb., Wiesenstr. 1, Q. 2.
— Thom., Pächter, Vegesacksholm 4.
Osit, Andr., Former, Marienstr. 134.
— Ans, Dw., Rumpenhoffsche Str. 25.
— G., Zimmerm., Windstr. 23, W. 18.
— Jan., Hsb., Ebelsh. Weg 6.
— Joh., Bmt., Friedensstr. 8, Q. 12.
Osljuk, Rom., Hsb., Rodenpoiserstr. 55.
— Tichon, Vorarb., Revaler Str. 10.
Osmolowsky, S. J., Kanzleibmt., Revaler Str. 33, W. 4.
Osoka, Off., Schloss., Thüringen. Str. 8.
Osokin, Valer., Lehrer, Schlock. Str. 3.

Kunst- u. Bauschlosserei
von
M. Osol,
Amts-Schlossermeister,
Neustrasse 25.
Telephon 2276.
Specialität:
Kunstschmiede- u. Treibarbeiten.

Osol. Sieh auch Ohsol.
— A., Dreher, Grabenstr. 39, W. 10.
— A. F., Schmied, Gertrudstr. 123.
— Ad., Portier, Matthäistr. 16, W. 10.
— Adam, Zimmerm., Marienstr. 124.
— Alex., Former, Pernauer Str. 37.
— Alex., Schlosser, Gertrudstr. 123.
— Alex. Alex.', Tschlr., Ritterstr. 36.
— Alma, Wwe., Säulenstr. 38, W. 2.
— Andr., Fleischer, Dorpater Str. 85.
— Andr., Gärtner, Bullensche Str. 6.
— Andr., Kupferschm., Kirchenstr. 24.
— Andr., Schndr., Friedensstr. 6, W. 6.
— Anna, Frl., Newastr. 9, W. 1.
— Anna, Wwe., Invalidenstr. 1, W. 9.
— Anna, Wäsch., Rumpenhof. Str. 15.
— Anna, Wwe., Rumpenhof. Str. 3.
— Anna, Wwe., Schndrn., Lagerstr. 47.
— Ans, Feilenh., Alexanderstr. 144.
— Ans, Hsb., Polangensche Str. 7.
— Ans, Hsb., Schreyenb. 2, 36.
— Aug., Hdlr., Goldinger Str. 41.
— Aug., Maler, Petersb. Ch. 34, W. 3.
— Aug., Zimm., Wjatkasche Str. 4.
— Bertul, Schmied, Revaler Str. 69.
— Chr., Tschlr., Spargelstr. 5.
— Christ., Hdlr., Gymnastikstr. 18.
— Ed., Bmt., Ritterstr. 72, W. 11.
— Ed., Schndr., Mühlenstr. 153, W. 18.
— Ed. u. Jak., Wagenb., Petersb. Ch. 27.
— Ernst, Schaffner, Alexanderstr. 178.
— Ernst, Töpfer, Marienmühlenstr. 4.
— Eva, Hdlrn., Mastenstr. 2.
— Fritz, Hsb., Marienmühlenstr. 6.
— Fritz, Koch, Königsstr. 4, W. 12.
— Fritz, Maler, Ludwigstr. 2, W. 6.
— Fritz, Schmied, Trinitatisstr. 6, W. 7.
— Fritz, Tapez., Wolmarsche Str. 15.
— Fritz, Zimm., Appusensche Str. 45.
— Georg, Einfahrt, Steinstr. 24, ☎ 2376
— Georg, Sattler, Revaler Str. 9.
— Georg, Zimm., Hospitalstr. 23.
— Gottfr., Zimmerm., Essenh. Str. 10.
— J., Diener, Sprenkstr. 30, W. 34.
— J., Hdlr., Ebelshoffsche Str. 9b, W. 5.
— J., Kapellmstr., Newastr. 27, W. 10.
— J., Schmied, Schreyenbusch 8, 13.
— J., Tapez., Schulenstr. 20, W. 4.
— J., Tschlr., Ebelshof. Str. 9b, W. 1.
— J., Tschlr., Mitauer Ch. 52, W. 3.
— J., Wwe., Margaretenstr. 4.
— J., Wwe., Lehrerin, Newastr. 27.
— Jak., Amtsbote, Mühlenstr. 87.
— Jak., Bahnbmt., Säulenstr. 43, W. 5.
— Jak., Dreher, Petersb. Ch. 88.
— Jak., Dw., Friedrichsstr. 5, W. 5.
— Jak., Fleischhdlr., Wendensche Str. 13.
— Jak., Hdlr., Färberstr. 12, W. 6.
— Jak., Hdlr., Petersb. Ch. 11, W. 16.
— Jak., Hsb., Rodenpoiser Str. 40.
— Jak., Hsb., Thering. Str. 1.
— Jak., Kastellan, Suworowstr. 99.
— Jak., Schndr., Alexanderstr. 120.
— Jak., Schndr., Petersb. Ch. 11, W. 5.
— Jak., Schuhm., Fuhrmannsstr. 3.
— Jak., Schuhm., Matthäistr. 52a, W. 13
— Jak. Jw.', Tschlr., Hospitalstr. 35.
— Jan, Bmt., Schreyenbusch 2, 9.
— Jan, Dw., Romanowstr. 8.
— Jan, Fabrikarb., Ernestinenstr. 27.
— Jan, Hdlr., Dorpater Str. 8.
— Jan, Hdlr., Gertrudstr. 117, W. 5.
— Jan., Hsb., Jurjewer Str. 1.
— Jan, Kellermstr., Marienstr. 101.
— Jan, Klempner, Kalnezeem. Str. 87a.
— Jan, Kutscher, Grenzstr. 1.
— Jan, Kutscher, Romanowstr. 85.
— Jan, Maurer, Artilleriestr. 33, W. 19
— Jan, Maurer, Dorotheenstr. 22.
— Jan, Maurer, Maxenstr. 4.
— Jan, Monteur, Petersb. Ch. 27.
— Jan, Privat., alte Mitauer Ch. 38.
— Jan, Schlosser, Petersb. Ch. 26, W. 13.
— Jan., Schlosser, Säulenstr. 82, Q. 4.
— Jan, Schlosser, Suworowstr. 124.
— Jan, Schndr., Alschwangensche Str. 4.
— Jan, Steinh., Kranichstr. 5, W. 2.
— Jan, Steller, Bachstr. 10, W. 6.
— Jan, Tschlr., Schreyenbusch 7, 3.
— Jan, Tschlr., Sternstr. 16, W. 12.
— Jan, Untern., Marienstr. 43, W. 3.
— Jan, Vorarb., Brückenstr. 10, W. 45.
— Jan, Wächter, Trinitatisstr. 12.
— Jan, Wagenb., Bärenstr. 19, W. 6.
— Jndr., Former, Schreyenbusch 5, 20.
— Joh., Hsb., Ambothensche Str. 8.
— Joh., Hsb., Nordstr. 19, W. 1.
— Joh., Hausverw., Alexanderstr. 170.
— Joh., Marktihdlr., Schwimmstr. 26.
— Joh., Masch., Ritterstr. 40, W. 21.
— Joh., Packmstr., Goldingerstr. 11.
— Joh., Schaffner, Wolmarsche Str. 37.
— Joh., Stauer, Mittelstr. 6, W. 6.
— Joh., Stellm., Theaterstr. 7, W. 8.
— Joh., Tschlr., Saßmackensche Str. 6.
— Joh., Wächter, Karolinenstr. 38.
— Joh., Zimmerm., kl. Lagerstr. 30.
— Joh., Tschlr., Jakobstädt. Str. 31.
— Jsidor, Schlosser, Adolfstr. 13.
— Jul., Fleischer, Petersb. Ch. 83, W. 2.
— Jul., Kol.-Hdl., Hospitalstr. 6.
— Julie, Wäsch., Färberstr. 6a.
— Jur., Böttcher, alte Mitauer Str. 21.
— Jur., Buchb., Mitauer Ch. 35.
— Jur., Fuhrm., Adlerstr. 12, W. 30.
— Jurre, Kesselschm., Strauchstr. 1.
— Jw., Bmt., Elisabethstr. 20, W. 32.
— Jw., Hsb., Soldatenstr. 10, Q. 1.
— Karl, Dw., Gertrudstr. 101, W. 6.
— Karl, Hsb., Davidstr. 3.
— Karl, Hsb., Spargelstr. 3, Q. 1.
— Karl, Holzwr., kl. Altonaerstr. 7.
— Karl, Kol.-Hdl., Artilleriestr. 43.
— Karl, Lehrer, Schlocksche Str. 27.
— Karl, Maurer, Matthäistr. 103, W. 53
— Karl, Privat., Nußstr. 1, W. 6.
— Karl, Schmied, Artilleriestr. 40, W. 16
— Karl, Steller, Petersb. Ch. 13, W. 2.
— Karl, Tschlr., Matthäistr. 84, W. 1
— Karl, Tschlr., Rujensche Str. 5.
— Kath., Frl., Abguldensche Str. 7.
— Kr., Hsb., Kutzausche Str. 14.
— Kr., Schlosser, kl. Altonaerstr. 4.
— Krischj., Hg., Matthäistr. 60, W. 6
— Lisa, Wwe., Hsbn., Solitüdenstr. 3
— Lise, Wäsch., Matthäistr. 95, W. 16
— M., Maurer, Artilleriestr. 11, W. 1
— M., Tschlr., Bauskesche Str. 9.
— M., Tschlr., kl. Schloßstr. 5, W. 6.
— M., Wäsch., Marienstr. 90, W. 2.
— Malw., Frl., Schndrn., Königsstr. 33
— Marie, Brothdl., Bärenstr. 19.
— Marie, Hausverw., Stationsstr. 3.
— Marie, Pension, Newastr. 25, W. 6
— Marie, Schndrn., Alexanderstr. 78.
— Marie, Schndrn., Alexanderstr. 112.
— Marie, Wwe., Bockstr. 4, W. 1a.
— Mart., Agent, Schwartzenhof. Str. 9
— Mart., Dreher, Obststr. 12, W. 22.
— Mart., Dw., Mitauer Ch. 11, W. 5
— Mart., Gummiarb., Dampfstr. 72.
— Mart., Hsb., Schreyenbusch 4, 6.
— Mart., Kutscher, Petersb. Ch. 85.
— Mart., Maler, Windstr. 14.
— Mart., Maurer, Revaler Str. 61.
— Mart., Schlosser, Kalnez. Str. 72.
— Mart., Schmied, Matthäistr. 84.
— Marz, Kutscher, Matthäistr. 59, W. 24
— Marz, Schlosser, Fuhrmannsstr. 38.
— Marz, Tschlr., Dorpater Str. 97.
— Mattis, Schmiedemstr., Wolmar. Str. 3
— Mich., Maurer, Ritterstr. 74, W. 4
— N., Wwe., Newastr. 9, W. 57.
— Nik., Telegr.-Bmt., Alexanderstr. 110
— Otto, Diener, Andreasstr. 1, W. 22.
— Otto, Former, Marienmühlenstr. 4.
— Otto, Maurer, Romanowstr. 52.
— Otto, Pappd., Revaler Str. 85.
— Otto, Tschlr., Laboratoriumstr. 6.
— P., Ankern., Oskarstr. 21.
— P., Fabrikbmt., Aahofsche Str. 2b.
— P., Schlosser, Ritterstr. 44, W. 5.
— P., Schndr., Nikolaistr. 27, W. 32.
— Paul, Maler, Ritterstr. 111, W. 15.
— Paul, Masch., Romanowstr. 62.
— Pauline, Wwe., Hsbn., Bürgerstr. 10.
— Pet., Dw., Albertstr. 12, W. 21.
— Pet., Dw., Mühlenstr. 43, W. 10.
— Pet., Feuerwehrm., Jaroslaw. Str. 24.
— Pet., Former, Kalnezeem. Str. 83.
— Pet., Gefängn.-Aufs., Zitadelle.
— Pet., Hausverw., Königsstr. 39.
— Pet., Kass., Romanowstr. 31, W. 3a.
— Pet., Kontorbmt., Pernauer Str. 10.
— Pet., Pappd., Ritterstr. 95, W. 13.
— Pet., Schmied, Marienstr. 26, W. 3.
— Pet., Schmied, Marienstr. 140, W. 3.
— Pet., Schndr., Kalugasche Str. 12.
— Pet., Schndr., Sprenkstr. 50, W. 36.
— Pet., Tschlr., Matthäistr. 31, W. 12.
— Pet., Wächter, Kirchhofsstr. 24, W. 14.
— Pet., Zuschläger, Pernauer Str. 37.
— R., Dw., Mühlenstr. 127, W. 2.
— Rob., Rohrleger, Färberstr. 19, W. 8.
— S., Hsb., Milchstr. 11.
— Salom., Hsb., Champetresche Str. 101.
— Therese, Wwe., Hsbn., Kalnezeemsche Str. 104a.
— Wilh., Kistenm., Kiefernstr. 13, W. 7.
Osolapp, Joh., Schndr., Charlottenstr. 6.
Osolin. Sieh auch Ohsolin.
— A., Friseur, Antonienstr. 11.
— A., Schndr., Säulenstr. 67, W. 10.
— Ad., Expreß, Alexanderstr. 99, W. 10.
— Ad., Theaterdien., Suworowstr. 60.
— Adam, Schuhm., Brückenstr. 9, W. 17.

Fabrik Rigaer Spielwaaren. Vierecke & Leutke. Fabrik: Mitauer Chaussée 9. Niederlage Theaterstr 11

— Adolf, Fabrikbmt., Friedensstr. 6.
— Agathe, Glanzplätt., Gertrudstr. 91.
— Alb., Schndr., Königsstr. 33, W. 1.
— Alex., Fabrikbmt., Revaler Str. 17, ☎ 2845.
— Alex., Hdlr., Suworowstr. 80, W. 72.
— Alex., Kontorbmt., Schwartzenhofsche Str. 7, W. 8.
— Alex., Mech., Marktstr. 5, W. 7.
— Andr., Färber, Adselnsche Str. 2.
— Andr., Hdlr., Witebsker Str. 8.
— Andr., Hg., Dünamünd. Str. 66.
— Andr., Hsb., Romanowstr. 82, Q. 1.
— Andr., Kutscher, Kojenholm. Str. 23
— Andr., Maler, Gertrudstr. 109, W. 26.
— Andr., Steller, Sofienstr. 6.
— Andr., Straßenb.-Sch., Gertrudstr. 91.
— Andr., Zimmerm., alte Mitauer Str. 9.
— Anna, Hsb., Petersb. Ch. 95, W. 1.
— Anna, Kontorbmtn., Säulenstr. 55.
— Anna, Schndrn., Kandauer Str. 11.
— Anna, Schndrn., Schreiberstr. 2.
— Anna, Wäsch., Altonaer Str. 26.
— Anna, Wäsch., Sternstr. 29, W. 21.
— Anna, Wwe., Goldinger Str. 21.
— Anna, Wwe., Grabenstr. 47, W. 3.
— Anna, Wwe., kl. Lagerstr. 59, W. 1.
— Anna, Wwe., Dorpater Str. 89.
— Anna und Trine, Wäsch., Pernauer Str. 23a, W. 15.
— Ans, Dw., Pionierstr. 9, W. 29.
— Ans, Schlosser, Weißenhofsche Str. 6.
— Ans, Schndr., Mühlenstr. 82, W. 8.
— Ant., Hsb., Säulenstr. 96, W. 3.
— Ant., Zimm., Gerberstr. 8, W. 7.
— Arth., Werkmstr., Asylstr. 24, W. 4.
— Aug., Feilenh., Karolinenstr. 17.
— Aug., Kesselschm., Friedensstr. 4.
— Aug., Kol.-Hdl., Elisabethstr. 33.
— Aug., Modelltschlr., Frauenburgerstr. 2
— Aug., Photogr., Suworowstr. 91.
— Aug., Schlosser, Karolinenstr. 8.
— Aug., Schuhm., Ziegelstr. 6, W. 3.
— Aug., Steuerm., Bienenstr. 10, W. 3.
— Aug., Tschlr., Helenenstr. 17, W. 7.
— Aug., Tschlr., Ritterstr. 61, W. 10.
— Aug., Töpfer, Suworowstr. 100.
— Aug., Untermstr., Palmstr. 9.
— B., Schndr., Alexanderstr. 109, Q. 26.
— B., Tschlr., Wolmarsche Str. 19.
— Bernh., Fleischer, Kostromasche Str. 8
— Bert., Zimm., kl. Moskauer Str. 23.
— Berth., Masch., 1. Weidendamm 39.
— Charl., Hebamme, Marienstr. 57.
— Charlotte, Kassir., Säulenstr. 55.
— Chr., Schlosser, Dünamünd. Str. 18b.
— Christ., Hsb., Altonaer Str. 12.
— Christ., Kutscher, 2. Weidendamm 1.
— Christ., Wächter, Amalienstr. 7, W. 3.
— D., Zimm., alte Mitauer Str. 33.
— Dav., Auss., Woronesher Str. 15.
— Dav., Hsb., Holmstr. 6.
— Dor., Hausverw., Schreyenb. 1, 6.
— Dor., Wwe., Dorotheenstr. 7, W. 3.
— Doroth., Brothdl., Dünamünd. Str. 45.
— Ed., Bmt., Katholische Str. 27, W. 12.
— Ed., Bmt., Ritterstr. 18, W. 5.
— Ed., Fleischer, Hospitalstr. 39, W. 15.
— Ed., Heizer, Revaler Str. 1, W. 10.
— Ed., Lehrer, Säulenstr. 60, W. 5.
— Ed., Schlosser, Gerberstr. 2, Q. 15.
— Ed., Schmied, Kalnezeemsche Str. 99.
— Ed., Untern., Friedensstr. 21, W. 14.
— Ed., Wraker, kl. Moskauer Str. 2.
— Elis., Schndrn., Ritterstr. 37, W. 14.
— Elis., Wwe., Schwimmstr. 18, W. 8.
— Elisab., Wwe., Mühlenstr. 10, W. 12.
— Em., Hsb., Wendensche Str. 29.
— Emilie, Wwe., Marienstr. 18, W. 8.
— Ernst, Fleischer, Rathausplatz 1.
— Ernst, Kellner, Revaler Str. 82, W. 17.
— Ernst, Kesselschm., Suworowstr. 97.
— Ernst, Patronenmstr., Gesellenstr. 6.
— Eug., Maurer, Säulenstr. 104, W. 14
— F., Dw., Sünderstr. 25.
— F., Hausvater, Asylstr. 8.
— F. M., Bahnbmt., Karolinenstr. 19.
— Fr., Stauer, Bachstr. 10, W. 12.
— Friedr., Hutm., Säulenstr. 53, W. 24.
— Friedr., Masch., Kohlenstr. 18.
— **Friedr., Straßenb.-Sch., Mit. Ch. 26.**
— Friedr., Tschlr., Lärmstr. 19, W. 3.
— Friedr., Zimm., 2. Weidendamm 21.
— Friedr. Mart.', Bahnbmt., Annenstr. 3
— Fritz, Materialverw., Dorpater Str. 97
— Fritz, Reepschl., Schlocksche Str. 28a.
— G., Brauer, Hospitalstr. 3, W. 45.
— G., Bureaubmt., Petersb. Ch. 6.
— G., Diener, Theaterboul. 10, Q. 14.
— Georg, Buchb., kl. Schmiedestr. 19.
— Georg, Exped., Woronesher Str. 3.
— Georg, Hdlr., Schreyenbusch 2, 34.
— Georg, Hg., Sprenkstr. 71, W. 13.
— Georg, Sattlermstr., Brückenstr. 16.
— Georg, Wächter, Sadownikowstr. 19.
— Gottfr., Maschinenb., 2. Weidendamm 3.
— Grete, Wwe., Palmstr. 11.
— Gust., Klempner, Turmstr. 11, W. 5.
— Gust., Kol.-Hdl., Kischinewsche Str. 10.
— Gust., Rentn., Suworowstr. 80, W. 55.
— Gust., Schmied, Vegesacksholm 5.
— Heinr., Hg., Mosk. Str. 176.
— Heinr., Masch., Alexanderstr. 117.
— Heinr., Schiffskapt., Ballastdamm 66.
— Hel., Wwe., Sprenkstr. 31.
— Henr., Hausverw., Vegesacksholm 11.
— Herm., Steller, Polotzker Str. 1.
— Herm., Buchdr., Hospitalstr. 16.
— J., Bmt., Karolinenstr. 21, W. 12.
— J., Bmt., Marienmühlenstr. 14.
— J., Briefstr., Marienstr. 8, W. 19.
— J., Dreher, Matthäistr. 131.
— J., Dw., Königsstr. 45, Q. 13.
— J., Fabrikbmt., Sprenkstr. 30, W. 33.
— J., Hsb., Lemsalsche Str. 7.
— J., Rentn., Windstr. 21, W. 7.
— J., Schndrn., Romanowstr. 62, W. 29.
— Jak., Bahnbmt., Katholische Str. 20.
— Jak., Bahnmstr.-Geh., Alexanderstr. 110
— Jak., Exped., Schloßstr. 8, W. 5.
— Jak., Fischerwirth, Ankerstr. 3.
— **Jak., Former, Mühlenstr. 10, W. 9.**
— Jak., Fuhrgesch., Dorotheenstr. 14.
— Jak., Hsb., Hasenh. Ufer 18.
— Jak., Hsb., Kohlenstr. 28.
— Jak., Hsb., Moskauer Str. 251.
— Jak., Masch., Hermannstr. 3.
— Jak., Schuhm., Helenenstr. 13, W. 3.
— Jak., Stauer, Kohlenstr. 22, W. 2.
— Jak., Stellm., Bienenstr. 3, W. 5.
— Jak., Stellmacherei, Wenden. Str. 35.
— Jak., Wraker, Apothekerstr. 23.
— Jan, Brauer, kl. Eichenstr. 1, W. 1.
— Jan, Hg., Artilleriestr. 60, W. 1.
— Jan., Hsb., Bullensche Str. 31.
— Jan., Hsb., Bullensche Str. 36.
— Jan, Hsb., Tulasche Str. 5, W. 14.
— Jan, Heizer, Petersb. Ch. 27, W. 24.
— Jan, Kistenm., 2. Weidendamm 4.
— Jan, Kol.-Hdl., Emmastr. 14, W. 7.
— Jan, Kol.-Hdl., Ritterstr. 145.
— Jan, Maurer, Adlerstr. 12, W. 7.
— Jan, Privat., Irmlausche Str. 5.
— Jan, Restaur. im Familienver., Marienstr. 8a.
— Jan, Rohrleger, Vegesacksholm 5.
— Jan, Schlosser, Krebsstr. 23.
— Jan, Sleeperh., Petersb. Ch. 93, W. 2.
— Jan, Sortierer, Milchstr. 5, W. 10.
— Jan, Stauer, Abaushofsche Str. 7.
— Jan, Teehaus, Dünaburger Str. 70.
— Jan, Tschlr., Matthäistr. 42, W. 12.
— Jan, Tschlr., Petersb. Ch. 97, W. 16.
— Jan, Töpfer, kl. Palissadenstr. 4.
— Jan, Träger, Nordstr. 8, W. 7.
— Jan, Wurstm., Kalnezeemsche Str. 3.
— Jan, Zimm., Duntenhofsche Str. 15.
— Ilse, Wwe., Matthäistr. 67, Q. 25.
— Indr., Fleischer, Marienstr. 67.
— Indr., Hsb., Mit. V. Moorstr. 37a.
— Indr., Hsb., Pokrowstr. 20, Q. 1.
— Indr., Schiffsarb., kl. Eichenstr. 1.
— Joh., Dw., Lagerstr. 19.
— Joh., Fabrikbmt., Walksche Str. 4.
— Joh., Färber, Alexanderstr. 71.
— Joh., Feilenh., Revaler Str. 40.
— Joh., Hsb., Bullensche Str. 3.
— Joh., Hsb., kl. Lubahnsche Str. 9.
— Joh., Hsb., Romanowstr. 115, W. 5.
— Joh., Butterhdl. „Alfa", Thronfolgerboul. 33, ☎ 1678.
— Joh., Kfm., Mühlenstr. 66, Q. 5.
— Joh., Kellner, Alexanderstr. 186.
— Joh., Kesselschm., Krebsstr. 6.
— Joh., Kol.-Hdl. u. Klempnerei, Altonaer Str. 14.
— Joh., Konservenfabr., Bäckereistr. 7.
— Joh., Kontordiener, Alexanderstr. 155.
— Joh., Messerschm., Goldinger Str. 5.
— Joh., Portier, Basteiboul. 6.
— Joh., Schlosser, Matthäistr. 57, W. 3.
— Joh., Schmied, 2. Weidendamm 3.
— Joh., Tschlr., Dorpater Str. 89.
— Joh., Tschlr., Taubenstr. 39.
— Joh., Wraker, Dampfstr. 88.
— Joh., Zimmerm., kl. Lagerstr. 41.
— Joh., Zimmerm., Talsensche Str. 2.
— Jule, Wwe., Säulenstr. 94, W. 3.
— Jul., Former, Suworowstr. 85, W. 9.
— Julie, Wwe., Petersb. Ch. 104, W. 24.
— Jur., Hsb., Abaush. Str. 4, Q. 1.
— Jur., Hsb., Woron. Str. 3.
— Jur., Sattler, Alexisstr. 12.
— Jur., Stellm., Sternstr. 16, W. 19.
— Jur, Vorarb., Maistr. 12.
— K., Posament., Mühlenstr. 63, W. 9.
— K., Schndr., Sprenkstr. 33, W. 8.
— K. J., Ger.-Bmt., Mitauer Ch. 18.
— Karl, Amts- u. Maurermeister, Matthäistr. 68, ☎ 2923.
— Karl, Bankdiener, Jakobsstr. 2.
— Karl, Bauuntern., Matthäistr. 30, W. 6, ☎ 3209.
— Karl, Dw., Kaufstr. 5, W. 3.
— Karl, Dw., Nikolaistr. 64, Q. 13.
— Karl, Hsb., Alexisstr. 4.
— Karl, Hsb., Fockenhofsche Str. 10.
— Karl, Hsb., Theestr. 5.
— Karl, Ing., Alexanderstr. 108, W. 3, ☎ 3169.
— Karl, Kol.-Hdl., Helenenstr. 23.
— Karl, Maler, Artilleriestr. 39, W. 9.
— Karl, Masch., Wenden. Str. 37.
— Karl, Schlosser, Alexanderstr. 117.
— Karl, Schlosser, Gabrielstr. 1, W. 4.
— Karl, Schlosser, Strejowstr. 5, W. 8.
— Karl, Schmied, Wolmarsche Str. 31.
— Karl, Schuhm., Friedensstr. 4, W. 12.
— Karl, Tschlr., Säulenstr. 92, W. 13.
— Karl, Tschlr., Trinitatisstr. 2, W. 8.
— Karl, Tschlr., Gertrudstr. 63, W. 3.
— Karl, Werkmstr., Dünamünd. Str. 63
— Karl, Zimmerm., Lubahnsche Str. 37.

Gummi-Artikel für landwirthschaftliche Maschinen, für Meiereien etc. Gummiwaaren-Fabrik „Russia"
Gummi-Haf-Unterlagen, Equipagen-Gummi-Reifen. Gebrüder Freysinger.

Verstellbar als Tisch und Stuhl. Kinderstühle und Pulte verstellbar für jedes Alter.

Karl Grünberg, Matthäistr. № 54, im eigenen Hause. Telephon № 2402. Die besten Gummireifen der Welt.

— Karl Jak., vereid. Rechtsanw., Spr. 9—11 u. 4—5, Dorpater Str. 20, W. 3.
— Karol., Hsb., Klosterstr. 5, W. 3.
— Kath., Wäsch., 2. Weidendamm 5.
— Kath., Wwe., Blumenstr. 7, W. 4.
— Kath., Wwe., Charlottenstr. 48.
— Kath., Wwe., Dorotheenstr. 27.
— Kath., Wwe., Ritterstr. 95, W. 12.
— Kath., Wwe., Hsb., Kohlenstr. 16.
— Konr., Schlosser, Suworowstr. 53.
— Kr., Dw., Sandstr. 32, Q. 7.
— Krist., Schndrn., Matthäistr. 67, W. 19.
— L., Hebamme, Kalnez. Str. 95.
— Leont., Schndrn., Alexanderstr. 84.
— Liba, Fr., Eisenbahnstr. 13.
— Lis., Hsb., Krebsstr. 6.
— Lisa, Hdlrn., Moskauer Str. 131.
— Lisa, Wwe., Fuhrmannsstr. 42.
— Ludw., Kettenschm., Windauer Str. 4.
— Ludw., Schmied, Spargelstr. 3, W. 7.
— M., Artellscht., Marienstr. 103, W. 10.
— M., Maurer, Mühlenstr. 129.
— M., Wwe., Gertrudstr. 109, W. 52.
— M. M., Revieraufs., Dorpaterstr. 56.
— Marg., Vorarb., Apothekerstr. 38.
— Marie, Hausverw., kl. Vegesacksh. 41.
— Marie, Hsbn., Krusenhof. Str. 23.
— Marie, Schndrn., Alexanderstr. 136.
— Marie, Wwe., Dorpaterstr. 57, Q. 14
— Marie, Wwe., Hsb., Kalnez. Str. 95.
— Mart., Dw., Mühlenstr. 31, W. 7.
— Mart., Expreß, Alexanderstr. 170.
— Mart., Feilenh., Adolfstr. 17.
— Mart., Hsb., Augustenstr. 19, W. 1.
— Mart., Hsb., Marienstr. 108, W. 5.
— Mart., Hsb., kl. Vegesacksholm 23.
— Mart., Maurer, Marienstr. 113.
— **Mart., Sattler,** Alexanderstr. 146.
— Mart., Schlosser, Talstr. 7, W. 38.
— Mart., Tschlr., Moskauer Str. 152.
— Mart., Wächter, Spargelstr. 10.
— Martha, Rentn., Suworowstr. 80.
— Martha, Wwe., Polotzker Str. 5.
— Martha u. Bertha, Schndrn., Kirchenstr. 35, W. 14.
— Matth., Verkäufer, Säulenstr. 65.
— Math., Wwe., Marienstr. 73, Q. 11.
— Marz, Dreher, Wiesenstr. 2, W. 16.
— Mich., Privat., Laubstr. 13.
— Mich., Schiffskapt., Alexanderstr. 94.
— Mik., Gummiarb., Pilgerstr. 4.
— Mik., Hsb., Petersb. Ch. 94.
— Mik., Schiffskapt., Kalnezeem. Str. 16.
— Mik., Tschlr., Bärenstr. 10, W. 4.
— Minna, Hsb., kl. Ballaststr. 2.
— Minna, Hsb., Pokrowstr. 23.
— Minna, Wwe., kl. Eichenstr. 5, W. 5.
— Minna, Wwe., Kirchhofsstr. 8.
— Nik., Telegr.-Bmt., Alexanderstr. 110.
— Osk. Andr.', KS, Kontrolh.-Bmt., Romanowstr. 82.
— Otto, Auff., Asylstr. 27.
— Otto, Schmied, Matthäistr. 95, W. 13.
— Otto, Tschlr., Nikolaistr. 23, W. 36.
— P., KS, Lehrer, Marienstr. 9, W. 18.
— P., Weber, Bauskesche Str. 82.
— Paul, Portier, Nikolaistr. 27, W. 37.
— Pet., Böttcher, Schreyenbusch 2, 36.
— **Pet., Fabrikbmt.,** Alexanderstr. 144.
— Pet., Gummiarb., Goldingerstr. 10.
— Pet., Hsb., Adlerstr. 12, Q. 6.
— Pet., Hsb., Wolmarsche Str. 45.
— Pet., Lootse, Schiffsstr. 25.
— Pet., Maler, Marienstr. 101, W. 13.
— Pet., Privat., Nummershof. Str. 1.
— Pet., Schmied, Mit. V., Moorstr. 32.
— Pet., Schreiber, Matthäistr. 50, W. 1.
— Pet., Schuhm., Emmastr. 14, W. 1.
— Pet., Schuhm., Kemmernsche Str. 7.
— Pet., Schuhm.-Mstr., Marienstr. 122.
— **Pet., Seemann,** kl. Vegesacksholm 41.
— Pet., Stellmacherei, Peterholmstr. 12.
— Pet., Tschlr., Helenenstr. 13, W. 8.
— Pet., Träger, Nordstr. 6.
— Phil., Privat., Hasenh. Ufer 9.
— R., Dw., Säulenstr. 64, W. 9.
— R. J., Vergolder, Gesch. u. Wohn.: Alexanderstr. 24, W. 1.
— R. M., Dom.-Verw.-Bmt., Sommerstr. 4
— Rob., Bahnbmt., Duntenhof. Str. 32.
— Rob., Hsb., Michailstr. 1.
— Robert, Bankbmt., Säulenstr. 55.
— Rud., Buchhltr., Tuckumer Str. 11.
— Rud., Schlosser, Duntenhof. Str. 30.
— Rud., Tschlr., Antonienstr. 15, W. 18.
— Rud., Tischlermstr., Mosk. Str. 142c
— Selma, Aufw., Matthäistr. 52.
— Sim., Hsb., Windstr. 5, W. 2.
— **Sim., Malermstr.,** Matthäistr. 67.
— Sim., Stellm., Adselnsche Str. 2.
— Sophie, Hsb., Dampfstr. 88.
— Th., Buchhltr., Dünam. Str. 55.
— Th., Hg., Dampfbootstr. 2.
— Th., Photogr., Sprenkstr. 65, W. 19.
— Th., Schlosser, Matthäistr. 67, Q. 16
— Theod., Buchb., Gogolstr. 5, W. 26.
— Trine, Hsbn., Adselnsche Str. 2.
— Trine, Schndrn., Lärmstr. 13.
— Wal., Masch., Säulenstr. 96, Q. 2.
— Wilh., Former, Dorpater Str. 89.
— Wilh., Hsb., Salwensche Str. 59a.
— Wilh., Hsb., Vogelstr. 16.
— Wilh., Klavierlehrn., Eliasstr. 7.
— Wilh., Träger, Matthäistr. 72, W. 18.
— Wilh., Hsbn., Hasenholm. Ufer 23.
— Wold., Hutm., Talsensche Str. 21b.
— Wold., Schlosser, Baumstr. 5, Q. 5.
Osolin-Behrsin, Mart., Kutscher, Ritterstr. 66, W. 6.
Osolinberg, Jan, Zimm., Sofienstr. 7.
Osolkaj, J., Schlosser, Augustenstr. 6.
— Karl, Gärtner, Taubenstr. 6.
— Karl, Vergolder, Charlottenstr. 17.
— Mart., Zimm., Schreyenbusch 2, 6.
Osollapin, Mart., Hg., Dorpaterstr. 6.
Osollappa, Rob., Schloss., Matthäistr. 137.
Osolneek, Jak., Schlosser, Marienstr. 97.
— Karl, Zimm., Schlocksche Str. 72.
— P., Mechan. Werkst., Alexanderstr. 33.
— Rud., Schlosser, Annenh. Str. 13.
Osols, Joh., Lehrn., Gertrudstr. 117.
— Karl, Kol.-Hdl., Gymnastikstr. 19.
— Pet., Töpfer, Suworowstr. 91, W. 8.
— Reinh., Bankbote, Wolmarsche Str. 19.
Ospowat, Max, Schndr., Alexanderstr. 52.
Ossadski, Wlad., Aelt. Betr.-Revid. d. Balt. u. Pskow-Rigaer Bahnen, Romanowstr. 24, W. 3, ☎ 395.
Ossan, Pet., Schmied, Wolmar. Str. 39.
Osse, Jurre, Schlosser, Rabenstr. 13.
Ossekin, W. J., Kol.-Hdl., Schloßstr. 21.
Ossendowsky, W. F., KS, Bahnbmt., Alexandershöhe, Krankenhaus.
— Wlad., KR, Arzt, Spr. 8—9 u. 4—5, Apothekerstr. 13.
Osser, Joh., Monteur, Felliner Str. 3a.
— Wilh., Dw., Felliner Str. 3a, W. 31.
Ossinsky, Paul Geras.', TR, Zollbmt., Wendensche Str. 5, W. 23.
Ossip, Jos., Wagenb., Moskauer Str. 249a.
Ossipenko, Grig., Bahnbmt., kl. Goldinger Str. 3.
J. J. Ossipow, 1. G., Manufaktur-W., Inh.: Jak. Jewstichiewitsch Ossipow, Herrenstr. 18, ☎ 76.
Ossipow, A., Lehrn., Nikolaistr. 14, W.
— Alex., Mstr., Moskauer Str. 263.
— Alex. J., Wraker, Gertrudstr. 115.
— C., Hdlr., Moskauer Str. 138, W. 18
— Georg Valent.', Kontorbmt., Mühlenstr. 112.
— J. J., HR, Ehren-Friedensr., Inh. dieser Firma, Stadtverordn., Sünderstr. 21.
— Joachim, Hsb., Mit. Ch. 16, Q. 1.
— Iw., Diener, Matthäistr. 20.
— Iw., Hdlr., Steinstr. 4, W. 6.
— Iw., Kistenm., Moskauer Str. 138.
— K., Schuhm., Pionierstr. 2, W. 9.
— Konr., Fabrikbmt., Säulenstr. 24.
— Marie, Hsb., Revalerstr. 14, Q. 1.
— Matw., Wraker, Witebsker Str. 2.
— N. A., Oekonom, Sprenkstr. 6, W. 2
— N. N., KS, Kontrolh.-Bmt., Revaler Str. 14.
— Nik., Wächter, Schreyenbusch 3, 3.
— Paw., Zimmerm., Jaroslaw. Str. 28b
— **W., Schmied,** Säulenstr. 81, W. 13
— W. K., Kanzleibmt., Säulenstr. 58.
— Wass., Flußpol.-Bmt., Hospitalstr. 19
— Wik., Messerschl., Jarosl. Str. 28b.
Ossmann, Ad., Wächt., Maurerstr. 5.
— Auguste, Kassirn., Waldstr. 9.
— Brenz, Brauer, Adolfstr. 17.
— **Eug., Hg.,** Waldstr. 9.
— Karl, Schlosser, Waldstr. 9.
— Marie, Wwe., Dünamünd. Str. 12.
v. Ossmolowsky, W., KR, Oberlehr., Romanowstr. 7, W. 6.
Ost, M., Hg., Alexanderboul. 3, W. 9.
Ostakewitsch, Jak., Hdlr., Mosk. Str. 11.
Ostberg, Bertha, Frl., Säulenstr. 49.
v. d. Osten-Sacken, A., Baron, Elisabethstr. 14, W. 2.
— A., Baron, Kirchenstr. 25, Q. 2. Tel. 611.
— A., Baronin, General-Majors-Wwe., 1. Weidendamm 2a, Q. 9.
— E., Baron, Nikolaistr. 8, W. 18.
— Helene, Baronin, Newastr. 5, W. 2.
— Marie, Baronin, Todlebenb. 9.
— Max, Baron, 1. Weidendamm 2a.
Ostenberg, Jan., Untermstr., Duntenhof. Str. 34, Q. 39.
Ostenheim, Ludw., Setzer, Gertrudstr. 109.
Osteneck, Alex., Hg., Suworowstr. 116.
Ostermann, Kath., Wwe., Eliasstr. 3, W. 1.
Ostrenowsky, Jeg., Korbm., Mosk. Str. 109.
Ostrouchow, D., Feldscher, Mosk. Str. 114
— Leonid S., HR, Sekr. d. Gouv.-Reg., Todlebenboul. 7.
Ostroumow, TR, Dom.-Verw.-Bmt., Elisabethstr. 89, W. 17.
— W. A., Stabskapt., Elisabethstr. 89.
Aktien-Gesellschaft der Ostrowiecer Hochöfen u. Werke in Warschau, 2. G., Bevollm. in Riga: Richard Riss, Alexanderstr. 31, ☎ 1115.
Ostrowitzky, Oss., Bahnbmt., Sadownikowstr. 37, Q. 16.
v. Ostrowsky, J. A., WSR, Chef d. Post- u. Telegr.-Bez., Theaterboul. 15, ☎ 281.
A. Ostrowsky, 2. G., Delikatessen und Früchte, Inh.: Alex. Ostrowsky, Kalkstr. 16, ☎ 341.
Ostrowsky, A., Inh. dieser Firma, Jakobsstr. 18.
— Adolf, Zollbmt., Dorotheenstr. 12.
— Mth., Hg., Jakobsstr. 18, W. 4.
— Alex., Schuhm., Dünamünd. Str. 57.
— Anna, Wäscherin, Ritterstr. 102, Q. 24.
— J., Schuhm., Konradstr. 12.

Fabrik Rigaer Spielwaaren. Viercke & Leutke. Fabrik: Mitauer Chaussée a. Niederlage Theaterstr. 11

— Jos., Werkmstr., Talsensche Str. 15.
— Julie, Hdlrn., Muckenholm. Str. 31.
— Iw., Eisendreh., Bergstr. 22, W. 2.
— Iw., Fleischer, Artilleriestr. 11.
— Stan., Hausm., Todlebenboul. 2.
— V., Steller, 2. Weidendamm, Güterbahnhof 4.
G. Ostwald, Eisengiesserei, 2. G., Inh.: Gottfried Ostwald, kl. Lagerstr. 35, ☎ 2500.
Ostwald, A., Wwe., Romanowstr. 59.
— C., Kassir., Elisabethstr. 22, W. 38.
— E., Wwe., Scharrenstr. 22, Q. 1.
— Eug., HR, Forstmstr. d. Stadtgüterverw., Villa Sorgenfrei am Stintsee.
— Gottfr., Friedhofsaufs., Friedensstr. 16. ☎ 1353.
— Gottfr., Ing., Inh. der Firma G. G. Ostwald, kl. Lagerstr. 35/37.
— Joh., Drahtz., Schlocksche Str. 32.
— Kath., Wwe., Moorstr. 5.
— Ludw., Mitinh. der Firma Joh. Eppinger & Co., Thronfolgerboul. 21.
Osul, Mart., Zimm., Karolinenstr. 8.
Otisch, Pet., Heizer, Marienstr. 92.
Otlan, Konst., Wagenb., Matthäistr. 141.
P. A. Otljagow, 2. G., Materialwaar., Inh.: Pawel Andrejew Otljagow, Alexanderstr. 64, Marienstr. 48, Suworowstr. 49.
Otljagow, P. A., Inh. dieser Firma, Suworowstr. 49.
Otprojem, S., Holzhdlr., Romanowstr. 117
Otstawel, Aug., Kassir., Gertrudstr. 63.
— J. V., Klavierst., Alexanderstr. 19.
Ott, Aug., Bereiter, Karolinenstr. 33.
— Ed., Setzer, Dorpater Str. 22, W. 1.
— Max, Lehrer, Suworowstr. 7, W. 8.
— W., Tischlr., Säulenstr. 112, W. 18.
Ottender, Dav., Hausv., Friedensstr. 41.
Otter, C., Bankbmt., Ritterstr. 22, W. 25
Otterburg, H. u. F., Schlosser, Alexanderstr. 165, W. 32.
Ottermann, Otto Karl.', Schlosser, Friedensstr. 8, W. 11.
Ottersberg, Theod., Tischlr., Oskarstr. 3.
Otteson, Jak., Zimm., Wolgund. Str. 15a
Ottho, Jul., Wwe., Revaler Str. 41.
— Nik., Exped., Wendensche Str. 7.
— Rob., Fabrikbmt., Wenden. Str. 7.
Ottisson, Jur, Maler, Matthäistr. 81.
Ottmann, Dietr., Schiffskapt., Kalnezeem. Str. 42, W. 8.
v. Otto, Karl, Blumenhdl., Sandstr. 29.
— Karl, Sekr. d. Rig. Trabrennvereins, Schwarzhäupterstr. 4, W. 3, ☎ 2658.
Otto, Ad., Kfm., Essenhofsche Str. 2a.
— Adam, Uhrm., kl. Lagerstr. 9.
— Const., Inh. d. Firma Doflein und Otto, Marstallstr. 2, 3 Tr.
— Emma, Schndrn., Basteiboul. 4, i. H.
— Fritz, Kutscher, Ernestinenstr. 1, W. 6.
— H., Wraker, Matthäistr. 131, Q. 10.
— Hans, Fuhrm., Rabenstr. 22, W. 5.
— Jur., Zimm., Revaler Str. 82, W. 5.
— Karol., Wwe., Alexanderstr. 147a.
— Paul, Instrumentenbauer, Gertrudstr. 21
Ottomar, Mart., Dreher, 1. Weidend. 39.
Ottomer, Joh., Schlosser, Kiefernstr. 5.
— Pet., Zimmerm., Kiefernstr. 5.
Ottwar, Joh., Kass., Gertrudstr. 73.
— Otto, Stickanst., Alexanderstr. 64.
— Paul, Maler, Matthäistr. 57, W. 6.
Otz, Alex., Weber, kl. Lagerstr. 18, W. 4.
— Jul., Weber, kl. Lagerstr. 18, W. 9.
Oun, Alex. Otton.', Reichsb.-Bmt., Waldstr. 4a, W. 21.
— Rob., Steuerm., Schiffsstr. 28.

Ovander, Andr. E., ält. Kassir. d. Reichsbank, Nikolaistr., Reichsb.-Geb.
— Leon, Andreasstr. 3, Q. 5.
— Marie, Frl., Kirchenstr. 4a, W. 14.
— Rosalie, Wwe., Karolinenstr. 35.
Overbeck, Karl Ed., Ing., Glockenstr. 9.
Owar, Marie, Wwe., Seestr. 27.
Owerst, V., Weber, Bauskesche Str. 72.
Owert, Emil, Kfm., Säulenstr. 15.
— Konstanze, geb. Lübeck, Wwe., Säulenstr. 15, Q. 1.
Owschinikow, Nik., Bmt., Blumenstr. 5.
Owssanko, Leon, Tapez., Parkstr. 1.
Owsiensky, Joh., Kirchenstr. 35, W. 28.
Owssjani, E., Frau, Verkäuf., Alexanderstr. 11, W. 12.
— Val., Frl., Säulenstr. 7, W. 7.
Owtscharow, Nik., Kapt., Schulenstr. 25.
Owtschennis, Pet., Fabrikbmt., Ritterstr. 44
Owtscherok, Konst., Schlosser, Alexanderstr. 109, W. 27.
Owzeruka, Wold., Schuhm., Asylstr. 8.
Oya, Joh., Hg., Romanowstr. 52, W. 49.
Oyer, H., Kassirerin, Albertstr. 9, W. 2.
Ozajkowsky, Joh., Kfm., Fellinerstr. 3a.
Ozmann, Vik., Schuhm., Milchstr. 7.
v. Ozmidoff, Nik. Max.', SR, Adj.-Prof. am Polyt., Elisabethstr. 3, W. 7.
Ozol-Guyot, V., Klavierlehr., Newastr. 27.

Paas, Joh., Schndr., Pauluccistr. 8.
Paberns, A., Frl., Säulenstr. 96, W. 11.
Pabers, Ad., Messerschm., Windauer Str. 32
— Andr., Fuhrm., Windauer Str. 4.
— Andr., Kistenb., Stubbenseesche Str. 11.
— Ans, Schndr., Sprenkstr. 23a, W. 19.
— Aug., Sattler, Versohn. Str. 6.
— Eva, Ausw., Palissadenstr. 16, W. 11.
— Fritz, Hsb., Ludwigstr. 2, W. 34.
— Karol., Wwe., Marienstr. 17, W. 15.
— Krisch., Maler, Ludwigstr. 2, W. 27.
Paberschis, Ign., Schaffner, Schreyenbusch 1, 24.
Paberse, Aug. Lapin., Zollbmt., Romanowstr. 53, W. 9.
Pabersin, Dor., Hsb., Waffenstr. 14.
— John, Fabrikbmt., Waffenstr. 14.
Pablak, M., Tischlr., Assietensche Str. 4.
Pabrant, Karl, Diener, Schmiedestr. 8.
Pabrenz, N., Techn., Ritterstr. 36.
Pabst, Arnold, erbl. Ehrenbürger, Hafenbau-Ing., Dir. der Rig. Dampfschifffahrts-Ges., Stadtverordn., Elisabethstr. 43, W. 4.
— Jan, Orgelbauer, Moskauerstr. 277.
— Otto, Techn., Dorpater Str. 55.
Pabunas, Stan., Kutscher, Dünab. Str. 49
Pach, Rob., Tischlr., Schreyenb. 1, 42.
Pachomow, A., Hsb., Dünabg. Str. 30.
— Fed., Hdlr., Ambothensche Str. 27.
Pachow, Mich., Schuhm., kl. Bergstr. 10.
Pachowitz, Paw., Schrifts., Revalerstr. 20.
v. Pacht, Joh., Frl., Schulenstr. 13.
Pacht, Louise, Frl., Gertrudstr. 76.
Pack, Leibe, Hdlr., Smolensk. Str. 5.
— R., Putzhdl.: kl. Schmiedestr. 24, Wohn.: Stegstr. 8.
Packiewicz. Sieh auch Paschkewitsch und Paschkewicz.
v. Packiewicz, Anania, Wwe., Mühlenstr. 48
— M., Dr. med., Spr. 9—11 u. 4—5, Mühlenstr. 60, W. 4.
Packs, Amalie, Schndrn., Säulenstr. 52.
Packul, Jan, Korkenschndr., Hospitalstr. 39
— Joh., Maler, Dorpater Str. 63, W. 5.
— Otto, Privat., Artilleriestr. 11, W. 31.
Paczko, Alide, geb. Rohloff, Küterstr. 1.
Padak, Konst., Schndr., Gertrudstr. 119.

Padan, Pet., Platzauss., Schreiberstr. 1.
Padeg, K. J., Kanzleibmt., Gertrudstr. 44
Padehl, Karl, Schlosser, Antonienstr. 3.
Padnos, Itz., Hdlr., Smolensker Str. 3.
Padom, Ans, Hausverw., kl. Vegesacksh. 11.
Padsewitsch, M., Hdlr., Elisabethstr. 20.
Padsjunas, Alex., Polizeiaufseher, Laboratoriumstr. 1, W. 4.
Pääda, Krist., Gummiarb., Ernestinenstr. 15
Paegle, A., Hg., Säulenstr. 67, W. 6.
— Andr., Dw., Sprenkstr. 34a, W. 12.
— Andr. u. Mart., Schlosser, Annenhofsche Str. 4, W. 2.
— Anna, Hsb., Mit. V. Birkenstr. 10.
— Anna, Hsb., Lubahnsche Str. 9.
— Anna, Wäsch., Färberstr. 13, W. 14.
— Christ., Wwe., Färberstr. 30, W. 5.
— Dav., Hsb., Schreyenbusch 6, 13.
— Ernst, Dreher, Alexanderstr. 165.
— Friedr., Hausverw., Suworowstr. 97.
— Fritz, Fleischhdlr., Matthäistr. 20.
— J., Hdlr., Gertrudstr. 70, W. 9.
— J., Steller, Sappeurstr. 1, W. 14.
— Jak., Kol.-Hdl., Dünamünd. Str. 45.
— Jan, Fuhrm., Artilleriestr. 69, W. 7.
— Jan., Hsb., Mosk. Str. 291, Q. 1.
— Jan, Hsb., Pleskodahlstr. 20.
— Jan, Schmied, Ritterstr. 91, W. 6.
— Joh., Schlosser, Hospitalstr. 3, W. 36.
— Joh., Seiler, Petersb. Ch. 27, W. 5.
— Joh., Tischlr., Matthäistr. 145, W. 19.
— Joh. Dav.', Schleifermstr., Hilfsstr. 12
— Karl, Hsb., Pernauer Str. 21, W. 26.
— Karl, Sattler, Karolinenstr. 44.
— M. J., Bmt., Alexanderboul., Plenum.
— M. J., Schndrn., Annenhof. Str. 4.
— Mart., Fuhrm., Petersb. Ch. 50.
— Mart., Heizer, alte Mit. Str. 24.
— Mart., Schmied, Theresenstr. 10.
— Marz, Fuhrm., Färberstr. 28, W. 1.
— Matth., Bohrer, Matthäistr. 97, W. 24.
— Pet., Hsb., Wologd. Str. 2a, Q. 1.
— Pet., Maurer, Nikolaistr. 6, Q. 29.
— Pet., Tischlr., Marienstr. 128, W. 3.
— R., Schlosser, Suworowstr. 97, W. 24.
— Theod., Schuhm., Revaler Str. 82.
Paeglis, Jak., Hsb., Schreyenbusch 2, 31.
— Jak., Schaffn., Gertrudstr. 135, W. 10.
Paeglit, Anna, Kol.-Hdl., Newastr. 27.
— Ernst, Mech., Versohnsche Str. 6.
— J., Mechaniker, Matthäistr. 74.
— J., Wäsch., Gertrudstr. 109, W. 85.
— Pet., Maurer, Sternstr. 8, W. 26.
Paensohn, A., Kindergard.-Hdl., Moskauer Str. 33, W. 8.
— Fruma, Wwe., Hsbn., Romanowstr. 133
— M. A., Holzhdlr., Seestr. 2.
— M. M., Vers.-Insp., Kurmanowstr. 1.
Paepke, Karl, Theatermus., Matthäistr. 75
— Michaline, Hsb., Matthäistr. 75, W. 2.
Pärn, Gust., GS, Elem.-Lehrer, Dünamündesche Str. 9.
— Karl, Werkmstr., kl. Lagerstr. 49, W. 2
Päsetzky, Leon., Bahnmstr., 2. Weidendamm, Güterbahnhof 1.
Pätz, Karl, Hsb., Marktstr. 3, W. 1.
Passrath, Jos., Werks., Färberstr. 8.
Pasomow, N. N., Bahn-Telegr.-Bmt., Gertrudstr. 115.
Pagal, Kas., Instr.-M., Dünab. Str. 49.
Pagalis, M., Instr.-M., 1. Weidend. 39.

Tischlerei mit Dampfbetrieb
M. Pagast,
Ritterstr. 36. — Telephon Nr. 663.

H. F. Hassel, Marstallstr. 24. Treibriemen.
Lieferungsgeschäft für Maschinen und Technische Bedarfsartikel.
Telephon 269.

Kinder-Wagen, -Betten und -Velocipede.

Karl Grünberg's Matthäistr. № 54, im eigenen Hause. Telephon № 2402. Die besten Gummireifen der Welt.

Martin Pagast, 2. G., Tischlerei, Inh.: Martin Pagast, Amts-Tischlermeister, Ritterstr. 36, ☎ 663.
Pagast, Anna, Schndrn., Sternstr. 9.
— Annelise, Hsb., Salwensche Str. 121.
— Mart., Inh. dieser Firma, Stadtverordneter, Ritterstr. 36.
— Pet., Hsb., Zeltstr. 5, Q. 1.
Pagge, Joh., Tschlr., Fuhrmannsstr. 36.
— Mich., Kolport., Schwartzenh. Str. 8.
Pagjanas, Kaj., Diener, Kurmanowstr. 18
Pagil, Pet., Steuerm., Laubstr. 3b, Q. 3.
Pagodin, Fedor, Schuhm., Marienstr. 111.
— Kath., Wäsch., Marienstr. 123, W. 8.
Pagowitsch, Jlyas, Hdlrn., Jakobst. Str. 9.
Pahl, Andr., Matthäistr. 89.
— Emma, Diakonisse, Charlottenstr. 9.
— Karl, Stadt-Spark.-Bmt., Zeltstr. 9.
— M., Wwe., Säulenstr. 80, W. 9.
v. d. Pahlen, Leon, Dorpater Str. 33.
Pahn, B., Hutmn., Dünaburger Str. 34.
— Jur., Hsb., Altonaer Str. 25, W. 1.
— Mart., Schmied, Hasenstr. 1, W. 17.
— Matth., Hsb., Dorotheenstr. 28.
— Mich., Hsb., Dorotheenstr. 24, Q. 1.
— Wold., Schlosser, Dorotheenstr. 27.
Pahpe, Ed., Maler, alte Mitauerstr. 20.
— Mich., Hg., kl. Vegesacksholm 1.
Pahrup, Kr., Hsb., Exped., Färberstr. 6, W. 1, ☎ 921.
Pahwul, Joh., Hsb., Slawenstr. 1, W. 1.
Pahwulin, Karl, Exped., Rumpenh. Str. 15
Paja, Alex., Untermstr., kl. Milchstr. 10.
Pajenson, Aron, Hdlr., Newastr. 26.
Paije, Mich., Kontordiener, Weberstr. 14.
Paiken, Andr., Hsb., Lubahnsche Str. 39a
— R., Maler, Suworowstr. 60, W. 7.
Paikin, Joh., Holzwr., Waggonstr. 5.
Pain, G., Lehrerin, Albertstr. 7, W. 13.
Paipal, Karl, Maler, Dorpaterstr. 28.
— Otto, Diener, Parkstr. 1, W. 63.
Paise, Marie, Aufwärt., Ritterstr. 63.
Paitsch, J. F., Kommissär, Moritzstr. 5.
Paju, Photogr. Atelier, 2. Weidend. 1.
Pakaln, Fritz, Hausverw., Schreyenb. 3, 3.
— Jak., Kutscher, Georgenstr. 2, W. 11.
— Jan, Kutscher, Asylstr. 27.
— Jan, Träger, Dampfstr. 39, W. 1.
— Th., Tschlr., Artilleriestr. 40, W. 55.
Pakalneek, Jak., Fuhrm., Marienstr. 108.
— Krisch, Maler, Matthäistr. 82, W. 32.
— Wilh., Wwe., Hsbn., Elisabethstr. 73.
Pakalneet, Alfr., Tschlr., Mühlenstr. 13.
Pakalnin, J., Maler, Reimersstr. 1.
— J., Tschlr., Gertrudstr. 109, W. 32.
— Pet., Schmied, Matthäistr. 50, W. 27.
Pakalnit, Chr., Maler, Gertrudstr. 60.
Pakidischew, Jw., Kol.-Hdl., Jaroslawsche Str. 85, W. 4.
Pakkul, Andr., Kol.-Hdl., Alexanderstr. 40.
— E., Fr., Gymnasikstr. 29.
— Jan, Kupferschm., Feldstr. 9, W. 8.
— Joh., Schmied, Helenenstr. 13, W. 15.
— Karl, Mälzer, Bullensche Str. 24b.
Pakrastin, Mart., Tschlr., Glockenstr. 5.
Paks, Matth., Tschlr., Birkenstr. 1.
Paksis, Fritz, Maler, Mit. Ch. 18.
Pakupit, M., Weber, Grasstr. 1, W. 5.
Palage, Matr., Privat., kl. Bergstr. 6.
Palagin, Jak., Mstr., Slawenstr. 3.
Palaschew, Jgn., Bmt., Färberstr. 19.
Palei, B., Buchh., Moskauer Str. 42.
Paleja, Fritz, Hg., Bärenstr. 11, W. 21.
Paleis, Abr., Hdlr., Jesuskirchenstr. 8.
Palenis, Ant., Schuhm., Gogolstr. 23.
Paletschik, Ant., Schuhm., Sprenkstr. 56a.
Paletzky, J., Hsb., kl. Altonaer Str. 22.
Palewitsch, Heinr., Lehrer, Newastr. 9.
Palikewitsch, J., Hdlr., Jaroslaw. Str. 47.
Palinsky, Alex., Maler, Pernauerstr. 23.
Palischtschuk, A., Auff., Talstr. 6, W. 4.
Paljukaitis, Ant., Masch., Alexanderstr. 62.
Palk, Jak., Schuhm., Elisabethstr. 10a.
Palkauneek, Fritz, Wagenb., Ritterstr. 69.
Palkowsky, G., Bankbmt., kl. Schloßstr. 1.
— Jos., Zimm., Jakobstädt. Str. 26.
— Marie, Kfm.-Wwe., kl. Schloßstr. 1.
Pall, Heinr., Schlosser, Bürgerstr. 2.
„Pallas", Vermitt.-Bureau, sieh auch v. Brackel, Johannisstr. 6, ☎ 1553.
Pallas, Friedr., Monteur, Pionierstr. 4.
— Joh., Lagerverw., Suworowstr. 122.
— Jul., Wwe., kl. Bärenstr. 3.
Palle, Joh., Dw., Friedensstr. 35, W. 25.
Pallee, A., Exped., Brückenstr. 20.
— Ed., Apoth.-Geh., Kalkstr. 26, W. 3.
— Matw., Hsb., Schuhmacherstr. 4.
Pallei, Andr., Hdlr., Schlocksche Str. 13.
— Frdr., Hsb., Adlerstr. 22, W. 6.
— Heinr., Töpfer, Matthäistr. 20, W. 7.
— Marie, geb. Anson, Hsbn., Marienstr. 68, W. 3.
Pallin, Jtz., Hsb., Hospitalstr. 12.
Pallo, J., Stallmstr., Alexanderstr. 140.
— Alex. Deniss., Fabrikbmt., Karolinenstr. 21, W. 11.
— Jndr., Fuhrm., Alexanderstr. 126.
— Th. G., Fabrikbmt., Burschenstr. 4.
Pallsen, Joh., Lieferant, Romanowstr. 24
Palm, Adam, Portier, Petersb. Ch. 12.
— Christ., Frl., Sternstr. 31, W. 7.
— Christ., Schmied, Marienmühlenstr. 24.
— E., Mützenhdl., kl. Schmiedestr. 3.
— Heinr., Schmiedemstr., Friedrichsholmsches Ufer 2, W. 2.
— Herm., Hsb., Revaler Str. 53.
— Math., Hsb., Rodenpoiserstr. 34, Monrepos.
— Osw., Rodenpoiser Str. 34, Monrepos.
Palmbach, A., Taxat. a. St. Lombard, Schützenstr. 5, Q. 25.
— E., Fr., Schützenstr. 5, W. 25.
— Dav., Fabrikbmt., Maurerstr. 10.
— Dav., Hdlr., Lärmstr. 9.
— E. B., Bahnagent, Nikolaistr. 8.
— Eugen, SR, Livländ. Gouv.-Revisor, Schloß 25.
— M., Wwe., Turmstr. 11, W. 2.
— Sanne, Dw., Suworowstr. 108, W. 18.
Palmberg, F., Hdlr., Bischofsstr. 5, W. 8.
Palon, Mose, Glaser, Romanowstr. 86.
Palsin, Marie, Wwe., Moorstr. 23.
Palsujow, Alex., Schuhm., kl. Lagerstr. 32.
Paltsep, Jak. Verw. d. Bierniederl. Kokenhof, Marienstr. 72.
Paltzew, Joh., Schlosser, Lärmstr. 11.
Palzer, Jan, Hsb., Oststr. 2.
Palzew, B., Klempner, Alexanderstr. 33.
Pamalneek, Alex., Maurer, Mühlenstr. 12
Pamarnitzky, Jw., Fuhrm., Alexanderstr. 176, W. 37.
Pamfilow, Alex., Hg., Alexanderstr. 29.
Pamilonsky, M., Wwe., Palissadenstr. 35.
Pampe, Fritz, Schlosser, Peterholmsche Str. 14a.
— E., Koch, Mühlenstr. 123, W. 15.
— Ernst, Koch, Mühlenstr. 103, W. 4.
— Jak., Hsb., Soldatenstr. 13, Q. 1.
— Joh., Feilenh., Alexanderstr. 138.
Pampilow, Euphros., Wwe., kl. Lagerstr. 17
Pampo, Ant., Wwe., Wallstr. 27, Q. 8.
— Wilh., Wwe., Kirchhofsstr. 16.
Pampow, Aug., Wurstm., Dorotheenstr. 22
— F., Koch, Marienstr. 14, W. 11.
— M., Musiker, Säulenstr. 49, W. 24.
Pampulow, Kfm., Scharrenstr. 6, W. 1
Panafidin, Alex., Stabskapt., Matthäistr. 52, W. 16.
Panau, Wilh., Schlosser, Sternstr. 22.
Panberg, Ilse, Hsbn., Kiefernstr. 14.
v. Pander, Jw., Dir. d. Akt.-Ges. der Balt. Papier- u. Pappenfabrik, Kirchenstr. 12, W. 4.
— M., Frl., Schulenstr. 27a, W. 5.
— Nik., Gutsbes., Basteiboul. 6, W. 3.
— Pet., Bes. d. Gutes Ogershof, Andreasstr. 1, W. 4, ☎ 3244.
Pander, Dav., Schlosser, Matthäistr. 48
— Eduard, Hg., Gertrudstr. 41, W. 8.
— H., Dr. med., Innere u. Kinderkrankh., Spr. 9—10 u. 4—5, Mühlenstr. 60, ☎ 2695.
— J., Schuhm., Säulenstr. 71, W. 6.
— Joh. Andr.', Gerbermstr., Säulenstr. 89
— K., Fr., Dorpater Str. 45, W. 5.
— Nanny, Wwe., Thronfolgerboul. 17.
— Rob., Hg., Gertrudstr. 43, W. 8.
— Theod., Buchhltr., Newastr. 13.
— Theod., Fabrikdir., Newastr. 13, W. 21.
— Tilla u. Elsa, Verkäuf., Nikolaistr. 57
Pandulo, B. J., Tabakshdl., Zaunstr. 1. Wohn.: Waldstr. 6.
Panfilo, Bron., Glasm., Emmastr. 7.
— Ed., Masch., Eugenienstr. 3.
Panfilow, Alex., Kol.-Hdl., Bärenstr. 26.
v. Panin, Anna, WSR-Wwe., Georgenstr. 6, W. 2.
Panin, Bonisl., Hg., Ritterstr. 75a, W. 10
— Elis., Hebamme, Klüversholm. Str. 4.
— Gabr. B., Kameralh.-Bmt., Wolgundsche Str. 18, W. 1.
— Jgn., Schaffner, Romanowstr. 117.
— Jul., Bmt.-Wwe., Karolinenstr. 36.
— K., Frau, Ritterstr. 75a.
— K. A., KA, Veter.-Arzt., Mühlenstr. 23.
— Kath., Wwe., Kalnezeem. Str. 127.
— Marie, Hdlrn., Katholische Str. 31.
— Wlad., Hsb., Bankbmt., Klüversholmsche Str. 4, W. 8.
Pank, J., Schlosser, Schreyenb. 2, 12.
Panko, Wik., Schndr., kl. Palissadenstr. 8.
Pankow, B., Holzhdlr., Mühlenstr. 82.
— J., Bäckermstr., Jaroslaw. Str. 47.
— Karl, Koch, Honigsstr. 2.
— M., Holzhdlr., Elisabethstr. 22, W. 11.
— Marja, Hdlrn., Twersche Str. 3.
— Sid. u. Jw., Bäckerei, Jaroslawsche Str. 16, W. 2.
Pankowsky, S., Wäsch., Duntenh. Str. 34.
— Georg, Masch., Cementstr. 10.
Pankul, Joh., Koch, Schlocksche Str. 73.
Pann, Jan, Schndr., Talsensche Str. 9.
Panne, Hans, Webmstr.-Geh., Ambothensche Str. 9.
Pannewitz, Magn. G., Aeltest. gr. Gilde, Vizepräses d. Börsenkom., Mitinh. d. Firma John Laurentz, Dir. der Börsenbank, Elisabethstr. 17, ☎ 1523.
Pannis, Jan, Schndr., Fuhrmannsstr. 3.
— Karl, Töpfer, Sünderstr. 42, W. 15.
Panorama „International", Sünderstr. 18.
Panow, Serg., Maurer, Revaler Str. 82.
— Ferd. Alex.', Psalmist, Hospitalstr. 26.
Panowski, P. M., KS, Bmt., Ritterstr. 53.
Panowski, Aresi, Maurer, Adsel. Str. 1.
Pantel, A., Mech., Pionierstr. 9, W. 11.
— Aug., Schmied, Rumpenhof. Str. 3.
— Joh., Fleischer, Revaler Str. 65.
Pantelejew, Ant., Zimm., Bachstr. 13.
— Konst., Bmt., Karolinenstr. 19, W. 13.
Pantewitsch, Jw., Schmied, Marienstr. 152
Pantewitz, Pet., Expreß, Malerstr. 5, W. 7.

Fabrik Rigaer Spielwaaren. Vierecke & Leutke. Fabrik: Mitauer Chaussée 9. Niederlage: Theaterstr. 11

Pantschik, Iw., Schlosser, Dünaburger Str. 53, W. 1.
Pantschonok, Ign., Heizer, Säulenstr. 104
Pantz, Leon, Holzhdlr., Kurmanowstr. 16.
Panzechowsky, Jos., Schmied, Alexanderstr. 174.
Panzekowsky, Karl, Töpfer, Dampfstr. 98.
Papai, Charl., Wwe., Wolmarsche Str. 5.
Paparinsky, Iw., Maler, Bergstr. 6.
— Sam., Schndr., Twersche Str. 3.
Papé, Marie, Wwe., Dorotheenstr. 35.
Pape, Reinh., Gärtner, Gesellenstr. 4.
Papeb, Jul., Schndr., Revaler Str. 81.
Papendieck, Gust., Klempner, Säulenstr. 83
— Wilh., Hsb., Kalnezeem. Str. 85.
Papendik, Otto, Hsb., Kemmern. Str. 10.
Paperna, Leiser, Holzhdlr., Duntenhofsche Str. 19.
Papes, Jegor, Hdlr., Kathol. Str. 58.
Papkow, Fed., Auff., Bergstr. 19, W. 2.
— Joss., Hsb., Friedrichsholm. Ufer 8.
— Jsr., Holzhdlr., Friedrichsh. Ufer 8.
— K., Zimmerm., Jarosl. Str. 42.
— Marie, Hebamme, Friedrichsh. Ufer 8.
— P., Schuhm., Jaroslawsche Str. 54.
— Pet., Hdlr., Palissadenstr. 13, W. 17.
— S. G., Kontrolh.-Bmt., Pauluccistr. 11
Paplinski, Hans, Prof. d. Firma J. N. Ter-Akopow, Friedensstr. 39, ☎ 2636.
Paplowkin, Mich., Schuhm., Bärenstr. 15.
Papmehl, Ernst, Bmt., Dorpaterstr. 63/65 ☎ 3291.
Pappan, Otto, Tischlermstr., Säulenstr. 20
Papst, Otto, Hg., Dorpater Str. 55a.

Au Paradis des Enfants.
Spielwaaren und Puppen.
Theaterstrasse Nr. 11.

Paradnik, Jul., Former, Ehstenstr. 4.
— Kaj., Hsb., Ehstenstr. 3.
Parasijanowitsch, K. W., Platzmstr., Alexanderstr. 153a, W. 3.
Parakewitsch, H., Schaffner, Alexanderstr. 165.
Paramonow, Alex., Privat., Segelstr. 11.
— Sach. N., Kol.-Hdl., Pokrowstr. 20.
— Spir., Hsb., Hdlr., Emmastr. 14.
— T., Trakteur, Steinstr. 2.
Paraschinsky, Joh., Dreher, Schützenstr. 13
Parchonow, Nik., Lithogr., Alexanderstr. 79
Pare, G., Tischlr., Teichstr. 8.
Pareis, Fritz, Töpfer, Kalkofenstr. 18.
Paretzki, L., Kellner, Artilleriestr. 62.
Parfenow, A. P., Revierauff., Maurerstr. 2.
— Amalie, Kfm.-Wwe., Mühlenstr. 87.
— F., Schaffner, Jaroslawsche Str. 37.
— G. A., SR, Telegr.-Chef, Mühlenstr. 74, W. 11.
— Mich. O., Bahnbmt., Kalnez. Str. 80.
— S., Wwe., Laubstr. 15.
— Saw., Bahnbmt., Seestr. 4.
Parfianowicz, Ad., Lehrer, 1. Weidend. 4.
Parssenow, H. H., Kassirer, Dünamündesche Str. 1.
Parsiow, J., Zimm., kl. Bergstr. 31.
Parsonow, Anna, Hdlrn., kl. Bergstr. 25.
— F., Maurer, Ehstenstr. 13, W. 2.
Parisonow, Wass., Schlosser, Ehstenstr. 13
Parin, Nik., Tischlr., Wendensche Str. 37.

Paris, Herm., Wwe., Königsstr. 16.
— Joh., Wurstm., Alexanderstr. 153.
— Rob., Tischlr., Artilleriestr. 40, W. 76.
— Theod., Masch., Abaushof. Str. 14.
Parizek, Ant., Gießermstr., Wendensche Str. 15.
Parly, Charl., Wwe., Gertrudstr. 9.
Parm, Iw., Former, Milchstr. 11.
Parnast, Fritz, Schuhm., Kalkofenstr. 4.
Parnitzke, Ernst, Schlosser, Ritterstr. 68.
Parputz, Anton, Wraker, Goldingerstr. 10.
Parre, Jan., Hsb., Cementstr. 6, Q. 1.
Parré, Karl, Stationschef, Schienenstr., Stations-Gebäude Alexandershöhe.
— Paul, Kontorbmt., Eisenbahnstat. Rote Düna.
Parrot, Anna, Wwe., Revaler Str. 63.
Parruk, L., Schndrn., Hasenstr. 3, W. 26.
Parschkow, Pet., Techn., Waggonstr. 1.
Partek, Th., Werkmstr., Schreyenb. 8, 17.
Partelpoeg, Alb., Gerber, Hospitalstr. 10.
J. Parthum, 2. G., Lederw., Inh.: Joh. Parthum, Königsstr. 13.
Parthum, J., Sattler u. Tapez., Amtsmstr., Inh. dieser Firma, Königsstr. 13
Partnoi, Jank., Schndr., Jakobstädt. Str. 8
Parup, Anna geb. Andersohn, Hausverw., Dampfstr. 96a.
— J., Milchhdlr., Mitauer Ch. 18.
Parusnikow, Alex., Kronsbmt., Schwarzenhofsche Str. 5, W. 3.
Parz, Pet., Weber, Krusenh. Str. 23.
Parzow, M., Kol.-Hdl., Sprenkstr. 37.
Pasar, Andr., Dreher, Matthäistr. 74.
— Anna, Wwe., Gertrudstr. 91, W. 1.
— J. P., Bahnbmt., Gertrudstr. 97.
— Kath., Wäsch., Erbsenstr. 7.
— Mar., Näht., Matthäistr. 80, W. 15.
Pascha, Nad., Konditor, Mosk. Str. 42.
Pascharowsky, Karol., Fuhrhalt., Dünaburger Str. 49, W. 26.
— Oss., Dw., Jesuskirchenstr. 21, W. 5.
Paschilis, Oss., Bahnbmt., Kathol. Str. 4.
Paschinsky, Alex., Diener, Alexanderstr. 81
Paschkewicz. Sieh auch Packiewicz und Paschkewitsch.
Paschkewicz, Rosalie, Hsbn., Romanowstr. 98, W. 5.
Paschkewitsch, A., Kutscher, Sadownikowstr. 15, W. 24.
— A., Schaffner, Katholische Str. 2.
— Aug. Iw., Militärarzt, Romanowstr. 17, W. 3.
— Jurre, Bote, Dünaburger Str. 8.
— Mart., Wächter, Fuhrmannsstr. 42.
— Mich., Bmt., kl. Palissadenstr. 8.
— Mich., Schlosser, Alexanderstr. 174.
— Mich., Vorarb., 2. Weidendamm, Güterbahnhof.
Paschkewitz, Alex., Bahnbmt., Lerchenstr. 1
— Jan, Schmied, Ebelshofsche Str. 8.
— Wilh., Frl., Mühlenstr. 4, W. 2.
Paschkow, Ad., Feldscher, Suworowstr. 43.
— Mar. Pawlow.', Schulvorst., Säulenstr. 60, W. 23.
— Nik., Werkmstr., Säulenstr. 60, W. 23.
Paschkowsky, Alex., Maler, Lärmstr. 13.
— Alex., Masch.-Mstr., Holmstr. 4.
— Emilie, Wwe., Holmstr. 4.
— Hans, Schuhm., Fischerstr. 6.
— J. A., HR, Sekr. d. Livl. Gouv.-Acc.-Verwaltung, Dorpater Str. 55a.
— Wl. W., Schriftf., Martinsstr. 5.
Paschkus, J., Schloss., Jakobstädt. Str. 9.
Paschtukas, Ambros., Vikar, Schloßpl. 5.
Pasek, Wik., Fuhrm., kl. Kandauerstr. 4.
Pasetzki, S., Masch., Trinitatisstr. 34.
Paskewitsch, J., Fuhrm., Palissadenstr. 25.

J. L. Pasnikow, 2. G., Kolonial-Waar., Inh.: Ilja Lukin Pasnikow, Marienstr. 28.
Pasnikow, Agraf., Wwe., Wolmar. Str. 37
— F., Korkenschndrn., Dünab. Str. 5.
— J., Kol.-Hdl., Königsstr. 10.
— Ilja, Inh. d. Firma J. L. Pasnikow, Marienstr. 28, W. 4.
Paspatn, Lisa, Schndrn., Windstr. 28.
Paß, Jos., Kartonfabr., Schmiedestr. 59. ☎ 2344.
— Leibe, Hdlr., Jakobstädt. Str. 4.
— Pet., Dw., Wendensche Str. 10.
— Z., Hdlr., Moskauer Str. 75, W. 39.
Passak, Wik., Fuhrm., Lange Str. 17.
Passap, Marie, Dw., Wiesenstr. 1, W. 12.
Passer, Joh., Maler, Matthäistr. 57.
Passern, B., Frau, Schloßstr. 8.
— Gust., Klempnerei, Thronf.-Boul. 3.
— Heinr., Klempnermstr., 1. Weidend. 3.
— L., Klempnermstr., Schützenstr. 5, ☎ 2327.
— Osk., Klempnermstr., Gesch.: Bischofsstr. 5, Wohn.: Säulenstr. 38, W. 2.
Pasteneek, Krist., Hdlr., Steinstr. 20.
Pastor, A., Heizer, Scheunenstr. 31.
— Andr., Schaffn., Jakobstädt. Str. 1.
Pastuchow, F., Dw., Kathol. Str. 27.
— N. M., Telegr.-Bmt., Suworowstr. 43.
Paterilow, A., Frau, Suworowstr. 29.
Paterson, Valeska, Frl., Alexanderstr. 31, W. 11a.
— Vikt., Arzt, Spr. 10—12, Mühlenstr. 41.
Patkowsky, Alfr., Hg., Sprenkstr. 26.
Patowsky, Aug., Telegr.-Bmt., Schreyenbusch 1, 35.
Patrimonial-Feuerwehr, Fuhrmannsstr. 23, ☎ 2466.
Patritzky, E., HR, Lehrer, Romanowstr. 59
Patrochis, Oss., Masch., Duntenhofsche Str. 50, W. 8.
Patron, Karol., Wwe., Schndrn., Glockenstr. 9, W. 4.
Patronuk, Fel., Schndr., Dorotheenstr. 14.
Patschewitz, Mich., Dw., Gogolstr. 7.
Patschinkow, Iw., Feldscher, Dorotheenstr. 42.
Patschinsky, Stef., Musiker, Dünaburger Str. 41, W. 7.
v. Patschkowsky, Al., SR-Wwe., Matthäistr. 41, W. 18.
Patursky, Dav., Schndr., Kurmanowstr. 11
— L., Kleiderhdl. Alexanderstr. 13.
— Leib, Hausverw., Alexanderstr. 69.
Patz, Karl, Maurer, Ritterstr. 58, W. 18.
— Konst., Hdlr., Rujensche Str. 8, W. 11.
— Wass., Töpfer, Dünaburger Str. 76.
v. Patz-Pomarnatzky, Elis. Nikol., HR-Wwe., Albertstr. 12, W. 18.
Patzewitsch, Bonif., Hsb., Grenzstr. 36.
— N., Korbm., Wolmarsche Str. 3.
Patzke, Alex., Schlosser, Grabenstr. 11.
Patzkewitsch, Mar., Frau, Kathol. Str. 32
Patzowsky, Konst., Dw., kl. Palissadenstr. 10, W. 20.
— Stan., Zuschläger, Matthäistr. 117.
Patzjewitsch, F., Wächt., Romanowstr. 111.
Pauffler, A., Frl., Kontorbmtn., Schlocksche Str. 7, W. 10.
— Fried., Wwe., Schlocksche Str. 7.
Pauga, Ant., Fuhrm., Friedensstr. 10.
Pauge, Pet., Expreß, Theaterboul. 10.
Paugo, Marz, Tischlr., Ritterstr. 113.
Pauke, Ernst, Buchhltr., Marienstr. 79.
Paukit, Jan, Vorarb., 1. Weidend. 11.
Pauko, Iw., Masch., kl. Palissadenstr. 6.

Gummi-Artikel für landwirthschaftliche Maschinen, für Meiereien etc.
Gummi-Huf-Unterlagen, Equipagen-Gummi-Reifen.
Gummiwaaren-Fabrik „Russia"
Gebrüder Freysinger.

Krankenfahrstühle, Sportwagen, Turnapparate.

Karl Grünberg, Matthäistr. № 54, im eigenen Hause. Telephon № 2402. Die besten Gummireifen der Welt.

Paukschen, Ant., Geschäftsf., Romanowstr. 52.
Paukschta, Ad., Masch., Alexanderstr. 157.
Paukschto, Ant., Zollbes., Elisabethstr. 2.
Paukst, Andr., Kistenm., Kiefernstr. 5.
Paukste, Amalie, Wwe., Sprenkstr. 62.
Paukstin, Mich., Oekonom d. lett. Theat., Pauluccistr. 13.
— Jan, Hg., Schlocksche Str. 7, W. 9.
Paukstis, J., Vorarb., Felliner Str. 7.
Paukul, Pet., Buchhltr., Dorpaterstr. 31.
v. Paul, Anna, Wwe., Dorpater Str. 26.
— Bruno, Hg., Dorpater Str. 26, W. 5.
— Hugo, Börsenbankbmt., Marienstr. 10b.
— K. E., HR, Reichsb.-Kontrol., Kirchenstr. 33, W. 6.
J. Paul, 2. G., Kolonialw., Inh.: Julius Paul, Moskauer Str. 143.
Paul, A., Masch., Amalienstr. 9.
— A., Wwe., Pension, Sprenkstr. 25.
— Adam, Kellner, kl. Lagerstr. 3, W. 1.
— Alide, Wwe., Säulenstr. 41, W. 7.
— Andr., Maurer, Vogelstr. 21, Q. 1.
— Arth., Mützenm., kl. Palissadenstr. 6.
— E. H., Hsb., Sommerstr. 11.
— Ed. Jul., Feilenh., Friedensstr. 29.
— Fr., Tischlr., Bärenstr. 26, W. 6.
— H., Wwe., Elisabethstr. 45, W. 3.
— J., Inh. dieser Firma, Mosk. Str. 143.
— J., Milchhdlr., Grabenstr. 39, W. 12.
— Jan, Postbmt., Säulenstr. 53, W. 22.
— Joh. Joh., Telegr.-Bmt., Mühlenstr. 3a
— Karl, Koll.-Prok. der Firma Rigaer Dampfschiff.-Ges., Romanowstr. 2.
— Kasp., Glasschl., Bauskescher Weg 1.
— Kath., Schndrn., Mühlenstr. 113.
— Lisa, Wwe., Bärenstr. 18, W. 8.
— Marie, Exped., Lazarethstr. 2, W. 4.
— Marie, Wäsch., Teichstr. 3, W. 18.
— Martha, Schiffskapt.-Fr., Waldstr. 6.
— Olga, Wwe., 2. Weidendamm 15.
— P., Telegr.-Bmt., Romanowstr. 32.
— Pet., Schndr., Ernestinenstr. 13.
— Rob., Tischlr., Sprenkstr. 20, W. 9.
Paulewitsch, Kat., Krankenw., Ritterstr. 7.
Paulikat, Jw., Schuhm., Mühlenstr. 23.
Paulin, A., Hg., Bienenstr. 14, W. 1.
— Alwill, Hsb., Bienenstr. 14.
— Christ., Monteur, Nikolaistr. 37, W. 7.
— J., Hsb., Unionstr. 16.
— Jan, Tischlr., Lagerstr. 61.
— Ida, Frau, Pauluccistr. 11, W. 11.
— Martha, Mühlenstr. 74, W. 18.
— Mart., Dw., Matthäistr. 51, W. 20.
— Olga, Pension, Suworowstr. 2, W. 5.
— Rud., Hsb., Sommerstr. 13, Q. 4.
— Sophie, Wwe., Pensioninh., Parkstr. 6.
Paulit, M., Hdlr., Bienenstr. 11.
— Nik., Sattler, Adlerstr. 12, W. 25.
Paulon, Marie, Wwe., Grotenstr. 5.
Paulowitsch, Ed., Zuschl., Matthäistr. 129.
Pauls-Apotheke, Inh. J. Luntz, Marienstr. 50.
Paulsen, Aug., Zimm., Bausk. Weg 17.
— Ernest., Frl., Schloßstr. 17, W. 5.
— Ew., Kontorbmt., Antonienstr. 15.
Paulson, J., Bmt., Romanowstr. 48.
— Osk., Mitinh. der Firma Vogel u. Paulson, Romanowstr. 13, Q. 8.
— Wold., Schlosser, Färberstr. 6a, W. 39.
Pauluhn, Joh., Schuhm., Windauer Str. 4.
— L., Bmt. der Gasanst., Windauerstr. 4.
Pauluk, Jan, Fuhrm., Moorstr. 10.
Paulunas, Rosa, Fuhrm., Wasserstr. 26.
Pauluschew, Paw., Feuerwehrm., Jaroslawsche Str. 24.
Paune, Joh., Färber, Duntenh. Str. 1.
— Hans, Weber, Ambothensche Str. 9.

Paunin, Joh., Tschlr., Mühlgrab. Str. 6.
Paur, Anna, Wäsch., Alexanderstr. 144.
— Gust., Buchhltr., Schulenstr. 25, W. 19
— Karl, Hausauff., Nikolaistr., Güter-Societäts-Geb.
Pauras, Jgn., Dw., Bärenstr. 5, W. 7.
Paure, P., Tischlr., Dorpater Str. 101.
Pauring, Joh., Farbenmüller, Altstr. 6.
— Pet., Schaffner, Maurerstr. 5, W. 10.
Paurit, Hans, Weber, Subbathsche Str. 6.
Pausch, Jw., Zollbes., Rancksdamm 6.
— Jan, Zollbes., Meisterstr. 8.
— Karl, Schlosser, Wolmarsche Str. 27.
Pauscha, K. J., Kanzlist, Suworowstr. 120
Pausche, Ed., Buchhltr., Revaler Str. 7.
Pauschkan, J., Schuhm., Mühlenstr. 10.
Pauske, J., Zimm., Fockenhof. Str. 10.
Pausner, Jul., Filzschuhm., Dorp. Str. 54
Pauß, E., Hg., Dorotheenstr. 6, W. 2.
Pausul, Karl, Dw., Schloßstr. 7, W. 9.
Pautin, Jndr., Feilenh., Laubstr. 3b.
Pauzit, Anselm., Bmt., Küterstr. 10.
Pawar, E., Bmt., Gertrudstr. 66.
— Fr., Hdlr., Suworowstr. 79, W. 11.
— J., Damenschndr., Schmiedestr. 53.
— J., Expedient, Olivenstr. 1, W. 3.
— J., Fuhrm., Laboratoriumstr. 17, W. 4.
— Jak., Hdlr., Mühlenstr. 74, W. 26.
— Joh., Stadtbmt., Rübenstr. 4, W. 10.
— Marie, Wwe., Wolgundsche Str. 50.
— Osw., Zollklarirer, Gertrudstr. 66.
— P., Bmt., Sprenkstr. 22, W. 5.
— Pet., Fuhrm., Laborat. Str. 5, Q. 13.
— Pet., Maurer, Moorstr. 37a.
— Pet., Messerschm., Würzausche Str. 2.
Pawasarat, Reinh., Schmied, Wolmarsche Str. 19, W. 5.
Pawassar, Andr., Vorarb., Wolmarsche Str. 45, W. 10.
— Andr., Zimm., Walzwerkstr., Walzwerk.
— Anna, Hsb., Salwensche Str. 77.
— Elis., Wwe., Laubstr. 16, W. 5.
— Jak., Schmied, Soldatenstr. 9.
— K., Schlosser, Marienstr. 32, W. 21.
— Karl, Milchhdlr., Peterholm. Str. 14a.
— Marie, Hdlrn., Artilleriestr. 11, W. 4.
— Mart., Expreß, Drosselstr. 4.
— Pet., Hsb., Soldatenstr. 6, Q. 1.
— Pet., Hsb., Vogelstr. 15.
— Th, Weichensteller, Nummershof. Str. 9
— Wilh., Schlosser, Wenden. Str. 37.
Pawel, Christ., Former, kl. Milchstr. 10.
Paweleit, Alex., Hsb., Windstr. 31.
Pawelkopf, Andr., Wächter, Thronfolgerboul. 4, W. 14.
Pawelson, Pet., Wächter, Pokrowstr. 19.
Pawilaitis, Jw., Heizer, Palissadenstr. 20
Pawilan, Jw., Fuhrm., Wilnasche Str. 12
Pawiljon, Joh., Kol.-Hdl., Kirchenstr. 37.
Pawilonis, Jos., Bahnbmt., Dorotheenstr. 16.
Pawiljon, Jndr., Schlosser, Ritterstr. 41.
Pawinsky, Georg, Ankern., Jarosl. Str. 54.
Pawischkin, Jak., Hdlr., Dünab. Str. 23.
Pawleitis, Ros., Schndrn., Meinhardstr., Heilshof.
Pawljansky, N., Hdlr., Eliasstr. 6.
Pawlik, Ludw., Uhrm., Alexanderstr. 79.
— Theod., Klempner, Alexanderstr. 174.
Pawlikaitis, Bol., Bahnbmt., Palissadenstr. 10, W. 34.
Pawlinow, P. J., KR, Oberlehrer, Schulenstr. 9, W. 4.
Pawlinsky, Andr., Hausverw., Bärenstr. 23.
— Karol., Näht., Matthäistr. 31, W. 49.
Pawljukas, J. M., Bezirksgerichts-Bmt., Sprenkstr. 23b.

— O. M., Bez.-Ger.-Bmt., Suworowstr. 80.
E. E. Pawlow, 2. G., Möbelhdl., Wallstr. 7.
Pawlow, Al. P., SR, Oberlehrer, Felliner Str. 3, W. 10.
— Alex., Fabrik-Mstr., Ritterstr. 11.
— Alex., Färber, Essenhoffsche Str. 26.
— Alex., Maurer, Grünstr. 7, W. 3.
— Alex., Offiziersfr., Schlocksche Str. 10a
— Anna, Schndrn., Smolensker Str. 3
— Aug., Schlosser, Wendensche Str. 13
— Awd., Frl., Romanowstr. 12, W. 6
— Dim., Gärtner, 2. Weidendamm 15.
— Dim., Schlosser, Kiefernstr. 1, W. 9
— Dimitr. Konst., Kanzleibmt., Marienstr. 20, W. 7.
— E. E., Inh. dieser Firma, Wallstr. 7
— Emil, Zimm., Bachstr. 14, W. 11.
— Eva, Hsbn., Kornstr. 15.
— F. L., Gensd.-Oberst, Romanowstr. 53
— Fed. Sem., Reporter, Mosk. Str. 130a
— J., Fruchthdl., Marstallstr. 32, ☎ 155
— J., Kfm., Schiffsstr. 22, W. 5.
— J., Schmied, Jaroslaw. Str. 18, W. 4.
— Jer., Töpfer, Dünaburger Str. 32.
— Jgn., Gensd., Palissadenstr. 10, W. 2
— Jos. Wass., SR, Oberlehrer, Theaterboul. 7.
— Jw., Hsb., Schreyenb. 2, 9.
— Jw., Postbmt., Romanowstr. 94, W. 27
— Jw., Schlosser, Alexanderstr. 132.
— K., Tschlr., Dünaburger Str. 32, W. 9
— K. F., Wächter, Katholische Str. 25.
— Kath., Rentn., Marienstr. 92, W. 7.
— Mar., Wäsch., Suworowstr. 109.
— Mich., Schlosser, Palissadenstr. 23, W. 6
— Nik., Bahnbmt., Schulenstr. 13, W. 25
— P., Drechsler, Jaroslaw. Str. 55.
— Paw., Glasirer, Ehstenstr. 4, W. 23.
— Pet., Schlosser, Pokrowstr. 18, W. 17.
— S., Schmierer, Persohnsche Str. 6.
— Sachar, Feilenh., Torfstr. 8, W. 4.
— Serg., Hdlr., Schiffsstr. 14, W. 7.
— Sofie, Kfm.-Wwe., Ritterstr. 73, W. 3.
— Step., Schlosser, Suworowstr. 122.
— W., Hg., Kalkstr. 23, Q. 7.
— W. G., Kontrolh.-Bmt., Muckenholmsche Str. 11.
— Wilh., Dw., Kalnezeemsche Str. 68.
Pawlow-Nikitin, Rom., Tischlr., Palissadenstr. 10, W. 35.
Pawlowitsch, Adam, Modelltischlr., Kandauer Str. 1a.
— Aug., Kellner, Gertrudstr. 25, W. 7.
— D., Schuhm., Ludwigsstr. 2.
— Dom., Bürstenb., Ludwigstr. 2, W. 29.
— Jadw., Frl., Mühlenstr. 6, W. 5.
— Jak., Schlosser, kl. Grabenstr. 4, W. 4.
— Jos., Wächter, Grabenstr. 2.
— Just., Weber, kl. Lagerstr. 17, W. 14.
— Jw., Schmied, Matthäistr. 99, W. 1.
— Jegor, Schlosser, Wolgund. Str. 24.
— Ludw., Weißgerber, Werrosche Str. 6.
— M., Schlosser, Gertrudstr. 62, W. 30.
— Sinaide, Lehrerin, Gertrudstr. 62.
— Stef., Wwe., Ludwigstr. 2, W. 26.
Pawlowsky, A., Wwe., Konv. z. hl. Gst. 11.
— A. A., Wwe., Kurmanowstr. 20b, W. 15
— Alfr., Buchdr., Bachstr. 12.
— Andr., Schmied, Milchstr. 2, W. 23.
— Anna, Hausverw., Petrifriedhof 13.
— Ans, Diener, Mühlenstr. 31, W. 17.
— Ant., Dw., Sadownikowstr. 37, W. 13
— Ant., Fournir, Nordstr. 15, W. 10.
— Ant., Schmied, Revaler Str. 69, W. 12
— B., Friseur, kl. Altonaer Str. 20.
— B., Zimm., Kostromasche Str. 6.

Fabrik Rigaer Spielwaaren. Vierecke & Leutke. Fabrik: Mitauer Chaussée 9 Niederlage Theaterstrasse № 11.

— E. L., Stabskapt., Mosk. Str. 105.
— Ernst, Schlosser, Eisenbahnstr. 12.
— Heinr., Albertstr. 4.
— J., Brodhdl., Romanowstr. 157.
— J., Photogr. Atelier, Lagerstr. 54, Filiale: Asylstr. 33.
— Jeg., Hdlr., Romanowstr. 157, W. 9.
— Joh., Bahnbmt., Marienstr. 20, W. 5.
— Joh., Fabrikbmt., Brückenstr. 20.
— Joh., Journalist, Kalnezeem. Str. 31.
— Joh., Tischlr., Kalnezeem. Str. 62.
— Jw., Friseurgesch., Peterholm. Str. 14a
— Klem. M., Hsb., Moskauer Str. 183, ☎ 1987.
— Lew, Kol.-Hdl., Bullensche Str. 2.
— M., Schndrn., kl. Altonaer Str. 20.
— Marie, Frau, Matthäistr. 93, W. 21.
— Mar., Wwe., Wolgundsche Str. 15a.
— Matw., Exped., Peterholmstr. 4.
— Nikif., Schuhm., Kurische Str. 8, W. 13
— Ossi., Packer, Brückenstr. 9, W. 9.
— Ossi., Tischlr., Rote Str. 2, W. 15.
— Serg., Mech., Dorotheenstr. 25, W. 8.
Pawlukas, Ossi., Schlosser, Suworowstr. 80
Pawlukewitsch, Alex., Hdlr., Hospitalstr. 53.
— Jgn. Jw.', Speisehaus, Hospitalstr. 49.
— K., Schlosser, Torgelsche Str. 10.
— Serg., Steller, 2. Weidendamm, Güterbahnhof 5.
Pawnin, M., Schaffn., Popowstr. 3a.
Pawolin, Georg, Maler, Eugenienstr. 4.
Pawrasis, Jur., Kutscher, Katharinend. 15
Pawscha, Jw., Schlosser, Grabenstr. 8.
Pawski, Sem., Priester, Mosk. Str. 124.
Pawul, Georg, Hsb., Bausk. Str. 50.
— Aug., Viehhdlr., Slavenstr. 1, W. 4.
— Grete, Hdlrn., Bürgerstr. 5, W. 8.
— Pet., Kutscher, Nikolaistr. 53, W. 8.
Pawuschkin, Jak., Ankern., kl. Bergstr. 30.
Pazewitsch, Felix, Gießer, Pernauerstr. 12c
— Emilie, Frau, Polotzker Str. 7, W. 6.
— Konst., Schndrn., Pernauer Str. 12c.
Pazunewitsch, Marie, Schndrn., Krebsstr. 9.
Pea, Karp, Steinschl., Kalkofenstr. 16.
Pebart, Ed., St.-Spark.-Bmt., Ritterstr. 39.
Pechmann, B., Hdlr., Smolensk. Str. 4.
— Mend., Hg., Smolensker Str. 9, W. 22
Pechtholdt, Joh., Masch., Petersb. Ch. 23.
Peck, A., Wwe., Petrifriedhof 13, W. 12.
Peda, Krisch, Tischlr., Grenzstr. 1.
Pediani, Emil, Reisender, Fellinerstr. 2.
Pedimann, J., Kirchendiener, Petrifriedhof 7.
— Konr., Kontorbmt., Petrifriedhof 7.
Pedol, Aug., Hdlr., Matthäistr. 52, W. 11
Peebalg, Jak., Hdlr., Mühlenstr. 157.
Peehs, Fritz, Zimmerm., Palmstr. 12.
— Matth., Expreß, Palmstr. 12.
Peen, Jak., Hdlr., Schaulensche Str. 2.
— Joh., Hdlr., Taubenstr. 28, W. 16.
Peenkau, Jak., Einfahrt, Steinstr. 12.
Peer, Hirsch, Klempner, Revaler Str. 39.
Richard Peeschin, 2. G., Trakteur, Inh.: Richard Peeschin, Säulenstr. 87, ☎ 2410.
Peeschin, Rich., Inh. dieser Firma, Säulenstr. 62, W. 3.
Peetin, Anna, Wwe., Grabenstr. 47.
— A., Schuhm., Romanowstr. 62, W. 14.
— Ant., Ankern., Hasenholm. Ufer 9.
— Dor., Schndrn., Lagerstr. 27, W. 9.
— Joh., Kolport., Polangener Str. 10.
Peetmann, Lene, Wwe., Hilfsstr. 13.
Peetzel, Joh., Hsb., Schmied, Fuhrmannsstr. 35.
Pegau, Karl, Bäcker, Schreyenb. 1, 38.
Peget, Leo, Maler, Feldstr. 2, W. 19.

Konstantin Pehkschen
Architekt,
Albertstraße 12, W. 1.
Paradeiür Schützenstraße.
Telephon Nr. 1366.

Pehnis, Jürgen, Stauer, alte Mit. Str. 24
Pehrkon. Sieh auch Perkon.
Pehrkon, Anna, Schndrn., Krebsstr. 21.
— Karl, Schndr., Petersb. Ch. 105, W. 9
— Pet., Schutzm., Alexanderstr. 132.
Pehschen, Aug., Schndrn., Dorpaterstr. 99.
Pehsle, Dav., Hsb., Schreyenbusch 1, 19.
— Pet., Uhrm., Schreyenbusch 1, 19.
Pehzholz, Olga, Wwe., Zeltstr. 8.
Pei, Tennis, Instr.-M., Marienstr. 17.
Peja, Pet., Maurer, Kurische Str. 4.
Peide, Pet., Maurer, kl. Altonaerstr. 20.
Peigel, M., Wäsch., Artilleriestr. 34.
Peike, Dav., Aufseher, Friedensstr. 19.
Peikste, Mik., Wraker, kl. Mosk. Str. 18.
Peilan, Jur., Schndr., Artilleriestr. 70.
Peimann, Jan, Fuhrm., Weißenh. Str. 4.
Peinberg, Mik., Hdlr., Helenenstr. 18.
Peinsohn, Mend., Holzhdlr., Eliasstr. 7.
Peipal, Karl, Hsb., Solitüdenstr. 7.
Peisum, Mik., Hsb., Theresenstr. 6, W. 1.
Peitan, Arv., Kontorbmt., Zabeln. Str. 13
— E., Fabrikbmt., Ernestinenstr. 6.
Peiting, R., Schaffner, Säulenstr. 55.
Pekar, Jos., Maler, Alexanderstr. 83.
— M., Schndr., Mühlgrab. Str. 12a.
Pekarski, Ad., Ankern., Holmstr. 11.
— J., Schlosser, Mitauer Ch. 66, W. 7.
Pekinsky, Sch., Klempner, Marienstr. 44.
Pekschen, Joh., Wwe., Ritterstr. 44, W. 28
Pekul, Ans, Tischlr., Zeltstr. 9.
Pelad, Andr., Tischlr., Artilleriestr. 59.
Pelanis, J. M., Kanzleibmt., Ludwigstr. 2.
— J., Schutzm., Säulenstr. 71, W. 1.
Pelde, Ad., Weber, Wolfsstr. 5.
— Jak., Schuhm., Dorotheenstr. 41.
Pelek, Math., Hutm., Suworowstr. 51.
Pelekais, G., Schmied, Elisabethstr. 9.
Pelenis, Stan., Vorarb., Charlottenstr. 30a, W. 4.
Pelens, Mikk., Brauer, kl. Eichenstr. 3.
Peletz, Leiser, Glaser, Jakobstädt. Str. 8.
Pelikan, Reinh., Kürschner, Neustr. 20.
Peljunas, Jw., Schuhm., Hermannstr. 3.
Pelken, Ans, Viehhdlr., Jakobstädt. Str. 25
— Pet., Hsb., Salwensche Str. 117.
Pell, Anna, Oberin d. Diakon.-Vereins, Charlottenstr. 9.
Pellai, Indr., Weber, Grenzstr. 22.
Pelle, Gerh., Hg., Moskauer Str. 20.
Pelle-Pill, Willi, Maurer, Oskarstr. 1.
Pelled, Ed., Hsb., Matthäistr. 97, Q. 4.
Pelnis, Xaver, Dw., Elisabethstr. 99.
Pelpe, Pet., Zimmerm., Pokrowstr. 18.
Pelten, Joh., Dw., kl. Schwalbenstr. 1.
Leo Peltenburg, 1. G., Holz, Inh.: Leonhard Theod. Peter Peltenburg, Kalnezeemsche Str. 22, ☎ 1357.
Peltenburg, Leo, Inh. od. Firma, Kalnezeemsche Str. 22.
Peltmann, Lina, Frl., Kirchhofsstr. 16.
Peltz, Christ., Taubstummenlehrer, Marienstr. 40.
— J., Tischlr., Unionstr. 5, W. 7.
— Isid., Zunahtm., Moskauerstr. 135.
Peltzkau, Aug., Fleischer, Golding. Str. 10.
— Karl, Packmstr., Dünamünd. Str. 18a.

Pelz, Aug., Drucker, Milchstr. 5, W. 15.
— Joh., Fabrikbmt., Schreyenb. 2, 5.
— K., Tischlr., Sprenkstr. 30, W. 26.
Pelzau, Mich., Schlosser, kl. Lagerstr. 45.
Pelzmann, J., Maurer, Gertrudstr. 109.
Pender, Emilie, Schndrn., Marthastr. 7.
Pendus, Andr., Tischlr., Artilleriestr. 23.
Penehl, Jan, Fuhrm., Moritzstr. 1.
Penel, Alphonse, Kfm., Alexanderboul. 1.
Penerdschi, E. S., Wwe., Nikolaistr. 23.
Pengerot, Jak., Bäcker, Wasserstr. 25.
Penk, Aug., Frl., Hofesstr. 4, W. 6.
Penke, Karl, Hg., Matthäistr. 28a.
Penkinsky, Sam., Hdlr., Smolensk. Str. 3.
Penn, Itzig, Schndr., Hospitalstr. 9.
— Mowscha, Uhrenhdl., Dampfstr. 39.
Pennigk, Ant., Dw., Kirchenstr. 5, W. 15.
Pennin, Jak., Schlosser, Abgulden. Str. 6
Penohr, Jan, Hsb., Schlocksche Str. 56.
Penus, K., Schuhm., Mühlenstr. 20, W. 10
v. Penzelius, Aug., Wwe., Dünamündesche Str. 13, Q. 4.
— Ed., Dünamündesche Str. 13.
Peplin, Carl F., Generalbevollm., Hausverw., Wallstr. 28a, W. 10.
— Ed., Privatsekr., Antonienstr. 9, Eingang von der Elisabethstr.
Pepol, Ed., Kontorbmt., Dorotheenstr. 13.
Pepul, Krisch, Schndr., Matthäistr. 74.
Perdau, Joh., Zuschl., Dünaburgerstr. 55.
Perechwalski, Nik. A., Priester, Religionslehrer, Alexanderstr. 21, W. 3.
Perednja, Ant., Glasm., Dünamündesche Str. 46.
Pereika, Oss., Schutzm., Polotzkerstr. 7.
Perel, M., Buchhltr., Mühlenstr. 100.
R. Perelmann, 2. G., Metallw.-Fabrik, Inh.: Rubin Perelmann, Romanowstr. 127, ☎ 2496.
Perelmann, R., Inh. dieser Firma, Parkstr. 1, W. 13.
— Aisik, Hdlr., Elisabethstr. 22, W. 5.
Peremis, Jan, Kol.-Hdl., Marienstr. 103.
Perepelkin, E., Wächter, Nikolaistr., Reichsbankgeb., W. 20.
Perepetschkin, N. M., Bahnbmt., Gertrudstr. 62, W. 70.
Peresch, Pet., Maler, Marienstr. 103.
Perewalow, L., Dw., Dünaburgerstr. 48.
Perse, Jak., Tischlr., Hasenstr. 1, W. 12
Perin, Jak., Koch, Marinstr. 64, Q. 24.
Perkon. Sieh auch Pehrkon.
— Andr., Drahtz., Suworowstr. 140.
— Andr., Flußpol., Hasenholm. Ufer 19a.
— Dav., Hsb., Laboratoriumstr. 17.
— Fritz, Dw., Säulenstr. 67, W. 14.
— Gust., Korbm., Dünaburgerstr. 33.
— J., Dw., Säulenstr. 43, W. 9.
— J., Kol.-Hdl., Suworowstr. 54, W. 1.
— J., Kutscher, Kirchhofsstr. 30.
— Jak., Marktpächter, Lagerstr. 60.
— Jan, Dw., Antonienstr. 9, W. 17.
— Jan, Dw., Thronfolgerboul. 23.
— Jan, Hsb., Essenhofsche Str. 14, Q. 1.
— Jan, Schmied, Gartenstr. 30.
— Jan, Schuhm., Suworowstr. 54, W. 2.
— Jan, Tischlr., Abaushof. Str. 10.
— Joh., Steuerm., Säulenstr. 81, W. 8.
— Jur, Korbm., Dünaburger Str. 35.
— Jur., Hsb., Salwensche Str. 41.
— Jur, Kolport., Stresowstr. 5, W. 1.
— K., Hsb., Alexanderstr. 141, Q. 1.
— Karl, Bäcker, Windstr. 26.
— Karl, Schlosser, alte Mitauer Str. 33.
— Kasp., Expreß, Alexanderstr. 14.
— Marie, Wwe., Stationsstr. 8.
— Mik., Schuhm., Dorotheenstr. 2.

1000 Holzriemenscheiben.
Lieferungsgeschäft für Maschinen und Technische Bedarfsartikel.
H. F. Hassel, Marstallstr. 24.
Telephon 269.

Amerikanisches, ENGLISCHES, Eigenes Fabrikat
Lawn-Tennis
für den Garten. PING-PONG für den Tisch.

Karl Grünberg, Matthäistr. № 54, im eigenen Hause. Telephon № 2402. Die besten Gummireifen der Welt.

— Pet., Tischlr., kl. Lagerstr. 49, W. 6.
Perkowsky, Ant., Wäsch., Hospitalstr. 10.
Provisor Isidor Perl, 2. G., Drogen, Inh.: Hosias Isidor Perl, Marienstr. 32, ☎ 1842.
Perl, Eug., Antonienstr. 9, W. 15.
— Hermine, Wwe., Antonienstr. 9, W. 15
— Isidor, Provisor, Inh. der Altstadt-Apotheke, Marienstr. 50.
— William, Buchhltr., Jakobsstr. 30.
Perlau, Otto, Goldarb., Marienstr. 25.

E. Perlbach,
Handelsgärtner.
Specialität:
Blumen-Dekorationen.
Stintseestrasse 1/3.

Perlbach, Aug., Frl., Newastr. 26.
— H., Schriftf., Stintseestr. 1.
— P., Dr. med., Spr. 9—12 u. 4½—6, Suworowstr. 11 u. 12½—1½ Dorpater Str. 55a.
Perle, Ed., Mälzer, Revaler Str. 9.
Perlmann, Aron, Klempner, Marienstr. 17
— J., Zahnarzt, Spr. 9—1 und 3—6, Kurmanowstr. 4.
— Isr., Zunahtm., Moskauer Str. 94.
— Jur, Maurer, Seifenstr. 2.
— Leib, Schuhm., Moskauer Str. 69.
Sergei Wassiljew Perlow, 1. G., Thee, Kaffee u. Zucker, Inh.: S. W. Perlow u. J. J. Kasakow, Bevollm. mit beschr. Vollm.: Otto Jordan, kl. Königsstr. 14, ☎ 2449.
Gesellschaft für Teehandel Wassili Perlow & Söhne, 2. G., Tee, Kaffee u. Zucker, Gesellsch. auf Anteilscheine in Moskau, Bevollm.: J. Grünberg, Kaufstr. 2.
Perlow, Marie, Wwe., Gertrudstr. 29.
— Pet., Schaffner, Kalugasche Str. 1.
Permann, Fritz, Hg., Altonaerstr. 29.
Pern. Sieh auch Pärn.
Pern, Fr., Hsb., Bärenstr. 22.
— Lisa, Hsbn., Bärenstr. 22.
— Mich., Gerber, Petersb. Ch. 119.
— Selma, Kol.-Hdl., Bärenstr. 22, W. 9.
Pernau, Friedr., Hg., Säulenstr. 26.
— Wilh., Fabrikbmt., Sünderstr. 1, W. 6
Perner, Paul Chr., Privat., Goldinger Str. 4a.
Pernick, Mord., Lehrer, kl. Newastr. 10.
Pernik, Ch., Kfm., Marienmühlenstr. 12.
— M., ebr. Privatschule, Popowstr. 3a.
— Mord., Schuhm., Elisabethstr. 22.
Pernitz, Ant., Wwe., Elisabethstr. 20.
— A., Hdlr., Elisabethstr. 22, W. 51.
— Hyron., Hg., Elisabethstr. 22, W. 51.
— Osk., Fabr.-Bmt., Sprenkstr. 23a.
— Reinh., Hg., Sprenkstr. 23a, W. 8.
Perno, Justin, Zimm., Hospitalstr. 33.
Pernou, Max, Dr. med., Haut- u. Geschl.-Krankh., Spr. 9—11 u. 3—5, Theaterboul. 8, W. 3.
Perow, Kusma Iw., Kontorbmt., Moskauer Str. 249, W. 8.
Perr, Gdal., Lehrer, Moskauer Str. 69.
Perret, J. A., KR, Unters.-Richt., Pauluccistr. 6.
Perry, Kr., Wäsch., Suworowstr. 91.
— Paul., Schndrn., Suworowstr. 91.
Perschin, Fed., Bmt., Moskauer Str. 160.

Perseke, Gust., Bureauchef, Walzwerkstr., Walzwerk.
Persidsky, Wass., Maurer, Krebsstr. 13.
Persisches Kons., Romanowstr. 87, ☎ 232.
Person, Alb., Fabrikmstr., Fockenhofsche Str. 1.
Pertelson, Nik., Fuhrm., Kalnez. Str. 151
Alexei Andrejew Perwow, 2. G., Tabak- u. Kolonial-Hdl., Inh.: Al. Andr. Perwow, Ballastdamm 44.
Perwow, Alex. Andrejew, Inh. dieser Firma, Ballastdamm 44.
— Alex., Schaffner, Kalugasche Str. 3.
— Ant., Schuhm., Maschinenstr. 1, W. 4
Peschel, F., Werkmstr., Schiffsstr. 22.
— Vic., Werkmstr., Bäckerstr. 4.
Peschik, Hans, Dw., Gartenstr. 4a.
Peselek, Isaak, Schndr., Mosk. Str. 78.
Peskow, Pet., Masch., Baumstr. 7.
Peskunow, Feod., Hsb., Mit. V., Teichstr. 23, Q. 1.
— Prask., Hdlrn., Tulasche Str. 6.
Peslak, Konst., Masch., Ebelshof. Str. 7.
Pesotoschkow, Jewd., Cigarrenm., Bergstr. 10.
Pespoßwanow, Jw., Exped., Wendensche Str. 43.
Pessar, Ant., Webermstr., Champetr. Str. 1
Pessel, E., Masch., Mitauer Ch. 47.
— Hans, Klempner, Dorpater Str. 66.
— L., Klempnerei, Gertrudstr. 48, W. 2.
Arnold Pessis, 2. G., Eisengießerei, Inh.: Arnold Pessis, Schreyenbusch 5, 3, ☎ 1904.
Pessis, Arnold, Ingenieur, Inh. dieser Firma, Schreyenbusch 5, 3, ☎ 1904.
Pessler, Heinr., Prok. d. Firma Paul Oberg, Romanowstr. 57, W. 4.
Pessor, Karl, Masch.-Mstr., Sprenkstr. 26
Pestow, Kath., SR-Wwe., Säulenstr. 33.
Pestun, Paw., Schloss., kl. Altonaerstr. 20.
Petack, Paul, Hdlr., Gertrudstr. 83.
Petaschkow, A., Zimmerm., Jaroslawsche Str 79, W. 5.
Peter, Fedor, Tischlr., Gerberstr. 11.
Peter-Realschule, Puschkinboul., ☎ 2613. Sieh Register Seite 2.
Peterhoff, Theod., Maler, Revaler Str. 53
Petermann, Ad., Stuhlm., Lehmstr. 12.
— Christ., Fuhrm., Suworowstr. 100.
— Gedd., Vorarb., Pionierstr. 4, W. 34.
— Hans, Zimmerm., Grenzstr. 1.
— Jan, Fuhrm., Drosselstr. 26.
— Joh., Former, Teichstr. 9, W. 3.
— Karl, Böttchermstr., Ritterstr. 30.
— Karl, Hsb., Newastr. 32.
— M., Fleischhdl., Dorpater Str. 26, Wohn.: Schreyenbusch 6, 8.
— R., Fleischhdl., Dorpater Str. 34.
— Rom., Fleischhdl., Revaler Str. 33.
K. Peters, 2. G., Hüte und Mützen, Inh.: Konr. Peters, Sünderstr. 7.
Peters, Aug., Schlosser, Friedensstr. 29.
— Edg., Hg., Mühlenstr. 83, W. 4.
— Emma, Kontorbmt., Nikolaistr. 74.
— Eug., Bmt., Weberstr. 6, W. 6.
— Fr., Kfm., Mühlenstr. 102, W. 19.
— Herb., Hg., Kalnezeem. Str. 88.
— Joh., Hdlr., Gertrudstr. 48, W. 24.
— Joh., Hsb., kl. Lubahnsche Str. 19.
— Julie, Hsb., Weberstr. 6, Q. 5.
— Karl, Bureauchef, Elisabethstr. 20.
— Kath., Schndrn., Charlottenstr. 17.
— Konr., Amts-Hutm.-Meister, Inh. d. Firma K. Peters, Newastr. 7, Q. 5.
— L., Frau, Lehrerin, Mühlenstr. 102.
— Mich., Hdlr., Altonaer Str. 1.

— Paul, Fabrikbmt., Schwalbenstr. 4.
— Paul H., Mühlenstr. 83, W. 4.
— Pauline, Wwe., Mühlenstr. 83, Q. 4
— Ulrich, Expeditor, Karolinenstr. 37.
Petersburger Galoschenhdlg. d. Russ.-Am. Ges. f. Gummi-Manuf., Kalkstr. 25
Petersb. Telegr.-Agentur, Rig. Vertretung Domplatz 9, ☎ 2464.
St. Petersburger Versicherungs-Gesellschaft, 2. G., General-Agent in Riga: Richard Basse, Schloßstr. 17 ☎ 62.
Peterschak, Franz, Feuerwehrm., Jaroslaw Str. 24, W. 12.
Petersell, Andr., Dw., Elisabethstr. 53.
v. Petersen, Ernst, Notär des Oek.-Amts, Schulenstr. 36, W. 11.
Petersen, E. D., Wwe., Conv. z. hl. Geist 11, W. 27.
— Chr., Hg., Gertrudstr. 14, W. 5.
— Emilie, Wwe., Jakobsstr. 8, W. 7.
— Heinr., Tischlerei, Gertrudstr. 27.
— Herm., Mitinh. d. Firma Russ.-Rhein. Bleifarbenfabrik, Nikolaistr. 23, W. 5, Tel. 1185.
— J., Molkereibes., Romanowstr. 77.
— Jules, Akadem. Maler, Säulenstr. 8, W. 10.
— K., Tapez., Suworowstr. 60, W. 4.
— Laur., Frl., Hsb., Marthastr. 7.
v. Petersenn, E., geb. v. Petersenn, Dr.-Wwe., Alexanderstr. 103, Q. 21.
— T., Frl., Alexanderstr. 103.
Petersenn, Alex., Bmt., Mühlenstr. 7.
— Hans, Reepschl., Grünstr. 7, W. 5.
— Karl, Schlosser, Moorstr. 3.
— Marie, SR-Wwe., Säulenstr. 61, Q. 3.
Petersohn & Reimann, vorm. L. F. Mohr, 1. G., Agentur u. Kommission, Inh.: Andreas Petersohn und Hugo Reimann, Herrenstr. 1, ☎ 492.
E. Petersohn, 2. G., Kleider, Inh.: Ernst Wilh. Rob. Petersohn, Marienstr. 8.
P. Petersohn, 2. G., Getränke, Inh.: Peter Petersohn, Moskauer Str. 201. ☎ 2708.

W. F. Petersohn,
Kupferschmiederei,
Gas-und Wasseranlagen.
Niederlage: Münzstr. 4/6. Tel. 370.
Fabrik: Moskauer Str 53. Tel. 1392.

W. F. Petersohn, 2. G., Kupferschmiede, Inh.: Alex. Winkhardt und Eduard Streng, Fabr.: Moskauer Str. 53, ☎ 1392, Niederl.: Münzstr. 6, ☎ 370.
Petersohn, A., Hdlr., Treyden. Str. 5.
— A., Kassir., Säulenstr. 40, W. 19.
— A., Vers.-Bmt., Kirchenstr. 24, W. 1.
— A., Wwe., Romanowstr. 36, W. 33.
— A., Wwe., Säulenstr. 44, W. 13.
— Ad., Zollbmt., Schützenstr. 19, W. 19.
— Adam, Maler, Ritterstr. 44, W. 18.
— Adam, Tischlr., Friedrichsstr. 1, W. 4.
— Alex., Bahnbmt., Schreyenb. 8, 13.
— Alfr., Diener, Königsstr. 4.
— Alma, Wwe., Säulenstr. 74, Q. 6.
— Andr., Auss., Schreyenbusch 2, 4.
— Andr., Mitinh. d. Firma Petersohn & Reimann, Prok. d. Firma J. J. Komen, Bremerstr. 9, ☎ 586.

Fabrik Rigaer Spielwaaren. **Viercke & Leutke.** Fabrik: Mitauer Chaussée 9. Niederlage Theaterstr. 11

— Andr., Schlosser, Sternstr. 5, W. 3
— Anna, geb. Franck, Klavierlehr., Romanowstr. 27.
— Anna, Hdlrn., Witebsker Str. 2.
— Anna, Schndrn., Schreyenbusch 2, 13.
— Anna, Wwe., Marienstr. 50, W. 11.
— Anna, Wwe., Romanowstr. 105.
— Anna, Wwe., Taubenstr. 30, W. 5.
— Ans, Holzhdl., Mühlenstr. 4.
— Antonie, Hsb., Wolmarsche Str. 3.
— Arth., Korresp., Marstallstr. 6, W. 3.
— Aug., Agent, Marktstr. 2, W. 17.
— Aug., Hsb., Bauskesche Str. 58.
— Aug., Maurer, Matthäistr. 71, W. 31.
— Bernh., Stabskapt., Schiffsstr. 13.
— Chr., Diener, Elisabethstr. 71.
— Chr., Hsb., Kalnezeemsche Str. 99a.
— Dav., Schlosser, kl. Palissadenstr. 6.
— Dav., Zimm., Bauskescher Weg 9.
— E., Badeanstalt, Moskauer Str. 62.
— E., Inh. dieser Firma, Marienstr. 8.
— E., Wwe., Kalkstr. 10, Q. 3.
— Ed., Materialverw., Dünamündesche Str. 34.
— Ed., Schmied, Schreyenbusch 1, 1.
— Ed., Werkmstr., Felliner Str. 2.
— Edgar, Korresp., Parkstr. 1, W. 19.
— Elis., Hdlrn., Suworowstr. 74, Q. 6.
— Emilie, Hausverw., Alexisstr. 6.
— Emilie, Wwe., Matthäistr. 107, Q. 11.
— Ernst, Fuhrm., Rumpenhofsche Str. 2.
— Ernst, Maler, Kalnezeem. Str. 99a.
— Ernst, Schlosser, Gerberstr. 8, W. 27.
— Erwin, Setzer, Suworowstr. 74, W. 7.
— F., Hsb., Oskarstr. 19, Q. 3.
— Fr., Kutscher, Brauerstr. 12, Q. 6.
— Friedr., Exped., Brauerei Champetre.
— Fr., Hsb., Hapsaler Str. 8.
— Fritz, Kesselschm., Schlocksche Str. 35a.
— G., Wwe., Pauluccistr. 17, Q. 10.
— Gertr., Wwe., Grenzstr. 12.
— Gottfr., Masch., Ritterstr. 3.
— Hans, Expreß, Säulenstr. 84, W. 14.
— Heinr., Fabrikbmt., Mühlenstr. 17.
— Heinr., Hdlr., Nußstr. 5.
— Heinr., Maler, Theestr. 7, W. 6.
— Heinr., Tschlr., Goldinger Str. 7.
— J., Dw., Elisabethstr. 89, W. 14.
— J., Expreß, Ebelshofsche Str. 4a.
— J., Hsb., Ritterstr. 74, W. 1.
— J., Lehrer, Felliner Str. 3, W. 35.
— J., Kol.-Hdl., Ebelshof. Str. 4a.
— J., Kontorbmt., Mühlenstr. 18, W. 3.
— J., Privat., Säulenstr. 49, W. 37.
— J., Schlosser, Treydensche Str. 5.
— J., Schmied, Konradstr. 8.
— J., Tschlr., Schreyenbusch 1, 36.
— Jak. Bmt., Pleskauer Str. 10.
— Jak., Tschlr., Wendensche Str. 25.
— Jan, Ankern., Moskauer Str. 225.
— Jan, Bäcker, Säulenstr. 92, W. 1.
— Jan, Buchb., Mühlenstr. 74, W. 29.
— Jan, Hsb., Kornstr. 16.
— Jan, Holzwr., Alexisstr. 6.
— Jan, Schmiedewerkst., Schreyenb. 1, 1.
— Jan, Schndr., Romanowstr. 93, W. 8
— Jan, Zimmerm., Schreyenb. 2, 4.
— Joh., Buchhltr., Hospitalstr. 45.
— Joh., Diener, kl. Lubahnsche Str. 19.
— Joh., Drechsler, Duntenhof. Str. 36.
— Joh., Gerber, Ritterstr. 62, W. 8.
— Joh., Hg., Karolinenstr. 19, W. 6.
— Joh., Hsb., Kalnezeemsche Str. 80.
— Joh., Untermstr., Gertrudstr. 86.
— Joh., Kol.-Hdl., Steinstr. 9.
— Joh., Masch., Lubahnsche Str. 3.
— Joh., Maurer, Dampfstr. 39, W. 4.
— Joh., Privat., Oskarstr. 12, W. 2.
— Joh., Tschlr., Dampfstr. 82, W. 4.
— Joh., Töpfer, Kartoffelstr. 3.
— Joh., Weber, Talsensche Str. 2.
— Joh., Frl., Kontorbmtn., Jakobsstr. 14
— Jul., Diener, Königsstr. 4.
— Jul., Hg., Seifenstr. 5.
— Jul., Setzer, Dorpater Str. 57, W. 9.
— Julie, Krankenwärt., Ritterstr. 7.
— Jul., Werkmstr., Revaler Str. 75.
— Jur., Aufs., Adlerstr. 14, W. 10.
— Jw., Schuhm., Schreyenbusch 1, 1.
— Jw., Zimm., Moskauer Str. 157.
— K., Bmt., Säulenstr. 38, W. 5.
— Karl, Gärtner, Duntenhofsche Str. 26.
— Karl, Hdlr., Petersb. Ch. 79, W. 3.
— Karl, Hg., Moskauer Str. 39.
— Karl, Hg., Schoonerstr. 3, W. 3.
— Karl, Hsb., Schlocksche Str. 48.
— Karl, Pächter, Moskauer Str. 281.
— Karl, Rentner, Lagerstr. 44, Q. 4.
— Karl, Schlosser, Säulenstr. 112.
— Karl, Setzer, Marienmühlenstr. 2.
— Karl, Sortierer, Alexisstr. 7.
— Karl, Tschlr. Färberstr. 19, W. 4.
— Karl, Zimmerm., Krebsstr. 2, Q. 7.
— Karol., Hdlrn., Petersb. Ch. 79.
— Kas., Zuschl., Laboratoriumstr. 20.
— Kasp., Hsb., Schreyenbusch 2, 20.
— Kath., Hsb., Schrundensche Str. 3.
— Kr., Bahnwächter, Muckenholm. Str. 21
— Ludw., Graveur, Kownosche Str. 8.
— Ludw., Hg., Mitauer Ch. 33, W. 10.
— M., Ankern., Moskauer Str. 146.
— M., Bäcker, Gertrudstr. 54, W. 5.
— M., Dw., Brückenstr. 3a, W. 23.
— M., Maurer, Ritterstr. 70.
— M., Vorarb., Revaler Str. 57c, W. 28.
— M., Wwe., Marienstr. 3, W. 13.
— Marie, Schndrn., kl. Altonaer Str. 16.
— Mart., Böttcher, Matthäistr. 75, W. 5.
— Mart., Dreher, Ritterstr. 151, Q. 4.
— Mart., Feldscher, Gertrudstr. 18.
— Mart., Hsb., Bullensche Str. 50.
— Mart., Schmied, Rabenstr. 4, W. 24.
— Math., Hsbn., Suworowstr. 82, W. 1.
— Math., Waschanst., Elisabethstr. 73.
— Mel., Wwe., Hsb., Kirchenstr. 24.
— Mik., Schiffszimm., Bullensche Str. 31.
— Nik., Hdlr., Pernauer Str. 27, W. 4.
— Nik., Hsb., Pernauer Str. 24, W. 10.
— Otto, Hg., Kirchhofsstr. 8.
— P., Hsb., Subbathsche Str. 11.
— Pet., Fuhrm., Augustenstr. 9, W. 8.
— Pet., Inh. dieser Firma, Moskauer Str. 201, ☎ 2708.
— Pet., Maler, Ritterstr. 68, W. 11.
— Pet., Schmied, Revaler Str. 77.
— Pet., Steller, Hapsaler Str. 36.
— Pet., Tschlr., Kandauer Str. 1.
— Pet., Wächter, Artilleriestr. 65, Q. 11.
— Pet., Werkmstr., Schiffsstr. 26.
— Reinh., Hsb., Gregorstr. 2.
— S., Asphaltirer, Ritterstr. 151, Q. 1.
— T., Wwe., Wolmarsche Str. 3, W. 8.
— Th., Gildendiener, Pferdestr. 22.
— Theod., Hg., Alexisstr. 11.
— Theod., Heizer, Pernauer Str. 25.
— W., Hg., Säulenstr. 43, W. 8.
— Wilh., Bahnbmt., Kurmanowstr. 20b.
— Wilh., Hsb., Kol.-Hdlr., Unionstr. 2.
— Wilh., Tschlr., Matthäistr. 99, Q. 28.
— Wold., Kellermstr., Mühlenstr. 67.
— Wold., Kolporteur, Säulenstr. 45.

E. Peterson, 2. G., Drogen, Inh.: Eugen Peterson, Artilleriestr. 57.

Rudolph Peterson, 2. G., Malerwerkst., Inh.: Wilhelm Detloff, Wallstr. 26, ☎ 1383.

Peterson, A., Rentn., kl. Palissadenstr. 2a.
— Adalb., Privat., Beamtenstr. 3, W. 31.
— Albinus, Schlosser, Säulenstr. 78, W. 7.
— Andr., Tschlr., Friedensstr. 6, Q. 7.
— Anna, Schndrn., Suworowstr. 80.
— Anna, Wwe., Ernestinenstr. 27.
— Anna, Wwe., Gesellenstr. 25
— Anna, Wwe., Lagerstr. 53, W. 9.
— Anna, Wwe., Sprenkstr. 58, W. 12.
— Arth., KA, Akzisekontr., Waldstr. 12.
— Arth., Vers.-Bmt., Kalkstr. 30, W. 5.
— Aug., Schlosserei, Alexanderstr. 62, W. 11, Wohn.: Matthäistr. 18.
— C., Schuhm., Schiffsstr. 22, W. 47.
— Carl, Translateur und Kirchendiener, Hilfsstr. 8, W. 8.
— Christ., Schndrn., Ritterstr. 85, W. 9.
— Conny, Frau, Privatklinik u. Wohn.: Schulenstr. 36, Tel. 1175.
— Conr., Mitinh. der Firma Jul. Hübner, vorm. J. M. Stiegemann, Königsstr. 13
— Dav., Maurer, k. Lagerstr. 26, W. 3.
— Dor., Hsbn., Sprenkstr. 50, W. 10.
— Dor., geb. Neumann, Wwe., Alexanderstr. 103, W. 27.
— Ed., Aufs., Sternstr. 16, W. 8.
— Ed., Müllerges., Doblensche Str. 5.
— Ed., Provisor, Mühlenstr. 11, W. 12.
— Ed., Tschlr.-Mstr., Felliner Str. 2a.
— Edde, Waschanst., Marienstr. 96, W. 5.
— Edg., Hg., Karolinenstr. 7, W. 47.
— Edg., Klarirer, Sünderstr. 14.
— Emil, Hg., Schiffsstr. 16, W. 7.
— Emma, Fr., Newastr. 14, W. 9.
— Erna, Lehrerin, Kalnezeem. Str. 108.
— Eug., Inh. d. Firma E. Peterson, Artilleriestr. 57, W. 5.
— Ewald, Hg., Schiffsstr. 13, W. 32.
— Fried., Wwe., Rentn., Maurerstr. 2.
— Friedr., Schlosser, Lagerstr. 49, W. 4.
— Fritz, Oekonom, Schlocksche Str. 17.
— Fritz, Zuschl., Sternstr. 24, W. 18.
— Georg, Maurer, Lagerstr. 53, W. 7.
— Gust., Privat., Grenzstr. 36.
— Hans, Maurer, Hofesstr. 20, Q. 7.
— Hugo, Hausverw., kl. Vegesacksh. 15.
— J., Kol.-Hdlr., Kurische Str. 1, W. 3.
— J., Tschlr., Wiesenstr. 1, W. 10.
— Jak., Portier, Puschkinboul. 6.
— Jak., Rentner, Charlottenstr. 40.
— Jan, Hsb., Dorotheenstr. 6, W. 1.
— Jan, Kesselschm., Mühlenstr. 10.
— Jan, Schlosser, Grenzstr. 36.
— Jan, Schlosser, Laboratoriumstr. 13.
— Jan, Schuhm., Marienstr. 73, W. 1.
— Jan, Tschlr., Rodenpoiser Str. 27.
— Jan u. Wilh., Korkenschndr., Ernestinenstr. 13.
— Ida, Anst. f. hyg. Haarpflege, Kirchenstr. 25, W. 4.
— Joh., Bmt., Mühlenstr. 74, W. 29.
— Joh., Bootsm., Honigstr. 2, W. 2.
— Joh., Buchhltr., Karolinenstr. 19.
— Joh., Dreher, Alexanderstr. 192, W. 5.
— Joh., Malermstr., Alexanderstr. 107.
— Joh., Sattler, Bienenstr. 9.
— Joh., Tschlr., Karolinenstr. 14.
— Joh. Ad., Hg., Mühlenstr. 37, W. 21.
— Joh. Karl.', Hg., Mühlenstr. 18, W. 13.
— Joh. Karl, Sattler, Karolinenstr. 7.
— Jur., Instr.-M., Dünamünd. Str. 14.
— K., Frl., Parkstr. 1, W. 1.
— K., Hg., Kurische Str. 5a, W. 4.
— K., Schuhw.-Hdl., Dünamünd. Str. 45.

Gummi-Artikel für landwirthschaftliche Maschinen, für Meiereien etc.
Gummi-Huf-Unterlagen, Equipagen-Gummi-Reifen.
Gummiwaaren-Fabrik „Russia"
Gebrüder Freysinger.

Verstellbar als Tisch und Stuhl. Kinderstühle und Pulte verstellbar für jedes Alter.

Karl Grünberg, Matthäistr. № 54, im eigenen Hause. Telephon № 2402. Die besten Gummireifen der Welt.

— K. K., TR, Hafenbau-Ing., Paulucci-str. 17.
— Karl, Fuhrm.-W., Artilleriestr. 39.
— Karl, Hsb., Emmastr. 11.
— Karl, Hsb., kl. Bärenstr. 9, W. 1.
— Karl, Kassir., Suworowstr. 80, W. 7.
— Karl, Kfm., Mühlenstr. 37, W. 21.
— Karl, Klaviersp., Schmiedestr. 32, W. 5.
— Karl, Kreislehrer, Hausvater in Pleskodahl, Kalnezeemsche Str. 108.
— Karl, Lehrer, Stadt-Diakon, Schlocksche Str. 3.
— Karl, Privat., Beamtenstr. 3, W. 33.
— Karl, Schaffner, Suworowstr. 111.
— Karl, Schlosser, Alexanderstr. 146.
— Karl, Schlosser, Alexanderstr. 174.
— Karl, Tschlr., kl. Königsstr. 11, W. 6.
— Karl, Tschlr., Rumpenhof. Str. 17.
— Karl, Vorarb., Peterholmstr. 19, W. 14
— Karl, Zimm., Revaler Str. 72, W. 9.
— Konst., Lehrerin, Ebelshofsche Str. 12.
— L., Wwe., Newastr. 27, W. 9.
— Leo, Theaterstr. 11, W. 8.
— Leont., Frl., Emmastr. 11.
— Lisa, Frl., Alexanderstr. 74.
— Lisa, Wwe., Marenstr. 4.
— Louise, Wäsch., Schwarzenh. Str. 1.
— Louise, Wwe., Ziegelstr. 6, W. 4.
— M., Bildh., kl. Sandstr. 3.
— M., Dw., Säulenstr. 26, W. 8.
— M., Frl., Lombardbmtn., Kalnezeemsche Str. 108.
— Marianne, Wwe., Matthäistr. 44.
— Marie, Handschuhm., kl. Vegesacksh. 15
— Mart., Fuhrm., Kasernenstr. 1, Q. 4.
— Mart., Maurer, Asylstr. 24, W. 25.
— Mart., Maurer, Zeltstr. 6.
— Mart. Klaw., Mälzer, Hospitalstr. 43.
— Mich., Fleischer, kl. Lagerstr. 19, W. 18
— Nik., Gasmstr., Löwenstr., Wasserturm
— Olga, Wwe., Karolinenstr. 7, W. 47.
— Otto, Hg., alte Mitauer Str. 28, W. 7
— Paul, Ing., Mühlenstr. 34, Q. 15.
— Paul, Revisor, Hirtenstr. 1, W. 8.
— Paul., Stickerin, Dünamünd. Str. 15.
— Pet., Baumater.-Hdlg., Duntenhofsche Str. 21.
— Pet., Hdlr., Duntenhofsche Str. 15.
— Pet., Zimmerm., kl. Vegesacksh. 33.
— Rud., Bauuntern., Kalnezeemsche Str. 42, W. 5, ☎ 2315.
— Rud. Pawl., GS, Sekr. d. Gouv.-Wehrpfl.-Beh., Kaisergartenstr. 2.
— Rud. u. Aug., Schlosss., Pet. Ch. 11.
— Theod., Schlosser, Grobinsche Str. 4.
— W., Dir. d. Spar- u. Vorschußkasse d. lett. Handw.-Hilfsver., Wasserstr. 2. ☎ 683.
— Wold., Rentn., Marienstr. 84, W. 9.
Peterstock, Chr., Kol.-Hdl., Suworowstr. 32, Wohn.: Mühlenstr. 71, W. 8.
v. Petkewitsch, Sofie, Frl., Marienstr. 8.
Petkewitsch, Ant., Aufs., Industriestr. 11.
— Jos., Bahnbmt., Uferstr. 11, W. 4.
— Jos., Dreher, Mühlenstr. 31, W. 12.
— Josefa, Wwe., Jakobstädtische Str. 1.
— Joseph R., Ger.-Pristaw, Christofstr. 2, ☎ 2543.
— Julj., Gärtner, Palissadenstr. 31, W. 1.
— Karl, Maler, Johannisstr. 16, W. 6.
— Kaj., Kol.-Hdl., alte Mitauer Str. 30.
— Leop., Hsb., Suworowstr. 3, Q. 3.
— M., Dw., Moskauer Str. 65, Q. 21.
— S., Koch, Dorpater Str. 99.
Petkiewicz, Joh., Eisenbr., kl. Lagerstr. 44
Petkowsky, Wilh., Hdlr., Palissadenstr. 14.
Petkun, Ign., Schmied, Sprenkstr. 67.
Petkus, Georg, Korbm., Walterstr. 1.

Petrainis, Raph., Heizer, Meinhardstr., Heilshof.
Petraitis, F., Wächter, kl. Altonaerstr. 17.
— Pet., Schmied, Augustenstr. 19, W. 20.
Petranis, Franz, Packer, Jarosl. Str. 6.
— Jos., Schmiedewerkst., Tulasche Str. 12
— Jos. K., Hsb., Ritterstr. 44, W. 1.
— Nik., Feuerwehrm., Jarosl. Str. 24.
Petraschewsky, Anna, Frau Oberstlieutn., Elisabethstr. 11a, W. 13.
Petrauzke, Andr., Feuerwehrm., Jaroslawsche Str. 24.
Petreik, Rob., Weber, Kalnez. Str. 87a.
Petrelewitsch, Jan, Dw., Artilleriestr. 36.
Petrenko, Nik., Bahnbmt., Ritterstr. 75b.
Petri. Sieh auch Petry.
— A., Wwe., Conv. z. hl. Gst. 11.
— Arn. Theof., Bureauchefsgeh., Suworowstr. 4, W. 7.
— Helene, Wwe., Elisabethstr. 27, Q. 3.
— J., Wwe., Conv. z. hl. Geist 1, Q. 8.
— Karol., Pension, Suworowstr. 4.
Petrick, Ludw., Commerzb.-Bmt., Scheunenstr. 31.
Petrik, A., Kassir., Suworowstr. 54.
— Jan, Sattler, Lubahnsche Str. 39a.
— Ottil., Schndrn., Lubahn. Str. 39a.
Petrikaln, J., Maler, Alexanderstr. 45.
Petrikin, Oss., Kutscher, Kurische Str. 10.
Petrikowsky, Thekla, Wwe., Tempelstr. 3.
Petrillo, Kas., Dw., Wallstr. 15, W. 11.
— Konst., Schutzm., Peterholmstr. 10.
— W., Hdlr., Steinstr. 26, W. 12.
Petrin, Jan, Hg., Mitauer Ch. 12.
— Pet., Hdlr., Nummershofsche Str. 22.
Petrinin, Denis, Hsb., Wachslichtfabrik, Dünaburger Str. 6.
Petrischkis, Franz, Hdlr., kl. Bergstr. 32.
Petrit, Jan, Maler, Marienstr. 64, W. 9.
Petrokewitsch, Nik., Briefstr., Katholische Str. 3, W. 3.
Petrokowitsch, Jos., Nadler, Artilleriestr. 44
Petrolewitz, Fr., Maurer, Matthäistr. 103.
Petroschewicz, Jw., Bmt., Dünaburger Str. 52, W. 6.
Petrow, A., Lokomotivf., Mühlenstr. 115.
— Ad., Drahtz., Sternstr. 16, W. 2.
— Adam, Maurer, Margaretenstr. 8e.
— Agaf., Wwe., Wäsch., Suworowstr. 97.
— Alex., Bahnbmt., Matthäistr. 85a.
— Alex., Leutn., Lagerstr. 23, W. 7.
— Alex., Privat., Torgelsche Str. 2.
— Alex., Setzer, Revaler Str. 65, W. 10.
— Alex., Tschlr., Dorpater Str. 28.
— Alex., Tschlr., kl. Bergstr. 25, W. 12.
— Alex., Wwe., Kalkstr. 11, Q. 6.
— Alexei, Schaffner, Altonaer Str. 10.
— Andr., Kol.-Hdl., Bergstr. 7, W. 2.
— Andr., Packmstr., kl. Altonaer Str. 3.
— Andr., Schuhm., Theestr. 7, W. 9.
— Andr. P., Postbmt., Theaterboul. 15.
— Anast., Schuhm.-Werkst., Matthäistr. 103
— Anna, Wärterin, Poltawasche Str. 6.
— Arkad., Maler, Revaler Str. 70.
— Aug., Polizei-Aufs., Ritterstr. 44.
— Charl., Wwe., Ritterstr. 109, Q. 6.
— D., Ing., Suworowstr. 80, W. 67.
— E. A., Hebamme, Kalkstr. 24.
— Elis., Hsb., kl. Moskauer Str. 3.
— Fed., Hdlr., Jaroslawsche Str. 18.
— Fed., Schuhm., Bergstr. 38, W. 2.
— Fed., Steinh., Jaroslawsche Str. 78.
— Feod., Hsbn., Gertrudstr. 45, W. 8.
— J., Fabrikbmt., Petersb. Ch. 1.
— Jam, Kesselschm., Krebsstr. 23, W. 6.
— Jew., Wäsch., Charlottenstr. 17, W. 10.
— Ign., Fabrikbmt., Karolinenstr. 15.
— Joh., Wäsch., Artilleriestr. 40, W. 71

— Jw., Dw., Bergstr. 7, W. 5.
— Jw., Hdlr., Dorpater Str. 78.
— Jw., Hsb., Gertrudstr. 90, Q. 1.
— Jw., Kellermstr., Pionierstr. 6.
— Jw., Lehrer, Moskauer Str. 259.
— Jw., Maler, Seestr. 4.
— Jw., Schmied, Lehmstr. 11.
— Jw., Schuhm., Gertrudstr. 94, W. 6
— Jw., Schuhm., kl. Bergstr. 32, W. 5
— K., Gensd., Gerberstr. 1, W. 2.
— Kasp., Expreß, Bauskescher Weg 8.
— Kath., Aufw., Palissadenstr. 18, W. 2.
— Kath., Hdlrn., Suworowstr. 97, W. 30
— Klementi, Taxator, Elisabethstr. 103.
— Konst., Privat., Kapselstr. 4.
— Larion, Hsb., Dünaburger Str. 46.
— M., Fruchthdl., Kalnezeem. Str. 18
— M., Schuhm., Helenenstr. 27.
— M. F., Reichsbankbmt., Säulenstr. 20
— Mar., Hdlrn., Kalnezeemsche Str. 18
— Mich., Schuhm., Waffenstr. 12, W. 8
— Natalie, Lehrerin, Reußische Str. 2.
— Nik., Fleischer, Moskauer Str. 207.
— Nik., Tschlr., Smolensker Str. 13.
— Nik. Pawl., Bahnbmt., Kalkstr. 10.
— O., Töpfer, Dünaburger Str. 27, W. 3
— Oss., Schndr., Turmstr. 23, W. 4.
— Paul, Böttcher, Dünamb. Str. 46.
— Paul, Schuhm., Pauluccistr. 11.
— Paw., Schlosser, kl. Moskauer Str. 21.
— Paw., Schuhm., Moskauer Str. 8.
— Pet., Hsb., Bergstr. 42, Q. 1.
— Pet., Schutzm., Kalnezeem. Str. 71.
— Pet., Zimm., Nummershof. Str. 3.
— Plat., Rentn., Industriestr. 1, W. 17.
— Pulcheria, Katholische Str. 27, W. 10.
— S., Hdlr., Katholische Str. 33, W. 30.
— Saw., Färbermstr., Emmastr. 14.
— Sem., Hsb., Moskauer Str. 131, W. 12.
— Serg., Stuhlm., kl. Bergstr. 13, W. 6.
— Sophie, Hsb., Kalkofenstr. 18, Q. 1.
— Th. P., Bahn-Werkmstr., Palissadenstr. 10.
— Trifona, Hsbn., kl. Moskauer Str. 21.
— Trof., Zimmerm., Witebsker Str. 4.
— U., Fleischer, kl. Moskauer Str. 23.
— Vikt., Fabrikbmt., Wenden. Str. 26.
— Viktor, Maler, Kostromasche Str. 4.
— Wassilja, Hsb., Witebsker Str. 16.
— Wera, Chorist., Malerstr. 4, W. 4.
Petrow-Herzberg, J., Hg., Marienstr. 113.
v. Petrowicz, E., geb. Basen, 1. Weidendamm 3, W. 14.
Petrowitsch, Dor., Wwe., Thronfolgerb. 9.
— Ernst, Badestubenpächter, Wendensche Str. 34a, W. 15.
— Jan, Maurer, Amalienstr. 11, W. 7.
— P., Maler, Ritterstr. 113.
— Pet., Träger, Adselsche Str. 2.
— Rud., Geheimpol., Sprenkstr. 11.
— Sim., Fuhrm., Uferstr. 63, W. 1.
— Wik., Hsb., Theringensche Str. 38.
— Wihl., Schmied, Hasenholm. Ufer 25.
Christine Petrowitz, geb. Reineke, 2. G., Möbel, Sandstr. 28.
Petrowitz, A., Kol.-Hdl., 1. Weidend. 9.
— E., Frl., Säulenstr. 44, W. 1.
— Friedr., Tschlr., Gertrudstr. 119, W. 11
— Kas., Steller, Schreyenbusch 3, 3.
— Lud., Schlosser, kl. Lagerstr. 41, W. 15
— Pet., Ankern., Nordstr. 1, W. 3.
Petrowo-Solomowo, Sophie, Hoffräulein, Hsbn., Nikolaistr. 13, ☎ 1381.
A. Petrowsky, 2. G., Möbel, Inh.: Appolonia Petrowsky, Kaufhof 18.
Petrowsky, A., Heizer, Gerberstr. 5, W. 3.
— A., Frau, Retouch., Marienstr. 3.
— A., Schndrn., Gertrudstr. 62, W. 64.

Fabrik Rigaer Spielwaaren. Vierecke & Leutke. Fabrik: Mitauer Chaussée 9. Niederlage: Theaterstr. 11

— Ant., Kol.-Hdl., kl. Bergstr. 33.
— Ant., Weichenst., Schreyenb. 2, 23.
— Elis., HK-Frau, Ritterstr. 16, W. 2.
— Fadei, Hsb., Säulenstr. 104, W. 6.
— Gregor, Wächter, kl. Altonaer Str. 17.
— J., Privat., Romanowstr. 80, Q. 2.
— Jan, Hsb., Hasenstr. 5, Q. 4.
— Jan, Weber, Essenhoffsche Str. 28.
— Joh., Feilenh., Hospitalstr. 10, W. 23.
— Joh., Schriftl., 1. Weidendamm 6.
— M., Zeitungsverk., Theaterstr. 2, W. 7
— Marx, Töpfer, Tuckumer Str. 7a.
— Mich., Hsb., Rutzausche Str. 4.
— Ossi., Zimmerm., Moskauer Str. 52.
— Pet., Bahnbmt., Kalnezeem. Str. 80a.
— Stan., Lampenanz., Lubahn. Str. 37.
— Uljan, Schuhm., Moskauer Str. 110.
Petrulaitis, Pet., Schuhm., Heinrichsstr. 6
Petrulewitsch, Konst., Oberst, Kalnezeemsche Str. 26, W. 3.
Petrulis, Jos., Zimm., Kaisergartenstr. 10
Petrus, Paul, Portier, Mittelstr. 3, W. 17
Petruschaitis, P., Dw., Mühlenstr. 153.
Petruschanis, Ludw., Dw., Romanowstr. 59
Petruschewsky, A., Wagenb., Sprenkstr. 14.
— J., Bahnbmt., Gertrudstr. 115, W. 19.
Petruschinsky, Jos., Galanteriewaren-Hdl., Münzstr. 3.
Petruschkewitsch, Franz, Former, Wolmar. Str. 35, W. 27.
— Sofie, Wwe., Hsb., Rabenstr. 18, W. 1
Petruschkewitz, Andr., Tschlr., Grodnosche Str. 6.
Petruscko, Jos., Bmt., Jakobstädt. Str. 31.
Petrusewitsch, Schmied, Offizierstr. 3.
— Wik. Ant., KA, Bahnbmt., Gertrudstr. 42.
v. Petry, Liddy, Frau KA, Romanowstr. 35
Petry. Sieh auch Petri.
— Arvid A., SR, Oberlehrer, Kirchhofsstr. 10, W. 2.
Petryszczo, Ant., Privat., Nikolaistr. 47.
Petsch, Pet., Fuhrm., Revaler Str. 12.
Petschak, Andr., Tschlr., Pernauerstr. 24.
— Ed., Bahnbmt., Kemmernsche Str. 10.
— J., Wwe., Rentn., Helenenstr. 8, W. 5.
— Jan, Tschlr., Goldinger Str. 2.
— Joh., Maler, Gertrudstr. 30, W. 2.
— Karl, Totengräber, Goldinger Str. 2.
— Mich., Hsb., Blumenstr. 1, ☎ 2937.
— Mich., Schlosser, Matthäistr. 56, W. 1.
— Pet., Schmied, Rumpenhof. Str. 7.
Petschat, Christ., Wagenb., Bikkern. Str. 53
Petschatkin, Alex., Wächter, Drosselstr. 32.
Petschick, Jur., Schndr., Säulenstr. 70.
M. Petschirstecher, 2. G., Goldschmied, Inh.: Mowscha Petschirstecher, Schloßstr. 10, ☎ 1897.
Petschirstecher, M., Inh. dieser Firma, Schloßstr. 10, W. 2.
Petschke, Angel., Fabrikbmtn., Romanowstr. 9, W. 4.
— Karl, Ing., Dir. d. Akt.-Ges. vorm. Felser & Co., Nikolaistr. 36, W. 2.
— Mich. Gottfr.', GS, Translat. d. Zollamts, Königsstr. 18.
— Wold., Ing., Mühlenstr. 6, W. 4.
Petschko, Iw., Portier, Schloßplatz 5.
Petschkowsky, Wass., Bodenmstr., 2. Weidendamm, Güterbahnhof 6.
Petschkus, Pawel, Organist, Kathol. Str. 21
Petschlewitsch, Gust. Eduard.', HR, Glied des Zollamts, Nikolaistr., Zollg. W. 11
Petschonka, Anna, Wäsch., Bienenstr. 5.
Petschulis, Kas., Schndr., Uferstr. 15.
— Kas., Bahnbmt., Katholische Str. 20.
Petschura, Joh., Frisirsalon, Sprenkstr. 23b
— M., Kurier, Nikolaistr., Reichsbankgeb.

Petta, Hel., Wwe., kl. Lagerstr. 45, W. 2.
Pettak, Ernst, Fabrikbmt., Alexanderstr. 176
Pettay, Anna, Frau, Säulenstr. 38.
— Gust., Hg., Scheunenstr. 17, W. 4.
Petterson, Joh., Fabrikmstr., Katharinenstr. 10, W. 5.
Petuch, Anna, Wwe., Artilleriestr. 61.
Petuchow, Fed., Steinsetzer, Zeisigstr. 4.
— K., Tschlr., Jaroslawsche Str. 22.
— Peter, Hg., Dampfstr. 49.
Petuchowsky, Ossche, Hdlr., Romanowstr. 110, W. 6.
Petuschkow, Anna, Schndrn., Jaroslawsche Str. 77, W. 7.
Petz, Ed., Schlosser, Alexanderstr. 190.
Petzel, Christ., Müllermstr., Romanowstr. 58
— Friedr., Fabr.-Bmt., Mühlenstr. 33.
— Hel., Hsb., Vogelstr. 10.
— Jul., Buchhdlr., Keckausche Str. 10.
— L., Hdlr., Säulenstr. 20, W. 33.
Petzhold, Alex., Mühlenwerkf., Altonaer Str. 9.
— Alice, Wwe., Hausverw., Katholische Str. 30, W. 7.
— Anna, Näht., Dünaburger Str. 37.
— Joh., Hsb., Krusenhofsche Str. 11.
Petzholz, Ed., Hg., Königsstr. 32, W. 9.
— Ed., Klempnermstr., Matthäistr. 69.
— **Ida, Hsb., Matthäistr. 69, W. 12.**
Petzkowsky, Ros., Wwe., Romanowstr. 117.
Petzold, Joh., Feilenh., Krusenhof. Str. 12.
Pewansky, Marie, Wwe., Schulenstr. 8.
Pewsner, J. M., Kinderarzt, Spr. 10—11 u. 4—5, Suworowstr. 2, W. 4, ☎ 2203.
Pezin, Jan, Hdlr., Bauskesche Str. 31.
Pezoldt, Heinr., Opernl., Mühlenstr. 117
Pfab, Aug. geb. **Britzke**, Wwe., Suworowstr. 12. Tel. 210.
— Nikolai, Suworowstr. 12.
Pfaff, Emma, Frl., Hsb., Lagerstr. 33.
— Harry, Reisender, Nikolaistr. 9, W. 17.
— **Karl Karl.'**, Assist. am Polytechnikum, Mühlenstr. 9, W. 6.
Pfahl, Amal., Wwe., Friedensstr. 12, ☎ 2812.
— Herm., Badermstr., Alexanderstr. 100.
— Joh. Alex., Bader, Ritterstr. 3.

H. Pfannenschmidt,
Kistenfabrik,
Duntenhofsche Strasse Nr. 40.
Telephon 173.
Niederlage: Bischofsstr. 5.
Telephon 903.

H. Pfannenschmidt, 2. G., Kistenfabrik, Inh.: Ed. Rather, Prok.: Marie Rather, Duntenhofsche Str. 40, ☎ 173, Niederlage: Bischofsstr. 5.
Pfannenstiel, Ida, Wwe., Moskauer Str. 11
— Jos., Oekonom im ebr. Waisenhause, Jaroslawsche Str. 41.
Pfeiff, Alb., Masch.-Mstr., Marienstr. 51.
— Aug., Untermstr., Petersb. Ch. 6.
— Bernh., Maurer, Ritterstr. 102, W. 10.
— Friedr., Hg., Marienstr. 51.
— Georg, Sattler, Säulenstr. 94, W. 2.
— Georg, Schmied, Helenenstr. 15, W. 4.
— Joh., Sattler, Revaler Str. 55.
— Karl, Schlosser, Pokrowstr. 18, W. 3.
— Karl, Töpfer, Revalerstr. 9, Q. 23.
— L., Kleiderhdl., Alexanderstr. 26.
— Ludw., Schndr., Gertrudstr. 63, Q. 6.

— Martha, Hebamme, Revalerstr. 55, W. 1
— Minna, Schndrn., Gertrudstr. 63, W. 4.
— Paul, Schlosser, Matthäistr. 45, W. 2.
— Pet., Glaser, Albertstr. 1, W. 24.
— R., Tapez., Säulenstr. 66, W. 7.
v. Pfeiffer, Ottilie, Frau WSR, Gogolstr. 7a, W. 7.
Rigaer Schirmfabrik Georg Pfeiffer, 2. G., Inh.: Georg Oskar Pfeiffer, Scheunenstr. 10.
Pfeiffer, Anna, Aufw., Marienstr. 108.
— Arthur, Hg., Matthäistr. 19, W. 5.
— Bernh., Assistenzarzt am Stadtkrankenh., Ritterstr. 7.
— Emil, Instr.-M., Segelstr. 5.
— Emil, Turnlehrer, Schützenstr. 1.
— Friedr., Kfm., Wendensche Str. 3.
— Georg, Inh. dieser Firma, Gertrudstr. 59, W. 1.
— J., Wwe., Brunnenstr. 2, W. 6.
— Jos., Schlossermstr., Matthäistr. 28.
— Jul., Provisor, Marienstr. 47, W. 7.
— Karl, Kfm., Glockenstr. 9, W. 2.
— Karl, Sarghdl., alte Mit. Str. 56a.
— Karl, Sarghdl., kl. Münzstr. 16.
— Karl, Tschlr., Waldstr. 3.
— Karol., Lehr- u. Erziehungsanstalt für Mädchen (Liter.-prakt. Bürgerverbind.), Alexanderstr. 82.
— Karol., Wwe., Teichstr. 18.
— M., Klempner, Sternstr. 11, W. 12.
— Rob., erbl. Ehrenb., Wend. Str. 3.
Pfeil, Fanny, Frau, Archivarin, Basteiboul. 9a.
Pferdepost-Station, Säulenstr. 42.
Pflaum, Herm., Cand. d. Astronom., KR, Oberlehrer, Spr. 4—5, Gertrudstr. 27.
— Joh., Hg., Wjatkasche Str. 4.
Pflaume, Kr., Schuhm., Ebelsh. Str. 3.
Pflug, E., Student, Nikolaistr. 4, W. 10.
Pfeifdorf, Theatermusiker, Theaterboul. 9.
Pfriemer, Arth., Korresp., Waldstr. 6.
Pfützner, Sieh auch Fitzner.
— A. J. G., Bmt., Säulenstr. 22.
— Alex., Böttcher, kl. Lagerstr. 15, W. 9.
— Alex., Böttcher, Wolgund. Str. 7.
— Alex., Malermstr., Kalnezeem. Str. 179
— Andr., Messerschm., Wolgund. Str. 7.
— Eug., Bmt., Kalnezeemsche Str. 33.
— Eug., Spark.-Bmt., Fabrikantenstr. 5.
— Karl, Böttcher, Grabenstr. 32.
— Karl, Buchhltr. d. Steuerverw., Gertrudstr. 22, Q. 13.
— Karl, Hsb., Schuhm., Ernestinenstr. 10.
— Wold., Hg., Sprenkstr. 25, W. 5.
Pfuhl, **Edm.**, SR, Prof. am Polytechn., Dir. d. A.-G. vorm. Holm & Co., Mühlenstr. 55.
Pfundt, Erna, Matthäistr. 50, W. 7.
— Rud. jun., Techn., Matthäistr. 50.
— Rud., sen., Packmstr., Matthäistr. 50.
Philipowitsch, Wikt., Schlosser, Marienstr. 31
Philipp, A., Tschlr., kl. Bergstr. 31, W. 4.
— Carl, KS, Telegr.-Bmt., Dorotheenstr. 32, W. 18.
— **Franz**, Schlosser, Irmlausche Str. 13.
— Fritz, Maurer, Kalnezeem. Str. 84.
— Georg, Schuhm., Schuhmacherstr. 1.
— Georg, Tapez., Kownosche Str. 4.
— Hugo, Ing., Mühlenstr. 69, W. 2.
— Jan, Seemann, Dorotheenstr. 21a.
— Joh., Goldarb., Schlocksche Str. 54.
— Joh., Zimmerm., Augustenstr. 1, Q. 1.
— Joh., Wwe., Dorpater Str. 47.
— Johanna, Wwe., Bartausche Str. 9.
— Karl, Hsb., Stubbenseesche Str. 5.
— Krisch, Maurer, Drosselstr. 24.
— Pet., Hsb., Wolm. Str. 16.

H. F. Hassel, Marstallstr. 24. Telephon 269.
Lieferungsgeschäft für Maschinen und technische Bedarfsartikel.
Werkzeugmaschinen.

Kinder-Wagen, -Betten und -Velocipede.

Karl Grünberg, Matthäistr. № 54, im eigenen Hause. Telephon № 2402. Die besten Gummireifen der Welt.

— Valentine, Kanzlist. des Stadtamts, Dorpater Str. 47.
Phillippow, A., Verkäufer, Gertrudstr. 125
— Jw., Psalmsl., Alexanderstr. 21, W. 8.
— N., Dw., Nikolaistr., Reichsbankgeb.
— T., Musiker, Wendensche Str. 3, W. 11.
Philips, Eug., Mech., Romanowstr. 20a.
Philipsen, Eug., Kontorbmt., Lagerstr. 45.
— Nik., Bankbmt., Antonienstr. 15, W. 40
Philipsohn, Jan, Hsb., Schreyenb. 2, 42.
— Joh., Schriftf., Säulenstr. 20, W. 26.
— Phil., Schlosser, Klosterstr. 7, W. 9.
Philipson, Christ., Schndrn., Bienenstr. 8.
— E., Wwe., Suworowstr. 58, W. 23.
— Mart., Masch.=Mstr., Hasenh. Ufer 22.
— Pet., Kol.=Hdl., Blumenstr. 9, W. 1.
Philups, Fritz, Fabrikbmt., Gertrudstr. 115
Waggon- und Maschinenbau - Fabrik „Phönix", 1. G., Aktienges. in St. Petersburg. General=Dir.: Ingenieur=Technol. Konst. Lepeschow, Direkt. d. Stahlgießerei: E. Köröfi. Petersburg. Chaussee 14, ☎ 396 u. 1647, Niederlage: Sandstr. 9, ☎ 2163.
Phönix, Emmy u. Marie, Frl., Wallstr. 19.
Pjaro, Joh., Klempner, Säulenstr. 100.
Pjaskowski, N., Bahnbmt., Romanowstr. 59
Pjatin, Joh., Kfm., Dünamünd. Str. 12.
— Kath., Hdlrn., Marienstr. 105, W. 2.
Pjatnitzky, Alex., Priest.=Wwe., Friedensstr. 17a, W. 19.
— B. J., Bez.=Ger.=Bmt., Friedensstr. 17.
— J. J., KA, Chefsgeh. d. Detektivpol., Moskauer Str. 124, W. 5.
— Jw. P., Protohierei d. Pokrow=Kirche, Friedensstr. 13, W. 1.
— S., Frl., Lehrerin, Georgenstr. 6.
Pichéel, G., Bürstenhdl., Inh. Pauline Pichéel, Pferdestr. 19.
Pichel, Joh., Privat., Meisterstr. 16.
Pichlack, J., Kassir., Katharinenstr. 1.
Pichlatam, Rob., Kupferschm., Schiffsstr. 32
Pichler, Leop., Kol.=Hdl., Pernauerstr. 13.
Picho, P. J., Bahnbmt., Mühlenstr. 102.
Pick, K., Arrendator, Romanowstr. 99.
— Otto, Zimm., Werrosche Str. 4, W. 15
v. Pickardt, A., Ratsh.=Wwe., Säulenstr. 18
— Friedr., KR, Alexanderstr. 11, W. 3.
Pickel, Abr., Klempnerei, kl. Münstereistr. 1, Wohnung: Böttcherstr. 3.
— Ant., Frl., Mühlenstr. 10, W. 15.
— Ed., Tschlr., Karolinenstr. 19, W. 7.
— Hanna, geb. Becker, Hebamme, Apothekerstr. 40.
Picker, Friedr., Hsb., Mühlenstr. 9, W. 7

Robert Pickert,
Pyrotechniker.
Feuerwerk aller Art
wird stets angefertigt
Pferdestrasse Nr. 21.

Pickert, Rob., Pyrotechn. u. Amts=Buchb.=Mstr., Pferdestr. 21, ☎ 2470, Wohn.: Bauskesche Str. 21, ☎ 2474.
Pickfer, Lisette, Wwe., Gerberstr. 1, W. 5.
Pickur, Pet., Schmied, Färberstr. 23.
Pickut, Anna, Wwe., Baumstr. 9.
Pieberg, Hel., Hebamme, Alexanderstr. 78.
Pieczuro, Jonas, Friseur, Kurmanowstr. 16.
Piehl, Christ., Kettenschm., Staarstr. 2.
— Jan, Stauer, Blumenstr. 3, W. 12.
— Otto, Hsb., Ritterstr. 105, W. 1.
— Marz, Maurer, Artilleriestr. 46.

Piek, Ernst, Hsb., Buchhltr., Wolgundsche Str. 28.
Piel, H. K., Klempner, Säulenstr. 92.
— **Konst., Vorarb.**, Stintseestr. 21, W. 6.
Pielag, Mart., Hdlr., Matthäistr. 29.
Pielberg, Ch., Fr., Dorpater Str. 20.
Pieper, Christ., Hsb., Krusenhof. Str. 23a
— Emil, Werkmstr., Alexanderstr. 192.
Piepke, Aug., Hg., Elisabethstr. 10a, W. 1.
Pier, Pet., Schlosser, Strejowstr. 1.
Pierri, Ant., Schuhm., Kalnezeem. Str. 109
Piers, Agnes, Frl., Säulenstr. 33.
— Karl, Stauer, Revaler Str. 28.
Piesche, Karl, Drechslermstr., Plankenstr. 1
v. Pietraschewsky, Alfr., Bahnbmt., Gregorstr. 7.
Pietrowsky, H., Hsb., Ruhenthalstr. 3.
Pietsch, Lucie, Schndrn., Sprenkstr. 61.
— O., Marktauss., Säulenstr. 73.
Piezell, K., Dw., Dünamündesche Str. 11.
Pihl, Olga, Schndrn., Champetr. Str. 103
Pihlar, Wold., Buchdr., Schlock. Str. 50.
Pihlat, Karl, Untermstr., Moritzstr. 16.
Pihlaz, Hans, Hg., Duntenhof. Str. 24.
Pihleg, Friedr., Hg., Alexanderboul. 3.
v. Pihlemann, A., SR, Architekt, Altstadt 9
Pihler, Antonie, Hsb., Ritterstr. 54.
— J. M., TR, Kontrolh.=Bmt., Ritterstr. 54.
— Joh. Mich.', KA, Kontrolhof=Bmt., Marthastr. 3, W. 2.
Pihlmann, Dav., Brunnenb., Maurerstr. 10
Pihpkalei, Marie, Spinnerin, Essenhofsche Str. 28.
Pihro, Joh., Bäcker, kl. Lagerstr. 44.
— Jak., Schuhm., kl. Lagerstr. 50a.
Pihrs, Pet., Masch., Suworowstr. 84.
Pijol, Joh., Expreß, Dorotheenstr. 37.
— Matth., Expreß, Sprenkstr. 43, W. 26.
Pikan, Dav. Petr.', Tschlr., Invalidenstr. 6, W. 1.
Pikaneser, F., Musiklehrer, Schmiedestr. 41.
Pikarauzky, Jan, Mech., Marstallstr. 12.
Pikart, W., Feilenh., Bauskesche Str. 11.
Pikelow, Nik., Sattler, kl. Bergstr. 5.
— Thekla, Hsb., kl. Bergstr. 5.
Pikis, Georg, Hdlr., Smolensker Str. 1.
Pikka, Jur., Tschlr., Hagensb. Str. 4.
Pikkel, Salm., Klempnerei, Münstereistr. 5
Pikkis, Mart., Korbm., Petersb. Ch. 23.
Pikrauzke, Joh., Werkmstr., 2. Weidend. 4.
Piksche, Karl, Ober=Einkass., Karolinenstr. 7.
Piktel, Paul, Hg., Romanowstr. 14.
v. Pikturno, Off., Marienstr. 1, W. 2.
Pikur, Andr., Schuhm., Apothekerstr. 22.
Pilag, Gust., Dw., Sprenkstr. 62, W. 4.
— Jak., Kellner, Gertrudstr. 56, Q. 2.
— Jan, Dreher, Torfstr. 12.
— Mik., Hsb., Kalnezeemsche Str. 191.
Pilai, Wass., Bahnbmt., Elisabethstr. 101.
Pilain, Jak., Drechsler, Hasenstr. 3.
Pilak, Karl, Wächter, Kalnezeem. Str. 84.
Pilatz, Lilly, Wärterin, Ritterstr. 7.
Pilbaum, Marie, Schndrn., 1. Weidend. 4.
Pildau, R., Maurer, Pernauer Str. 37.
— Trine, Wwe., Suworowstr. 84, W. 6.
Pilder, Mart., Hg., Oskarstr. 5, W. 18.
Pildin, S., Wwe., Andreasstr. 3, W. 19.
Piljai. Sieh Pyljai.
Pilin, Abr., Hg., Moskauer Str. 46.
Pilinsky, Theoph., Schlosser, Matthäistr. 99.
— Emmy, Bureaubmtn., Matthäistr. 98.
Pilip, Ed., Schndr., Matthäistr. 74, W. 44.
Pilke, Marie, Wäsch., Matthäistr. 103.
Pill, H., Bahnbmt., Newastr. 9, Q. 56.
Pillberg, Jos., Weber, Kartoffelstr. 7.
Piller, Gust., Zimm., Werrosche Str. 4.
— Mart., Ankern., Oskarstr. 10.

Pillin, Joh. Nik.', Buchhltr., Todlebenboul. 7, W. 11.
— Minna, Strickanst., Pernauer Str. 2
— Pet., Hsb., Leihbibl., Grenzstr. 2a.
— Pet., Holzhdl., Mitauer Ch. 29.
Pillit, Mich., Fleischer, Bäckereistr. 5.
Pillmann, Magd., Konv. z. hl. Geist 1
— Heinr., Buchb., Windauer Str. 63.
Pillmer, N., Hdlr., Romanowstr. 102.
Pilneek, Georg, Schmied, Zelistr. 5.
Pilp, Joh., Hsb., Deggatier=Anst., Brauerstr. 9, ☎ 3126.
Pilsatneek, J., Korresp., Newastr. 9.
Pilschtschikow, Marie, Schndrn., Schwimmstr. 14, W. 4.
Pilseneek, Jan, Schuhm., Martinshofsche Str. 4.
Piltschuk, Fel., Bahnkontrol., Dünaburger Str. 57, W. 10.
Pilup, Gotth., Heizer, Gertrudstr. 129.
Pilupp, Friedr., Fabrikbmt., Petersburger Ch. 4, W. 25.
Pilwenis, Ant., Dw., Bärenstr. 9, W. 10
— Winz., Maler, Revaler Str. 40.
Pilz, Arn., Hg., kl. Palissadenstr. 6.
Pilzer, Friedr., Mitredakt. d. „Rigaschen Rundschau", Todlebenboul. 2, W. 21.
— Phil., Hsb., Bartausche Str. 17.
Pimann, Rob., Fuhrm., Milchstr. 10.
Pimanow, Anna, Hdlrn., Jarosl. Str. 37.
— Jw., Hdlr., Dorotheenstr. 3, W. 17.
Pimenow, Mich., Töpfer, kl. Bergstr. 6.
Pinck. Sieh auch Pink.
— Elis., Hsb., Alexanderstr. 133.
— Ernst, Förster, Gertrudstr. 48, W. 23.
— Jak., Fuhrm., Ritterstr. 65, W. 3.
— Milly, Förstersfrau, Kurmanowstr. 28.
Pinder, Jan, Dw., Elisabethstr. 9, W. 14.
Pindik, Jul., Wwe., Färberstr. 11.
Pinding, Aug., Hg., Münzstr. 9, W. 4.
v. Pindtershofen, A., Frl., Alexanderstr. 41
Pink. Sieh auch Pinck.
— Dore, Hdlrn., Poststr. 5, W. 7.
— Heinr., Bahnbmt., kl. Lagerstr. 59, W. 5.
— Joh., Zimm., Kuckuckstr. 24, W. 4.
— Kath., Aufw., Grenzstr. 6, W. 6.
— Louise, Wwe., Fruchtstr. 1, Q. 8.
— Marie, Näht., Karolinenstr. 40.
Pinke, Fritz, Hsb., Holzhdlr., Gertrudstr. 111, W. 1.
Pinker, Moritz, Assistenzarzt am Stadtkrankenhause, Ritterstr. 7.
Pinkinsky, Daniel, Setzer, Romanowstr. 96
Pinkis, G., Wwe., Teichstr. 6.
Pinkow, A., Schuhm., Ambothen. Str. 16.
Pinksis, Franz, Stadtkass.=Bmt., Hospitalstr. 10, W. 20.
— Karl, Schuhm., Bärenstr. 22, W. 6.
Pinkul, Andr., Hausverw., Pokrowstr. 13
— Anna, Hsb., Konsulstr. 4, W. 1.
— J., Bmt., Suworowstr. 31, W. 5.
— Karl, Zimm., kl. Lagerstr. 41, W. 11.
Pinn, Paul, Bäcker, kl. Vegesacksh. 9a.
Pinne, Adam, Schloss., Wolmar. Str. 32.
— Ernst, Tschlr., Windstr. 34.
— **J., Ankern.**, Hasenholmsches Ufer 21a.
— Jak., Schlosser, Ernestinenstr. 13.
— Karl, Former, Wolgundsche Str. 24.
— Louise, Hsb., kl. Altonaer Str. 12.
— Otto, Dw., Todlebenboul. 8, W. 6.
Pinnis, D., Expreß, Ritterstr. 44, W. 44.
— Jak., Hg., Dorotheenstr. 5, W. 6.
— Jul., Schndrn., Dorotheenstr. 5, W. 6.
Pinsker, Schmul, Fuhrm., Romanowstr. 161
— Schmul, Hdlr., Moskauer Str. 110.
— Sim., Jng., Alexanderstr. 52, W. 7.
Pintel, Jak., Malermstr., Marienstr. 101

Fabrik Rigaer Spielwaaren. **Vierecke & Leutke.** Fabrik: Mitauer Chaussée 9. Niederlage Theaterstr. 11

Pinter, K., Fabrikbmt., Wolmar. Str. 1.
— Sam., Hsb., Hg., kl. Lagerstr. 26.
Pintershoven, Alb., Gesellschaft., Säulenstr. 15.
Pintschuk, D. G., Bahn-Telegraph.-Bmt., Schiffsstr. 14, W. 14.
— W., Setzer, Schmiedestr. 68, W. 10.
Pintz, Jan, Schmied, Maurerstr. 4, W. 3.
Pinus, Mord., Holzwr., Mosk. Str. 38.
— S., Hg., Schmiedestr. 43, W. 3.
Pinzer, Ans, Fuhrm., Ebelsh. Weg 6.
— Jur., Pförtner, Elisabethstr. 55.
Pinzker, Abr., Makler, Moskauerstr. 5.
— Nikolai, Kfm., Parkstr. 4, W. 27.
— Sam., Lederhdl., Moskauer Str. 104.
Pinzow, Leib, Kfm., kl. Neustr. 4.
— S., Musiker, Herrenstr. 21, W. 5.
Piontek, F., Hdlrn., Ludwigstr. 2, W. 8.
Piopol, Sophie, Edelm.-Frau, Mühlenstr. 87, W. 25.
Piotrowitsch, Fr., Schließer, Schiffsstr. 15
v. Piotrowsky, A., Frau, Polotzker Str. 15.
— Felicitas, Frau Staatsr., Küterstr. 14.
— Leon, Küterstr. 14, ☎ 3281.
— Wlad., Prem.-Lieut., Karolinenstr. 29.
Piotrowsky, Alois, Fuhrm., Kandauerstr. 11
— Felix, GS, Polizeibmt., Mühlenstr. 141.
— J., Töpfer, Kalkofenstr. 9, W. 7.
— Jw., Feilenh., Torgelsche Str. 10.
— Jw., Hausverw., Mühlenstr. 40, W. 8.
— Kas., Pharmaz., Suworowstr. 34.
— Konst., Schlosser, Polotzker Str. 13.
— Stan. Konst.', KS, Zollbmt., Newastr. 27, W. 18.
— W., Kontorbmt., Säulenstr. 108.
— Wilh., Schndr., Dünamünd. Str. 1.
Piottuch, Eug. P., Bmt.-Wwe., Wendensche Str. 5, W. 32.
Pipe, Joh., Hg., Theaterboul. 1, W. 6a.
Piper, Fritz, Schmied, Abaushof. Str. 16.
Pipit, Christ., Schlosser, Wolmar. Str. 26.
Pippa, Ludw., Provis., Suworowstr. 34.
Pippars, K., Kol.-Hdl., Dorotheenstr. 5a.
Pippe, Dor., Wäsch., Alexanderstr. 156.
— Jak., Kellner, Kalnezeem. Str. 31.
— Mich., Bäcker, Kirchenstr. 32, W. 8.
Piptschuk, Step., Steller, Jakobst. Str. 12.
Pirag, E., Exped., Theringensche Str. 13.
— Jak., Hsb., Rumpenh. Str. 5, ☎ 1722.
— Jan, Kol.-Hdl., Lubahnsche Str. 37.
— Joh., Zimm., Hsb., Matthäistr. 89.
— Karl, Kfm., Königsstr. 51, W. 6.
— Krischj., Zimmerm., Hospitalstr. 5.
— M., Hdlr., Dünaburger Str. 20, W. 21.
— Rich. E., Hdlr., Säulenstr. 30, W. 23.
Piragis, Pet., Klempner, Grabenstr. 28.
Piram, Bertha, Zeltstr. 9.
Pirang, Alex., Buchhltr., Schlock. Str. 68.
— Anna, Tischlerei, Talstr. 7, W. 19.
— Bruno, Hg., Säulenstr. 30, W. 25.
— Ed., Masch., Mosk Str. 148, Q. 3.
— Friedr. Otto, Reisender, Industriestr. 2
— Hans, Werkmstr., Buchtstr. 1.
— Heinr., Kontorbmt., Goldinger Str. 23.
— Jak., Privat., Kalnezeemsche Str. 15.
— Ilj., Privat., Alexanderstr. 151.
— Jul., Hsb., Kalnezeemsche Str. 79.
— Jul., Schiffsbau-Techn., Kalnezeemsche Str. 15, W. 5.
— Jul., Schlosser, kl. Lagerstr. 18.
— Karl, Kol.-Hdl., Moskauer Str. 154.
— Math., Hsb., Schlocksche Str. 68, Q. 2.
— Nik. Jul., Ing.-Techn., Stadtverordn., Generalbevollm. d. Firma Gebr. Popow, Dir. d. Stadt-Diskontobank, Popowstr. 6, W. 1, ☎ 2386.
— R., Bankbmt., Bartausche Str. 3.
— Rob., Börsenb.-Bmt., Tapetenstr. 2.
— Rob., Hsb., Schmied, Schlock. Str. 68.
— Wilhelmine, Bankbmt.-Wwe., Goldinger Str. 27b.
Pirdsjosch, Jw., Wallstr. 41, W. 7.
Pirkstin, Joh., Aufw., Gogolstr. 5, W. 38
Piro, J., Drechsler, Helenenstr. 13, W. 10.
— Thom., Maurer, Fuhrmannsstr. 29.
Pirogow, Jw., Priv., Elisabethstr. 22.
Piron, Frdr., Tschlr., Rumpenh. Str. 25.
Pirotzky, Jul., Amtsbote, Scheunenstr. 11.
Pirow, Karl, Hsb., Asylstr. 25.
Pirro, Arn. Jw.', Photogr., Hospitalstr. 13, W. 7.
Pirstel, Kas., Vorarb., Katharinend. 6.
Pirtin, Oss., Schiffsarb., Teichstr. 3.
Pirtneek, E., Wwe., Matthäistr. 83.

G. Pirwitz & Co.,
gegründet 1877.
Maschinenfabrik,
Eisengiesserei und Mühlenbauanstalt,
Petersburger Chaussée 1. Tel. 244.

Inserat sieh Seite 2.

Maschinenfabrik, Eisengiesserei und Mühlenbauanst. G. Pirwitz & Co., Riga, 1. G., Inh.: Gust. Pirwitz, Prok.: Emil Pirwitz, Petersb. Ch. 1, ☎ 244.
Pirwitz, Emil, Prok. der Firma G. Pirwitz & Co., Kirchenstr. 4a, W. 3, ☎ 1349.
— Anna, Schndrn., Friedensstr. 35.
— Gust., Inh. der Firma G. Pirwitz u. Co Petersb. Ch. 1, Q. 2.
— Nik., Zimmerm., Pernauer Str. 23.
Pische, Karl, Kellner, Gogolstr. 5, W. 34.
Pischgint, Konst., Frisiersalon, Dünamündesche Str. 57.
Pischinsky, Joh., Gießer, Pokrowstr. 11.
Pischtscher, Olga, Priesters-Wwe., Friedensstr. 17a, W. 9.
Pischy, Pet., Steinh., Jaroslaw. Str. 59.
Pisik, Mart., Hsb., Fockenh. Str. 20.
Piskorsky, Prask., Hdlr., kl. Bergstr. 16.
— Aug., Handschuhm.-Mstr., Jägerstr. 1
Piskun, Dan., Schaffner, Popowstr. 3a.
Piskunow, M., Wächter, Maschinenstr. 9.
Pissarew, Jw., Fabr.-Verw., Katharinenstr. 16, W. 4.
Pissarkow, L., Frl., Schndrn., Seestr. 31.
v. Pistohlkors, Alex., Nikolaistr. 36, ☎ 2862
Pitka, Jan, Schmied, Marienstr. 120.
— Jndr., Brunnenm., Marienstr. 120.
Pitkewitsch. Sieh auch Petkewitsch.
Pitkewitsch, Alex., Telegr.-Bmt., Wilnasche
— Adam, Hdlr., kl. Palissadenstr. 20.
— J., Möbelhdl., Waldstr. 4b.
— Joh., Goldschm., Kurmanowstr. 14.
— Joh., Kfm., Lagerstr. 11, W. 3.
— Kas., Dw., Moskauer Str. 42, W. 17.
— Marie, Wwe., Adlerstr. 18, W. 7.
Pitkewitz, Anna, Wwe., Alexanderstr. 112.
— Stan., Kistenb., Suworowstr. 87.
Pitow, Stan., Industriestr. 10, W. 5.
Pitsch, A., Hdlr., Mühlenstr. 31, W. 5.
— Charl., Wwe., Färberstr. 14, W. 7.
— Charl., Wwe., Hasenstr. 7, W. 12.
Pitscher, Nat., Wwe., Grenzstr. 4.
Pitschner, Eberh., Tschlr., Wenden. Str. 17
Pittrock, Jak., Dw., Jakobsstr. 8a.
Pitzken, Andr., Briefstr., Talsen. Str. 12.
— Aug., Wwe., Nikolaistr. 45, W. 2.
— Eug., Exped., Suworowstr. 29, W. 8.
— Joh., Diener, Thronfolgerboul. 27.
— Rob., Prok. der Firma Zündhütchen- u. Patronenfabr. vorm. Sellier & Bellot, Kalnezeemsche Str. 96.
— Wold., einz. off. Gesellschafter u. geschäftsführ. Dir. der Gesellsch. „Stella“, Marienstr. 36, W. 3, ☎ 2813.
Pitzner, J., Bildereinrahm., Grasstr. 12a.
— Jul., Schmied, Ritterstr. 121, W. 16.
Piwarow, L., Wwe., Jakobstädt. Str. 10.
— Oscher, Mützenm., Jakobstädt. Str. 10.
Piwarunas, Oss., Hdlr., Abaushof. Str. 11.
Piwenis, Jw., Masch., Alexanderstr. 110.
Piwer, Joh., Hg., Romanowstr. 33, W. 5.
Piworunas, Jw., Dw., Jungfernstr. 19.
Piwowarow, J., Hg., Turgenjewstr. 23.
— Andr., Techn., Marienstr. 63, W. 1.
Pizelzelm, Ans, Schlosser, Alexanderstr. 127
— Karl, Kol.-Hdl., Alexanderstr. 174.
Pizilzelm, Ans, Schlosser, Newastr. 9.
Pladar, Georg, Holzwr., Kohlenstr. 7.

J. G. Pladde & Co., 2. G., Handelsverm., Inh.: Jakob Georg Pladde u. Alfr. Bruhns, Neustr. 9a, ☎ 569.
Pladde, Jak., Mitinh. der Firma J. G. Pladde & Co., Kalnezeemsche Str. 29.
— Jak., Tschlr., Kapselstr. 7.
— M., Pension, kl. Münzstr. 16, W. 3.
Pladder, Jak., Hsb., Kalnezeem. Str. 71.
— Georg, Hsb., Kol.-Hdl., Lootsenstr. 7.
Plader, Joh., Fuhrm., kl. Kandauer Str. 15
Pläsum, Jan, Zimmerm., Krebsstr. 23.
— Pet., Träger, Alexisstr. 8, W. 14.
Plahke, A., Börsenb.-Bmt., Zaunstr. 1.
— Ed., Masch.-Mstr., Zaunstr. 1.
— Eug., Hebamme, Zaunstr. 1.
Plahkis, J., Schndr., Romanowstr. 58.
Plahns, Jahn, Hsb., Wolgundsche Str. 88.
Plaht. Sieh auch Plath.
— Karl F., Mitinh. d. Firma Aug. Dombrowsky, Kirchenstr. 41, W. 2, ☎ 3227.
Plaiske, Ed., Schlosser, Ballastdamm 54.
— Fritz, Schiffsb., Ernestinenstr. 1, W. 5.
— Joh., Stadtauss., Ballastdamm 54.
Plakain, Pet., Tschlr., Beamtenstr. 1.
Plakan, B., Kol.-Hdl., Matthäistr. 109.
— Joh., Kol.-Hdl., Alexanderstr. 122.
— K., Schuhm., Nikolaistr. 53, W. 10.
— K., Schuhm., Nikolaistr. 27, W. 33.
— K., Schuhw.-Hdl., Elisabethstr. 85a, Laden 37.
Plaksche, Pet., Hsb., Pokrowstr. 16.
Plaksin, Jes., Schlosser, Romanowstr. 88.
Plakuschkin, G., Schlosser, Witebsker Str. 43
Plampe, L., Wwe., Altonaer Str. 21.
— Lise, Weberin, Kreosstr. 10, W. 2.
Plamberg, Karl, Maurer, Schützenstr. 5.
Plandag, A., Konservenfabr., Matthäistr. 88
— J., Städt. Auss., Revaler Str. 91.

Rigaer Metallwaarenfabrik
„Planet“,
Säulenstr. 87. Tel. Nr. 1127.

Rigaer Metallwaren-Fabrik „Planet“, Zalle & Heiden, 2. G., Inh.: Joh. Heiden, Säulenstr. 87, ☎ 1127.

Gummi-Artikel für landwirthschaftliche Maschinen, für Meiereien etc.
Gummi-Huf-Unterlagen, Equipagen-Gummi-Reifen.
Gummiwaaren-Fabrik „Russia“ Gebrüder Freysinger.

Krankenfahrstühle. Sportwagen, Turnapparate.

Karl Grünberg, Matthäistr. № 54, im eigenen Hause. Telephon № 2402. Die besten Gummireifen der Welt.

Planz, M., Fleischhdlr., Marienstr. 17.
— Andr., Holzhdlr., kl. Milchstr. 8a, W. 3.
— Mart., Tschlr., Hospitalstr. 16, W. 6.
Planzin, Karl, Kleiderhdl., Marienstr. 43.
Plapis, J., Fuhrm., Revaler Str. 71.
Plarksch, Joh., Masch., Charlottenstr. 32.
Plaschke, R., Musiker, Theaterstr. 3.
Plaschmann, Hans, Zimm., Bullen. Str. 9.
Plassin, Jos., Dw., Säulenstr. 15.
Platais, Leonh., Schmied, Sprenkstr. 61.
— M., Hsb., Nummershofsche Str. 14.
— Pet., Schlosser, Augustenstr. 19, W. 9.
Platau, Georg, Kontorbmt., Lemsal. Str. 1
Plate, N., Wwe., Säulenstr. 78, W. 24.
Plater, M., Fuhrm., Bauskesche Str. 30.
— J., Färber, Vogelstr. 5.
Ernst Plates, 2. G., Buch- und Steindruckerei, Schriftgieß., Photo-Chemigr., Inh.: Dr. phil. Ernst Arnold Plates, Bevollm. und Geschäftsführer: Ferd. Pussel, kl. Münzstr. 18, ☎ 423.
Plates, Anna, Glanzpl., Revaler Str. 28.
— Arnold, Dr. phil., Inh. d. Firma Ernst Plates, Stadtverordn., Nikolaistr. 19, ☎ 1602.
Platgalw, Jan, Kutscher, Palissadenstr. 29.
Plath. Sieh auch Plaht.
— Anna, Wäsch., Maurerstr. 8, W. 8.
— Friedr. Eug., Amts-Schuhmach.-Mstr., Gesch.: kl. Schmiedestr. 20, Wohnung: Mühlenstr. 111, W. 1.
— Karl, Aeltester der St. Johannisgilde, Amts-Schuhm.-Mstr., Matthäistr. 52a.
— Joh. A., Schuhm.-Mstr., Gertrudstr. 47.
— Karl, Töpfermstr., Alexanderstr. 38.
— R., Ebelsh. Str. 21.
— Theod., Hsb., Maurermstr., Gerberstr. 5.
— Theod., Hsb., Töpfermstr., Ritterstr. 78
Platinsky, Aug., Kistenm., Duntenhofsche Str. 36, W. 6.
Platkaje, Reinh., Hg., Dampfstr. 68.
Platkowsky, Jan, Wächter, Teichstr. 12.
Platmann, A., Maler, Polotzker Str. 7.
v. Plato, Anna, geb. Schmidt, Obernotärs-Wwe., Suworowstr. 25, W. 12.
— Ernst. Adalb., KR, Insp. d. Typo- u. Lithogr. u. d. Buchhdl., Industriestr. 1, W. 15.
— F., stud. polyt., Suworowstr. 25, W. 12
— V., Gesanglehrerin, Suworowstr. 25.
G. Plato, 2. G., Manufakt.-W., Inh.: Gustav Plato, Wolmarsche Str. 35.
Plato, G., Inh. dieser Firma, Wolmar. Str. 35, W. 1.
— Matth., Schndr.-Mstr., Marienstr. 59.
Platonow, F., Tschlr., Gerberstr. 8, W. 10.
— Aniss., Monopolverk., Schwimmstr. 26.
— Glafira, Oberst-Wwe., Dorp. Str. 68.
— Jw. Andr., Stabskapt., Dorp. Str. 86.
Nikolai M. Platow, 2. G., Kolon.-Hdl., Inh.: Nik. Michailow Platow, Lagerstr. 58.
Platow, Kyrill, Hdlr., Tulasche Str. 13.
— N. D., Kol.-Hdl., Dampfstr. 74.
— Nik., Lagerverw., Kurmanowstr. 23.
— Nik. M., Inh. dieser Firma, Lagerstr. 58.
— Nikifor, Hdlr., Steinstr. 2, W. 2.
Platrowicz, Jul., Friseur-Amts-Meister, Steinstr. 7.
Platschakis, A., Fuhrm., Wolmar. Str. 15.
Platschek, Juri, Fuhrm., Jarosl. Str. 70.
Plattbarsdis, Alexei, Lackirer, Ritterstr. 75b.
Plattenberg, Dav., Trakteurinh., kl. Münzstr. 19, W. 9.
Plattin, Anna, Wäsch., Charlottenstr. 17.
Plattneek, Lene, Wwe., Matthäistr. 61.
Platton, Mart., Diener, Gertrudstr. 65.

Platup, M., Kol.-Hdl., Staarstr. 4.
Platz, Emilie, Hebamme, alte Mit. Str. 56a
— Marg., Wwe., Färberstr. 11, W. 22.
— Mikk., Monteur, alte Mitauer Str. 56a
— Pet., Maurer, Färberstr. 11, W. 22.
Platzen, Aug., Kassirerin, Schiffsstr. 22.
— E., Masch., Schiffsstr. 22, W. 10.
Plauberg, Jan, Bauuntern., Artilleriestr. 23
Plaud, Pet., Tschlr., Rumpenhof. Str. 7.
Plaudag, Krischj., Maurer, Gregorstr. 1a.
Plaude, D., Diener, Kaufstr. 16, Q. 9.
— D., Schuhm., Wolmarsche Str. 19.
— J., Schuhm., Matthäistr. 82, W. 11.
— J. M., Zimm., Sprenkstr. 30, W. 38.
— Joh., Diener, Kalkstr. 35, W. 6.
— Joh., Kutscher, Ziegelstr. 6, W. 6.
— Mart., Werkmstr., Gertrudstr. 97.
— Pet., Hausverw., Kirchenstr. 12, W. 11
— Pet., Tschlr., Tulasche Str. 3, W. 10.
Plaudis, Jul., Bäcker, kl. Lagerstr. 17.
Plaugail, Mar., Wwe., Helenenstr. 19.
— Aufwärterin, Thronfolgerboul. 31.
Plauk, Alex., Bmt., kl. Bärenstr. 3.
— Elisabeth, Wärterin, Ritterstr. 7.
Plauke, Dav., Ritterstr. 121, W. 37.
Plaukfch, Karl, Zimm., Pokrowstr. 22.
Plaukscha, Mart., Hg., Färberstr. 6a, W. 5.
Plausche, Christ., Otto, Schndr., Wasserstr. 5
Plautscha, P., Privat., Windstr. 5, W. 5.
Plaukstein, Jak., Maurer, kl. Altonaerstr. 5
Plauziht, Aug., Kol.-Hdl., Petersb. Ch. 13
— Aug., Tapez., Hsb., Petersb. Ch. 13.
— Marie, Wwe., Petersb. Ch. 13, W. 3.
Plauzing, Christ., Wwe., Ritterstr. 45.
Plauzit, Th., Fleischer, Hilfsstr. 10.
— Theod., Fleischer, Gertrudstr. 48.
Plawa, Mart., Wächter, Katharinend. 1a.
Plawaitis, Matth., Kutscher, Palissadenstr. 27, W. 12.
Plawe, Ed., Korresp., Newastr. 26.
— Anna, Wwe., kl. Bärenstr. 3.
Plaweis-Blaumann, Friedr., Schmied, Staarstr. 4.
Plawey, Jan, Schmied, Mühlgr. Str. 8.
Plawin, A., Zuschläger, Ritterstr. 149.
— Ed., Schmiedemstr., Petersb. Ch. 99.
— Ed., Tschlr., Teichstr. 4.
— Edda, Wäsch., Artilleriestr. 10, W. 12.
— Ernst, Stauer, Trinitatisstr. 14.
— Fr., Fuhrm., Alexanderstr. 176, W. 38.
— Georg, Hsb., Smolensk. Str. 16.
— Jak., Dw., Nikolaistr. 9, W. 14.
— Jan, Maurer, Augustenstr. 4, W. 3.
— Mart., Bäcker, Rübenstr. 4.
— Tennis, Tschlr., Schreyenbusch 2, 15.
Plawinsky, Jos., Dir., Kojenholm. Str. 15.
— Ant., Wwe., Palissadenstr. 20, W. 16.
Plawneek, Adam, Zimm., Theresenstr. 10.
— Alex., Fabrikbmt., Oskarstr. 5, W. 1.
— B., Bmt., Säulenstr. 92, W. 5.
— Beate Olga, Frl., Elisabethstr. 3.
— J., Töpfer, Marenstr. 8.
— Joh., Hsb., Hasenholmsches Ufer 7.
— Joh., Holzwr., Dorotheenstr. 16.
— Karl, Schlosser, Bienenstr. 20.
— Marie, Hsb., Altonaer Str. 33.
— Nik., Hsb., Stadtverordn., Kirchenstr. 14
— Olga, Kfm.-Wwe., Suworowstr. 21.
— Selma, dipl. Zeichenlehr., Suworowstr. 21, W. 4.
— Wilhelmine, Kirchenstr. 14, Q. 1.
— Wilh., Hsbn., Flügelstr. 1.
Plazen, W., Wächter, Schiffsstr. 22, W. 9.
Plazis, Joh., Korkenschndr., Artilleriestr. 57.
Plechnewitsch, A., Schndrn., Gertrudstr. 121
Plechowitsch, S., Fuhrm., Revalerstr. 78.
Pleen, Joh., Steller, Petersb. Ch. 35.

Pleenis, Joh., Schuhm., Peterh. Str.
Pleger, Jak., Schuhm.-Mstr., Turgenjewstr. 8, W. 5.
Plegert, Alex., Friseurgesch., Albertstr.
Plehn, Aug., Wwe., Alexanderstr. 101.
Plehpe, Rob., Stellm., Maschinenstr. 7.
Plehwe, Mikk., Wächter, Marienmühlenstr. 3.
Pleiritz, Tr., Wwe., Wäsch., kl. Bärenstr. 7, W. 5.
Plekan, Mart., Hsb., Dünab. Str. 4
Plekfch, J., Schuhm., Dampfstr. 72.
Plekte, Ernst, Tschlr., Revaler Str. 9.
Plendisch, Jan, Untern., Altonaerstr. 3
Plentmann, Alex., Schuhm., Revalerstr.
Plenzer v. Plenzdorff, Eug., Koll.-Ass., ehem. Kronsförster, Säulenstr. 30.
Pleper, J., Schmied, Adlerstr. 20.
Plesch, Karl, Schndr., Smolensk. Str.
Pleschatow, A., Schlosser, kl. Bergstr. 2
Pleskodahl, Kalnezeemsche Str. 108. Sieh Register Seite 2.
Pleskowsky, Gertr., Wwe., Zabeln. Str.
Franz Plesnewitsch, 2. G., Möbel, Inh.: Franz Plesnewitsch, Kaufhof 1
Pleß, Anna, Hausverw., Katharinendamm
— Paul Th., Exped., Katharinendamm
Pleßmann, Bor., Hdlr., Nordstr. 23.
Plesul, K., Maler, Matthäistr. 88, W. 1
Plesum, Alw., Näht., Matthäistr. 88.
N. A. Pletnikow, 1. G., Getreide-Kommiss., Inh.: Nik. Alex. Pletnikow, Thronfolgerboul. 25, ☎ 509.
Pletnikow, Nik. Alex., Inh. dieser Firma, Thronfolgerboul. 25, W. 4.
v. Pletz, Kath., Wwe., Karolinenstr. 1
Pletzmann, Karol., Frl., Muckenholm. Str.
Plezains, Jan, Zugstell., Krusenh. Str. 3
Pljachow, A., Klempner, Mosk. Str. 3
Pljachowicz, Bron., Dw., Artilleriestr. 4
Plietsch, Jan, Maurer, Bienenstr. 5.
Pligall, Jan, Dw., Gertrudstr. 30, W.
Pliht, Mich., Kontorbmt., Lagerstr. 18.
Plicatus, Vincentia, Wwe., Marienstr. 11
Plikasow, Prask., Schafferin, Palissadenstr. 41, W. 2.
Plikaus, Pet., Dw., Sünderstr. 13, W.
Plikgalw, A., Zimmerm., Mosk. Str. 7
— J., Techn., Kaisergartenstr. 2, W. 2
— Karl, Hdlr., Katholische Str. 56, W. 1
Plikow, J., Hg., Katholische Str. 31.
Plikfch, J., Tschlr., Marenstr. 7.
— Pet., Hdlr., Marenstr. 7.
Plikfis, Wilh., Töpfer, Revaler Str. 4
Pliner, Mich., Schuhm., Katholische Str. 4
Plink, R., kl. Münzstr. 11, W. 1.
Plinte, Ludw., Stauer, Trinitatisstr. 8.
Plintmann, J., Schlosser, Thüringensche Str. 33.
Plischke, L., Maurer, Schwarzenh. Str.
Pliskau, J., Heizer, Domplatz 17, W.
— Krisch, Milchhdlr., Milchstr. 14, W.
Pliskin, Berka, Hdlr., Moskauer Str. 5
— K. L., Fabrikauff., Säulenstr. 76.
Pliß, Wl. Jgn., Protohierei, Pauluccistr. 3, W. 7, ☎ 664.
Plisnewitz, Franz, Hsb., Pleskodahlstr. 1
Plitin, Gawr., Tapez., Romanowstr. 12
Plitzkin, Jossel, Hdlr., Smolensker Str. 4
Pljuchanow, Wl., Hg., Turgenjewstr. 2
W. A. Pljuschtschew, 2. G., Mechan. Werkst., Inh.: Wass. A. Pljuschtschew, Bikkernsche Str. 9, ☎ 1118.
Pljuschtschew, W. J., Inh. dies. Firma, Bikkernsche Str. 31.
— Sem., Kontrolh.-Bmt., Laubstr. 3a.
Plocek, V., Blumenhdl., Scheunenstr. 12.

Fabrik Rigaer Spielwaaren. Vierecke & Leutke. Fabrik: Mitauer Chaussée 9. Niederlage Theaterstr. 11

Plögert, Joh., Töpfer, Kalnezeem. Str. 42.
Plohst, Karl, Fleischhdlr., Mühlenstr. 98.
Plokowitzoy, Franz, Diener, Wallstr. 41.
Plom, Anna, Aufw., Mühlenstr. 128, W. 1.
Laur Ploring, 2. G., Getränke, Inh.: Laur Ploring, Alexanderstr. 77.
Plorin, Edde, Wwe., Sternstr. 8, W. 5.
— Frdr., Kol.-Hdl., Windstr. 7.
— Joh., Tschlr., Alexanderstr. 109.
— L., Schndrn., Schreyenbusch 7, 4.
— Laur, Inh. dieser Firma, Karolinenstr. 6
— M., Kesselschm., Hasenh. Ufer 21.
— Mart., Wächter, Hospitalstr. 10, W. 18.
Ploß, Kurt, Theatermusiker, Newastr. 8.
Plostin, Ans, Zimmerm., Ballastdamm 54.
— Anna, Wwe., Romanowstr. 39, W. 8.
— J., Schndr., Ebelshofscher Weg 5.
— Jak., Zimm., Peterholmstr. 5, W. 34.
Plostneek, Fr., Setzer, Gertrudstr. 43.
Plotke, Iw., Hg., Romanowstr. 74, W. 6. ☎ 3242.
Plotneek, J., Zollwächter, Gertrudstr. 83.
— Joh., Postbmt., Säulenstr. 86, W. 2.
— Karl, Schmied, Matthäistr. 117, W. 11.
Plotnik, Abraham, Klempnerei, Dorpater Str. 84.
— Hillel, Klempnerei-Inh., Dorpater Str. 84, ☎ 757.
Plotnikow, F., Frau, Schwartzenh. Str. 12.
Plotzky, Alex., Bodenmstr., 2. Weidend., Güterbahnhof 4.
— Joh., Hg., 2. Weidend., Güterbahnh. 4.
Plozky, A. J., Bahnbmt., Säulenstr. 44.
Pluge, Eva, Hsb., Brunnenstr. 5.
Plugge, Dor., Wwe., Rentn., Dampfstr. 39
— El., Wwe., Hsb., Fuhrmannsstr. 26.
— Mart., Hsb., Ernestinenstr. 15.
Pluggin, Jur., Heizer, Moorstr. 7a, W. 5.
Plugi, Georg, Hsb., kl. Kandauer Str. 15a
Plugis, Mik., Gärtner, Wolgund. Str. 78.
Pluhksne, Eva, Wwe., Zitadelle.
— Mich. Th., Buchhltr., Kalnezeemsche Str. 101.
Pluhm, Alex. Ludw., Inh. d. Konditorei Central, Alexanderstr. 17.
— Ad., Maler, Bauskescher Weg 3.
— Dav., Fabrikmstr., Wenden. Str. 5.
— Ed., Korkenschndr., Duntenhof. Str. 7.
— Gedd., Hsb., Mit. Ch. 48.
— Jan, Hdlr., Abaushofsche Str. 1.
— K., Expreß, Suworowstr. 7, W. 14.
— L., Fuhrm., Revaler Str. 28.
— M., Wwe., Newastr. 9, W. 41.
— Mart., Hsb., Färberstr. 25, Q. 1.
— Mart., Tschlr., Revaler Str. 42.
— Pet., Fuhrm., Hasenstr. 7, W. 12.
Pluhme, J. P., Oberstlieutn., Taubenstr. 33.
— Jak., Hg., Dampfstr. 39.
— Jak., Privat., Elisabethstr. 9, W. 41.
— Joh., Hsb., Präses d. Verw.-Rats d. 3. Rig. Spar- u. Vorschuß-Gesellschaft, Dorpater Str. 7.
— Mart., Polierer, Säulenstr. 27, W. 16.
— N., Wwe., kl. Bischofsstr. 1, W. 10.
— Natalie, Hausverw., Kuckucksstr. 18.
— S., Kol.-Hdl., Grenzstr. 2a.
Pluhmit, D., Schuhm., Sprenkstr. 43.
— K., Diener, Mühlenstr. 69, W. 4.
— K., Schlosser, Sprenkstr. 2, W. 12.
— Pet., Wagenb., Helenenstr. 12, W. 3.
Pluhms, Hugo, Hdlr., Drosselstr. 28.
Pluhze, A., Hsb., Krusenh. Str. 12.
Pluhzis, Mich., Mech., Pionierstr. 4.
Pluke, Jur., Fuhrm., Grotenstr. 14.
Pluks, A., Kellner, Kurmanowstr. 11.
Pluksch, Aug., Expreß, Alexanderstr. 156.
Pluksne, Jan, Bahnbmt., Gertrudstr. 109.
— Joh., Hsb., Schlocksche Str. 85.
— Louise, Hsbn., Bullensche Str. 9, W. 1
— Willis, Schmied, Helenenstr. 18.
Plumann, Jak., Schlosser, Petersb. Ch. 28
Plumit, Dav., Wagenb., Färberstr. 15.
— M., Dw., Königsstr. 5, W. 3.
Plupins, Elisab., Wwe., Dünam. Str. 21.
Pluro, Oss., Schlosser, Nordstr. 24.
Pluschtschewsky, A., KR, Veterinär-Arzt, Kirchenstr. 1, ☎ 1954.
Pluts, A., Auff., Holmstr. 1.
Plutte, Jak., Dw., Marienstr. 138, W. 4.
Plutz, Ed., Zimmerm., Matthäistr. 87.
— Fr., Fabr.-Bmt., Simonstr. 14.
— Karl, Portier, Dorpater Str. 47, W. 6.
Plyschewsky, N., Stabskapt.-Wwe., Moskauer Str. 7, W. 11.
Pobegalow, Alex., Kfm., Gogolstr. 5.
Pobersky, Jos., Zollbes., Meisterstr. 14.
Pobrinkis, Joh., Heizer, Stintseestr. 5.
— Kasim., Feilenh., Friedensstr. 21, W. 18
Pochomow, D., Bahnbmt., Schreyenb. 5, 1.
Pochwalla, Theod., Rentn., Alexanderstr. 28
— Nik., Privat., Romanowstr. 24.
Pock, Karl, Masch., Schwartzenhof. Str. 15.
Pockul, Reg., Wwe., Dorpater Str. 65.
Podabed, Kyr., Schaffn., Palissadenstr. 43
Podberesnikow, Wlad., Koch, Gertrudstr. 74
Podbursky, Iw. Nik.', Bahnbmt., Mühlenstr. 20, W. 4.
Poddak, Rob., Portier, Pauluccistr. 1.
Poddin, Karl, Dr. med., Spr. 9—11 u. 4—5, Marienstr. 4a.
Pode, E., Drogenhdl., Kalnez. Str. 88.
Podfilipsky, Alex., Obersten-Wwe., Alexanderstr. 151, W. 8.
Podgorodetzki, Sem. Ign., GS, Auff., Duntenhofsche Str. 4.
Podgursky, Alex. J., Akzisekontr., Pionierstr. 6.
Podin, Alb., Fleischer, Katharinenstr. 6.
— Alb., Fleischer, Katharinendamm 20.
— J., Schndr., Romanowstr. 46, W. 4.
— Jak., Wagenb., Hasenstr. 3, W. 25.
— Jan, Fleischer, Katharinendamm 13.
— Mich., Hdlr., Marktstr. 2, W. 8.
— Rein, Weber, Talsensche Str. 2.
Podis, Seraf., Schndr., Romanowstr. 114.
Podkowski, Pet., Tschlr., Jakobst. Str. 31.
Podlasow, Pet., Bahnbmt., Dünamündesche Str. 44a.
Podlattschikow, Boris Wass.', TR, Abt.-Chef des Livländ. Kameralh., Alexanderstr. 96, W. 6.
Podlestschuk, M., Hdlr., Elisabethstr. 83.
Blume Podljäschuk, 2. G., Konfektfabrik „Mignon", Pauluccistr. 2.
Podljäschuk, Blume, Inh. der Konfektfabr. „Mignon," Pauluccistr. 2.
Podmaschensky, A., Kontorbmt., Schiffsstr. 13, W. 14.
Podneek, Adolf, Fabrikauff., Emmastr. 16
— Alex., Tschlr., Kalnezeemsche Str. 95.
— Aug., Schriftf., Artilleriestr. 11, W. 15
— Flora, Frau, Schlocksche Str. 16a.
— Friedr., Dir. d. lett. Theaters, Kalkstr. 13, W. 8.
— J., Fleischhdlr., Moskauer Str. 193.
— Jak., Wächter, Alexanderstr. 140.
— Jan, Bmt., Gertrudstr. 14, W. 2.
— Joh., Werkmstr., Brückenstr. 11.
— Karl, Hsb., kl. Lagerstr. 59, Q. 8.
— Karl, Stauer, Schlocksche Str. 10.
— Madde, Wwe., Säulenstr. 99, W. 3.
— Marie, Wwe., Revaler Str. 96, W. 2.
— Mart., Hsb., Brückenstr. 11.
— P., Küster an d. Trinitatiskirche, Brückenstr. 11.
— T., Schausp., Gertrudstr. 55, W. 17.
— Wilh., Buchhltr., Alexanderstr. 141.
Podobitka, Oss., Hdlr., Gerberstr. 8, W. 4.
Podokschik, Leibe, Mützenm., Ritterstr. 89.
Podolsky, Ign., Zeitungstr., Palissadenstr. 13, W. 42.
— Karl, Hsb., Annenhof. Str. 9, Q. 1.
— Karl, Wächter, Klüversholmstr. 2.
— Leon, Schlosser, Katharinendamm 19.
Podradenkow, Ank., Priester, Uferstr. 73.
Podrätschik, Edwin, Maler, Sadownikowstr. 37, W. 4.
— Karl, Stellm., Reformierte Str. 14.
Podreß, Konst., Weichenst., Pernauerstr. 23.
v. Podrez, Valerie, Schreibm.-Hdlg., Alexanderstr. 6.
Pods, Friedr., Hsb., Expreß, kl. Lagerstr. 57.
— Jan, Buchb., Krusenhof. Str. 12.
— Jan, Schlosser, Kalnezeem. Str. 71.
Podsche, Indr., Schuhm., Revalerstr. 74.
Podschebutas, W., Masch., Popowstr. 3a.
Podschunow, Iw., Tschlr., Kalugasche Str. 7
Podselschik, Fed., Fuhrm., Kaluga. Str. 13.
Podsing, Jak., Hsb., Palissadenstr. 19.
Podsis, A., Kol.-Hdl., Maistr. 10.
Podsjukas, Karl, Dw., Sadownikowstr. 33.
Podskotschy, O., Bankdiener, Nikolaistr., Reichsbankgebäude, W. 26.
Podstawin, Iw. Nik., Hg., Friedensstr. 10
Poduschko, Iw., Zugf., kl. Palissadenstr. 10
Podwig, L., Schlosser, Gertrudstr. 121.
Poedder, Karl, Prok. der Firma Th. Angelbeck & Co., Pauluccistr. 9, W. 10.
— Paul, Buchhltr., Nikolaistr. 17, W. 9.
Poelchau, Arth., Dr. phil., SR, Oberlehrer, Nikolaistr. 17, W. 7.
— Fr., Hg., Mühlenstr. 13, W. 6.
— Heinr. Arth.', Rechtsanw.-Geh., Spr. 3—4, Nikolaistr. 17, W. 7.
— Math., Oberpastors-Wwe., Sandstr. 10.
— Osk. Harald.', Rechtsanw.-Geh., Spr. 9—11 u. 4—5, Sandstr. 10, W. 4a.
— Pet. Harald, Pastor der Jesuskirche, Architektenstr. 1.
Pönigkau, A., Frl., Bmtn., Sünderstr. 10.
— F., Taxator u. Häuserverw. d. Hypoth.-Vereins, Küterstr. 14, W. 5.
— H., Cand. jur., Syndikus u. Sekr. d. Rig. Hypoth.-Ver., Küterstr. 14.
Pönigkau-Schröder, Leont. Mary, Frl., Mühlenstr. 55.
O. Pöppinghausen, 1. G., Spedition u. Kommission, Inh.: Otto v. Pöppinghausen, Jakobsstr. 5, ☎ 880.
v. Pöppinghausen, E., Ing.-Chem., Fabrik-Direktor, Moskauer Str. 235.
— Otto, Inh. d. Firma O. Pöppinghausen, Felliner Str. 2, W. 7.
Pörschke, Alex., Wwe., Antonienstr. 9.
Poetschke, F., Bmt., Antonienstr. 4.
Poga, Kl., Tabakhdl., Sprenkstr. 29.
Pogain, Pet., Maurer, Rabenstr. 8.
Poganowsky, Jak., Masch., Dünab. Str. 57.
Poge, Andr., Hsb., Kaugernsche Str. 3.
Pogel, Andr., Tschlr., Feldstr. 9, W. 20.
— K., Schlosser, Pernauer Str. 23. W. 53
Pogenberg, K., Delikat.-Hdl., Nikolaistr. 16
Pogge, Karl, Fabrikbmt., Wiesenstr. 1.
— A., Bankbote, Bäckereistr. 10, W. 9.
— Wilh., Eisendr., Matthäistr. 105, W. 6
Poggen, Joh., Schlosser, Pokrowstr. 12.
v. Poggenpohl, E., Frl., Alexanderstr. 31.
Pogin, E., Wäsch., Adlerstr. 22.
Pogo, Oss., Schlosser, Thüringen. Str. 1.
Pogoda, M., Petrol.-Hdl., Sandstr. 15.
— Mich., Hdlr., Kramerstr. 8, W. 5.

H. F. Hassel, Marstallstr. 24. Schmirgelscheiben.
Lieferungsgeschäft für Maschinen und Technische Bedarfsartikel.
Telephon 269

Amerikanisches, ENGLISCHES, Eigenes Fabrikat
Lawn-Tennis
für den Garten. PING-PONG für den Tisch.

Karl Grünberg, Matthäistr. № 54, im eigenen Hause. Telephon № 2402. Die besten Gummireifen der Welt.

Pogrebnoi, Feodor, KA, Gogolstr. 7.
— Iw., Rentn., Säulenstr. 61, W. 9.
Pogul, J., Hsb., Färberstr. 20, Q. 1.
— Krisch, Hsb., Holzstr. 3, W. 1.
— Math., Hsb., Champetresche Str. 67.
Pogumirsky, Ossip, Elektrotechn., Walzwerkstr., Walzwerk.
Pohdse, Karol., Wäsch., Laboratoriumstr. 11
Pohds, Arth., Fabrikbmt., Gertrudstr. 86.
— Ed., Drogist, Kemmernsche Str. 11.
Pohdskaln, Karl, Tschlr., Wolgund. Str. 27
Pohl, Amalie, Wwe., Schlocksche Str. 15.
— Anna, Rentn., Altonaer Str. 1.
— Aug., Techn., Alexanderstr. 156, W. 4.
— Br., Hg., Albertstr. 1, W. 17.
— Ed., Kontorbmt., Schlocksche Str. 15.
— Friedr., Fleischer, Alexanderstr. 121.
— Friedr., Fleischer, Charlottenstr. 19.
— Fritz, Tschlr., Soldatenstr. 9.
— H. A., Mech., Suworowstr. 39, W. 18.
— Jan., Artellschtsch. Jakobsstr. 24.
— Jur., Tschlr., Amalienstr. 5.
— Karl, Boniteur, Antonienstr. 10, W. 12
— Lena, Wwe., Wolfsstr. 9, W. 4.
— M., Gensd., Marenstr. 8.
— Madde, Schönwäsch., Lagerstr. 36.
— Mich., Friseur, Mittelstr. 2, W. 7.
— Mich., Friseurgesch., Kaisergartenstr. 10
— Mich., Modelltschlr.-Mstr., Rutzausche Str. 23.
— Nik., Zugf., Romanowstr. 57, W. 2.
— P., Maler, Gertrudstr. 59, W. 4.
— Pet., Kutscher, Goldinger Str. 14.
— R., Kol.-Hdl., Thronfolgerboul. 5.
— W., Masch., Romanowstr. 85, W. 6.

Aktien-Gesellschaft der
Maschinenfabrik, Eisengiesserei und
Kesselschmiede

Richard Pohle,

1. Weidendamm 17/19. Tel. 139.

Aktien-Gesellschaft der Maschinenfabrik, Eisengiesserei und Kesselschmiede „Richard Pohle", 1. G., Direkt.: Joh. Karl Fr. Hartmann, Otto Bagdahn u. Hans Jensen, Dir.-Kand.: J. A. Herskind, A. E. Pabst, Karl Reichenecker, dispon. Direktor: Hans Jensen, 1. Weidendamm 17/19, ☎ 139.
Pohle, Ernst, Techn., Kaiserwald, Hamburger Str.
— Ernst, Tschlr., Laboratoriumstr. 1.
— H., Verkäuf., Säulenstr. 53, W. 14.
— J., Dir. d. Spar- u. Vorschußkasse des Rigaer lettischen Handwerker-Hilfsver., Säulenstr. 20, W. 13.
— J., Tschlr., Färberstr. 15, Q. 43.
— Jak., Maler, Mittelstr. 5, W. 6.
— Joh., Hg., Duntenhofsche Str. 7.
— Julie, Frl., Rentn., Bäckereistr. 8.
Pohlis, Iw., Ger.-Diener, Schloßpl. 3.
— Karl, Schlosser, kl. Vegesacksholm 45.
— Ludw., Kellner, Gertrudstr. 48, W. 9.
— Mart., Bäckerei, Suworowstr. 53, W. 26
— Mart., Hdlr., Lubahnsche Str. 13.
— Mart., Maurer, Honigstr. 2, W. 10.
— Mart., Untermstr., Torgelsche Str. 2.
— Pet., Hsb., Pleskauer Str. 12.
Pohlmann, Aug., Hg., Blumenstr. 9.
— E., Frau, Alexanderstr. 30, W. 7.
— Rob., Schiffsbaumstr., Sommerstr. 8.
Pohne, Franz, Kol.-Hdl., Goldingerstr. 2.
— Heinr., Garderob., Pauluccistr. 13.
— Heinr., Masch., Moskauer Str. 54.
— Joh., Kleiderhdl., Herrenstr. 15, wohnt Kohlenstr. 16a.
— Rob., Hsb., Goldinger Str. 2, W. 1.
Pohrt, Alex., Kontorbmt., Säulenstr. 77.
— Alex., Bmtn., 1. Weidendamm 3, W. 21.
— Alwil, Kassaführ.-Geh. d. Vorst. Feuervers.-Ges., 1. Weidendamm 3, Q. 21. ☎ 1679.
— Emilie, Pastorswwe., 1. Weidend. 3.
— Elisab., Frau, 1. Weidendamm 10.
— Gust., Industriestr. 7.
— Joh. Bernh., Mitinh. der Firma P. H. Rosenkranz u. Co., 2. Weidend. 11.
— Kath., Frl., Thronfolgerboul. 17.
— M., Frau Dr., Kirchenstr. 13, W. 3.
— Marie, Wwe., Säulenstr. 77, W. 4.
— Markus, Arzt, Spec. f. Geburtshilfe, Spr. 8—10 u. 4—5, Jesuskirchenstr. 15
— Nik., Commerzb.-Bmt., Nikolaistr. 17.
— Nik., Ing.-Chem., Nikolaistr. 17, W. 15, ☎ 3274.
— Otto, Pastor, Jägerstr. 4, W. 3.
— Rich., Albertstr. 12, W. 10.
— Rob., Tschlr., Marienstr. 74, W. 7.
Pohret, Joh., Bahnbmt., Matthäistr. 97.
Pohswerk, Herm., Kol.-Hdl., Parkstr. 6.
Pojak, Behr, Schndr., Moskauer Str. 43.
Pojasuk, Jos., Lackirer, Simonstr. 16.
Poige, Joh., Kol.-Hdl., Eliasstr. 7.
Poisch, N., Bahnbmt., Säulenstr. 92.
Pokarklis, Ant., Weichenst., Gerberstr. 1.
Pokar, Aug., Akzisebmt., Lagerstr. 42.
Pokarr, W., Fabrikbmt., Suworowstr. 136.
Pokatilow, F. J., WSR, Dir. d. Realschule Kaiser Peter I., Puschkinboul., Schulgeb. Q. 1.
Poke, Karol., Wäsch., Matthäistr. 44.
Pokorny, Alex., Buchdr., Suworowstr. 47.
— L., Wwe., Suworowstr. 47, W. 8.
Pokroi, S., Schndr., Steinstr. 14.
Pokrow, T., Wwe., Kathol. Str. 18.
Pokrowski, Alex., Bahnbmt., Wolgundsche Str. 32.
— A. S., Priest.-Wwe., Mosk. Str. 124.
Pokschan, U., Zimm., 2. Weidendamm 4.
Polack, Jul., Frau, Gertrudstr. 89.
Polak, Jan, Hsb., Gymnastikstr. 3.
Polanin, Step., Schutzm., Pokrowstr. 7.
Polanski, Krist., Schmied, Matthäistr. 107.
Polée, Nik., Bureaubmt., Schlock. Str. 13.
Polenz, A., Wwe., Conv. z. hl. Geist 5.
— Arth., Konv. z. hl. Geist 10, W. 2.
— Aug., Hg., Mühlenstr. 43.
— S., Kurzw.-Hdlg., Mühlenstr. 43.
Polepschaitis, Mal., Dw., Palissadenstr. 29.
Polerube, Mik., Hsb., Windstr. 19.
Poles, Ed., Werkmstr., Goldingerstr. 11.
— F., Uhrm., Suworowstr. 23, W. 4.
— Heinr., Kontorbmt., Suworowstr. 23.
— R., Gasanst.-Bmt., Suworowstr. 23.
Po[illegible]ssky-Schtschupillo, Vict., Lehrerin, Jakobsstr. 28.
Poletow, Mich., Schlosser, Palissadenstr. 23
Polgujew, Serg., Glasm., Dampfstr. 80.
Poljak, Jos., Dw., Kaufstr. 15, W. 6.
Poljakow, Beines, Makler, Gogolstr. 12.
— Elisab., Wwe., Karolinenstr. 7, W. 6.
— Greinom, Makler, Gogolstr. 12.
— J., Instr.-M., Alexanderstr. 42.
— Iw., Schuhm., Hospitalstr. 6, W. 7.
— Mord., Porzellanm., Ritterstr. 58.
— Nik. Nik.', Leutn., Revaler Str. 32.
— Paul, Schuhm., Hospitalstr. 49.
— S., Manufakturw.-Hdl., Mosk. Str. 15.
— S., Wwe., Moskauer Str. 15, W. 3.
Polidorow, M. N., Generals-Wwe., Dorpater Str. 55a, W. 13.
Polikow, W., Bmt., Grabenstr. 16.
Polin, Dav., Getreidehdlr., Mühlenstr. 12[illegible]
Polis, Jul., Schndrn., Suworowstr. 8[illegible]
Polischew, Ernest., Aufw., Adlerstr. 4.
Polischjew, Grig., Musiker, Jaroslawsche Str. 19, W. 13.
Polistowsky, K. W., Bez.-Ger.-Bmt., Fe[illegible]liner Str. 3.
Polit, Ludw., Schuhm., Gymnastikstr. 1[illegible]
— Pet., Hsb., Kol.-Hdl., Hasenholmsche Ufer 25a.
— W., Maurer, Romanowstr. 39, W. 7.
Politour, Flor., Frl., Goldinger Str. 2[illegible]
Politur, R., Werkst. f. Gas- u. Wasseranl. Scharrenstr. 25, ☎ 1990.
— Alex., Masch., Goldinger Str. 29.
Politzky, Dom., Photogr. Atelier, alte Mitauer Str. 40.
Poliwanow, D. M., TR, Bureauchef d. Oreler Bahn, Kurmanowstr. 11, W. 4
Polizei-Verw., Stadt-, Theaterboul. 16 ☎ 303.
Kreis- und Bezirks-Polizei-Verwaltungen Sieh Register Seite 2.
Polko, Elise, Frl., Schmiedestr. 9, W. 7
Polkownik, Dav., Schmied, Helenenstr. 20
Pollak, Georg, Maler, Bäckereistr. 5.
— Konst., Hdlr., Kathol. Str. 34, W. 35
Pollitz, Ed., Werkmstr., Baumw.-Manuf. Strasdenhof.
Polmak, Rob., Tschlr., Matthäistr. 84.
Pologlas, Aron, Weber, Windauerstr. 30
Polosow, J. J., Militärarzt, Parkstr. 1a
Polster, Albert, Mstr., Petersb. Ch. 19
Poltermann, Anna, Schndrn., Palissadenstr. 45.
Poltorshitzki, Nik. Oss.', Offizier, Suworowstr. 92, ☎ 2175.
— Stef. Ossip.', Zollbmt., Newastr. 23
Poltz, Pauline, Wwe., kl. Stationsstr. 3
Polubinsky, Oss., Diener, Soldatenstr. 7
Poluektow, A., Lehrer, Alexanderstr. 98.
— Ludovika, Privatschule, Alexanderstr. 98
Polytechnisches Institut, Thronfolgerb. 19, ☎ 592. Sieh Register Seite 2.
Pomelow, Ulj., Hsb., Jaroslaw. Str. 93.
Pomeranski, Nik. Jak.', Kapt., Romanowstr. 21, W. 4.
Pommer, A., Wagenb., Wiesenstr. 1.
— Chr., Materialverw., Baumw.-Manuf. Strasdenhof.
— Ed., Hsb., Jurjewstr. 4.
Pommeranz, Dav., Schuhm., Katharinenstr. 18.
— R., Schuhm., Smolensker Str. 8.
Pomokschis, Joh., Pol.-Bmt., Schlocksche Str. 10a, W. 11.
„Pomoschtsch", 2. G., Versich.-Ges. in St. Petersburg, General-Repräsentant in Riga: Robert Fraenkel, in Firma Gebrüder Fraenkel, Sandstr. 17, ☎ 13.
Pomukinsky, Kath., Schndrn., Grenzstr. 2.
Ponarewsky, Lew. M., Bahnbmt., Gertrudstr. 115, W. 35.
Ponikowsky, Gottl., Schuhm., Palissadenstr. 33.
Pontag, Rob., Mühlenstr. 20, W. 23.
Ponte, P., Gärtner, Kirchhofsstr. 16.
Ponzelejew, F., Dw., Schmiedestr. 54.
Pool, E., Wwe., Revaler Str. 9, W. 20.
Poola, C., Instr.-M., Lagerstr. 61.
— Joh., Kupferschm., Moskauer Str. 53.
Poorten, J., Frl., Gertrudstr. 43, W. 15.
— Karl, Commerzbankbmt., Gertrudstr. 22

Fabrik Rigaer Spielwaaren. **Viereckе & Leutke.** **Fabrik:** Mitauer Chaussée 9. **Niederlage** Theaterstr. 11

— Leon., HR, Sekr. des Quartieramts, Nikolaistr. 23, W. 15.
— Marie, Wwe., Thronfolgerboul. 23.
— Rob. Adalb., SR, ält. Forstrevident, Newastr. 36, W. 10.
— W., Frl., Wallstr. 20, Q. 13.
Popak, A., Schndr., Parkstr. 6, W. 22.
Popan, J., Expreß, Stapelstr. 11, W. 3.
Popel, Jan, Blumenhdlr., Bärenstr. 13.
Popelansky, Wikenty, Kurier, Newastr. 31.
Popelow, Jw., Werkmstr., Alexanderstr. 82
Pophal, Ferd., Uhrm.-Mstr., Elisabethstr. 10, W. 14.
Popiljaner, Mend., Klempner, Dünamünd. Str. 32 u. 45.
Poplawski, Alex. Vikt., Zollbmt., Elisabethstr. 67, W. 5.
Poplawsky, Nik., Schlosser, Marienstr. 28
Popleewsky, M., Schuhm., Jarosl. Str. 42
Popljak, Jank., Königsstr. 24, W. 6.
Popolowsky, Mich., Tschlr., Fuhrmannsstr. 36.

Gebrüder Popow,
gegründet 1788.
Eisen, Stahl, Kupfer und andre Metalle.
Oel, Tran, Teer usw.
Stahlwarenhandlung.
Tabak-Fabrik.
Spezialitäten:
Bakun, Doroginka und Schwizent.
Kontor und Niederlage:
Sünderstr. Nr. 35.
Hauptniederlage und Fabrik:
Popowstrasse 6.

Gebrüder Popow, gegründet 1788. 1. G. Eisen und Stahlwaren. Tabakfabrik (Bakun), Vertreter von diversen Eisen-, Stahl- u. Kupferwerken. Inh.: Maria Samsonowna Kansky, geb. Wolgin, Maria Parfenjewna Popow, geb. Bolschakow, Olga Joakimowna Pirang, geb. Petschatkin, Wlad. Joakimowitsch Petschatkin und Jewdokija Grigorjewna Petschatkin, geb. Kaschkin, Generalbevollmächtigter: Ingenieur-Technologe Nik. Juljewitsch Pirang. Koll.-Prof.: Alfr. Müller u. Wilh. Mylius. Kontor: Reußische Str. 1, Ecke Sünderstr., ☎ 214, Magazin ☎ 997, Niederl.: Popowsdamm 6/8, ☎ 236 u. 1162.
Tabakfabrik des Handlungshauses N. K. Popow's Wittwe, S. F. Popow & Co. in Moskau, 2. G., Tabak, Inh.: Stefanida Fedorowna Lappin, Bevollm.: P. T. Solowjew, Schwarzhäupterstr. 2, ☎ 860.
Pawel S. Popow, 1. G., Eisen, Stahl- u. Messingwaaren. Haus- u. Küchengeräte. Inh.: Kath. Petrowna Popow, geb. Dolbeschew, Sünderstr. 32, ☎ 247 und 1256. Niederlage: Marienstr. 19, ☎ 219.
Popow, Amalie, Wwe., Gogolstr. 4, W. 1.
— Anast., Wwe., Kurmanowstr. 28, W. 6.
— Andr., Töpfer, Woroneshsche Str. 7.
— Andr. Jak., Schriftf., Dorp. Str. 97.
— Euphr. geb. Gottschalk, Wend. Str. 25.
— Hippolit Jw., Oberst, Regim.-Komm., Newastr. 36, ☎ 1293.
— J., Exped., Wendensche Str. 25.
— Jan, Speicherarb., Wolmar. Str. 5.
— Jw., Bahnbmt., kl. Palissadenstr. 15.
— Jw., Bahnbmt., Schwarzenhof. Str. 2.
— Jw., Stellm., Kalugasche Str. 15.
— Jw. P., Bahnbmt., Säulenstr. 56.
— Kath. Petrowna, geb. Dolbeschew, Inh. der Firma Pawel S. Popow, Kunststr. 1, W. 1.
— Kusma, Hdlr., Schlocksche Str. 11.
— Marie, Wwe., Turgenjewstr. 21.
— Mich. W., SR, Volksschulen-Insp., Suworowstr. 56, W. 4.
— Nik., Böttcher, Seestr. 4.
— Nik., Fabrikbmt., Pokrowstr. 9.
— Nik. Flor., Kfm., Wasserstr. 1, ☎ 1656
— P., Diorama, Neustr. 9a, W. 2.
— Pet., Porzellanarb., Sägerstr. 1.
— S. J., TR, Untersf.-Richter, Romanowstr. 53.
— Sem., Schmied, Beamtenstr. 1, W. 1a.
— Simeon, Priester, Uferstr. 73.
— T., Hsb., Moskauer Str. 167, W. 1.
— T., Zeichenlehrer, Parkstr. 4, W. 22.
— Terenti, Hausverw., Grodno. Str. 5.
— Vikt. Jw.', Stabskapt., Romanowstr. 24
— Wass., Tschlr., Katholische Str. 4.
— Wass., WSR, Insp. d. Rig. Lehrbez., Schloßplatz 2.
Popowsky, Alex. Alex.', Kameralh.-Bmt., Revaler Str. 1, W. 9.
Julius Popp, 2. G., Huthdl., Inh.: Kath. Popp, geb. Drucker, Kalkstr. 18, ☎ 892.
Popp, A., Uhrm., Wolmarsche Str. 15.
— Alex., Schlosser, kl. Palissadenstr. 7.
— Anna, Putzm., Schmiedestr. 6.
— Aug., Sattler, Matthäistr. 141, W. 18.
— C. T., Schndr., Suworowstr. 3.
— Ed., Mech., Mühlenstr. 8, W. 10.
— Emil, Bahnbmt., Schreyenbusch 1, 3.
— Ernst, Goldschm., Mühlenstr. 8, W. 10.
— Fr., Schndr., Kalkstr. 27, Q. 14.
— Friedr., Masch., Schlocksche Str. 31.
— Georg, Auss., Dünaburger Str. 34.
— Georg, Masch.-Mstr., Gertrudstr. 61.
— Gust., Prof. d. Firma J. F. Striebeck, Säulenstr. 22, ☎ 893.
— J., Kassirer, Gertrudstr. 43, W. 24.
— Joh., Tschlr., Witebsker Str. 13.
— Jul., Weinküfer, Maurerstr. 5, W. 11.
— Karl, Gärtner, Seestr. 25.
— Karl, Steinsetzer, Mühlgrab. Str. 6.
— Karl, Töpfermstr., Schmiedestr. 74.
— Kath., geb. Drucker, Aeltesten-Wwe., Inh. d. Firma Julius Popp, Kalnezeemsche Str. 27, ☎ 2719.
— Kath., Wwe., Schloßstr. 10, W. 7.
— Konrad, Rentn., Schmiedestr. 7, W. 4.
— Kr., Kistenb., Kalugasche Str. 8.
— Luise, Hsbn., Schwartzenhof. Str. 15.
— Ludw., Lithogr., Säulenstr. 78, W. 24
— Ludw., Zimmerm., Feldstr. 16, W. 19.
— Marie, Frl., Romanowstr. 31, W. 3a.
— Mar., Schndrn., Gertrudstr. 91.
— Otto, Prof. der Firma Adalb. G. Berg, Kaisergartenstr. 6, W. 2.
Poppan, Jan, Zimm., Jarosl. Str. 89a.
Poppe, F., Schndr., Romanowstr. 77.
— Jak., Hsb., Moorstr. 37.
— W., Konditor, Wolmarsche Str. 1.
Poradowski, Ottilie, Wwe., Marienstr. 67.
Poppenmacher, Jenny, Näht., Mühlenstr. 157, W. 8.
Porath, Vikt., Hg., kl. Schloßstr. 13.
Porcet, Fritz, Schuhm., Schreyenb. 2, 8.
— Joh., Bahnbmt., Matthäistr. 97.
— Joh., Drahtz., Feldstr. 11, W. 6.
— Karl, Schlosser, Matthäistr. 127.
— M., Zimmerm., Marienstr. 8, W. 9.
Poremsky, Jos., Manuf.-Hdl., Marienstr. 71.
— Wjätsch., Kurzw.-Hdlg., Sprenkstr. 47.
Porep, Charl., Wwe., Pension, Alexanderstr. 126, W. 6.
— J., Altstadt 3, W. 28.
Poresch, A., Wwe., Mühlenstr. 60.
— Arth., Buchhltr., Theaterboul. 3.
— Olga, Frl., Gertrudstr. 101, W. 5.
— Olga, Frl., 1. Weidendamm 15, W. 2.
Poret, Alex., Schornsteinf., Marienstr. 113
Poretter, Karl, Schlosser, Matthäistr. 32.
Porga, Karl, Hsb., Wolgund. Str. 47.
Porin, Pet., Zimm., Dünaburgerstr. 72.
Porisamul, And., Bäcker, Ritterstr. 36.
Poriter, A., Schndr., Grabenstr. 11.
Pormal, Jak., Fuhrm., Peterholmsche Str. 14a.
Pormunt, Mart., Sattl., Matthäistr. 92.
Porogow, M., Hdlr., Kathol. Str. 33.
A. Porogowd, 2. G., Gold- u. Silberw., Inh.: Abrah. Porogowd, Herrenstr. 5.
Porogowd, A., Inh. dieser Firma, Elisabethstr. 22.
— J., Marienstr. 3.
Poroschkow, T., Vergolder, Mosk. Str. 263
— Pet., Fayencemstr., Moskauer Str. 263.
Porowitsch, Jan, Feilenh., Zabeln. Str. 1.
Porrith, Alex., Korkenschndr., Ernestinenstr. 13.
— Mart., Bildh., Säulenstr. 94, W. 23.
Porsch, G., Kirchendien., Herderpl. 4.
Porshesinsky, Mart. Jw., HR, Militär-Topogr., Säulenstr. 40, W. 6.
Porth, Alex., Fleischer, Charlottenstr. 30a
v. Porthan, Ed., Bevollm. des Zweigkontors d. Rig. Kommerzb., Mühlenstr. 30, W. 3.
Porthan, Hermine, Frl., Conv. zum hl. Geist 11, W. 6.
— M., Frau, Scharrenstr. 8, W. 2.
Portig, Gust., Bureauchef, Fellinerstr. 3a.
Portmann, Christ., Färberstr. 23, W. 12.
Portnoi, Adam, Schmied, Waggonstr. 12.
— M., Schndr., Säulenstr. 56, W. 4.
Portugiesisches Konsulat, Münzstr. 9, ☎ 272.
Porzyckt, V. F., Tanzlehrer, Mühlenstr. 35
Posanowsky, Wik., Dw., Gertrudstr. 4.
Posch, Mich., Wächter, Tempelstr. 6.
Poschakinsky, A., Schlosser, Kreuzstr. 2.
Poscharsky, Anna, Frau, Säulenstr. 68.
Poschechonow, Jw., Schndr., Revalerstr. 54
Poschenki, Joss., Schuhm., Pokrowstr. 19.
Poschinsky, Georg, Fleischer, Artilleriestr. 11
Poschkus, Anna, Wäsch., Artilleriestr. 42.
— Dim., Hsb., Marstr. 20.
— Jul., Wwe., Kaisergartenstr. 6a.
Poschnikow, Mar., Frau, Kalnez. Str. 73.
Poschter, Abr., Fuhrm., Mühlenstr. 132.
Poschukonow, E., Buchhltr., Marienstr. 28
Posdin, Marie, Scheunenstr. 16, W. 7.
Posdnjakow, Jw. Nik., Bahnbmt., Ritterstr. 16, W. 6.
— K. A., GS, Reichsb.-Bmt., Dorpater Str. 86, W. 6.
Posengies, Hel., Milchhdlrn., Feldstr. 7.
Posewerk, H., Schlosserei, Mühlenstr. 27.
— Herm., Schlossermstr., Mühlenstr. 3a.
Posin, W. A., KReg., Bahnbmt., Suworowstr. 31a.
Poska, A. J., GS, Revierauss., Maurerstr. 2.

Gummi-Artikel für landwirthschaftliche Maschinen, für Meiereien etc. **Gummi-Huf-Unterlagen, Equipagen-Gummi-Reifen.**
Gummiwaaren-Fabrik „Russia" Gebrüder Freysinger.

Verstellbar als Tisch und Stuhl. **Kinderstühle und Pulte** verstellbar für jedes Alter.

Karl Grünberg, Matthäistr. № 54, im eigenen Hause. Telephon № 2402. Die besten Gummireifen der Welt.

— Nik. Iw., Priester, Religionslehr., Citadelle 2a.
Poskitt, James W., Koll.-Prof. d. Firma Helmsing & Grimm, Suworowstr. 12.
Poslednik, Dan., Bahnbmt., Jesuskirchenstr. 13.
Poslewitsch, O., Holzwr., Gertrudstr. 113.
Posner, Alex., Amts-Schornsteinfeg.-Mstr., Nikolaistr. 41, W. 4.
— Joh., Schornsteinfegermstr., Matthäistr. 56, W. 5.
Posnjakow, Mich., Hdlr., Bergstr. 56.
v. Posnikow, Mar., Generalswwe., Sprenkstr. 4, W. 1.
Pospelow, Jes., Hg., Slawenstr. 5, W. 10
Pospich, Leop., Hdlr., Jarosl. Str. 14.
Possehl, Auguste, Verkäuf., kl. Schloßstr. 1.
— Emilie, Schndrn., Königsstr. 32.
Possekel, Karl, Tschlrmstr., Bausk. Str. 2.
Possel, Doroth., Wwe., Matthäistr. 29.
— Ed., Zimm., Oskarstr. 1, W. 33.
— Kath., Frl., Münzstr. 5, W. 3.
— O., Frau, Säulenstr. 65, W. 25.
— Wold., Schuhm., Münstereistr. 7.
Baltische Tuch- und Garnhandlung W. Posselt, 2. G., Inh.: Wilhelm Posselt, Suworowstr. 13.
Posselt, Gust., Dir. der A.-G. „Textil", Weißenhofsche Str. 3/7, ☎ 532.
— Willy, Prok. der A.-G. „Textil," Inh. d. Balt. Tuch- u. Garnhdlg. W. Posselt, Georgenstr. 2, W. 3, ☎ 1706.
Posseltiner, L., Schuhm., Paliss. Str. 30.
Possert, Aug., Schmied, Kurische Str. 8.
Post, Marie, Näht., Suworowstr. 109.
— Nik., Monopolbmt., Suworowstr. 60.
— Paul, Schlosser, Gertrudstr. 45, W. 6.
— Pet., Dw., Polotzker Str. 1, W. 3.
Post-Station u. Equipagenverm., Säulenstr. 42, ☎ 1300.
Post- u. Telegraph.-Verw. des Rigaschen Bezirks, Theaterboul. 15, ☎ 297, Eingang von der Kanalseite. Sieh Register Seite 2.
Haupt-Postamt: Theaterboul. 15, ☎ 382
1. Kontor: Alexanderstr. 92.
2. Kontor: Zaunstr. 1.
3. Kontor: Moskauer Str. 54.
Sieh Register Seite 2.
Postiljon, Karl, Maurer, Sternstr. 3.
Postneek, Jak., Kutscher, Friedensstr. 35.
— Ed., Tschlr., Abaushofsche Str. 4.
— Mich., Kol.-Hdl., Bärenstr. 9.
Postuchow, Nik., Telegr.-Bmt., Suworowstr. 43, W. 6.
Poswol, Ed., Kommerzb.-Bmt., 1. Weidendamm 3, W. 23.
— Fanny, Bankbmtn., Gertrudstr. 62.
— Gertr., Frl., Schmiedestr. 9, W. 17.
— Reinh., Korresp., Elisabethstr. 55.
P. M. Potapow (Pee Gulbe), 2. G., Manufakt.- u. Kurzw., Garne, Inh.: Iraide Potapow, Kalkstr. 31, ☎ 1329 und Kalkstr. 35 und 38.
Potapow, Alex., Bahnbmt., Dünab. Str. 17
— Alex. jun., Bahnbmt., Ritterstr. 70.
— Alex., sen., Hsb., Ritterstr. 70, W. 1.
— Fedor. A., GS, Reichsb.-Bmt., Ritterstr. 53, W. 8.
— Iraide, Inh. der Firma P. M. Potapow, kl. Jungfernstr. 3.
— J. M., Hsb., Mosk. Str. 75.
— Wass., Ankern., Jarosl. Str. 11.
Potemkin, Adrian, Hsb., Jarosl. Str. 54, W. 1, Theehaus: Moskauer Str. 125.
— Mich., Hsb., Schlocksche Str. 30.
— Nik., Hg., Jaroslawsche Str. 26.
— Sachar, Hsb., Jaroslawsche Str. 26.

Julius Potempa,
Parkett - Fabrik.
Niederlage: Albertstrasse 3.
Telephon 1680.

Julius Potempa, 1. G., Parkettfabrik und Holzexport, Inh.: Jul. Potempa, Albertstr. 3, ☎ 1680.
Potempa, Jul., Inh. dieser Firma, Albertstr. 3, W. 6, ☎ 1680.
v. Potemsky, Stan. B., KS, Dom.-Verw.-Bmt., Dorpater Str. 25, W. 18.
Poth, Ludw., Masch., Baldohn. Str. 2a.
Potis, K., Schmied, Rabenstr. 22, W. 5.
Potmalnikow, Adam, Polizei-Schreiber, Jungfernstr. 9, W. 3.
Potschebutas, Iw., Verleger, Suworowstr. 36, W. 3.
Potschiwalow, P. A., Hdlr., Steinstr. 4.
Potschus, Jos., Schutzm., Pokrowstr. 18.
Potusch, Jos., Stauer, Hafenh. Ufer 3.
Powilaitis, A. R., Kanzleibmt., Mühlenstr. 18.
Powitz, Elsr., Frl., Rentn., Schreyenbusch 2, 22.
— M., Wwe., Mühlenstr. 107, W. 22.
Powlukaschis, Bened., Masch., Palissadenstr. 10, W. 29.
Pozarnski, W. M., Ger.-Pristaw, Spr. 4 bis 6, Dorpater Str. 55a, W. 20.
Poznansky, A., Frisir-Salon, 1. Weidendamm 2a.
Praderband, Jules, KR, Oberlehrer, Wallstr. 26, Q. 9.
Praetorius, Pet. Paul, Arzt, Spr. 3—5, Mühlenstr. 2, ☎ 2972.
— Th., Pastor, Mühlenstr. 2, W. 7.
Prahl, Eug. geb. Grewing, Zeichenlehrerin, 1. Weidendamm 8, Q. 4.
Prahm, Andr., Glaser, Marktstr. 2.
— Emilie, Schndrn., Marienstr. 64, W. 21.
— F., Werkmstr., Gertrudstr. 99, W. 6.
— K., Hsb., Littausche Str. 2.
— R., Schlosser, Säulenstr. 86, W. 3.
Prahtneek, Karl, Hsb., Altonaerstr. 36.
Prais, Srol, Schndr., Gerberstr. 6, W. 27.
Pramberger, Hel., Frl., Mühlenstr. 55.
Pranewitsch, Ofs., Gummiarb., Kiefernstr. 3.
Pranewsky, K., Kol.-Hdl., Mosk. Str. 52.
Prange, A. F., HR, Reichsb.-Kontrol., Brunnenstr. 2, W. 3.
Prank, Ans, Schmierer, Petersb. Ch. 27.
Prannis, K., Fuhrm., Alexanderstr. 176.
Pranzkewitsch, Fr., Polizeiauff., Pokrowstr. 10, W. 26.
Praschkewitsch, Alex., Hsb., Kalugasche Str. 21, W. 1.
— Iw., Fuhrm., Wolmarsche Str. 15.
Prasnowsky, O., Dw., Romanowstr. 75.
Pratschkowsky, Heinr., Exped., Kischinewsche Str. 6.
Praulin, A., Maler, Romanowstr. 77.
— Friedr., Hdlr., Alexanderstr. 188.
— Fritz, Vorarb., Alexanderstr. 159.
— Jak., Hg., Nikolaistr. 69.
— Jak., Wächter, Bausk. Str. 57.
— Mich., Portier, Romanowstr. 27, W. 25
— Pet., Kutscher, Popowstr. 6, W. 11.
Praulit, Jul., Schuhm., Färberstr. 32.
Prawais, Joh., Hsb., Revaler Str.
— Pet., Hg., Suworowstr. 108, W.
Prawdin, Wass., SR, Volksschulen-In Kirchenstr. 4, W. 9.
Prawin, Jan, Zimmerm., Pokrowstr.
Prawischnikow, Grig., Drechsler, Jar Str. 62, W. 4.
— Nik., Rentn., Wolmarsche Str. 43.
Prazkis, Franz, Vorarb., Sofienstr. 9.
Predait, J. Ch., Kanzleibmt., Dorpa Str. 29, W. 5.
— Jan, Zimmerm., Ritterstr. 69, W.
Prede, Theod. Mark.', Feldscher, Mo kauer Str. 172.
Predenberg, Joh., Kutscher, alte Mita Str. 52.
Preede, A., Bahnbmt., Säulenstr. 27.
— Ad., Mälzer, Nikolaistr. 70, W. 6.
— Adolf, Hsb., Apuhsensche Str. 3.
— Alex., Maler, Matthäistr. 103, W. 5
— Alex., Tschlr., Matthäistr. 141.
— Alfr., Küfer, Rathausplatz 1.
— Alfred, Hg., Säulenstr. 45, W. 7.
— Alwine, Milchhdl., Mitauer Ch. 2
— Anna, Wwe., Wäsch., Hammerstr.
— Ant., Hsbn., Wwe., Moorstr. 6.
— Bernh., Hsb., Gymnastikstr. 19.
— Charl., Mstrn., Bocksstr. 1.
— Christ., Heizer, Schlocksche Str. 32.
— Christ., Kontordiener, Sünderstr. 20.
— Dor., Hsb., Eisenbahnstr. 18.
— E., Buchhltr., Schmiedestr. 33, W. 1
— Edda, Wwe., Altonaer Str. 25.
— Fed., Schmied, Krusenhofsche Str. 2
— Ferd., Wraker, Walterstr. 3.
— Fritz, Maler, Gertrudstr. 54.
— Fritz, Masch., Stapelstr. 13.
— Georg, Maler, Matthäistr. 69, W.
— Georg, Maler, Säulenstr. 78, W. 1
— Gotth., Hsb., Augustenstr. 10.
— Heinr., Schmied, Schlocksche Str. 6
— J., Fleischhdl., Suworowstr. 51a u. 5
— J., Hsb., Gymnastikstr. 31.
— J., Kellner, Gertrudstr. 37, W. 6.
— J., Kol.-Hdl., Windstr. 1.
— J., Schmied, Revaler Str. 62, W. 1
— J., Vergolder, Gertrudstr. 109, W. 4
— Jak., Auff., Hospitalstr. 16, W. 10.
— Jak., Gasrohrleger, Matthäistr. 104.
— Jak., Schmied, Rabenstr. 3, W. 1
— Jan, Gerber, Bärenstr. 9, W. 25.
— Jan, Hsb., Theringensche Str. 17.
— Jan., Koch, Säulenstr. 45.
— Jan, Kol.-Hdl., Revaler Str. 96.
— Jan, Maurer, Moritzstr. 10, W. 3.
— Jan, Telegr.-Bmt., Kemmern. Str. 1
— Jan, Tschlr., Goldinger Str. 11.
— Jan, Tschlr., Treydensche Str. 5.
— Indr., Schlosser, Pernauer Str. 7.
— Joh., Former, Marienstr. 93, W. 9
— Joh., Hdlr., kl. Jungfernstr. 5, W. 2
— Joh., Privat., Münzstr. 3, W. 4.
— Joh., Schuhm., Palissadenstr. 33.
— Joh., Zimmerm., Grenzstr. 22.
— Jul., Zuschl., Stubbenseestr. 1.
— Karl, Diener, Gertrudstr. 109, W. 79
— Karl, Eisendr., Amalienstr. 1.
— Karl, Kellner, Suworowstr. 82, W. 2
— Karl, Musiker, Suworowstr. 91, W. 14
— Karl, Schlosser, Thüringen. Str. 35
— Kath., Hsbn., kl. Lubahnsche Str. 13
— Kath., Wwe., Conv. z. hl. Geist 9
— Kath., Wwe., Wäsch., Fuhrmannsstr. 26
— Krisch, Maurer, Schreyenbusch 2, 6.
— L., Wwe., Oskarstr. 1, W. 2.
— Lisette, Wwe., Blumenstr. 3, W. 16
— M., Maurer, Eisenbahnstr. 18.

Fabrik Rigaer Spielwaaren. **Vierecke & Leutke.** **Fabrik: Mitauer Chaussee 9. Niederlage Theaterstr. 11**

— M., Tischlr., Altonaer Str. 25.
— Nik., Maurer, Asuppensche Str. 9.
— Minna, Wwe., Laubstr. 22.
— Natalie, Frl., Basteiboul. 11, W. 20.
— P., Schlosser, Pionirstr. 4, W. 10.
— Paul, Klempner, Wolmarsche Str. 5.
— Paul, Maler, Marienstr. 13, W. 79.
— Pet., Auff., Schreyenb. 2, 22.
— Pet., Bäcker, Suworowstr. 108, W. 9.
— Pet., Fuhrm., Revaler Str. 89, W. 6.
— Pet., Hdlr., Lubahnsche Str. 13, W. 7.
— Pet., Maurer, Alexanderstr. 192, W. 1.
— Pet., Tischlr., Matthäistr. 4, W. 8.
— Pet., Wächter, Alexanderstr. 192.
— Reinh., Tischlr., Schulenstr. 24, W. 6.
Preedin, Anna, Hsbn., Moorstr. 39a.
— Jak., Schmied, Kojenholm. Str. 21.
— Jndr., Tischlr., Pernauer Str. 5, W. 1.
— Th., Maurer, Talsensche Str. 2.
Preedit, A., Kol.-Hdl., Peterholmstr. 7.
— A., Kol.-Hdl., Windauer Str. 4.
— Adam, Schuhm., Schreyenb. 8, 6.
— Anna, Buchhltrn., Gertrudstr. 58.
— Anna, Hausverw., Espenstr. 3, W. 1.
— Ant., Fr., Parkstr. 4, W. 4.
— Aug., Buchhltr., Windauer Str. 4.
— Aug., Schleifer, 2. Weidendamm 21.
— Dav., Dw., Alexanderstr. 104, W. 24.
— Dav., Hausverw., Schwimmstr. 34.
— Ed., Brauer, Hapsaler Str. 19.
— Emilie, Wwe., Sternstr. 8, W. 25.
— Emma, Schndrn., Artilleriestr. 34.
— Eva, Wäsch., Schreyenbusch 1, 2.
— Franz, Schmied, Matthäistr. 81, W. 5.
— Fritz, Dw., Goldinger Str. 24.
— Gust., Dw., Sprenkstr. 52, W. 16.
— Gust., Schuhm., Kemmernsche Str. 7.
— Gust., Tischlr., Artilleriestr. 37, W. 17.
— Hugo, Apotheker-Geh., Lagerstr. 37.
— J., HR, Jng.-Chem., Assist. am Pol., Mühlenstr. 119, W. 1.
— J., Polizeibmt., Romanowstr. 20a.
— J., Tischlr., Petersb. Ch. 21, W. 4.
— Jan, Dw., Annenhofsche Str. 3.
— Jan., Hsb., Konradstr. 11, Q. 5.
— Jan, Tischlr., Laboratoriumstr. 28.
— Jan, Zuschl., kl. Eichenstr. 1, W. 27.
— Joh., Kistenm., Espenstr. 3, W. 2.
— Joh., Vorarb., Hospitalstr. 31, W. 20.
— Jurre, Dw., Scheunenstr. 14, W. 4.
— Karl, Kol.-Hdl., Revaler Str. 21.
— Karl, Kol.-Hdl., Schiffsstr. 38, W. 10.
— Karl, Maurerpol., Schlock. Str. 10.
— Karl, Tischlr., Asylstr. 8.
— Karl, Tischlr., Feldstr. 4, W. 7.
— Karl, Zimmerm., Bärenstr. 9, W. 6.
— Karol., Hsbn., Moskauer Str. 152.
— Kristine, Wwe., Friedensstr. 12, W. 4.
— Libe, Wwe., Artilleriestr. 68, W. 5.
— M. J., Kurzw.-Hdl., Schreyenb. 2, 12.
— Mart., Dw., Turgenjewstr. 9, W. 5.
— Mart., Schmied, Sprenkstr. 75, Q. 9.
— Mik., Stellm., Kaukasische Str. 8.
— P., Hdlr., Versohnsche Str. 6, W. 15.
— Pet., Fleischer, Duntenhof. Str. 24.
— Pet., Fleischer, kl. Eichenstr. 1, W. 26.
— Pet., Masch., Petersb. Ch. 27, W. 9.
— Pet., Schmied, Jakobstädt. Str. 24.
— Pet., Wächter, Apothekerstr. 22.
— R., Dw., Elisabethstr. 59, W. 5.
Preedkaln, A., Arzt, Dünamünd. Str. 40.
— J., Exped., Scheunenstr. 15.
— Marie, Hdlrn., Torfstr. 10, W. 3.
Preedneek, Andr., Vorarb., Sternstr. 24.
— J., Auff., Theaterboul. 10, W. 13.
— Jan, Steinh., Schreyenbusch 1, 8.
— Joh., Hg., Pokrowstr. 24.
— Joh., Kol.-Hdlr., Wendensche Str. 11.
— Nik., Popowstr. 3a, W. 95.
— Wilh., Hdlr., Jaroslawsche Str. 44.
Preedulan, Kr., Hg., Mühlenstr. 100.
Preedulin, A., Dw., Nikolaistr. 30.
Preekul, Anna, Wwe., Gertrudstr. 111.
— Ch., Brodhdl., Feldstr. 11.
— Ernst, Bauauff., Matthäistr. 43.
— J., Maurer, Gerberstr. 5, W. 1.
— Jan, Fuhrm., Kostromasche Str. 2.
— Jan, Hdlr., Bauskesche Str. 29.
— Pet., Hdlr., Pernauer Str. 22, W. 1.
Preekuln, K., Hdlr., Stubbenseesche Str. 9.
Preekum, Joh., Schndr., Schulenstr. 8.
Preezifs, Wilh., Maurer, Frauenburgsche Str. 16.
Preezum, Karl, Kellner, Malerstr. 5.
Prehdel, Otto, Schndr., Mühlenstr. 77.
Prehning, Jak., Heizer, Schlock. Str. 32.
Preiberg, Pet., Hsb., Stapelstr. 9, W. 1.
Preig, M., Hdlr., Amalienstr. 9.
Preikschat, Joh., Steinsetzer, Revalerstr. 45
Preil, Jank., Glaser, Altonaer Str. 9.
— Louise, Wwe., Dorpater Str. 20.
— Rud., Hg., Dorpater Str. 20, W. 6.
Preimann, Aug., Auff., Hospitalstr. 16.
— Ed., Heizer, Hospitalstr. 16, W. 22.
— Ernst, Setzer, Romanowstr. 87.
— Joh., Wächter, Romanowstr. 87, W. 2.
Preisler, Timof., Fleischer, Pokrowstr. 11.
Preismann, M., Exped., Kurmanowstr. 11.
F. **Preiss**, 2. G., Manufaktur-W., Inh.: Feitel Preiß, Lagerstr. 63.
Preiß, B., Galanteriew.-Hdl., Kalnezeem. Str. 83.
— D., Vergolder, Dünaburgerstr. 42.
— Eruch, Inh. der Firma Cahn & Preiß, Sünderstr. 31, W. 3.
— Feitel, Inh. d. Firma F. Preiß, Lagerstr. 63.
— J., Uhrm., Münstereistr. 11, W. 7a.
— Jan, Tischlr., Soldatenstr. 13, W. 6.
— Joh., Graveur, Marienstr. 50, W. 12.
— Karl, Dw., Kirchhofsstr. 16, W. 9.
— Math., Wwe., Matthäistr. 98, W. 7.
— Pet., Schlosser, Revaler Str. 90.
— Rob., Schuhm., Kirchhofsstr. 16.
— Vikt., Frau, Korresp., Sprenkstr. 2.
Preitner, Ant., Fleischer, Karolinenstr. 19.
Preiup, Jak., Privat., kl. Lagerstr. 47.
Prekup, D., Schlosser, Gertrudstr. 109.
Prellwitz, Heinr., Spinnmstr., Nordeckshofsche Str. 1.
— Karl, Spinnmstr., Nordeckshof. Str. 1b
Prenewitsch, Stan., Hg., Dorotheenstr. 1,
Prenge, Emil., Schndrn., Revalerstr. 89.
Prenzlau, Alex., Töpfer, Grenzstr. 2.
— J., Säulenstr. 20, Q. 4.
— J., Untermstr., alte Mitauer Str. 62.
— Karl, Hg., Apothekerstr. 27.
Preobrashenski, Alex., Wwe., Kemmernsche Str. 5, W. 5.
— Marie, Wwe., Turgenjewstr. 6, W. 4.
— Warw., Frl., Alexanderstr. 21, Q. 6.
Preobrashensky, Wass., Priester, Turgenjewstr. 21.
Presche, S., Koch, Kaisergartenstr. 6a.
Presnikow, Pet., Schuhm., Matthäistr. 61.
Preß, Abr., Modew.-Hdl., Weberstr. 1, wohnt: Romanowstr. 90, W. 1.
— Bernh., Graveur, Schmiedestr. 16.
— H., Schuhm., Matthäistr. 123, Q. 6.
— Jank., Schndr., Jakobstädt. Str. 10.
— Jank., Schndr., Jaroslawsche Str. 4.
— Joh., Gärtner, Friedensstr. 4, W. 11.
— Jos., Bäcker, Palissadenstr. 24.
— Jsaak, Königsstr. 45, W. 7.
— Jsaak, Mützenm., Alexanderstr. 132.
— Ph., Juvelier, Schmiedestr. 35, W. 3.
— Philipp, Goldarb., Romanowstr. 110.
Preßler, Karol., Wwe., Hsbn., Revaler Str. 59, W. 1.
Preßmann, Moses, Kfm., Schwimmstr. 17.
Pressnikow, Fritz, Korbm., kl. Altonaer Str. 15, W. 2.
— Wass., Buchdr., Uferstr. 37, W. 2.
Pretzel, K., Wwe., Säulenstr. 113, W. 11.
Pretznik, J., Schndr., Romanowstr. 47.

Rigaer Jubiläums-Ausstellung 1901.
Eduard Preuk,
Buchbinderei,
Johannisstr. 3.

Preuk, E., Amts-Buchbindermstr., Gesch.: Johannisstr. 3, wohnt: Theaterstr. 1.
Preus, P., Hdlr., Säulenstr. 96, W. 25.
Prevot, E., Frl., Jägerstr. 4a, W. 8.
Prezicks, Karl, Zimmerm., Meisterstr. 10.
Prjamow, Fed., Masch., Jaroslaw. Str. 19.
„Pribaltiski Krai", Redaktion, Sandstr. 24, ☎ 623.
Priboschitz, Leop., Buchhdlr., Schmiedestr. 18
Pridik, Ernst, Schlosser, Schreiberstr. 1.
Prieberg, Ernst, Maler, Matthäistr. 82.
— J., Maler, Sternstr. 3, W. 6.
— Karl, Tischlr., Artilleriestr. 46, W. 13.
Priebs, Jul., Werkmstr., Kreßlerstr. 3.
Priem, Alb., Inh. der Firma John Ramberg, Alexanderstr. 94, W. 1.
— Alb. sen., Masch.-Mstr. d. Wasserw., Moskauer Str. 148, W. 1.
— E., Klempner, Antonienstr. 7, W. 7.
Th. **Prieskorn**, 2. G., Fachgeschäft für Photo-, Litho- u. Typographie, Inh.: Th. Prieskorn, Schloßstr. 21.
Prieskorn, Th., Inh. dieser Firma, Gertrudstr. 33, W. 3.
Priestley, James, Kfm., Antonienstr. 9a.
v. Prietz, M., Wwe., Thronfolgerboul. 4.
Prigorowsky, Alex. Eug., Kriegs-Jng., Kapt., Zitadelle 14.
Prihwert, Anna, Hebamme, Alexanderstr. 125.
— M., Hg., Alexanderstr. 125.
Prikaln, Julie, Frl., Schndrn., Fuhrmannsstr. 18.
Prikot, Mich. G., Bahnbmt., Ritterstr. 77.
Prikul, Andr., Fuhrm., Nußstr. 5.
— Ant., Hdlr., Laboratoriumstr. 9, W. 8.
— Aug., Renm., Wolmarsche Str. 35.
— Dav., Dw., Alexanderstr. 19, W. 4.
Priling, Marie, Wwe., kl. Lagerstr. 12.
Prill, Marie, Wäsch., Hospitalstr. 16.
Primann, T., Vorarb., 1. Weidendamm 3.

Optiker
N. Prindull,
Sünderstr. 10.

N. **Prindull**, 2. G., optische Instrumente, Inh.: Nik. Prindull, Sünderstr. 10. ☎ 2046.
Prindull, Georg, Briefstr., Gertrudstr. 109.

H. F. Hassel, Marstallstr. 24. Telephon 269.
Lieferungsgeschäft für Maschinen und technische Bedarfsartikel.
Werkzeugmaschinen.

Kinder-Wagen, -Betten und -Velocipede.

Karl Grünberg, Matthäistr. № 54, im eigenen Hause. Telephon № 2402. Die besten Gummireifen der Welt.

— N., Inh. dieser Firma, Thronfolgerboul. 5.
Prinerowski, Iw., Dw., Friedensstr. 17b.
Prinkaln, Ernst, Wächter, Schlock. Str. 35a.
— Georg Ad., Masch., Karolinenstr. 19.
Prinz, Andr., Hausverw., Charlottenstr. 19
— Ed., Schlosser, Charlottenstr. 19.
— Felix Franz, Hg., Matthäistr. 28a.
— Jan, Ankern., Sägerstr. 2.
— Jan, Maler, Wolmarsche Str. 43.
— Joh., Wagenb., Revaler Str. 69, W. 9.
— Jos., Ing., Kalnez. Str. 21, W. 1.
— Karl, Schlosser, Marienstr. 142, Q. 16.
— Marie u. Pauline, Delikat.-Hldrn., kl. Petrikirchenstr. 3, W. 8.
— Marg., Lootsen-Wwe., Schlock. Str. 3.
— Mart., Aufs., Nikolaistr. 67.
Prinze, Karl, Schlosser, Sternstr. 28.
Prisand, M., Schndr., Sprenkstr. 21.
Prisjaschnikow, M., Schndrn., Pauluccistr. 5
Prissukonas, Jak., Bmt., alte Mit. Str. 32.
Prismann, Abr., Getreidehdlr., Moskauer Str. 43.
Prisselkow, Wlad. S., KR, Glied d. Bez.-Gerichts, Kaisergartenstr. 2, W. 10.
Prißmann, Moritz, Kontorbmt., Weberstr. 1, W. 6.
Pristawko, Afan., Schaffn., kl. Palissadenstr. 23, W. 22.
Prittwitz, Alex. Feod., Baron, General-Major, Parkstr. 4, W. 25.
Priwert, M., Hg., Steinstr. 18.
— Indr., Kutscher, Mitauer Ch. 2.
Probirkammer, Mühlenstr. 43, W. 1. Sieh Register Seite 2.
Probst, Karl, Montage-Insp., Mühlenstr. 71, W. 7.
Prochardhus, Olga, Wwe., Hdlrn., Fuhrmannsstr. 27.
Prochorow, Thekla, Wwe., Hospitalstr. 26.
„Prodameta", Alexanderstr. 31, ☎ 2892.
Professor, Pet., Hdlr., Eisenbahnstr. 10.
Prokaschtschik, Beiner, Hdlr., Jakobstädtische Str. 12, W. 9.
Prokoffew, W. M., Stabskapt., Adjutant, Matthäistr. 64a, W. 7.
— Wass., Kartonnagenfabrik, Suworowstr. 78, W. 2.
Prokonenie, A., Bahnbmt., Gertrudstr. 125
Prokop, Rob., Geschäftsf. d. Stadtspark., Felliner Str. 7.
— Olga, Frl., Jakobsstr. 14, W. 4.
Prokopjew, Trif., Priester, Mosk. Str. 183
Prokopowitsch, F. A., Bahnbmt., Romanowstr. 123, W. 47.
— L. F., Frl., Dorpater Str. 65, W. 8.
Prokow, A., Hdlr., Jaroslaw. Str. 32.
Prokowjew, Fed., Maler, Dünab. Str. 35.
— W. W., Bmt., Säulenstr. 22, W. 6.
— Wass., Schutzm., Moorstr. 43a.
— Wlad. Wass.', Oberstleutn. a. D., Säulenstr. 83, W. 1.
Prokudowitsch, Konst., Walzer, Friedensstr. 35, W. 16.
— Theod., Parkettm., Waffenstr. 6, W. 14
Prokulewitsch, J. Gr., KA, Akz.-Bmt., Gertrudstr. 47, W. 4.
Promin, Chaim, Glaser, Mühlenstr. 92.
— Wass., Hdlr., Palissadenstr. 39, W. 19.
v. Pronczinsky, Lina, Wwe., Jakobsstr. 3.
Pronewitsch, Franz, Werkmstr., Fuhrmannsstr. 16.
Pronewsky, Kas., Schloss., Eliasstr. 19.
Pronin, F., Masch., Gogolstr. 11, W. 7.
— Max, Kwasbraumstr., Talsen. Str. 1.
Propit, Herm., Schlosser, Säulenstr. 34.
F. Proppé, 2. G., Kautschuk- u. Metallstempel, Inh.: Felix Proppé, Kalkstr. 11.

Proppé, Felix, Kfm., Karlsstr. 27, W. 6.
Proppe, J., Kutscher, Romanowstr. 99.
Propst, Joh., Töpfer, Alexanderstr. 78.
Prosa, Georg, Schndr., Elisabethstr. 81.
Proschewitz, Joh., Exped., Nikolaistr. 74.
Proschkin, Joh., Wächter, Pernauerstr. 23a
Proschtschenko, Prof., Wwe., Jakobstädtische Str. 7, W. 6.
Prosewitz, Leonh., Galoschenarb., Milchstr. 9, W. 2.
Prosorowsky, L. M., Klassendame, Newastr. 11.
— W. J., Generals-Frau, Newastr. 13.
Prostak, Fr., Hsb., Langestr. 19, W. 1.
Prostow, Dmitri Mich., Artellschtsch., Dünaburger Str. 54, W. 17.
— Wass. Mich., Artellschtsch., Gertrudstr. 115.
Akt.-Ges. für Fabrikation von Stärke und Syrup „Proswet". 1. G., Akt.-Ges. in Riga, Direktore: Chr. Lietz, W. Grundmann, J. Grundmann. Kandidaten: E. Karpiensky und A. Lietz, Säulenstr. 5.
Protassow, Mich. Petr.', TR, Prof.-Geh., Albertstr. 8, W. 5.
Protopopow, A., Oberlehrer, Marienstr. 4a
— Andr., Bahnbmt., Friedensstr. 17a.
— Irina, Lehrerswwe., Friedensstr. 17a.
— Vikt. Iw.', Kameralh.-Bmt., Friedensstr. 17a, W. 15.
Protschek, Victoria, Lehrerin, Katholische Str. 21.
Protz, Anna, Wwe., Kalnezeem. Str. 8.
Prowalow, Vikt., Schmied, Pokrowstr. 18.
Prowat, Jank., Schndr., Mosk. Str. 105.

Gesellschaft d. russisch-französischen Gummi-, Guttapercha- und Telegraphenwerke, in Firma „Prowodnik", II. Weidendamm 31.

Gesellsch. der russisch-französischen Gummi-, Guttapercha- und Telegraphenwerke in Firma „Prowodnik", 2. Weidendamm 31, 1. G. Gesellschaft auf Anteilscheine, dispon. **Direktor:** Manufakturrat B. W. Wittenberg. Direktoren: Paul A. Schwartz, Th. Henri Schwartz, Wilh. Bajen, Jak. Erhardt und Balthasar Herberz. Dir.-Kand.: Manuf.-Rat B. W. Wittenberg u. Gust. v. Schöpff, Prok.: Rich. Lehmwald, Victor H. Veith, Karl Böhnke, Karl Buchhorn und Alfr. Jarre.
☎ 185. Fabrikzentrale (Kasse, Buchhalterei, Lohnbureau, Fabrikbureau).
☎ 881. Bur. d. ausl. Gal.-Abt.
☎ 1702. Bureau der Material-Abtg.
☎ 1703. Disponierender Direktor.
☎ 1704. Bureau der Galoschen-Abtg.
☎ 1705. Bureau d. techn. Abt.
☎ 2995. Techn. Betriebs-Büreau.
☎ 3040. Bureau der Asbest-, Linoleum- u. chirurgischen Abt.
„Prowodnik" Niederlage: Geschäftsf.: Max Wekkert, Elisabethstr. 55, ☎ 1212.
Prozell, Anna, Oberin d. Magdalenen-Asyls, Margarethenstr. 1.
— Gertrud, Kastellanin, Mitauer Ch. 23.
— Nelly, Lehrerin, Margaretenstr. 1.

Prschemenezky, Hedw., Kol.-Hdl., Newastr. 1.
Prschijalgowski, B., Fuhrm., Friedenstr. 10, W. 10.
Prschinsky, Karl, Schuhm., Mitauer Ch. 3
Prshesdzczky, Jos. Ant., Techn., Newastr. 27, W. 7.
Prshigodsky, J. K., Bahnbmt., Elisabethstr. 101.
Przszoletzki, Step. Ant.', Rechtsanw.-Geh., Spr. 4—5, Newastr. 27, W. 7.
Prudnikow, A. Sem.', Bahnbmt., Palissadenstr. 43, W. 13.
— M., Schndrn., Säulenstr. 50, W. 5.
— Wass., Hg., Bergstr. 10, W. 16.
Prudowski, Jewd., Frau, Säulenstr. 40
— Nik., Bahnbmt., Säulenstr. 40, W. 1
Julius Prüffert, 2. G., Lederfabriken, Inh.: Jul. Prüffert, Dampfbootstr. 1, ☎ 229, und Duntenhofsche Str. 11, Niederlage: Weberstr. 8, ☎ 249.
Karl Prüffert, 2. G., Schuhw., Inh. Karl Prüffert, Weberstr. 8, ☎ 1933.
Prüffert, Alex., Kontorbmt., Alexanderstr. 145a, W. 6.
— Erna, geb. Bachus, Kurisch. Str. 3.
— Heinr., Sortierer, Asylstr. 18, W. 18.
— Jul., Inh. dieser Firma, Amts-Gerbermstr., Dampfbootstr. 1.
— Karl, Inh. dieser Firma, Altstadt 3.
— Konst., Schuhm., Antonienstr. 5, W. 9.
— Osk., jun., Fabrikant, Dampfbootstr. 1.
— Osk., sen., Hsb., Schwimmstr. 17.
Pruhs, Heinr., Kolporteur, Pernauerstr. 22
— Jan, Tschlr., Helenenstr. 19, W. 8.
— Jul., Bmt., Augustenstr. 9, W. 15.
— Iw., Bahnbmt., Suworowstr. 80.
— M., Wwe., Suworowstr. 47, Q. 9.
— Mart., Gärtner, Mühlenstr. 34a, W. 2.
— Pet., Hsb., Maurerpol., Sappeurstr. 3.
— Pet., Schmied, Schreyenbusch 1, 1.
Pruhse, Christ., Glasm., Nordstr. 4.
Pruhsis, Pet., Tschlr., Feldstr. 4, W. 1.
Prukin, D., Ankern., Friedrichsh. Ufer 12.
Prusau, Isr., Hdlr., Palissadenstr. 32.
Pruschak, Jak., Holzwr., Laboratoriumstr. 20, W. 11.
Pruschanky, A., Hdlr., Mosk. Str. 14.
Pruschewsky, Alex., Leutn., Nikolaistr. 52.
v. Pruschinski, Steph. Wikent.', Marienstr. 1
Pruschka, Off., Tschlr., Jaroslaw. Str. 52.
Prusky, Wlad., Monop.-Bmt., Pionierstr. 4, W. 29.
Prussak, J., Buchbinderei, Dorotheenstr. 1
— J. B., Buchbindermstr., Münstereistr. 4
— Jenny, Kol.-Hdl., Romanowstr. 115a.
— Jenny, Wwe., Romanowstr. 96.
— Jossel, Zuschndr., Romanowstr. 104.
— Jos., Schndr., Schmiedestr. 17, W. 4.
Prussakow, Grig., Schuhm., Bergstr. 22.
Prussow, Fed., Bmt., Ehstenstr. 9, W. 2.
Prutschkowsky, Mich., Hdlr., Dünamündesche Str. 44a.
Prutz, Jan, Hdlr., Thüringensche Str. 34.
Przygodski, Aug. R., Architekt, Bäckereistr. 8.
— Ed., Bmt., Suworowstr. 45.
Przyrembel, Th., Konditor-Wwe., Marienmühlenstr. 22.
Przytycki, Benj., Fleischhdlg., Marktstr. 1.
Pschewalsky, Karl, Dw., Kalnezeem. Str. 26.
Pschitczki, Gerda, Putzw.-Hdl., Scharrenstr. 23.
Pschtschalkowsky, Fritz, Schuhw.-Hdl., Gertrudstr. 68.
Ptaschitzky, Pet., KS, Zollbmt., Dorpater Str. 33, W. 15.

Fabrik Rigaer Spielwaaren. **Viereck & Leutke.** Fabrik: Mitauer Chaussée 9. Niederlage Theaterstr. 11

Ptschelin, Arkad. Mich.', KR, Steuerinsp., Albertstr. 4, W. 8.
Ptschenitschnikow, Grig., Bankbote, Pernauer Str. 26, W. 4.
Ptscholkowski, S., Schndrn., Sprenkstr. 4.
Puchalski, P. J., Bahnbmt., Kurmanowstr. 20a.
Puchardt, Emilie, Näht., Friedensstr. 29.
Puchelsky, J., Diener, Pernauer Str. 14.
Pucherdt, Wilh., Hg., Karolinenstr. 30.
Puchert, Alex., Kellner, Schulenstr. 7.
— Joh., Kfm., Goldinger Str. 20.
— Karol., Hsb., Kalugasche Str. 19, W. 1.
— Theod., Müller, Gogolstr. 5, W. 13.
Puchk, Jan, Kfm., Parkstr. 2, W. 10.
Puchowsky, Off., Hg., Duntenh. Str. 36.
Puck, Alex., Hsb., Rodenpoiser Str. 70.
Pucke, Pet., Hdlr., Sprenkstr. 11, W. 33.
Puckmann, Jan, Tschlr., Blumenstr. 3.
Pudel, Aug., Träger, Nordstr. 8.
Puden, Adam, Bahnbmt., Gertrudstr. 121.
— Joh., Lokomotivf., Kurmanowstr. 6.
Puder, Joh., Steindrucker, Goldingerstr. 12.
— Nat., Wwe., Goldinger Str. 12.
Pudrin, H., Schuhm., Drosselstr. 1.
Pudul, D., Korkenschndr., Revaler Str. 85.
— R., Masch., Suworowstr. 54, W. 12.
Püll, Hans, Bureaudien., Sprenkstr. 71.
— Joh., Setzer, Sprenkstr. 71, W. 10.
Pünchera, Paul, Ing., Kirchenstr. 3, W. 4.
Pugal, Joh., Hg., Grenzstr. 1.
Pugatschow, Agaf., Hsb., Palissadenstr. 41.
Puggen, Krist., Kol.-Hdl., Matthäistr. 45.
Pugul, K., Maurer, Asuppensche Str. 20.
Puhdel, K., Auss., Hospitalstr. 19.
Puhtis, Jan, Zimm., Matthäistr. 67, W. 4.
Puhlin, Herm., Hg., Popowstr. 3a, W. 2.
Puhma, Ad., Seiler, Theresenstr. 4.
Puhn, Chaim, Schndr., Mühlenstr. 126.
— Anna, Wwe., Schulenstr. 8, W. 6.
Puhpe, Jan, Masch., Schrunden. Str. 1.
Puhpen, Ant., Fuhrm., Suworowstr. 83.
Puhre, Jan, Packer, Schlocksche Str. 35a.
— Joh., Dreher, Matthäistr. 97, W. 17.
— Karl, Glasschl., Schlocksche Str. 35a.
Puhtel, Jan, Hdlr., Lagerstr. 63.
Puhtes, Adele, Hausverw., kl. Lagerstr. 58.
Puhz, Christ., Fabrikbmt., Pernauer Str. 23a, W. 1.
— Krisch, Fuhrm., Drosselstr. 1.
Puhze, Ant., Holzwr., Laubstr. 23a, W. 10.
— Ed., Schlosser, Grabenstr. 47, W. 50.
— Fritz, Ankern., Muckenholm. Str. 35.
— Heinr., Hg., Alexisstr. 10, W. 1.
— Joh., Fabrikverw., Katharinenstr. 3.
— Karl, Hdlr., Schiffsstr. 40, W. 9.
— Karl, Kol.-Hdl., Dampfstr. 47.
— Marie, Schndrn., Muckenholm. Str. 35.
— Trine, Wäsch., Hospitalstr. 16, W. 13.
Puhzen, Fritz, Hsb., Altstr. 70.
Puhzihrus, Jan, Heizer, Liebetsholm 2.
Puhzit, Otto, Kontordiener, Rabenstr. 1.
Pujatin, Jak., Hdlr., Schiffsstr. 6.
Puiga, Kr., Marktauss., Schlock. Str. 5.
Puige, Joh., Schmied, Matthäistr. 74.
Puik, Andr., Schlosser, Marienmühlenstr. 2.
Puikel, Sim., Zimmerm., Holmstr. 6.
Puikewitz, Jak., Maurerpol., Ritterstr. 54.
— Jur., Hsb., Sternstr. 28, W. 1.
Puikis, Rud., Kontorbmt., Matthäistr. 50a.
Puipas, Karl, Schuhm., Mit. Ch. 36.
— Law., Schuhm., Katholische Str. 33.
Puisch, Ludw., Schmied, Artilleriestr. 21.
Puischel, Jan Aug., Schiffskapt., Goldinger Str. 2.
Puischew, Jos., Färber, Wenden. Str. 13.
Puisel, Jul., Holzwr., alte Mitauer Str. 28.
Puisik, Nik., Klempner, Schmiedestr. 63.

Puju, Joh., Holzhdlr., Lazarethstr. 8.
Pukain, Pet., Brauer, Adolfstr. 17.
Pukalow, D. P., Oberst, Pauluccistr. 5.
— Elisab., geb. Winkelmann, Offiziersfrau, Altonaer Str. 10, W. 13.
Pukar, Mar., Schndrn., Kuckuckstr. 28.
Pukelski, Dom., Fuhrm., Pleskauer Str. 6.
Pukin, Nachm., Schndr., Herrenstr. 29.
Pukinski, Joh., Schlosser, Rumpenh. Str. 23.
Pukis, Konst., Schuhm., Bergstr. 9, W. 11.
— Louise, Wwe., Gartenstr. 2.
Pukit, Andr., Holzwr., Windstr. 31.
— Karl, Dw., Gertrudstr. 14, W. 20.
— Karl, Fuhrm., Matthäistr. 80, W. 4.
Pukke, Christ., Zimm., Eisenbahnstr. 10.
— Dav., Zimmerm., Adolfstr. 11.
— Friedr., Maurer, Teichstr. 17, W. 7.
— Jan, Färber, Edwahlensche Str. 3.
— Jan, Kol.-Hdlr., Schlocksche Str. 77.
— Jan, Schlosser, Mit. V., Gartenstr. 2a.
— Indr., Dw., Goldinger Str. 4.
— Joh., Hsb., Theringensche Str. 54.
— M., Wächter, Scheunenstr. 31, Q. 13.
— Wilh., Tschlr., Gesellenstr. 27.
Pukkekaln, Joh., Stauer, Brückenstr. 11.
Pukkelei, Marie, Wäsch., Marienstr. 74.
Pukkit, A., Diener, Herrenstr. 14, Q. 4.
— A., Hsb., Frauenbg. Str. 4, Q. 1.
— Andr., Brauer, Bockstr. 9, W. 5.
— E., Schndr., Newastr. 9, Q. 60.
— Jan, Fuhrm., Wendensche Str. 32.
— Jan, Schaffner, Spargelstr. 5, W. 51.
— Jan, Schlosser, Säulenstr. 20, W. 31.
— Jan, Tschlr., Bärenstr. 9, W. 2.
— Joh., Bäcker, Wendensche Str. 32.
— Joh., Tschlr., Hospitalstr. 27.
— Karol., Wäsch., Sprenkstr. 67, W. 22.
— Pet., Schmied, Matthäistr. 95, W. 4.
— Rud., Zimmerm., Frauenburg. Str. 4.
Puknas, Ant., Zollbes., Taubenstr. 37.
Pukne, Hans, Schiffskapt., Blumenstr. 7.
— Hugo, Masch., kl. Eichenstr. 1, W. 32.
— Kath., Hsb., Blumenstr. 7, W. 6.

M. Pukow, 2. G., Trakteur, Inh.: Marianne Pukow, Mitauer Chaussee 15.
Pukow, M., Inh. dieser Firma, Mitauer Ch. 15.
Puks, Pet., Schndr., Dorpater Str. 8.
Pukschtis, K., Bankdiener, Scheunenstr. 31.
— Leo, Hg., Scheunenstr. 31, W. 8.
Pukstisch, Adam, Schmied, Wolmar. Str. 1.
Pukudahrs, Paul, Bmt., Revaler Str. 27.
Pulaks, A., Kol.-Hdl., Lagerstr. 31.
— Ant., Expreß, Lagerstr. 31, W. 1.
Pulck, B., Schndr., Sprenkstr. 32, W. 9.
Puldmann, J., Privat., Mit. Ch. 18.
Pule, Jul., Kellner, Turmstr. 13, W. 1.
Puleks, Joh., Fuhrm., Friedensstr. 33.
Pulge, Wilh., Schndr., Scharrenstr. 25.
Pulk, Kath., Dw., Revaler Str. 19, W. 6.
Pulke, Andr., Kol.-Hdl., Ritterstr. 50.
Pulkowsky, Pet., Malermstr., Matthäistr. 35.
— W. E., Drechsler, kl. Königsstr. 12.
Pulksch, Hans, Hsb., Pernauer Str. 9.
— Joh., Ankern., Gymnastikstr. 9, W. 5.
— Olga, geb. Stelzer, Wwe., Pernauer Str. 9.
— Pet., Maurer, Marienstr. 74, W. 4.
Pulksten, J. J., Schlosser, Sprenkstr. 30.
— Jak., Schneidermstr., Matthäistr. 74.
— Joh., Sattler, Rabenstr. 7, W. 8.
Pulle, Chr., Dw., Kalnezeem. Str. 15a.
— Christ., Schaffner, kl. Altonaer Str. 20.
— Karl, Schlosser, Hospitalstr. 9, W. 31.
— Theod., Lehrer, Mühlenstr. 74, W. 16.
Puller, Christ., Klempner, Lehmstr. 6.
Pulpin, Marie, Wwe., Matthäistr. 31.

E. A. Puls, 2. G., Bierbrauerei Tannhäuser, Inh.: Adelheid Puls, geb. Will, Dünamündesche Str. 49, ☎ 367, Niederlage: kl. Neustr. 5, ☎ 368.
Ph. Puls, 2. G., Tapetenfabrik, Inh.: Phil. Puls, Kalnezeemsche Str. 89, Niederl.: Theaterboul. 9, ☎ 1919, Fabrik: Kalnezeem. Str. 89, ☎ 1920.
Walter Puls, 2. G., Garne, Inh.: Walter Puls, Sünderstr. 27.
Puls, Adelh., geb. Will, Inh. d. Firma E. A. Puls („Tannhäuser"), Dünamündesche Str. 49.
— Arvid, Inh. d. Firma Alex. Kulikowsky, Sünderstr. 14, W. 3.
— Edgar, Bankbmt., Marienstr. 10b.
— Ph., Inh. dieser Firma, Kalnezeemsche Str. 89.
— Walter, Inh. dieser Firma, Newastr. 21, W. 2.
Pulst, A., Dw., Elisabethstr. 17, Q. 9.
— Aug., Vorarb., Bockstr. 3, W. 25.
— Emil., Schndrn., Alexanderstr. 101.
— Jan, Federschmied, Rujensche Str. 3.
— Joh., Tschlr., Mittelstr. 6, W. 4.
— Mich., Brothdl., Färberstr. 26, W. 6.
Pulste, Joh., Hsb., Stintseestr. 17, Q. 2.
Pulste, Mich., Wächter, Matthäistr. 31.
Pultoljarok, Sch., Hdlr., Jakobstädtische Str. 25, W. 9.
Pultrock, Wilh., Diener, kl. Altonaer Str. 7.
Pultrock, Jul., Buchdr., Kartoffelstr. 9.

Wilh. Pulver,
Inhaber des
Hôtel de Rome.
Riga, Theater-Boulevard Nr. 5.
Telephon: im Erdgeschoss Nr. 70.
im Keller Nr. 70.

Wilhelm Pulver, 1. G., Hotel de Rome, Restauration 1. Klasse. Inh.: Wilhelm Pulver, Theaterboul. 5, ☎ 70.
Pulver, Wilh., Inh. dieser Firma, Präs. des Vereins der Gastwirte, Kalnezeem. Str. 9.
Pulzin, J., Wächter, Gustavstr. 1, W. 4.
— Karl, Bankbmt., Blumenstr. 7, W. 5.
Pumpain, Nik., Schlosser, Wolmar. Str. 43.
Pumper, Andr., Schlosser, Ambothensche Str. 27.
— Eug., Stuhlm., Feldstr. 2, W. 4.
Pumperaus, Pet., Hsb., Mosk. Str. 251a.
Pumping, Christ., Schmied, Sternstr. 8.
— Friedr., Fuhrm., Theresenstr. 4, W. 5.
Pumpisch, Paul, Hsb., Bautechn., Lagerstr. 45, ☎ 2681.
Pumpit, Dor., Wwe., Ritterstr. 66.
— Jan, Fuhrm., Kohlenstr. 36a, W. 12.
Pumpur, Aug., Zimm., Revaler Str. 66.
— J., Klempner, Bauskescher Weg 12.
— Jak., Fabrikbmt., Suworowstr. 81.
— Jak., Untermstr., Schreyenbusch 8, 22.
— Jak., Weber, kl. Lagerstr. 23.
— Jan, Schuhm., Wolmarsche Str. 43.
— K., Maurer, Steinstr. 8, W. 5.
— Karl, Fuhrm., Auguststr. 6, W. 2.
— Kasp., Kol.-Hdl., Gertrudstr. 33, W. 8.
— Mart., Maurer, Schreyenbusch 2, 3.
— Marz, Gefängn.-Auss., Industriestr. 4.

Gummi-Artikel für landwirthschaftliche Maschinen, für Meiereien etc. **Gummiwaaren-Fabrik „Russia"** Gummi-Huf-Unterlagen, Equipagen-Gummi-Reifen. Gebrüder Freysinger.

Krankenfahrstühle, Sportwagen, Turnapparate.

Karl Grünberg, Matthäistr. № 54, im eigenen Hause. Telephon № 2402. **Die besten Gummireifen der Welt.**

— Math., Mehlhdl., Moskauer Str. 147.
— Mich., Hsb., Hapsaler Str. 17.
— Pet., Schlosser, Mitauer Ch. 18.
— Pet., Schuhm., Revaler Str. 66, Q. 9.
— Wold., Schlosser, kl. Bärenstr. 1.
Pundin, Hel., Handschuhnäht., Bienenstr. 6.
— Gust., Privat., kl. Münzstr. 19, W. 10.
Punewitz, Kas., Schlosser, Dorpat. Str. 68.
Punga, Pet., Hdlr., Pokrowstr. 12, W. 7.
Pungis, Wik., Heizer, Ehstenstr. 10.
Punis, Pet., Feldscher, Alexanderstr. 153.
Punk, Mart., Seemann, Mit. Ch. 18.
Punke, Joh., Schlosser, Ritterstr. 54.
Punne, Jan, Tischlr., Alexanderstr. 159.
Punt, J., Schndr., Gertrudstr. 95, W. 6.
Punte, F., Kol.-Hdl., Marienstr. 10b.
Puntus, A., Kol.-Hdl., Dorp. Str. 78.
Pupans, Krisch, Bmt., Moskauer Str. 225.
Puped, Anna, Hsb., Markusstr. 4.
Pupeneek, Fr., Fuhrm., Bärenstr. 5, W. 2.
Pupiel, Jan, Milchhdlr., Säulenstr. 83.
Pupil, Jan Gust., Maurer, Lärmstr. 11.
Pupkewitsch, Karl, Masch., Ehstenstr. 10.
Puplis, Ad., Kontordiener, Segelstr. 9.
Pupol, Anna, Wwe., Pens., Alexanderstr. 122, W. 7.
— Ans, Hsb., Poltawasche Str. 3.
— Ans, Hsb., Fuhrm., Salwen. Str. 101.
— E., Schleifer, Aahofsche Str. 4.
— E., Kellner, Romanowstr. 75, W. 7.
— F., Schuhm., Asuppensche Str. 4.
— Fritz, Tischlr., Ebelshofscher Weg 3.
— G., Wwe., Soldatenstr. 4.
— Georg, Kellermstr., Mosk. Str. 239.
— Jan, Intend. u. Kassir. d. lettischen Theaters, Pauluccistr. 13.
— Jan, Stauer, Hospitalstr. 3, W. 30.
— Jndr., Schlosser, Oskarstr. 8.
— Joh., Tischlr., Pokrowstr. 24, W. 24.
— Kr., Hausverw., Katarinenstr. 6.
— Kr., Schuhm., Dorpater Str. 101.
— Krisch, Dw., Gertrudstr. 56, W. 19.
— L., Wwe., Oskarstr. 4.
— M., Wwe., alte Mitauer Str. 29.
Puppulis, S., Elisabethstr. 14, W. 8.
Puppuring, Gust., Brückenauss., kl. Altonaer Str. 16, W. 17.
— Ch., Fabrikbmt., Dorpater Str. 18.
Puranas, Jw., Heizer, Petersb. Ch. 27.
Purau, J., Schmied, Schreyenb. 8, 13.
— Joh., Former, Wolmar. Str. 39.
Puren, Andr., Kutscher, Antonienstr. 10.
Purenis, Jw., Schmied, Torgel. Str. 1.
Purewitsch, Jan, Schlosser, Windauerstr. 28.
Pursall, Jul., Maurer, Pokrowstr. 18.
Purgail, Ed., Hsb., Schreyenb. 1, 37.
— Ed., Schlosser, Windstr. 10, W. 6.
— Jan, Kutscher, Wiesenstr. 3, W. 9.
— Jan, Hsb., Maurer, Rabenstr. 14.
— Jan, Maurerpol., Artilleriestr. 53.
— Jan, Privat., Dünabg. Str. 17, Q. 6.
— Jul., Materialverw., Artilleriestr. 53.
— M., Stauer, Hospitalstr. 14.
— Pet., Untern., Moskauer Str. 147.
— Sim., Hsb., Schreyenbusch 1, 40.
Purgal, Dav., Bahnbmt. a. D., Kurmanowstr. 28, Q. 5.
— E. D., Photogr. Atelier, Alexanderstr. 16.
— Joh., Pet., vereid. Rechtsanw., Spr. 9—11 und 4—5, Elisabethstr. 67, ☎ 2067.
— Krisch, Expreß, Ebelshof. Weg 3.
Purin, A., Portier, Thronfolgerboul. 29.
— A., Schndrn., Lagerstr. 57.
— A., Wwe., Sandstr. 9, W. 7.
— Ad., Ankern., Strauchstr. 1a.
— Adam, Tischlr., Bikkernsche Str. 41.
— Alb., Techn., Suworowstr. 142.
— Alex., Kol.-Hdl., Wolmarsche Str. 30.
— Andr., Hg., Moskauer Str. 142a.
— Andr., Hsb., Salwensche Str. 63.
— Andr., Schndr., Alexanderstr. 165.
— Anna, Wäsch., Rujensche Str. 7.
— Anna, Wwe., Säulenstr. 112, W. 22.
— Aug., Schreiber, Matthäistr. 48.
— Bernh., Vorarb., Atlasstr. 2.
— Ch., Kol.-Hdlg., Marienstr. 4.
— Dav., Hsb., Friedrichsh. Ufer 4a.
— Dav., Hsb., Staarstr. 6, Q. 1.
— Doroth., Schndrn., Brunnenstr. 8.
— Elis., Hsb., Gabrielstr. 5, Q. 1.
— Elis., Wwe., Lärmstr. 25, W. 3.
— Ernst, Buchb., Nikolaistr. 8, W. 26.
— Ernst, Heizer, Katharinendamm 17.
— Fr., Tischlr., Laboratoriumstr. 6.
— Fritz, Fuhrm., Rabenstr. 12, W. 11.
— Fritz, Mälzer, Schlocksche Str. 40a.
— Fritz, Messerschm., Stationsstr. 12.
— Heinr., Hsb., Windauer Str. 35.
— Henr., Wwe., Schiffsstr. 11.
— J., Dw., Treydensche Str. 5, W. 11.
— J., Hdlr., Theaterboul. 1, W. 4a.
— J., Hdlrn., Marienstr. 140, W. 13.
— J., Mechan. Werkst., Alexanderstr. 192.
— Jak., Ankern., Friedrichsholm. Ufer 12.
— Jak., Hdlr., Elisabethstr. 89, W. 1.
— Jak., Hdlr., kl. Lagerstr. 44.
— Jak., Schuhm., Feldstr. 7, W. 7.
— Jan, Dachd., kl. Vegesacksholm 53.
— Jan, Hsb., kl. Lubahnsche Str. 1.
— Jan, Schlosser, Abaushof. Str. 19.
— Jan, Schlosser, kl. Lagerstr. 15, W. 8.
— Jan, Schlosser, Seifenstr. 5.
— Jan, Schndr., Kurmanowstr. 20b.
— Jan, Stellm., Grenzstr. 24.
— Jan, Stauer, Matrosenstr. 6.
— Jda, Hebamme, Moskauer Str. 193.
— Jndr., Fuhrm., Karolinenstr. 42, W. 14
— Joh., Aufs., Friedensstr. 19, W. 11.
— Joh., Fleischer, kl. Lagerstr. 22.
— Joh., Makler, Teichstr. 5.
— Joh., Maurer, Schlocksche Str. 27.
— Joh., Mech., Alexanderstr. 192, W. 49
— Joh., Schlosser, Friedensstr. 12.
— Joh., Schlosser, Wendensche Str. 34a.
— Joh., Tischlr., Suworowstr. 97.
— Jur., Kutscher, Seestr. 25.
— Jur, Vorarb., Mühlgrabenerstr. 6.
— K., Schlosser, Wendensche Str. 11.
— Karl, Feilenh., Friedensstr. 27.
— Karl, Glasm., Schienenstr. 6.
— Karl, Hdlr., Kalugasche Str. 10.
— Karl, Hsb., Moskauer Str. 217a.
— Karl, Klempner, Katholische Str. 54.
— Karl, Maurer, Suworowstr. 89.
— Karl, Schmied, Schreyenbusch 1, 42.
— Karl, Tischlr., Goldinger Str. 45.
— Kath., Bäckerei, Moskauer Str. 45.
— Krist., Fuhrm., Wendensche Str. 19.
— Lis., Fuhrm., Wendensche Str. 11.
— Lisa, Wwe., Färberstr. 12, W. 23.
— M., Bmt., Muckenholmsche Str. 29.
— M., Hsb., Schreyenbusch 3, 8.
— M. J., Feldscher, Marienstr. 6, W. 2.
— Marie, Hsbn., Mittelstr. 6, W. 1.
— Mar., Hsb., Wolmarsche Str. 21.
— Mart., Elektrotechn., Simonstr. 4.
— Mart., Kistenm., Asylstr. 27.
— Mart., Schiffskapt., Bullen. Str. 13.
— Mart., Schlosser, Lubahnsche Str. 4.
— Mart., Schmied, Revaler Str. 57a.
— Math., Wäsch., Gerberstr. 2, W. 20.
— Mich., Dw., Rumpenhof. Str. 15.
— Mich., Hsb., Gertrudstr. 88, Q. 3.
— Mik., Fuhrm., kl. Moskauer Str. 7.
— Mik., Fuhrm., Nikolaistr. 66.
— Mik., Hsb., Fuhrm., Hospitalstr. 6.
— Mik., Maurer, Nummershof. Str. 1
— Minna, Wwe., Pokrowstr. 19, W. 1
— Olga, geb. Waldmann, Wwe., Chamtresche Str. 89.
— Olga, Hsb., Kischinewsche Str. 8.
— Pauline, Bmtn., Schützenstr. 5.
— Pet., Drahtz., Alexanderstr. 78, W. 1
— Pet., Fuhrm., Holzstr. 9.
— Pet., Hsb., Krusenhofsche Str. 34.
— Pet., Hsb., Windauer Str. 34.
— Pet., Maurer, Wolmarsche Str. 47.
— Pet., Schlosser, Revaler Str. 3.
— Pet., Schuhm., Bauskesche Str. 29.
— Pet., Tischlr., Martinshofsche Str., Salamander.
— Theod., Hdlr., kl. Lagerstr. 26.
— Wold., Dreher, Suworowstr. 142.
— Wold., Dreher, Wolmarsche Str. 2
Purkali, P., Expreß, Elisabethstr. 10.
Purkalit, Dav., Wagenb., Revalerstr. 6
— Krist., Hdlrn., Marienstr. 102, W. 1
Purkaln, D., Schndrn., Königsstr. 12.
Purkin, K., Wächter, Nikolaistr., Reichsbank-Geb., W. 24.
Purlatz, Anna, Aufw., kl. Petrikirchenstr. 2, W. 8.
— Joh., Hg., kl. Petrikirchenstr. 2, W.
— Pet., Packmstr., kl. Petrikirchenstr.
Purlau, Karl, Hsb., Schlocksche Str. 7
Purleimann Aug., Farbenmüller, Moorstr. 17.
Purmal, Andr., Hg., Kirchenstr. 11.
— Jak., Maurer, Eisenbahnstr. 3.
— Jan, Expreß, Matthäistr. 41, W. 2
— Jan, Maurer, Ritterstr. 121, W.
— Jndr., Hdlr., Lehmstr. 3a.
— Jndr. Petr.', Zimm., Hospitalstr. 8.
— Joh., Hsb., Ankerstr. 6a.
— Joh., Hsb., Ligger, Nikolaistr. 62.
— Joh., Mälzer, Nikolaistr. 62, W.
— Karl, Gemüsehdl., Sandstr. 15.
— Karl, Wächter, Hospitalstr. 23, W. 7.
— L., Wäsch., Alexanderstr. 122, W. 1
— Pet., Dw., kl. Königsstr. 1.
— Pet., Tischlr., Helenenstr. 13.
Purmel, Kr., Klempn., Altonaerstr. 14.
Purmelau, Jndr., Koch, Karolinenstr. 8.
Purnal, Jan, Expreß, Matthäistr. 41.
Purne, Chr., Zimm., Moritzstr. 2, W. 1
— Krist., Wwe., Matthäistr. 57, W. 2
— Lisa, Hsb., Moritzstr. 2.
Purning, Adam, Kol.-Hdl., Revaler Str. 9
Purnitzka, Alice, Hdlrn., Färberstr. 16.

A. Purpeter,
Buch-, Kunst-, Musikalien-, Schreibmaterialien- und Musikinstrumenten-Handlung.
Leihbibliothek.
Photographische Apparate und Bedarfsartikel.
Hagensberger Kaufhaus, Zaunstraße 1.

Purpeter, Andr., Buch-, Schreibmat.- u. Musikinstr.-Hdl., Zaunstr. 1.
— Louise, Schulvorst., Schlocksche Str. 1.
Purr, Jz., Hdlr., Moskauer Str. 58.
Purrasahle, Pet., Schmied, Säulenstr. 110.
Purrau, Pet., Schuldiener, Romanowstr. 141, W. 4.
— Rob., Schuhm., Romanowstr. 141.
Purre, Jak., Feilenh., Gummistr. 2.

Fabrik Rigaer Spielwaaren. Vierecke & Leutke. Fabrik: Mitauer Chaussée Niederlage Theaterstr. 11

— Karol., Wwe., Gertrudstr. 15.
Purrenit, Jak., Bahnbmt., Gertrudstr. 109.
Purrit, A., Wwe., Parkstr. 1a, W. 41.
— Jan, Fuhrm., Matthäistr. 91, W. 31.
— Jan, Maler, Revaler Str. 56, W. 22.
— Karl, Hg., Artilleriestr. 10.
— Marie, Hsb., Artilleriestr. 10, Q. 1.
— Marie, Wwe., Kalkofenstr. 26.
— P., Hsb., Petersb. Ch. 105, W. 1.
Pursal, Jak., Mälzer, Alexanderstr. 78.
Purschel, Georg, Schuhm., Wilna. Str. 9.
Purvit, Jak., Materialverw., Ritterstr. 41.
— Wilh., akad. Maler, Atelierbes. 12—1, Nikolaistr. 27.
Purwain, J., Maurer, Laubstr. 3b.
— Joh., Nagelschm., Laubstr. 3b.
Purwainis, Ans, Zollbes., Dorotheenstr. 27
Purweet, K., Wäsch., Bärenstr. 14.
— Jul., Mech., Wendensche Str. 37.
Purwen, Jur., Gärtner, Beamtenstr. 3.
Purwetz, Ant., Schuhm., Schuhmacherstr. 4
Purwin, A., Hdlr., Münstereistr. 10.
— Adam, Tschlr., Lubahnsche Str. 7.
— Adolf, Hg., Seestr. 13.
— Anna, Aufwärt., Mövenstr. 1.
— Aug., Hsb., Fruchtstr. 1.
— Herm., Hsb., Ehstenstr. 5.
— Jak., Maurer, Suworowstr. 81, W. 10.
— Jak., Zimm., Wolmarsche Str. 39.
— Jan, Privat., Revaler Str. 35.
— Jan, Tschlr., Goldinger Str. 5.
— Ludw., Bankbmt., Ehstenstr. 5, W. 1.
— Matth., Gärtnergeh., Stintseestr. 5.
— Pet., Fuhrm., Bärenstr. 10, W. 2.
— Rein, Schmied, Feldstr. 6, W. 11.
— Sam., Hsb., Abaushofsche Str. 7.
Purwis, Jak., Schiffskapt., Hamannstr. 3.
Purwischk, J., Fabrikbmt., Petersb. Ch. 3.
Purwischke, Jeannot, Buchhltr., Säulenstr. 83, W. 5.

Johann Purwit, 2. G., Trakteur, Inh.: Johann Purwit, Säulenstr. 34, ☎ 2233.

Purwit. Sieh auch Purvit.
— Anna, Wwe., Schreyenbusch 1, 6.
— Georg, Hsb., Gartenstr. 23.
— Jan, Maurer, Lehmstr. 4.
— Joh., Inh. dieser Firma, Sprenkstr. 34
— Pet., Tschlr., Hospitalstr. 5, W. 5.
— Wilh., Hsb., Schreyenbusch 4, 2.
— Wilh. Karl.', Zimmerm., Hospitalstr. 5
Pusanow, A., Frl., Bmtn., Brückenstr. 10.
— Alex., Hsbn., Kurzw.-Hdl., Alexisstr. 11
Pusauds, A., Diener, 1. Weidendamm 3.

Louis Pusch. 2. G., Galanterie- u. Tapisseriewaaren. Inh.: Louis Pusch, Sünderstr. 10.

Pusch, Ernst, Böttcher, Kreuzstr. 2.
— Friedr., Bahnbmt., Mühlenstr. 66.
— Louis, Inh. dieser Firma, Sünderstr. 10.
— Rich., Buchhltr., Gertrudstr. 21.
Puschalis, V., Tschlr., Rujensche Str. 7.
Puschinsky, Behr, Schndr., Jakobstädtische Str. 8, W. 8.
Puschkarew, Georg, Lehrer, Turgenjewstr. 21, Q. 17.
Puschkarski, Ben., Schutzm., Wasserstr. 10.
— Iw. Georg.', Oberstleutn., Moskauer Str. 127, W. 1.
— Konstanze, Obersten-Frau, Romanowstr. 77, W. 7.
— L. J., Frl., Bmtn., Romanowstr. 77.
Puschkin, Mar., Wwe., Ritterstr. 45, W. 6.
— Malw., Wwe., Sternstr. 29, W. 5.
— Nat. Mich.', Direkt. d. Alkazartheat., Karolinenstr. 4, W. 1.
Puschkur, J., Portier, Matthäistr. 139.
Puschwaskis, Pet., Trakt., Dünaburger Str. 25.
Puselis, Iw., Zuschl., Gertrudstr. 2.
Pusin, Joh., Maler, Meinhardstr., Heilshof.
Pusinas, Mik., Hdlr., Windauer Str. 9.
Pusino, Octavia, Hdlrn., Schiffsstr. 26.
Pusinsky, Jur, Tschlr., Versohnsche Str. 4.
Pusirewsky, Wlad., Milit.-Arzt a. D., Gertrudstr. 6, W. 3.
— Iw., Auff., Alexanderstr. 98, W. 13.
Puß, Ed., Hg., Romanowstr. 92, W. 6.
Pussar, Krisch, Weber, Wolfsstr. 9, W. 2.
Pussauds, H., Fuhrm., Alexanderstr. 112.
Pusse, Gust., Stadtbmt., Todlebenboul. 10
— Karl, Weber, kl. Lagerstr. 12, W. 2.
Pussel, Alex., Hsbn., Zimmermstrs.-Wwe., Marienstr. 134.
— Dor., Frau, Lazarethstr. 5, W. 2.
— Ferd., Bevollm. u. Geschäftsf. d. Buchdruckerei Ernst Plates, kl. Münzstr. 18.
— O. E., Bmt., Mühlenstr. 115, W. 7.
— W., Töpfer, Revaler Str. 82, W. 18.
Pussep, Alex. Mich., Zollbmt., Suworowstr. 7, W. 6.
Pussul, Joh., Schndr., Dünamünd. Str. 45
Puszeppur, Andr., Kol.-Hdlg., Lagerstr. 63.
— Andr., Hsb., Kalnezeemsche Str. 137.
— E., Dw., Alexanderstr. 134, W. 12.
— Pet., Expreß, Alexanderstr. 50.
Putan, Donat, Tschlr., Marienstr. 50.
Puteiwo, Jos., Fuhrm., Laboratoriumstr. 5, W. 15.
Putel, Joh., Hsb., Thüringensche Str. 41.
— Jan, Schlosser, kl. Lagerstr. 3, W. 3.
Putens, Pet., Schuhm., Sternstr. 31.

N. A. Putilow, 2. G., Manufaktur-Waar., Inh.: Praskowja Michailowna Putilow, Kalkstr. 30.

Putilow, A. A., Bankbmt., Karlsstr. 21.
— Prask., Inh. d. Firma N. A. Putilow, Karlsstr. 21.
Putit, A., Schmied, Gerberstr. 8, W. 35.
Putkaln, Jan, Tschlr., Gymnastikstr. 29.
Putmann, Pet., Wächter, Windauerstr. 3.
Putnaergle, Ans, Zimm., Färberstr. 23.
— P., Dw., Mühlenstr. 3, W. 43.
Putne, A., Wwe., Sprenkstr. 9.
Putnerglis, Jan, Expreß, Artilleriestr. 40.
Putnick, Karl, Hdlr., Smolenskerstr. 1.
Putnin, Andr., Portier, Alexanderstr. 31.
— Andr., Hsb., Petersb. Ch. 95.
— Anna, Wärterin, Ritterstr. 7.
— Anna, Wäsch., Charlottenstr. 44.
— Anna, Wäsch., Wiesenstr. 2, W. 28.
— Arth., Zimm., Friedrichsholm. Ufer 10.
— Aug., Schmied, Marienstr. 134, W. 25
— Dav., Destillat., Elisabethstr. 103.
— Dav., Hdlr., Alexanderstr. 125.
— E., Dr. med., Spr. 9—12 u. 4—5, Parkstr. 2, W. 3, Privatklinik Spr. 12½—1½, Dorpater Str. 55a.
— Ed., Ankern., Friedrichsh. Ufer 6.
— Ed., Dreher, Alexanderstr. 192, W. 30.
— Emilie, Aufwärt., Marienstr. 64.
— Ernst, Schmied, Waggonstr. 14, W. 3.
— Friedr., Ankern., Kischinewsche Str. 13.
— G. R., Hsb., Laboratoriumstr. 20.
— Gust., Gärtner, Pokrowstr. 11.
— Herm., Schornsteinf., Kaluga. Str. 12.
— J., Ankern., Holmstr. 4.
— J., Tschlr., Rumpenhof. Str. 1.
— Jan, Schmied, Versohnsche Str. 6.
— Jan, Schndr., Sprenkstr. 11, W. 9.
— Jan, Tschlr., Artilleriestr. 42, W. 8.
— Joh., Amtsbote, Packhausstr. 1.
— Joh., Exped., Simonstr. 6, W. 1.
— Joh., Gärtner, Pokrowstr. 3.
— Joh., Wagenb., Rumpenhof. Str. 17.
— Jur., Schlosser, Teichstr. 17.
— K., Bürstenhdl., Romanowstr. 50.
— Karl, Bmt., Hasenholmsches Ufer 13.
— Karl, Bahnbmt., Mühlenstr. 102, W. 14.
— Karl, Schmied, Pokrowstr. 9.
— Klaw, Träger, kl. Vegesacksholm 21.
— Otto, Hsb., Schultzenh. Str. 26, Q. 1.
— Paul, Bahnbmt., kl. Lagerstr. 58.
— Paul, Kfm., Felliner Str. 7, W. 38.
— Pet., Brauer, Adselsche Str. 5, W. 14.
— Pet., Maler, Gertrudstr. 133, W. 5.
— Pet., Maurer, Teichstr. 5.
Putnis, Jan, Heizer, Rumpenhof. Str. 21.
— Joh., Hdlr., Artilleriestr. 51, W. 7.
— Jur, Bmt., Karolinenstr. 4, W. 8.
— Simon, Diener, Sünderstr. 6, W. 6.
Puto, Jak., Maurer, Teichstr. 5.
Putra, Ant., Gummiarb., Moorstr. 11a.
Putre, Krisch, Zimm., Säulenstr. 60.
Putrin, Alex., Schlosser, Sternstr. 30.
— Dav., Dw., Schloßplatz 2, W. 10.
— Georg, Hsb., Bauskesche Str. 11.
— Jak., Schlosser, Marienmühlenstr. 6.
— Jak., Schlosserei, Alexanderstr. 94, W. 25, Wohn.: Wendensche Str. 5.
— Jeannot, Tschlr., Muckenholm. Str. 35.
— Joh., Hsb., Grodnosche Str. 3.
— Marg., Wwe., Hsbn., Gypsstr. 5.
Putsch, Pet., Tschlr., kl. Palissadenstr. 6.
Putschak, Jak., Schmied, Lagerstr. 38.
— Pet., Monteur, Altstr. 7.
Putscher, Alex., Töpfer, Finkenstr. 3.
Putschetow, Pet., Fuhrm., Revalerstr. 94.
Putschewitsch, Wilh., Hdlr., Uferstr. 5.
Putschewitz, W., Hdlr., Eliasstr. 12, W. 10
Putschinsky, Alex., Schiffsb., Goldingerstr. 5
— J. A., Kanzleibmt., Marienstr. 107.
Putschka, Kas., Masch., Katholische Str. 30.
Putschkin, Sus., Hdlrn., Marienstr. 13.
Putschkowsky, Hugo, Friseurgesch., Mitauer Ch. 25.
Putschur, P., Seemann, Theringen. Str. 33
Putschkurm, Franz, Zuschl., Matthäistr. 137
Putt, Schndr., Thronfolgerboul. 27, W. 32
Putte, Franz, Maler, Bienenstr. 5, W. 10.
Putter, Benz, Schuhm., Sprenkstr. 62.
Putzer, Oss., Dw., Taubenstr. 29, W. 5.
Puussep, Gust., Dreher, Schützenstr. 19.
Puze, Heinr., Drahtz., Hamannstr. 2.
— Sam., Zimm., Dorotheenstr. 24, W. 2.
Puzilowsky, Helene, Verkäuf., Matthäistr. 85, W. 9.
— Iw., Lieutn., Matthäistr. 85, W. 9.
— Kath., Lieutn.-Wwe., Matthäistr. 85.
Puzit, Andr., Heizer, Nußstr. 10.
v. Puzyna, Jul., Notar. publ., Spr. 9—6, Bureau: Scheunenstr. 9, ☎ 999, Wohnung: Andreasstr. 4, W. 4, ☎ 1513.

Constantin Pychlau & Co., 2. G., Chem. Fabrik, Inh.: Gerh. Baron Campenhausen, Champetresche Str. 3, ☎ 706.

Theodor Pychlau, 1. G., Holzexport, Dampfsägemühle u. Hobelwerk, Inh.: Wilh. Oskar v. Sengbusch, Alex. v. Sengbusch u. Aurel Grade, kl. Sünderstr. 1, ☎ 66, Sägemühle: Oskarstr. 7, ☎ 75. Filiale — Deckplankengeschäft: Alte Mit. Str. 12, ☎ 2777.

Pychlau, Amalie, Dr.-Wwe., Kirchenstr. 33.
— Const., Dr. phil., Gertrudstr. 22, W. 11.
— Elwin, Bartausche Str. 3, W. 1.
— Emil, Fabrikdir., Oskarstr. 7.
— Lilly, Dr.-Wwe., Nikolaistr. 23, W. 12.
— Marie, Wwe., 1. Weidendamm 7.
— Rich., Albertstr. 9, W. 5.
— Sophie, Wwe., Sandstr. 34, Q. 1.

H. F. Hassel, Marstallstr. 24. Telephon 269.
Lieferungsgeschäft für Maschinen und Technische Bedarfsartikel.
Treibriemen.

Amerikanisches, ENGLISCHES, Eigenes Fabrikat
Lawn-Tennis
für den Garten. PING-PONG für den Tisch.

Karl Grünberg, Matthäistr. № 54, im eigenen Hause. Telephon № 2402. Die besten Gummireifen der Welt.

— Th. Eberh., Dir. der Firmen: A.-G. Balt. Cellulosefabr. in Schlock und Russ. Gesellsch. zur Fabrikation von Stahlfedern, Todlebenboul. 1, W. 2. ☎ 3225.
Pylajew, Nikanor Grig., Kapt., Moskauer Str. 52, W. 16.
Pytljarsch, Stan., Glasschl., Dünamündesche Str. 36, Q. 6.

Qu.... Sieh auch Kw....
Quade, E., Verkäuferin, Kalkstr. 12.
Quartieramt, Königsstr. 5. Sieh Register Seite 2.
Querfeldt v. d. Seedeck, Adelg. Lombardbmtn., Gertrudstr. 62, Q. 20.
— Anna, Wwe., Gertrudstr. 62, Q. 20.
— Charl., Frl., Newastr. 27, W. 16.
— Dor., Frl., Nikolaistr. 43, W. 8.
— Elis., Lombardbmtn., Marienstr. 38.
— Minna, Frl., Nikolaistr. 43, W. 8.
Quetkowsky, S., Hutm., Grabenstr. 11.
Quitzau, Heinr., Monteur, Scharrenstr. 25

Raabe, Jul., Mstr., Kurmanowstr. 14.
— Therese, Wwe., Säulenstr. 25, W. 3.
Baltische Fabrik für Waagen, Gewichte und Maasse P. Raasche, 2. G., Inh.: Paul Raasche, Dorpater Str. 72, ☎ 1593, Niederl.: Elisabethstr. 69, ☎ 524.
Raasche, Gerh., Konstrukt., Elisabethstr. 69.
— Jul., Werkmstr., Alexanderstr. 125.
— Karol., Wwe., Romanowstr. 56, W. 2.
— Ludw., Ing., Newastr. 15, W. 4, ☎ 738
— Paul, Stadt-Mechan., Inh. d. Firma P. Raasche, Elisabethstr. 69, W. 2.
Rab, Anna, Wwe., Ritterstr. 149, W. 14.
Rabato, Jul., Wwe., Suworowstr. 66.
Rabba, Pet., Bote, Alexanderboul. 1.
Rabbe, Joh., Frl., Schndrn., Ritterstr. 67.
Rabe, A. K., Postbmt., Gerberstr. 13.
— Charl., Frau, Brauerstr. 7.
— F., Maurer, Gymnastikstr. 4.
— Georg, Missionar, Gertrudstr. 30.
— Karl, Büchsenschm., Gerberstr. 13, W. 9.
Rabenalt, E., Wwe., Hsb., Matthäistr. 40.
— K., Amts-Stellm.-Mstr., Matthäistr. 40.
Rabin, Mart., Zimm., Dorotheenstr. 37.
— T., Putzhdl., Moskauer Str. 44.
Berka Rabinowitsch, 2. G., Holz, Inh.: Berka Rabinowitsch, Prok.: Mowscha Rabinowitsch, Mühlenstr. 151, ☎ 1964.
J. Rabinowitsch, 2. G., Gummiwaren, Inh.: Jankel Rabinowitsch, Kurmanowstr. 11, ☎ 2663.
Jewna Rabinowitsch, 2. G., Kachelniederlage, Inh.: Jewna Rabinowitsch, Jesuskirchenstr. 7, ☎ 1899.
Nochim Rabinowitsch, 1. G., Holz, Inh.: Nochim Jankelow. Rabinowitsch, Prok.: Abram u. Nossen Rabinowitsch, Sandstr. 8, ☎ 1068, Sägemühle: Mühlgrabener Str. 3.
Rabinowitsch, Abr., Prok. d. Firma Nochim Rabinowitsch, Todlebenb. 10, ☎ 3287.
— Benj., Makler, Säulenstr. 30, W. 18.
— Berka, Hdlr., Smolensker Str. 9.
— Berka, Inh. dieser Firma, Mühlenstr. 151.
— Chaim, Kfm., Marienstr. 76, W. 3a.
— Chaim, Koll.-Prok. der Firma Gebr. Lewstein Packhausstr. 1, W. 2.
— Chl., Holzhdlr., Kurmanowstr. 24.
— Efraim, Hg., Riesingstr. 17.
— Herm., Vers.-Bmt., Parkstr. 4, ☎ 1715
— Hirsch, Holzhdlr., Eliasstr. 7, W. 11.
— J., Inh. dieser Firma, Kurmanowstr. 11, ☎ 2663.
— J., Strickanst., Mühlenstr. 101, Wohn.: Mühlenstr. 82, W. 4.
— **Jewna, Inh. dieser Firma, Jesuskirchenstr. 7, W. 9.**
— L., Apoth.-Geh., Ritterstr. 3.
— Mottel, Bahnbmt., Gogolstr. 4, W. 17.
— Mowscha, Prok. der Firma Berka Rabinowitsch, Reeperstr. 5, W. 3.
— Noah, Rentn., Fellinerstr. 2, ☎ 3272.
— Rub., Schndr., Sprenkstr. 61, Q. 3.
— Z., Kfm., Alexanderstr. 106, W. 5.
Rabinowitz, Abr., Schlächter, Moskauer Str. 52, W. 20.
— Abr., Schuhw.-Hdlr., Apothekerstr. 38.
— F., Schuhm., Nordstr. 3, Q. 1.
— L., Dentist, Spr.: 9—1 u. 4—6, Schloßstr. 22.
— Salm., Hsb., Schiffsstr. 6.
— Schaje, Holzhdlr., Gogolstr. 4, W. 12
— Schewel, ebr. Lehrer, Mosk. Str. 52.
— Schmul, Kfm., Gogolstr. 16, W. 4.
— Tob., Kfm., Herrenstr. 24.
Rabitzky, Pawel, Schuhm., Mühlenstr. 147.
Rabkewitsch, Heinr., Vergolder, Gertrudstr. 110, W. 7.
Rabuchin, Isr., Heuhdl., Mühlenstr. 128.
— A., Getreidehdlr., Romanowstr. 125.
Rachalsky, Kas., Vorarb., Hospitalstr. 39.
Rache, A., Lehrer, Lagerstr. 24.
Racheltschik, Abbe, Schndr., Marienstr. 84.
Rachmilewitsch, L., Holzhdlr., Marienstr. 9, ☎ 983.
Racho, Matth., Gießer, kl. Milchstr. 5.
Raczkowsky, Ed., Arzt, Spr. 9—12 und 6—8, Suworowstr. 10.
v. Raczunski, Friedr., Bmt., Fellinerstr. 1.
Radasewsky, Hugo, Fabrikbmt., Thronfolgerboul. 27, W. 10.
— Max, Dr. med., Zahnarzt, Spr. 10—12 u. 5—6, Basteiboul. 2, Q. 1.
— Nik., Flachswr., Brunnenstr. 3, W. 4.
— Vikt., Stadtexped., Romanowstr. 24.
Radatus, G., Goldschm., Säulenstr. 74.
Radau, Alb., Buchhltr., Zementf. Poderaa.
— Bernh., Kfm., Mühlenstr. 58, W. 2, ☎ 112.
— Hugo, Uhrm., Gertrudstr. 22.
— M., Photogr., Gertrudstr. 24, W. 24.
— M., Musterzeichn., Scheunenstr. 6.
Radde, Jan, Schuhm., Fuhrmannsstr. 8.
Radding, Ch., Bäckermstr., Lagerstr. 7.
v. Radecki. Sieh auch v. Radetzky.
— Alma, Frl., Antonienstr. 6, W. 6.
— Arth., Fabrikbmt., Thronfolgerboul. 5.
— E., Wwe., Conv. z. hl. Geist 2, Q. 12.
— Ernst, Dr. med., Frauenkrankh., Spr.: 9—11 u. 4—5, Thronfolgerboulev. 6, ☎ 2960.
— Friedr., Rentn., Nikolaistr. 83, W. 8.
— Herm., Mitgesellsch. d. Firma A. Oehlrich & Co., Albertstr. 9, W. 4, ☎ 1699.
— Jenny, Wwe., Marthastr. 5, W. 2.
— Karl, Hg., Mühlgrabensche Str. 9.
— M., KR, Cand. jur., Kreischefsgeh., Alexanderboul. 1, W. 7.
— Olga, Frl., Andreasstr. 1, W. 13.
— Olga, Pianistin, Alexanderboul. 1.
— Rob., HR, Fellinerstr. 7, Q. 12.
— W., Wwe., Pension, Schmiedestr. 18.
Rademischke, Pet., Gärtner, kl. Milchstr. 7.
v. Radetzky. Sieh auch v. Radecki.
— Alwine, dipl. Masseuse, Nikolaistr. 6.
— Bertha, dipl. Masseuse, Nikolaistr. 6.
Radetzky, Wilh., Amts-Gürtlermstr., kleine Schloßstr. 19, W. 1.
Radfahrer-Vereine. Sieh Register Seite 2.
Radik, Joh., Schmied, Todlebenboul. 7.
Peter T. Radionow. 2. G., Schlosser Mechan. Werkst., Inh.: Peter Tichan Radionow, Grodnosche Str. 12.
Radionow, Alex., Hsbn., Dünab. Str. 2
— Jefr., Hdlrn., Hermannstr. 13.
— Ign., Privat., Moskauer Str. 155.
— N., Zimmerm., Strusenstr. 1, W. 2
— Pet. T., Inh. dieser Firma, Grodnos Str. 12.
— Tatj., Wwe., Marienstr. 120, Q. 8.
— Tim., Diener, Schloßplatz 2, Q. 8.
— Wass., Hdlr., Turgenjewstr. 11, W.
Radischewsky, Marie, Fr., Ritterstr. 7.
Radischonok, F., Zollbes., Gertrudstr. 10
Raditsch, Iwan Moiss.', KA, Chefsgehil d. Rig. Gefängn., Gefängnisstr. 1.
Radium, Ant., Wächter, Katharinend. 1
Radkewitsch, Alex., Dw., Hospitalstr. 5.
Radler, Rich., Schulenstr. 32, ☎ 285
Radlow, Alice, Wärterin, Ritterstr. 7.
Radowitz, Mart., Träger, Mühlenstr. 12
Radowsky, Anna, Frl., Petersb. Ch. 12
— E., Monteur, Parkstr. 6, W. 16.
— Heinr., Newastr. 9, W. 29.
Radpus, Mich., Feuerw., Jaroslaw. Str. 2
Radsche, Jan, Korkenschn., Alexanderstr. 53
Radsin, Jan, Dreher, Ritterstr. 66, W. 2
— K. M., Revieraufs., Mosk. Str. 176
— Karl, Stellm., Asuppensche Str. 4.
— Karl, Telegr.-Bmt., Matthäistr. 51.
— Mart., Hsb., Säulenstr. 66.
— Sam., Hsb., Thering. Str. 37.

Peter Johanns Sohn
Radsing,
Amts-Maurermeister,
Bau-Unternehmer für komplete Bauten jeglicher Art.
Hoch- wie Niederbau.
Kontor: Adlerstrasse 2 a.
Telephon 567.

P. Radsing. 2. G., Baunntern., Inh.: Peter Radsing, Amts-Maurermstr., Adlerstr. 2a, ☎ 567
Radsing, Aug., Hg., Parkstr. 4, W. 34.
— Ed., Maurer, Ritterstr. 149, W. 3.
— Fritz, Schndr., Alexanderstr. 147.
— Heinr., Schlosser, Rahdensche Str. 7.
— Mart., Fuhrm., Artilleriestr. 57. W. 4.
— Mart., Hsb., Schreyenb. 8, 6.
— Peter, Inh. ds. Firma, Amts-Maurermstr., Aeltester der St. Johannisgilde, Stadtverordn., Adlerstr. 2a.
— Pet., Maurer, Romanowstr. 82, W. 7.
— Pet., Polier, Artilleriestr. 53.
— Trine, Wäsch., Matthäistr. 121, W. 12.
Radsischewsky, N. A., Bahnbmt., Romanowstr. 73, Q. 6.
Radsischonok, Stan., Schaffner, Romanowstr. 123, W. 26.
Radsiwan, Alex., Böttchermstr., Alexanderstr. 106, W. 22.
Radsulis, Ustin, Schutzm., Suworowstr. 109
Radswillo, J. N., Ger.-Bmt., Kalkstr. 24.
Radsysewitsch, F., Dw., Asuppen. Str. 9.

Fabrik Rigaer Spielwaaren. Vierecke & Leutke. Fabrik: Mitauer Chaussée 9. Niederlage Theaterstr. 11

Radszuweit, Wilhelmine, Frl., Alexanderstr. 19, W. 6.
Radugin, Eug., Kutscher, Sprenkstr. 50.
— Jw., Hg., Moskauer Str. 253, W. 12.
Radusch, Mich., Böttcher, Weißenhof. Str. 6.
Raduschinsky, Mowscha, Eisenhdl., Gogolstr. 5, ☎ 2604.
— M. Ch., Hdlr., Elisabethstr. 24, W. 12.
Radwansky, Aug., Schlosser, Säulenstr. 107
Radwill, J., Konditor, Alexanderstr. 37,
— Jos., Konditorei, Alexanderstr. 1, ☎ 2829.
— Pet., Putzer, Obststr. 4, W. 10.
— Pet., Rentn., Alexanderstr. 88, W. 25.
Radziljewsky, Stan., Setzer, Krebsstr. 23.
Raebel, H., Schuhm., Kaisergartenstr. 6a.
Raeber, Anna, Wwe., Todlebenb. 11.
Raedel, Elis. geb. Gennert, Schulenstr. 12.
Raeder, Harald, Provisor, techn. Leiter d. Färberei A. Danziger, Alexanderstr. 103.
— Jul., KR, Dr. med., Spr. 8—11 und 3—5, Moskauer Str. 52, W. 8.
— Karl, Musiker, Blumenstr. 5, W. 2.
— Th., Verw. der Irrenanst. Rothenberg, Duntenhofsche Str. 16.
Rafael, Aug., Musiker, Gogolstr. 7, W. 13.
Rafalowitsch, L. H., Zahnarzt, Spr. 10 bis 1 u. 3—6, Romanowstr. 35, W. 4.
Rafalowitz, L., Hdlr., Mosk. Str. 108.
— Abr., Hdlr., Parkstr. 6, W. 28.
v. Rafalsky, E., Generalin, Gertrudstr. 43
Rafalson, Leibe, Getreidehdlr., Mühlenstr. 157, W. 7.
Rafeld, Ernst, Masch., Matthäistr. 99.
Rafelsohn, E., Wwe., Moskauer Str. 75.
Raff, Jak., Hsb., Grabenstr. 33.
Raffalowitsch, Isr., Privat-Rechtsanwalt, Mühlenstr. 86, W. 4.
Raffalowitz, O., Hdlr., Königsstr. 41, W. 3.
Ragatzkin, A., Hdlr., Jungfernstr. 15.
Ragge u. Neuburger, Herrengarder.-Gesch., Marienstr. 32.
Ragge, Andr., Tischlr., Rujensche Str. 5.
— F. u. Leibe, Schndr., Kuckuckstr. 12.
— J., Tischlr., Säulenstr. 46, W. 6.
— Jur., Schndr., Marienstr. 32, Q. 2.
— Pet., Tischlr., Pokrowstr. 20, W. 11.
Ragis, Wold., Tischlr., Mitauer Ch. 17.
— P. A., Kohlenmstr., Pionierstr. 6.
Ragolsky, B., Wwe., Jakobstädt. Str. 3.
— Mend., Kürschner, Moskauer Str. 38.
Ragosa, S. E., Reichsbankbmt., Sprenkstr. 35, W. 17.
Ragotzky, N. F., Polizeibmt., Alexanderstr. 123, W. 2.
Ragowsky, Helene, Wwe., Nikolaistr. 60.
— Oss., Hdlr., Katholische Str. 33, W. 59.
Rags, Andr., Hg., Dorpater Str. 54.
— Fritz, Schmied, Matthäistr. 4.
Ragulsky, Schmul, Hdlr., Eliasstr. 26.
Rahbaum, Joh. Ed., Hg., Kandauerstr. 39a
Rahden, Hedw., Baronesse, Andreasstr. 3.
Rahdos, Ant., Sortirer, 2. Weidend. 1.
Rahkis, Joh., Austr., Dorpater Str. 18.
Rahlenbeck, Karl, Ing., Mitinh. d. Firma Rig. Schloßfabr. Herminghaus & Voormann, Schlocksche Str. 25, ☎ 3035.
Rahmann, J., Diener, Basteiboul. 7.
Rahr, Jan, Tischlr., Talsensche Str. 7.
Rahtz, Marz, Maurer, Rabenstr. 11.
Rahumil, Karl, Hsb., Nummersh. Str. 22.
Rahwe, Joh., Gärtner, Milchstr. 9, W. 20.
Rahwing, Karl, Maurer, Grandstr. 7.
Rahzen, Anna, Ausw., Blumenstr. 3.
— Aug., Hg., Schreyenbusch 8, 1.
— E., Buchhltr., Suworowstr. 54, W. 14
— Elsa, Schnittzeichenschule, Suworowstr. 11, W. 5.
— J., Handarb.-Schule, Mühlenstr. 74.
— Jak., Wwe., Kurmanowstr. 11, W. 11.
— Karl, Kol.-Hdl., Matthäistr. 74.
— M., Kämmereistr. 3, W. 11.
— Pet., Hg., Alexanderstr. 134, W. 3.
Rahzin, Christ., Wwe., Ritterstr. 109.
Rajain, Maxim., Vertreter d. Rig. Spiral- u. Tragfed.-Fabr. „Ressort," 1. Weidendamm 15, W. 4.
Rajak, Slat., Schndrn., Mühlenstr. 171.
Rajametz, Jw., Tischlr., Bauskesche Str. 37.
Raibin, Aug., Hdlr., Cementstr. 8.
Raide, Georg, Schiffer, Libauer Str. 9.
Raikin, Berka, Kfm., Mühlenstr. 157.
— Dav., Sackhdlr., Romanowstr. 96.
— Isaak, Makler, Mühlenstr. 159.
— Sch., Hdlr., Eliasstr. 11.
Raila, Jw., Schleifer, Revaler Str. 63.
Railo, Paul, Strb.-Sch., Petersb. Ch. 6.
— Sim., Glasm., Kiefernstr. 5, W. 15.
Raimund, Karl, Glasm., Brückenstr. 10.
Raines, J., Reisender, Theaterboul. 10.
Raisch, Anna, Frl., Palissadenstr. 29.
Raise, Ilse, Wwe., Kurmanowstr. 16.
Wm. Raiskum, 2. G., Handelsvermitt., Inh.: Wilhelm Raiskum, Kirchhofsstr. 26, ☎ 2275.
Raiskum, Wilh., Inh. dieser Firma, Kirchhofsstr. 26.
Raister, A., Hg., 1. Weidendamm 3.
Raitschen, Benz., Holzhdlr., Romanowstr. 131, W. 11.
Raiwit, Mowscha, Hdlr., Reeperstr. 5.
Raizyn, N., Reisender, Pauluccistr. 9.
Rakischki, Chaim, Goldschm., Dünaburger Str. 25, W. 10.
Rakow, Serg. Alex., Kapt., Dorp. Str. 63.
v. Rakowski, J. J., KR, Buchhltr. und Rend. am Pol., Mühlenstr. 87, W. 25.
— Selma, Wwe., Hsbn., Pferdestr. 21.
Rakowsky, Ant., Kutscher, Revaler Str. 5.
— Bernh., Schlosser, Adlerstr. 12, W. 18.
— Ernst, Fleischer, Bürgerstr. 8.
— J., Bahnbmt., Paulluccistr. 8, W. 25.
— Joh., Privat., Moskauer Str. 170.
— Joh., Schndr., Moskauer Str. 52.
— Karl, Portier, Thronfolgerb. 21.
— Mik., Hsb., Helenenstr. 23, Q. 15.
— Oss., Kutscher, Säulenstr. 114, W. 12.
— Rud., Expreß, Bürgerstr. 8.
— S., Fuhrm., Romanowstr. 77, W. 5.
— Vikt., Diener, Kirchenstr. 22, W. 5.
Raksnewitsch, O., Schmied, Gertrudstr. 125
Raksttis, Adam, Pharmaz., Alexanderstr. 101
Rakun, Kas., Zollbes., Fuhrmannsstr. 30.
Rakusin, M. Z., Klempner, Suworowstr. 10 und Matthäistr. 41.
— M. Z., Knopffabr., Altstadt 17.
C. Rall, 2. G., Trakteur, Inh.: Carl Rall, im kleinen Wöhrmannschen Park, ☎ 627.
Rall, Karl, Inh. der Firma C. Rall, Newastr. 13, ☎ 1631.
Ramann, Andr., Schaffner, Popowstr. 3a.
— Anna, Lehrerin, Ritterstr. 28, W. 1.
— J., Wächter, Alexanderboul., Plenum.
— Karl, Bureaubmt., Dorotheenstr. 8a.
— L., Wwe., Ebelshoffsche Str. 9.
— Nat., Schndrn., Marktstr. 3, W. 4.
Ramarelik, Andr., Maurer, kl. Altonaer Str. 13.
Ramat, Wold., Schornsteinf., Gertrudstr. 62
v. Rambach, Joh., Hg., Bauf. Str. 55.
Rambach, Alex., Schuhm., Bullen. Str. 4.

Optisches Magazin
John Ramberg,
Inhaber **Albert Priem.**
Kl. Schmiedestr. 20,
(unweit der Kalkstr.)
Reparaturen werden prompt und sorgfältig ausgeführt.

John Ramberg, 2. G., Optische, math. u. chirurgische Instrum., Inh.: Albert Priem, kl. Schmiedestr. 20.
Ramberg, Alw., Hsb., Marienstr. 119.
— Charl., Wwe., Pferdestr. 2, Q. 5.
— Jak., Zimm., Ritterstr. 34, W. 2.
— Kath., geb. Buttowitz, Elisabethstr. 3.
Rambowsky, Kath., Wwe., Milchstr. 11.
Ramcka, P., Zollbes., alte Mitauer Str. 28.
Rames, Jan, Schlosser, kl. Altonaerstr. 8.
Ramin, Karl, Buchdr., Nikolaistr. 85.
— M., Hsbn., Wwe., Gerberstr. 9.

Otto Ramisch,
Inhaber:
Siegfr. Andresen,
Buch- und Steindruckerei,
Wallstrasse 5,
Telefon 1894.

Ramisch, Marie, Kassir., Nikolaistr. 64.
— Otto, Buchdruckerei, Inh.: Siegfr. Andresen, Wallstr. 5, ☎ 1894.
— Otto, Buchdr., Lazarethstr. 5, W. 1.
Ramke, Jul., Schuhm., Färberstr. 6a.
— Jul., Wwe., Marienstr. 85, W. 3.
Ramlau, Karol., Wwe., Eugenienstr. 1.
v. Ramm, Adolf, Vers.-Insp., Antonienstr. 12, W. 9.
Ramm, Arth., Reisender, Schlock. Str. 6.
— Eug., Setzer, Kaisergartenstr. 2, W. 22
— Heinr., Hsb., Mastenstr. 1, Q. 3.
— Hilarius, Fabrikbmt., Gertrudstr. 97.
— Joh., Fleischer, kl. Lagerstr. 22.
— Joh., Gensd., Suworowstr. 81, W. 15.
— Joh., Tischlr., Taubenstr. 9.
— Lisa, Krankenpfl., Waldstr. 9, W. 5.
— Pet., Schmied, Selburger Str. 3a.
Rammann, Jak., Hsb., Frauenb. Str. 2.
— Jw., KS, Telegr.-Bmt., Säulenstr. 44.
— Th., Ing., Nikolaistr. 58.
Rammans, Jg., Speicherarb., Olivenstr. 7.
Rammat, Marz, Tischlr., Spargelstr. 3.
Ramme, Hugo, Klempner, Goldingerstr. 11.
— Jan, Schuhm., Eisenbahnstr. 12.
Rammé, Aug., Frl., Kirchenstr. 25, W. 1.
— Malw. u. Charl., Frl., Säulenstr. 23.
— Marie, Kassir., Mühlenstr. 25, W. 2.
Ramming, Ans, Schndr., Kalnez. Str. 95.
— Alex., Kolport., Marienstr. 81, W. 7.
— Aug., Schneidemüller, Baldohn. Str. 2a
— Krisch, Fabrikarb., Talsensche Str. 5.
— Marie, Schndrn., Wendensche Str. 31.
— P., Turnlehrer, Bäckereistr. 10.
— R., Schndrn., Ritterstr. 69, W. 3.
Rammul, Ed., Feldscher, Alexanderstr. 15.
Ramolin, Th., Pastor, Johannisstr. 7.

Gummi-Artikel für landwirthschaftliche Maschinen, für Meiereien etc. **Gummi-Huf-Unterlagen**, Equipagen-Gummi-Reifen.
Gummiwaaren-Fabrik „Russia"
Gebrüder Freysinger.

Verstellbar als Tisch und Stuhl. **Kinderstühle und Pulte** verstellbar für jedes Alter.

Karl Grünberg, Matthäistr. № 54, im eigenen Hause. Telephon № 2402. Die besten Gummireifen der Welt.

Ramonowsky, Olga, Schndrn., Kandauer Str. 11.
Ernst Ramsch, 2. G., Gold- u. Silberwaren, Inh.: Ernst Ramsch, Alexanderstr. 8.
Ramsch, Ernst, Inh. dieser Firma, Alexanderstr. 8, W. 2.
— Joh., Maler, Honigstr. 1.
— Joh., Walzer, Asylstr. 29, W. 8.
— Jul., Wwe., Laboratoriumstr. 21.
— Karl, Seemann, Muckenh. Str. 39.
— Krist, Schlosser, Alexanderstr. 192.
Ramseyer, Alb., Bureauchef d. Straßenb.-Ges., Alexanderstr. 109, W. 4.
— Karl, Korresp., Alexanderstr. 109.
— W., Bankbmt., Alexanderstr. 109, W. 4.
Ramul, T., Goldschm., 1. Weidendamm 1.
Ranck. Sieh auch Rank.
Ranck, Anna, Hsbn., Segelstr. 3.
— Bertha, Hsbn., Jaroslawsche Str. 73.
— Emma u. Joh., Frl., Rancksdamm 8.
— James, Brauer, Dampfstr. 104.
— Wilh., Rancksdamm 8.
Rancke, Heinr., Masch., Artilleriestr. 36.
Rand, Konst. Former, Nikolaistr. 52.
Range, Chr., Kontorbmt., Alexanderstr. 31
Ranghoch, Karl, Bmt., Dampfstr. 58.
— Ed., Lehrer, Gertrudstr. 123, W. 20.
— N., Dreher, Sprenkstr. 45, W. 9.
Ramischke, Karl, Dreher, Schlock. Str. 20.
Rank. Sieh auch Ranck.
Rank, Andr., Dw., Mühlenstr. 131.
— A., Hg., Suworowstr. 21, W. 9.
— Aug., Tschlr., Charlottenstr. 17, W. 9.
— J., Mstr., Pernauer Str. 28, W. 1.
— Jak., Kutscher, Smolensker Str. 10.
— Jur, Zimm., Moskauer Str. 131.
— Karl, Steinschl., Kaukasische Str. 2.
— Mart., Agent, Kapselstr. 3a.
— Mart., Fuhrm., Kandauer Str. 5.
— Pet., Wächter, Erlenstr. 7.
— Wilh., Holzwr., Segelstr. 3.
Ranka, Fritz, Hsb., Krebsstr. 9, Q. 1.
— Sim., Schuhm., Newastr. 26, W. 39.
Ranke, J., Tischlerei, Suworowstr. 25.
— Krisch, Steinh., Alexanderstr. 192.
Rann, Sch., Schndr., Romanowstr. 86.
Ransleben, Oskar, Ing., Jakobsstr. 28.
Ranting, Anna, Wwe., Marienstr. 122.
— Ed., Techn., Marienstr. 122, W. 12.
— Friedr., Konstruktor, Marienstr. 122.
— Jndr., Wächter, Pernauer Str. 23.
— Joh., Maler, Ebelshof. Weg 5a.
— Karl, Lagerverw., Revaler Str. 36.
— Wold., Zimmerm., Alexanderstr. 176.
Ranz, Ernst., Maler, Revaler Str. 23.
Ranzen, J., Ladendiener, Helenenstr. 13.
Ranzin, Anna, Wäsch., Suworowstr. 108.
— Fritz, Kutscher, Suworowstr. 80, W. 44
— Kath., Wäsch., Bärenstr. 9, W. 7.
Ranziht, D., Schmiedemstr., Pet. Ch. 33.
Ranzit, Joh., Schlosser, Karolinenstr. 29.
Rapanowitsch, M., Mstr., Golding. Str. 11.
Rapejewsky, Kas., Zimm., Wolmar. Str. 21
Rapinik, Ant., Dw., Pauluccistr. 11.
Rapp, A., Lithogr., Säulenstr. 35.
— Paul Emil, Buchhdlr., Säulenstr. 57.
— Theod., Exped., Schiffsstr. 22, W. 38.
Rappoport, Abr., Hdlr., Sprenkstr. 52.
— Aisik, Holzhdlr., Jesuskirchenstr. 21. ☎ 2237.
— Anna, Hebamme, Moskauer Str. 47.
— Anna, Hebamme, Mühlenstr. 165.
— Berka, Kfm., Smolensker Str. 12.
— Chaim, Getreidehdlr., Mosk. Str. 21.
— Elias, Holzhdlr., Romanowstr. 157.
— E. F., GS, Ger.-Bmt., Alexanderstr. 34.
— **F. F., Holzhdlr.**, Romanowstr. 125.
— H., Holzwr., Sprenkstr. 2, W. 41.
— Hillel, Goldarb., Romanowstr. 131.
— Jank., Musiker, Moskauer Str. 43.
— Jeruch, Holzhdlr., Romanowstr. 117.
— Jeruch, Holzhdlr., Kalnezeem. Str. 37
— Jos., Kfm., Kaisergartenstr. 2, ☎ 2617.
— Jud., Kfm., Smolensker Str. 12.
— Judas, Holzhdlr., Romanowstr. 155.
— M., Uhrenhdl., Moskauer Str. 29.
— M. S., Hdlr., Moskauer Str. 29.
— Mich., Hdlr., Moskauer Str. 104.
— Sal., Hsb., Jesuskirchenstr. 16.
— Sim., Hdlr., Moskauer Str. 21, W. 2.
Raps, Julie, Wwe., Augustenstr. 7, W. 5.
— Joh., Rentn., Marienstr. 101, W. 15.
— Lina, Frl., Romanowstr. 113, W. 30
Rapusen, Jan, Hdlr., Muckenh. Str. 33.
Rasakowsky, Ros., Wwe., Mosk. Str. 69.
Rasan, Jos., Frl., Ritterstr. 23, W. 23.
Rasba, L., Hdlr., Moskauer Str. 66a.
Rasby, M., Wwe., Hsbn., Romanowstr. 131
Rasch, Theod., Färbermstr., Nordeckshofsche Str. 1b.
v. Rascha, Charl., Wwe., Marienstr. 40.
— Wilh., Taubst.-Lehrerin, Marienstr. 40.
— Jw., Töpfer, Ludwigstr. 2, W. 47.
Raschal, Jossel, Hausverw., Dampfstr. 74. ☎ 1951.
— Jos., Kfm., Mühlenstr. 171, W. 2.
— Mend., Kfm., Jesuskirchenstr. 2.
— Schinna, Hsbn., Jesuskirchenstr. 2.
Raschel, Salm., Kontorbmt., Elisabethstr. 24
Raschewitz, Pet., Marienstr. 104, W. 13.
Raschinsky, Jw., Schmied, Romanowstr. 123
Raschill, J., Milchhdl., Schmiedestr. 31.
Raschis, Urs., Sacknäht., Jakobst. Str. 4.
Raschizki, Sim., Seifensieder, Obststr. 12.
Raschke, A., Bankbmt., Schulenstr. 25.
Raschkewitsch, E., Bmt., Pauluccistr. 8.
Raschkin, Benj., Musiker, Mosk. Str. 104.
Raschkowsky, Franz, Bahnbmt., Marienstr. 13.
Raschloff, Gedd., Tschlr., Grenzstr. 2.
Raschmann, F., Tschlr., Gertrudstr. 48.
— Fritz, Expreß, Windstr. 4.
— J., Tschlr., Bauskesche Str. 30.
— Jak., Drahtz., Alexanderstr. 161.
— Jul., Hsbn., Salwensche Str. 58.
— Rob., Schaffn., Kalnez. Str. 73.
Raschmeyer, Friedr., Priv. Bmt., Matthäistr. 50a.
— H. J., Bureau f. schriftliche Arbeiten, Pauluccistr. 5, W. 2.
Rasdowsky, Karl, Elektrotechn., Mühlenstr. 18, W. 20.
Rasewitsch, Joh., Schmied, Sternstr. 13.
Rasewsky, Alb., Augenarzt, Jakobsstr. 12, part., Spr. Werkt. 10—12 u. 5—6, Sonnt. 12—1 u. Hagensberg, Kalnezeemsche Str. 7, Werkt. 1—2.
— Anna, Wwe., Matthäistr. 74, W. 43.
— Karl, Mechan., Alexanderstr. 158, W. 3.
— Leontine, Wwe., Antonienstr. 2, W. 4.
— Otto, Werkmstr., Schlocksche Str. 8.
— P. F., Landw. Masch.-Fabrik, Petersb. Ch. 66, ☎ 1947.
Rashik, J., Hausdiener, Thronfolgerb. 19
Rasimowitsch, Jeg., Dw., Peitaustr. 10.
Rasis, W., Wwe., Pauluccistr. 12, W. 20.
Rasitzky, N., Hsb., Kalkstr. 28, Q. 2.
Rassukewitsch, Ant., Masch., Kirchhofsstr. 9.
Raskin, Ch., Hg., Peitaustr. 11, W. 13.
— H., Hg., Mühlenstr. 159.
Raskoi, Emma, Bmt.-Wwe., Lazarethstr. 1
Rasmin, S., Pol.-Diener, Matthäistr. 11
Rasmus, Ign., Bmt., Marienstr. 113.
Rasnerowitsch, J., Hdlr., Oskarstr. 8.
Raß, Joh., Hsb., Tapetenstr. 1, W. 1
Rassa, K., Gärtner, Petersb. Ch. 116.
— M., Kol.-Hdl., Gertrudstr. 83.
Rassadkin, Wass., Fabrikbmt., Dampfstr. 1
Rasse, Pet., Bankbote, Dorotheenstr. 10
Rassing, E., Töpfer, alte Mit. Str. 15
— Joh., Färber, Moorstr. 25.
— Joh., Zimmerpol., Matthäistr. 58.
Rasskin, H., Reisender, Eliasstr. 7.
Raßmann, Andr., Milchhdlr., Jakobstädt. Str. 25.
— Andr., Musiker, Färberstr. 6a, W. 7
— Anna, Wwe., Ritterstr. 119, W. 28
— Friedr., Schlosser, Hamannstr. 7.
— G., Kellner, Sprenkstr. 2, W. 44.
— Gust., Hsb., Revalerstr. 35.
— J., Pastor u. Relig.-Lehrer, Marienstr. 2.
— Joh., Bmt., Apothekerstr. 32, W. 1
— Karl, Drahtz., Kalnezeemsche Str. 118
— Ottilie, Wwe., Hamannstr. 3, Q. 11
— Pet., Maurer, Laboratoriumstr. 8.
Raßmus, Arth., Hsb., Kirchhofstr. 13.
— J., Hdlr., Alexanderstr. 125.
Rassup, D., Hg., Säulenstr. 53.
Rast, Pet., Schmied, Marienstr. 73/75.
Rastenberg, J., Wwe., Kalkstr. 30.
Rastenis, Jw., Kutscher, Konradstr. 10.
— Kas., Brauer, Hapsaler Str. 19.
Rastin, Anufr., Dw., Revaler Str. 38
Rastoperka, Kat., Hdlrn., Jarosl. Str. 33
Rastorgajew, Alex., Schuhm., kl. Bergstr. 6
Rasumei, Pet., Former, Pernauer Str. 5
Rasumny, Jud., Hdlr., Mühlenstr. 138.
— Schl., Kol.-Hdl., Moskauer Str. 15.
Rasumow, C. G., GS, Accisebmt., 1. Weidendamm 3, W. 10.
Rasumowitsch, Wass., Bahnbmt., Sadownikowstr. 18, W. 14.
Rasuwajew, Feod., Wachtmstr., Ballastd. 34
Raswojow, Wik., Schlosser, Mosk. Str. 115.
Rataus, Alex., Vorarb., Brückenstr. 20.
Rate, Karl, Expreß, Suworowstr. 80.
Ratel, Stan., Bahnbmt., Kirchenstr. 4a.
Ratelis, Wik., Schndr., Palissadenstr. 13.
— Dom., Schmied, Marienstr. 80, W. 10.
Rateneek, J., Zimm., Assietensche Str. 1.
Ratermann, Fritz, Exped.-Geh., Kandauer Str. 15.
Rath, K. W., Hsb., Elisabethstr. 81.
Rathenberg, Rud., Elektrotechn., kl. Schmiedestr. 11, W. 7.
Rathfelder, Alb., mech. Werkst., Wallstr. 5, ☎ 2601.
— Aug., Privat., Abguldensche Str. 19.
— Charl., Hsbn., Abguldensche Str. 19.
— Friedr., Schlosser, Matthäistr. 117, Q. 8
— Georg, Sattler, Wolmarsche Str. 32.
— Georg, Schndr., Newastr. 25, W. 38.
— Gust., Kesselschm., Obststr. 2, W. 10.
— Heinr., Bürstenb., Wolmarsche Str. 19
— Joh., Fleischer, Artilleriestr. 26.
— Karl, Schuhm., Helenenstr. 15, W. 7.
— Ludw., Schmied, Matthäistr. 99.
— Nik., Tschlr., Wolmarsche Str. 19.
— Rob., Fleischer, Marienstr. 132, W. 1.
— Wold., Feldscher, Peterholm. Str. 7.
Rathke, Georg, Bmt., Alexanderstr. 60.
— Joh., Töpfer, Alexanderstr. 60, W. 5.
— Karl, Schlosser, Revaler Str. 81.
v. Rathlef, Harald Gust.', Geschäftsf. d. Rig. Filiale d. Balt. Samenbauverb., Schloßstr. 25, ☎ 3021.
Rathminder, H., KS, Bahnb., Schlocksche Str. 23, Q. 3.

Fabrik Rigaer Spielwaaren. Vierecke & Leutke. Fabrik: Mitauer Chaussée 9. Niederlage Theaterstr. 11

— Mar., Hsb., Schlocksche Str. 23, Q. 3.
Ratke, L., Kol.-Hdl., Romanowstr. 62.
Ratkowsky, Nat., Hsbn., Herrenstr. 5.
Ratkus, J., Maler, Mühlenstr. 105.
Ratmann, Ans, Bäcker, Revaler Str. 77.
— **Rob., Schreibw.-Hdl., Alexanderstr. 134.**
Ratmanow, M., SR-Wwe., Gertrudstr. 42.
Ratneek, A., Buchdr., Gartenstr. 34.
— Arnold, Tschlr., Meisterstr. 6.
— Aug., Sortierer, kl. Vegesacksholm 66.
— Ernst, Hg., Staarstr. 4.
— Fritz, Maurer, Marienstr. 12, W. 2.
— Joh., Tschlr., Pokrowstr. 5, W. 2.
— Joh., Tschlr., Ebelshofscher Weg 11a.
— Karl, Dreher, Augustenstr. 2, W. 6.
— Karl, Zimmerm., Palmstr. 16.
— Mart., Fuhrm., Hasenstr. 7, W. 12.
— M., Tschlr., Schulenstr. 27, W. 7.
— Mart., Tschlr., Lärmstr. 23.
— Rein, Privat., Pokrowstr. 10, W. 5.
Ratner & Salmanowitz, 2. G., Holz, Inh.: Paul Ratner u. Wilh. Salmanowitz, Newastr. 26, ☎ 1230.
Ratner, Paul, Mitinh. der Firma Ratner & Salmanowitz, Newastr. 26, W. 15.
Ratnikas, P., Hdlr., Konradstr. 14.
Ratsch, A., Sattler, Klüversholm 8.
— Th., Färber, Schlocksche Str. 41.
Ratschin, Awd., Hsb., Kalugasche Str. 11
Ratschinsky, E., Wwe., Schlock. Str. 10.
— Fritz, Schuhm., Schlocksche Str. 8.
— Gr., Dw., Laborat. Str. 8, Q. 7.
Ratschkowsky, Rob., Stauer, Krugstr. 1.
Ratsenis, Anna, Wwe., Dorotheenstr. 28.
Ratskeller, Restauration, ☎ 87.
Rattausch, Kat., Frl., Fruchtstr. 11.
Rattay, Hel., Kürschner-Wwe., kl. Schmiedestr. 7, W. 1.
Ratteneek, Krisch, Hsb., Abgulden. Str. 8.
Rattermann, Matth., Maurer, Frauenburg. Str. 5.
Rattner, G., Kol.-Hdl., Marienstr. 5.
— G., Kfm., Marienstr. 7, W. 5.
— José, Chorist, Kurmanowstr. 12, W. 3.
Rattus, Alex., Techn., Säulenstr. 40, W. 22
Ratynsky, Adam, Privat., Schulenstr. 18.
Ratz, Alex., Zimm., Moorstr. 12, W. 3.
Ratzen, Joh., Wächter, Hammerstr. 2.
— Mart. u. Franz, Kol.-Hdl., Suworowstr. 106.
Ratzmer, A., Fuhrm., Gerberstr. 8, W. 39.
— Friedr., Elektrotechn., Felliner Str. 5.
Rau, Herm., Gasmstr., Dünamünd. Str. 26.
Raube, Emil, Monteur, Ballastdamm 54.
Raubischka, Vikt., Fuhrm., Alexanderstr. 112
Raubischki, Jw., Fuhrm., Artilleriestr. 11.
Raubo, A., Hsb., kl. Lubahnsche Str. 8.
— Jak., Füller, Witebsker Str. 14.
— Math., Hsb., Duntenhofsche Str. 54.
Rauch, Alex., Hg., Thronfolgerboul. 27.
— Christ., Spark.-Bmt., Goldingerstr. 43.
— Erich, Hg., Säulenstr. 33, W. 20.
— Karl, Buchhltr., Mühlenstr. 107, W. 8.
— Konr., Mühlenstr. 25, W. 2.
— Leop., Hg., Goldinger Str. 43.
Raud, Fritz, Klubdiener, Ballastdamm 3.
Rauda, Joh., Blumenhdl., Friedensstr. 15. ☎ 2733, Wohn.: Friedensstr. 4.
Raudel, A., Schndr., Marienstr. 14.
Raudies, Ferd., Buchdr., Küterstr. 6.
Raudin, Grete, Hdlrn., Talsen. Str. 19.
— Karl, Maurer, Vogelstr. 37.
Rauding, Ans, Hsb., Dampfstr. 72.
Raudith, Rich. Ed., vereid. Rechtsanwalt, Spr. 9—10, Basteiboul. 6, 10—11 u. 3—4 Küterstr. 4, wohnt Thronfolger-Boul. 21, W. 16.
Raudsep, Pet., Schuldiener, Thronfolgerboul. 8, W. 7.
Raudsepp, Joh., Schmied, Schützenstr. 19
Rauert, Wilh., Privat., Schmiedestr. 9.
Rauge, Friedr., Bürstenb., Säulenstr. 65.
— Mich., Klempner, Dorpaterstr. 55a.
Rauger, P., Hdlr., kl. Bergstr. 5, W. 7.
Raugewitsch, Sim., Lithogr., Katholische Str. 34, W. 17.
Raugull, A., Tschlr., Kirchenstr. 5, W. 11.
— Anna, Wwe., Marienstr. 102, W. 8.
— Ed., Schlosser, Dorpater Str. 97.
— Ernest, Frau, Newastr. 26, W. 51.
— Hel., Frau, Moskauer Str. 104.
— Paw., Tschlr., kl. Bauskesche Str. 31.
Rauguls, N., Priv., Steinstr. 4, W. 11.
Rauks, Karl, Vorarb., Bockstr. 9, W. 10.
Raukisch, Bernh., Fuhrm., Pleskodahlstr. 20
Raumann, A., Expreß, Gertrudstr. 125.
— Ed., Schlosser, Ritterstr. 145, W. 17.
— Jan, Dw., Grobinsche Str. 3, W. 6.
— Jan, Kesselschm., Goldinger Str. 2.
— K., Tschlr., Abguldensche Str. 10.
— P., Kontordiener, Ritterstr. 147, W. 3.
Raupe, Jak., Hdlr., Klüversholm. Str. 2.
Raupin, Emilie, Schwester, Zeltstr. 1a.
Rausa, Pet., Kutscher, Kathol. Str. 1.
Rauschenkow, Leon, Hsb., Palissadenstr. 1.
Rauschke, Mikk., Schlosser, Seifenstr. 3.
Rause, Jak., Dw., Sprenkstr. 75, W. 8.
— Wold., Hg., Wolmarsche Str. 22.
Rausin, Spritz, Gerber, Bikkernsche Str. 51
Rauske, Paul, Blumenhdl., Kaufstr. 2 u. Theaterstr. 14.
— Paul, Techn., Alexanderstr. 113, W. 8.
— Pet., Stellm., Hospitalstr. 3, W. 50.
Rausse, E. J., Bez.-Ger.-Bmt., Säulenstr. 83, W. 9.
— Pet., Maurer, Mitauer Ch. 29, W. 2.
Rautel, Anna, Wwe., Dorpater Str. 87.
Rautenberg, E., Diener, Artilleriestr. 39.
— Amalie, Wwe., Schulzenhof. Str. 2.
— Emil, Exped., Mühlenstr. 1, W. 5.
— Konst., Privat., Pokrowstr. 13, W. 5.
v. Rautenfeld, Alex., Boniteur, 1. Weidendamm 14.
— Aug. Berens, Hsb., 1. Weidendamm 14. ☎ 3255.
— Eberh., Dr. med., Todlebenboul. 5.
— Karl, Aktuar d. Rittersch.-Kanzlei und -Rentei, Gertrudstr. 6.
— Theoph., Frl., Nikolaistr. 14, W. 1.
Rautenfeld, Heinr., Agent, Marienstr. 99.
Rautenschild, Laur, Tschlr., Revalerstr. 80.
Rauter, Fr., Dw., Sünderstr. 20, W. 6.
— Agathe, Frau, Karolinenstr. 16, W. 1a.
E. Rauthe, 2. G., Bauunternehmer, Inh.: Ernst Rauthe, Kathol. Str. 1, ☎ 1306.
Rauthe, Charl., Wwe., Ritterstr. 35.
— Ernst, Amts-Maurermstr., Inh. dieser Firma, Katholische Str. 1, W. 1.
Rauting, Karl, Exped., Revaler Str. 36.
Rautmann, Otto, Exped., Löwenstr., Wasserturm.
— Heinr., Masch., Nußstr. 2.
— Wold., Hg., Elisabethstr. 27, W. 4.
Rawaso, Pet., Hsb., Buchdr., Appusensche Str. 19.
Rawbitzky, A., Fuhrm., Revalerstr. 35.
Rawdin, Sim., Zunahtm., Ritterstr. 75.
Rawin, M., Wwe., Moskauer Str. 48.
v. Rawitsch-Schtscherba, Grig., Accis.-Bmt., Matthäistr. 18, W. 3.
— J. A., KR, Geschäftsführ. d. Post- und Telegr.-Bez., Theaterboul. 15, W. 29.
Rawoitz, Foma, Zimm., Pokrowstr. 5.
Rawtschenko, J., Makaronimstr., Katharinenstr. 16.
Rawwin, B., Holzhdlr., Parkstr. 1a.
Rahwid, Jos., Hg., Reeperstr. 5.
Razen, Jul., Uhrm., Pauluccistr. 6.
Razin, Reinh., Wagenschieber, Sternstr. 15.
Razkus, Ant., Zuschl., Peterholm. Str. 3.
Rebain, Karl, Tschlr., Suworowstr. 106.
Rebako, Adam, Feuerwehrm., 1. Weidendamm 1, W. 27.
Reban, M., Hdlr., Petersb. Ch. 38.
Rebane, Ad., Rohrleger, Industriestr. 4.
— Gust., Hausverw., Dorpaterstr. 78.
— Joh., Hsb., Marenstr. 14.
— Joh., Schndr., Schmiedestr. 54, Q. 2.
— Jur., Schlosser, Marienstr. 80, W. 1.
Rebbain, Alex., Maler, Revaler Str. 77.
Rebbane, Heinr. P., Chef des 3. Filial-Post-Kontors, Moskauer Str. 54.
— O., Bankdiener, Küterstr. 11, W. 6.
— Paste, Dw., Küterstr. 11, W. 6.
Rebben, Jan, Masch., Ritterstr. 58, W. 11.
Chr. Rebe, 2. G., Schreibmater., Inh.: Christine Rebe, geb. Kwizrau, Prok.: August Haupt, Kalkstr. 23.
Rebe, Flor., Hsb., Marienstr. 37, W. 1.
Reber, Olga, Frl., Gertrudstr. 29.
Reberg, Alfr., Ehrenb., Rentn., Matthäistr. 31, W. 4.
— Ernst, Privat., alte Mitauer Str. 11.
Rebin, A., Kol.-Hdl., Dorotheenstr. 43.
— Karl, Stauer, Windstr. 5.
— Theod., Bäcker, Dorotheenstr. 43, W. 5.
A. T. Rebinin, 2. G., Materialwaaren, Früchte, Tabak u. Wein, Inh.: Wass. Iljitschew, Prok.: Franz Ullrich, Kaufstr. 22, ☎ 886, Filialen: Marienstr. 9, ☎ 1355, Elisabethstr. 10, ☎ 1785, Industriestr. 2.
Rebinin, Alexandra, Frl., Gogolstr. 11.
— S., Kfm.-Wwe., Gogolstr. 11, W. 2.
Rebisi, Steph., Porzellanm., Ehstenstr. 6.
Rebba, Ambr., Schlosser, Augustenstr. 12.
Rebs, Klara, Fabrikbmtn., Brückenstr. 20.
Rechner, Rosalie, Frau, Gertrudstr. 35.
Rechtermann, Jak., Verw., Krusenh. Str. 36
Rechtlich, O., Fleisch- u. Wursthdl., Laboratoriumstr. 23, Wohn.: Laboratoriumstr. 31.
Rechtsprecher, Jahn, Schmied, Bockstr. 5.
— Mart., Kistenb., Bockstr. 5.
Johann Reck, 2. G., Badeanstalt, Inh.: Johann Reck, Muckenholmsche Str. 2.
Reck, Anna, Wäschehdl., Stegstr. 8.
— Ed., Maschinenb., Suworowstr. 97.
— Erich, Maurer, Ehstenstr. 1a, W. 2.
— Friedr., Hsb., Muckenholm. Str. 2.
— Joh., Diener, Suworowstr. 97, W. 22.
— Joh., Inh. dieser Firma, Muckenholmsche Str. 2.
— Jos., Pappdecker, Sternstr. 31, W. 8.
— Karl, Maurer, Feldstr. 2, W. 5.
— Mart., Stauer, Mittelstr. 4, W. 6.
v. d. Recke, Alex., Baron, Bureaubmt., Reimersstr. 1, W. 15.
— Helma, Baronesse, Elisabethstr. 4.
Recke, Bert., Stauer, Suworowstr. 83.
— Chr., Kesselschm., Pokrowstr. 11, W. 3.
— Georg, Hg., Lerchenstr. 1.
— Joh., Modellmstr., Bersohnsche Str. 5.
— Krisch, Dw., Gregorstr. 1.
— Theod., Schlosser, Trinitatisstr. 6.
Reckert, Dor., Rentn., Helenenstr. 22.
— Wold., Kassir. der 2. Rig. Gesellsch. gegens. Kredits, Jakobsstr. 2, W. 5.
Reckis, Mart., Dachdecker, Talsen. Str. 13.
Recklin, Chr., Hg., kl. Sandstr. 3, W. 4.
— Joh., Dorpater Str. 56, W. 1.

H. F. Hassel, Marstallstr. 24.
1000 Holzriemscheiben.
Lieferungsgeschäft für Maschinen und Technische Bedarfsartikel.
Telephon 269.

Kinder-Wagen, -Betten und -Velocipede.

Karl Grünberg, Matthäistr. № 54, im eigenen Hause. Telephon № 2402. **Die besten Gummireifen der Welt.**

Reckstein, Al., Kassirerin, Most. Str. 138a
Reddieß, Joh., Buchhltr., Gertrudstr. 17.
Redeker, Herm., Drahtz., Ballastd. 60.
—. Gust., Former, Kohlenstr. 8.
Redel, Joh., Viehhdlr., Kathol. Str. 4.
Dampf-Maccaroni-Fabrik E. R. Blumfeldt, Inhaber G. K. Redelien, 2. G., Inh.: Gustav Redelien, Prok.: Heinrich Schultz, Kühleweins Graben 1, ☎ 1420.
v. Redelien, G. K., Inh. dieser Firma, Kühleweins Graben 1.
— Marie, SR-Wwe., Red. d. Hausfrauen-Zeitung, Kühleweins Graben 1.
— W. W., KA, Geschäftsf. d. Städtischen Dampferverk., Schulenstr. 13, W. 2.
Redicke, Ant., Zimm., Jarosl. Str. 16.
Redien, Friedr., Glasm., Asylstr. 18.
Reding, Ludw., Kürschner, Säulenstr. 60.
Redkin, Nik. Wass., Kapt., Sadownikowstr. 11, W. 5.
— Irina, Hdlrn., Moskauer Str. 168.
Redkoslawin, Alex., Exped., Dünaburger Str. 44, W. 5.
Alexander Anton Redlich, 2. G., Handelsverm., Basteiboul. 2.

Englisches Magazin J. Redlich,
Eisen- u. Stahlwaaren-Handlung,
Magazin für Haus- u. Küchengeräthe, Special-Abtheilung f. Musik-Instrumente. Eigene Reparaturwerkstätte für alle Musik-Instrumente,
Kalkstr., Ecke des Theaterboul.

Englisches Magazin J. Redlich, 1. G., Eisen- u. Stahlw., Haus- u. Küchengeräte, Sport-Art. u. Musikinstr., Inh.: James Bevan Redlich u. Alex. Anton Redlich, Kalkstr. 2, ☎ 208, und Speicher Wallstr. 21, ☎ 208.
Redlich, A., Tschlr., Bergstr. 8, W. 1.
— Adelh., Wwe., Thronfolgerb. 27.
— Adolf, Schmied, Matthäistr. 107.
— Alex., Glasm., Erlenstr. 6, W. 3.
— Alex., Aeltester großer Gilde, Kfm. 2. Gilde, Mitinh. d. Firma J. Redlich, Stadtverordn., Basteiboul. 2, W. 5.
— Anna, Wäsch., Feldstr. 4, W. 17.
— Ans, Rentn., Marienstr. 13, W. 93.
— Caroline, Wwe., Hsbn., Basteiboul. 2.
— Christ., Hutm., Hasenstr. 1, Q. 16.
— Ed., Maurer, Rumpenhof. Str. 25.
— Franz, Buchhltr., Basteib. 2, Q. 5a.
— Fritz, Diener, Wallstr. 2.
— James Bevan, Mitinh. der Firma J. Redlich, Aeltester großer Gilde, Thronfolgerboul. 21, Q. 7.
— Joh., Böttcher, Kownosche Str. 2a.
— Joh., Dr. med., Spr.: 10—12, Basteiboul. 2.
— Karl, Bankbote, Dorpater Str. 20.
— Karl, Hg., Kalnezeemsche Str. 13.
— Otto, Kutscher, Newastr. 21, W. 7.
— Serg., Pharm., Apothekerstr. 16.
— Wally, Korresp., Wallstr. 2, W. 7.
— Wolfg., Kfm., Albertstr. 7.
Redlin, Ans, Hsb., Polang. Str. 5.
— Jan, Hsb., Lange Str. 22, W. 1.
Redmann, Andr., Maler, Sprenkstr. 33.
Redmer, Rud., Hsb., Pleskodahl. Str. 14.
— Ed., Sattler, Alexanderstr. 123, W. 7.

Redschkowsky, Otto, Musiker, Laboratoriumstr. 14, W. 1.
Redsep, J., Tschlr., Helenenstr. 13.
Redwich, Alexandra, Lehrerin, Kirchenstr. 6
— Ernst, SR, Romanowstr. 27, W. 5.
Reebe, Anna, Verk., Bergstr. 1, W. 2.
Reebock, Jak., Stauer, Hospitalstr. 35.
Reeka, P., Fabrikarb., Rumpenh. Str. 6.
Reeks, Joh., Steinsetz., Artilleriestr. 38.
Reekschan, Jan, Portier, Ritterstr. 62.
Reekst, Dav., Schlosser, Petersb. Ch. 21.
— Jak., Expreß, Tulasche Str. 21, W. 3.
— Joh., Hsb., Zabelnsche Str. 1.
Reekstin, A., Schlosser, Muckenh. Str. 15.
— A., Schlosser, Wolmarsche Str. 15.
— Alb., Vers.-Bmt., Taubenstr. 2, W. 3.
— Alex., Kontorbmt., Alexanderstr. 78.
— Alide, Frl., Matrosenstr. 2.
— Andr., Böttcher, Wendensche Str. 13.
— Andr. u. Jur., Schndr., Alexanderstr. 99, W. 7.
— Anna, Wwe., Popowstr. 3a, W. 10.
— Ans, Hdlr., Amalienstr. 11.
— Ans, Schmied, Pokrowstr. 10, W. 23.
— Arv., Bahnbmt., Kalnezeem. Str. 62.
— Bern., Mälzer, Friedensstr. 21, W. 11
— Christ., Jak. u. Karl, Heizer, Ritterstr. 7.
— Christ., Hsb., Matthäistr. 73, W. 1.
— Christine, Pension für Alters- u. Nervenschwache, Kandauer Str. 68.
— D., Werkmstr., Säulenstr. 92, W. 15.
— D., Maurer, Revaler Str. 34, W. 15.
— Em., Wäsch., Revaler Str. 55.
— Emilie, Hausverw., Schlocksche Str. 41.
— Ferd., Techn., Nikolaistr. 33.
— Friedr., Tschlr., Gertrudstr. 135, W. 4
— Fritz, Arrend., Petersb. Ch. 113, W. 7
— Fritz, Koch, kl. Königsstr. 14, W. 1.
— G., alte Mitauer Str. 42, ☎ 1664.
— G., Wwe., Hsb., Mühlgrab. Str. 4.
— Georg, Tschlr., Glockenstr. 5.
— Gust., Hdlr., Matthäistr. 20.
— Heinr., Böttcher, Atgasen. Weg 9.
— J. A., Lehrer, Matthäistr. 37.
— J., Masch., Matthäistr. 137.
— J., Oekonom, Rathausplatz 1.
— J., Wächter, Theringensche Str. 43.
— Jak., Exped., Schlocksche Str. 30.
— Jan, Antern., Mühlgrab. Str. 4.
— Jan, Bmt., Suworowstr. 82, W. 3.
— Jan, Dw., Essenhoffsche Str. 2.
— Jan, Fleischer, Helenenstr. 5, W. 11.
— Jan, Fleischhdlr., Matthäistr. 46.
— Jan, Hg., Dünamünd. Str. 40a.
— Jan, Hsb., Champetresche Str. 129.
— Jan, Hsb., Nordstr. 11.
— Jan, Holzhdlr., Feldstr. 1, W. 1.
— Jan, Klempner, Nordstr. 11.
— Jan, Maler, Mitauer Ch. 35, W. 8.
— Jan, Photogr., alte Mitauer Str. 42.
— Jan, Schndr., Gertrudstr. 4.
— Jan, Träger, Edwahlensche Str. 1.
— Jan, Tschlr., Maurerstr. 10, W. 7.
— Jan, Wächter, Altonaer Str. 34.
— Jenny, Frau, Lagerstr. 40, W. 4.
— Ilja, Färber, Schlocksche Str. 36, W. 4.
— Joh., Amts-Stellm.-Mstr., Marthastr. 3.
— Joh., Ankern., Palissadenstr. 27.
— Joh., Böttcher, Friedrichsholm. Ufer 9.
— Joh., Drechsler, Frauenburg. Str. 16.
— Joh., Hg., Dünamündesche Str. 40.
— Joh., Kontorbmt., Taubenstr. 2, W. 3.
— Joh., Schndr., Revaler Str. 63, W. 1.
— Joh., Zeichner, Pernauer Str. 25.
— Joh., Schndr., Nikolaistr. 55, Q. 14.
— Joh., Zimmerm., Wend. Str. 25.

— Joh. Fritz, Kupferschm., Hospitalstr.
— Jur., Hsv., Atgasenscher Weg 12.
— K., Privat., Mühlenstr. 82, W. 9.
— Karl, Buchdr., Sprenkstr. 32, W.
— Karl, Hg., Moskauer Str. 197, W.
— Karl, Schlosser, Lagerstr. 50, W. 1
— Karl, Schlosser, Marenstr. 7.
— Karol., Frl., Dorpater Str. 65, W.
— Kasp., Kutscher, Nikolaistr. 33.
— Kath., Wwe., Gerberstr. 1, W. 3.
— Krisch, Hg., Mühlgrabensche Str. 4.
— Krisch., Holzwr., Nordstr. 23.
— Krist., Drahtz., Frauenburg. Str. 8
— Lise, Wäsch., Milchstr. 3.
— Lisa, Wäsch., Rabenstr. 3, Q. 9.
— M., Expreß, Gertrudstr. 47, W. 6.
— M. J., Feldscher, Säulenstr. 35, W.
— Mart., Stauer, Kohlenstr. 24, W.
— Minna, Wwe., Hsbn., Fischerstr. 1
— Otto, Böttcher, Atgasenscher Weg 16
— Otto, Hdlr., Industriestr. 1, W. 21
— Otto, Kol.-Hdl., Felliner Str. 2.
— Pauline, Zuschndrn., Schulenstr. 4.
— Pet., Expreß, Staarstr. 4.
— Pet., Hsb., Fischerstr. 1a.
— Pet., Schaffner, Karolinenstr. 42.
— Pet., Schlosser, Matthäistr. 59, W. 2
— Pet., Steuerm., Mühlgrabensche Str. 4
— Pet., Zimmerm., Kirchhofsstr. 9.
— Rob., Zimmerm., Jarosl. Str. 31.
— Therese, Wwe., Hsbn., Fischerstr. 1.
— Wass., Schmied, Sprenkstr. 50, W. 37
— Wilh., Frau, Gummistr. 2.
Reepe, Dav., Schuhm., Säulenstr. 60.
Reffler, J., Maurer, Dorotheenstr. 17.
— Wilh., Fabr.-Bmt., Schlocksche Str. 43.
Reguretzky, W., Bahnbmt., Oskarstr. 3.
Regut, Ludw., Hg., kl. Lagerstr. 20.
— Heinr., Dw., Marienstr. 7, W. 4.
— Mart., Lackirer, Duntenhof. Str. 54.
— Pet., Kutscher, Karolinenstr. 7, W. 24.
Reh, Joh., Schlosser, Karolinenstr. 42.
Rehberg, Alfr., Kol.-Hdl., Lange Str. 17.
— A. G., Bahnbmt., Ritterstr. 53.
— Dav., Fuhrm., Matthäistr. 77, W. 11.
— Ferd., Dreher, Maurerstr. 2.
— K., Kinder-Garder.-Hdl., Herrenstr. 7.
Rehbock, Andr., Tschlr., Pernauerstr. 27.
— Ewald, Hsb., Kandauer Str. 58.
— Jos., Fabrikbmt., Weißenh. Str. 1.
Rehburg, G., Bmt., Kirchhofsstr. 13.
Rehepapp, Wilh., Zuschl., Werrosche Str. 6.
Rehgut, Bertul, Hdlr., Muckenh. Str. 31.
Rehja, Hdlr., Weberstr. 6, W. 9.
Rehl, Ad., Schiffsarb., kl. Vegesacksh. 44.
Rehländer, Karl, Buchhltr., Alexanderstr. 103, W. 35.

Carl Fried. Rehm,
Fabrik für Zentralheizungen, Lüftungs- u. Trockenanlagen, Dampfanlagen, Hochdruckrohrleitungen aller Art, Wasserversorgungen. Wasserklosets und Badeeinrichtungen.
Alexanderstrasse 31,
Telefon 1173.

Rig. Zentral-Heizungs- u. Apparate-Bau-Anstalt Carl Friedrich Rehm, 2. G., Inh.: Carl Friedr. Rehm, Alexanderstr. 31, ☎ 1173.
Rehm, Karl, Inh. der Firma Rig. Zentralheizungs- u. Apparate-Bau-Anstalt Karl Friedr. Rehm, Alexanderstr. 31.

Fabrik Rigaer Spielwaaren. **Vierecke & Leutke.** Fabrik: Mitauer Chaussée 9. Niederlage: Theaterstr. 11

Rehmann, Arn., Boniteur, Kaisergartenstr. 6a, W. 13.
— Olga, Schndrn., Mühlenstr. 37, W. 24.
— Otto, Schlosser, Ritterstr. 87, W. 11.
Rehping, J., Exped., Matthäistr. 61.
Rehruder, G., Schndr., Uferstr. 21, W. 2.
Rehsche, Sylvester, Mitinh. d. Firma W. Kleinberg, Stadtverordn., Todlebenb. 4. ☎ 1561.
— J., Wwe., Alexanderstr. 4, W. 2.
Rehwald, Arth., Hg., Taubenstr. 23.
— Carl, Kfm., Dorpater Str. 23, W. 8.
— Christ., Tischlr., Revaler Str. 85.
— E., Hausverw., Grenzstr. 2, W. 10.
— E. R., Kurzw.-Hdl., Kalnezeem. Str. 7.
— Emilie, Hsb.-Wwe., Taubenstr. 23/25.
— Karl, Buchhltr., Säulenstr. 27, W. 10.
— Karl, Privat., Schulenstr. 8, W. 12.
— Libbe, Wwe., Schlocksche Str. 63.
— Osk., Bautechn., Taubenstr. 23.
— Otto, Dw., Kalnezeemsche Str. 45.
— Otto, Fabrikbmt., Taubenstr. 32.
— Paul, Schlosser, Wolmarsche Str. 8.
— Rob., Fabrikbmt., Taubenstr. 32.
— Ulr., Maurer, kl. Lagerstr. 9.
— Walfried, Buchhltr., Taubenstr. 23.
Reiber, Wilh., Schndrn., Marienstr. 13.
Reibnitz, Max., Sekr. d. Börsen-Kom., Redakteur des „Rigaer Börsenblatt", Mühlenstr. 135, ☎ 1653.
Reibs, Joh., Tischlr., Mosk. Str. 152.
Reich, A., Maler, Säulenstr. 92, W. 43.
— Ephr., Schuhm., Drosselstr. 25.
— Joh., Hsb., Matthäistr. 38, W. 1.
— K., Landwirt, Säulenstr. 108, W. 9a.
— Karl, Maurerpol., Artilleriestr. 26.
— R., Bahnrevisor, Romanowstr. 39.
— Rich., Chorist, Sprenkstr. 23, W. 17.
— Therese, Chorist., Sprenkstr. 23, W. 17.
— W., Priv., Säulenstr. 80, W. 25.
Reichard, Mary, Bmtn., Reimersstr. 1.
— Kath., Frl., Rentn., Thronf.-Boul. 3.
— Nat., Gutsbes., Newastr. 9, Q. 27.
— Rich., Bahnkontrol., Gregorstr. 9.
— Sofie, Frl., Newastr. 9, W. 16.
— W., KS, Pristawsgeh., Marthastr. 3.
Reichardt, A., Wwe., Hausverw., Mühlenstr. 3a, W. 14.
— Anna, Frl., Wendensche Str. 9, W. 16
— Karl, Hg., Friedensstr. 8, W. 20.
— O., Wwe., Gertrudstr. 43, W. 23.
Reichart, Georg, Schuhm., Friedensstr. 8.
— Karl, Masch., Friedensstr. 43.
Reichberg, Bruno, TR, Cand. oec. pol., Bmt., Säulenstr. 20, W. 17.
— Eug., Bmt., kl. Altonaer Str. 10.
— Eug., Buchhltr., Zeltstr. 2.
— Eug., Hsb., Gartenstr. 25.
— Isabella, Frl., Säulenstr. 18, W. 6.
Reichel, M., Glanzplätt., Färberstr. 20.
— Jos., Schuhw.-Hdl., Münzstr. 5.
— Salm., künstl. Blumenhdl., Sünderstr. 12, wohnt: Schmiedestr. 18, W. 5.
— Ulrich, Kfm., Königsstr. 32, W. 5.
Reichelt, Jos., Dachdeck., Kalnez. Str. 77.
— M., Wwe., Thronfolgerb. 4, Q. 9.
Reichenbach, L., Schutzm., Gertrudstr. 33.
Reichenecker, C., Inh. d. Firma J. A. Schmidt u. Co., kl. Münstereistr. 5.
Reichenow, Alex., Schmiedemstr., Ritterstr. 109.
— Heinr., Schmiedemstr., Alexanderstr. 96
Reicher, Feiwel, Schuhm., Mosk. Str. 76.
Reichert, Paul, Ing.-Techn., Wasserstr. 1. Eingang Schwalbenstr.
Reichler, Charl., Kassir., Revaler Str. 17
— Emma, Lehrerin, Revaler Str. 17.
Reichmann, Dora, Bankbmtn., Säulenstr. 55
— Andr., Hsb., Dorotheenstr. 43, W. 1.
— Joh., Schlosser, Wendensche Str. 25.
— Leibe, Zunahtm., Romanowstr. 112.
— Mowscha, Schuhm., Romanowstr. 118.
— O., Handarb.-Lehr., Dorotheenstr. 43.
— Theod. Iwanow, Kontorbmt., Moskauer Str. 259, Haus 11.
Reichrudel, E. A., Klempnerei, Lagerstr. 61
Reichsbank-Kontor, Nikolaistr. am Jakobsplatz, ☎ 162. Sieh Register Seite 2.
Reichskontrole der Oreler Bahn, Elisabethstr. 101. Sieh Register Seite 2.
M. Reichstein, 2. G., Mehl, Inh.: M. Leib Reichstein, Elisabethstr. 101, ☎ 2514.
Reichstein, M., Inh. dieser Firma, Elisabethstr. 101, W. 19.
Reichwaldt, J., Buchhltr., Ritterstr. 36.
— Anna, Pflegerin, Suworowstr. 122.
— Karol., Glanzplätt., Abguld..n. Str. 5.
— Karol., Lehrerin, Jakobsstr. 28.
Reisen, Ludw., Schuhm., Asylstr. 24.
Reiher, Jul., Theatermus., Dorp. Str. 63.
Reikin, Hirsch, Hdlr., Gogolstr. 19, W. 5.
Reikowsky, J., Tschlr., Emmastr. 12, Q. 12.
Reiljan, Sam., Privat., Karolinenstr. 8.
Reiljan-Kalning, C., Modistin, Dorpater Str. 26, W. 12.

Reim & Götz

Todlebenboul. 10,

Telefon 250.

Agentur u. Kommission

Reim & Götz, 2. G., Handelsvermitt., Inh.: Ferd. Reim, Todlebenboul. 10, ☎ 250.

Const. Reim,
Landschaftsgärtner,
Riga: Nikolaistrasse 33.
Telefon 3280.
Bilderlingshof:
Mittl. Prospekt 64.

Reim, A., Besitzer des Gutes Nordeckshof, Bullensche Str. 12, ☎ 2308.
— Const., Landschaftsgärtner, Gärtnerei: Nikolaistr. 33, ☎ 3280.
— Ella, Diakonisse, Charlottenstr. 9.
— Ferd., Inh. der Firma Reim u. Götz, Todlebenboul. 10, W. 8.
H. Reimann, 2. G., Handelsverm., Inh.: Hugo Ed. Joh. Reimann, Herrenstr. 1.
Reimann. Sieh auch Reymann.
— A., Wwe., Felliner Str. 3, W. 28.
— Alfr., Kontorbmt., Schlocksche Str. 5.
— Arv., Korresp., Taubenstr. 4.
— Bertha, Wwe., Ritterstr. 18, W. 3.
— Charl., Fleischhdl.: Revaler Str. 23, Wohn.: Sprenkstr. 49.
— Charl., Galanteriew.-Hdl., Elisabethstr. 85a.
— Chr., Schndr., Suworowstr. 140.
— Christ., Maler, Lange Str. 24.
— D., Zahnarzt, Theaterboul. 7, W. 4.
— Ed., Privat., Schlocksche Str. 5, W. 8.
— Elisab., Frau, Alexanderstr. 92, W. 10
— Elisab., Frau, Lagerstr. 47, W. 4.
— Emma, Landmesser-Wwe., Säulenstr. 26
— F. A., Maschinenfabr., Windstr. 13, ☎ 841.
— Fr. Ed., Börsenmakler, Kontor Palaisstr. 9, Tel. 98, Wohn.: Taubenstr. 4. ☎ 2088.
— Friedr., Bäcker, Kapselstr. 3a.
— Friedr., Buchhltr., Sofienstr. 9.
— Gust., Kettenschm., Stresowstr. 1.
— Hugo, Chem.-Techn. Laborat., Basteiboul. 11, ☎ 1822.
— Hugo, Mitinh. d. Firma Petersohn & Reimann, vorm. L. F. Mohr, Inh. der Firma H. Reimann, Lagerstr. 50.
— J., Bäcker, Matthäistr. 137, W. 29.
— J., Hg., Sprenkstr. 49, W. 9.
— J., Verwalterin, Thronf.-Boul. 21.
— Jak., Schaffner, Elisabethstr. 24, W. 8.
— Jan, Tischlr., Färberstr. 6a, W. 36.
— Jan, Wächter, Matthäistr. 59, W. 35.
— Ida, Tabakhdl., Dünamünd. Str. 1.
— Jeannot, Arzt, Spr. 10—1 u. 5—8, Sünderstr. 25, ☎ 972.
— Joh., Kirchenschr., Jesuskirchenstr. 13.
— Joh., Landmesser, Brunnenstr. 9.
— Joh., Wwe., Scheunenstr. 9.
— Josepha, Frl., Suworowstr. 66, W. 11.
— Julie, Wwe., Sperlingstr. 1.
— Julie, Wwe., Architektenstr. 1, W. 9.
— Karl, Hg., kl. Neustr. 4, W. 9.
— Karl, Holzschnitzer, Adlerstr. 18, W. 9.
— Karl, Remontemstr., Lagerstr. 50.
— Karl, Schmied, Alexanderstr. 152.
— Karl, Zugf., Romanowstr. 57.
— Lisa, Schndrn., kl. Lagerstr. 17, W. 34
— Mart., Provisor, Ritterstr. 3.
— Meier, Hsb., Gertrudstr. 81, W. 4
— Mik., Hsb., Lermontowstr. 4, W. 1.
— Moritz, Schlosserwerkst., Schlock. Str. 3.
— Olga, Wwe., Marstallstr. 14.
— Rob., Zollklar., Alexanderstr. 79.
— Rud., Kontorbmt., Elisabethstr. 24.
— Sarah, Putzhdlg., Alexanderstr. 91.
— W. A., Hg., Herrenstr. 25, W. 12.
Reimer. Sieh auch Reymer.
— J., Buchhltr., Suworowstr. 17, W. 12.
— Joh., Wwe., Mühlenstr. 87, W. 18.
— K., Hsb., Birkenstr. 19.
— Walter, Hg., Mühlenstr. 87, W. 18.
Reimers' Augenheilanstalt, Thronfolgerb. 7
Reimers, Alex., Fabrikbmt., Mühlenstr. 33
— Heinr. Paul, Hsb., Hospitalstr. 37.
— Jul., Masseuse, kl. Newastr. 12.
— L., Masseuse, Gertrudstr. 42, W. 25.
— Marg., Wwe., Mühlenstr. 67, W. 6.
— Rob., TR, Telegr.-Bmt., Annenstr. 3.
— Sophie, Wäsch., Gymnastikstr. 15.
— Veronika, Kassir., Mühlenstr. 67.
— Wilh., Kfm. 1. Gilde, Inh. der Firma Adalb. G. Berg, Stadtverordn., Dir. d. Ersten Rig. Ges. gegens. Credits, Dir. d. Dampfschifff.-Ges. A. Augsburg, Scheunenstr. 22.
Reimetz, Mich., Bahnbmt., Kemmern. Str. 4
Reims, Abel, Bäcker, Moskauer Str. 40.
Reimwald, A. K., Kanzl., Dorp. Str. 25.
Rein, Tischlr., Münstereistr. 7, W. 6.
— F., Buchb., Gertrudstr. 73, W. 11.
— Fritz, Schmied, Augustenstr. 19, W. 3.
— Jan, Dw., Schlocksche Str. 18, W. 4.
— Jan, Tischlr., Windstr. 19.
— Pet., Stellm., Bersohnsche Str. 6.
— Schmul, Makler, Romanowstr. 114.
Reinbach, Andr., Mstr., Petersb. Ch. 35.
— Alfr., Schmied, Artilleriestr. 40, W. 101
— Anna, Frl., Sappeurstr. 1.
— Darte, Wwe., Säulenstr. 82, W. 14.
— Karl, Messerschm., Geierstr. 13.

Gummi-Artikel für landwirthschaftliche Maschinen, für Meiereien etc. Gummiwaaren-Fabrik „Russia" Gebrüder Freysinger.
Gummi-Huf-Unterlagen, Equipagen-Gummi-Reifen.

Krankenfahrstühle, Sportwagen, Turnapparate.

Karl Grünberg, Matthäistr. № 54, im eigenen Hause. Telephon № 2402. Die besten Gummireifen der Welt.

— Max., Schndrn., Taubenstr. 28, W. 10
— P., Brodhdlr., Färberstr. 11, W. 12.
— Pet., Tschlr., Marienmühlenstr. 14.
Reinberg, A., Architekt, HR, Doz. am Polyt., Stadtverordn., Mühlenstr. 46.
— A., Herrengard.-Gesch., Schwimmstr. 21
— A., Mäntelnäht., Sandstr. 7, Q. 3.
— A., Putzgesch. u. Wohn. Alexanderstr. 6.
— A. Kr., Zimmerm., Suworowstr. 97.
— Adolf, Schndr., Marstallstr. 32.
— Alma, Krankenpfl., Hermannstr. 19.
— Andr., Setzer, Smolensker Str. 16.
— Andr., Telegr.-Bmt., Ziegelstr. 7.
— Aug., Oekonom, Katharinenstr. 12.
— E., Wwe., Parkstr. 8, W. 8.
— Ed., Hsb., Kohlenstr. 36a, W. 4.
— Friedr., Schuhm., Teichstr. 21.
— Friedr., Zeichner, Suworowstr. 97.
— G., Pastor an der Gertrudkirche, Romanowstr. 17, ☎ 2738, Spr. 10—12½
— Hans, Hausverw., Schuhm., Doblensche Str. 6.
— Herm., Hsb., Fuhrmannsstr. 23.
— J., Maurer, Schulenstr. 2a.
— J., Schlosser, Ritterstr. 54.
— Jan, Tschlr., Schreyenbusch 7, 4.
— Jndr., Zimmerm., Matthäistr. 115.
— Joh., Former, Wolmarsche Str. 31.
— Joh., Tschlr., Taubenstr. 11a, W. 5.
— Joh., Vorarb., Alexanderstr. 103.
— Jw., Telegr.-Auss., Sprenkstr. 34b.
— Karl, Drahtz., Frauenburg. Str. 13.
— Karl, Zeichner, Suworowstr. 97.
— Kath., Hsb., Bienenstr. 9.
— Kath., Theehaus, Sprenkstr. 62, W. 67.
— Marie, Schndrn., Sandstr. 7.
— Mart., Hsb., Matthäistr. 115.
— Marta, Frl., Nikolaistr. 21, W. 1.
— Math., Bäckerei, Säulenstr. 112, W. 2.
— Th., Mühlenstr. 3, W. 12, ☎ 967.
— W., Wwe., Mühlenstr. 102, W. 4.
— Wilh., Tschlr., Petersb. Ch. 105, W. 10.
— Z., Schndrn., Suworowstr. 68.
Reinbold, Jan, Tschlr., Revalerstr. 60.
— Ottil., Weißnäht., Dorpater Str. 19.
Reincke, Aug., Wwe., Gertrudstr. 22.
Reine, Joh., Kirchendiener, Romanowstr. 27
— J., Maler, Soldatenstr. 10, W. 5.
— Pet., Nagelschm., Dorotheenstr. 37.
— Walter, Schriftf., Romanowstr. 27.
Reinecke, Aug., Jng., Hirtenstr. 1, W. 12.
— Nadine, Hsbn., Drosselstr. 25.
— Wlad., Bmt., Drosselstr. 24.
Reineke, Friedr., Buchhltr., Versohnsche Str. 1.
— Karl, Hg., Versohnsche Str. 1, W. 1.
Reinelt, J., Exped., Jakobstädt. Str. 3.
— F., Amts-Böttchermstr., Färberstr. 16.
— Kath., Wwe., Gertrudstr. 72, W. 1.

G. Th. Reiner, 2. G., Konditorei, Jnh.: Georg Theodor Reiner, Amts-Konditormstr., Sünderstr. 4, ☎ 1354.

Reiner, Ernst, Amts-Konditormstr., Romanowstr. 35, W. 3.
— Georg Th., Jnh. der Firma G. Th. Reiner, Aeltester d. St. Johannisgilde, Taubenstr. 41.
— Marie, Wwe., Bürgerstr. 2.
— Wlad.. Konditor, Amtsmstr., Marstallstr. 3, W. 3.
Reinert, Ernst, Reisender, Schützenstr. 5.
— Jan, Fuhrm., Matthäistr. 145, W. 4.
— John, Jng.-Techn., Elisabethstr. 10a.
— W., Klempnerei, Marienstr. 55.
— Wulf, Klempner, Ritterstr. 58, W. 7.
Reinfeld, Anna, Wwe., Milchstr. 3.
— Ernst, Schmied, Revaler Str. 67, W. 1.
— Jak. Karl, vereid. Rechtsanw., Spr. 8 bis 10 u. 4—5, Dorpater Str. 13.
— Jan, Dw., Windauer Str. 4, W. 20.
— Jahn, Gärtner, Waldstr. 7, Q. 5.
— Karl, Schlosser, Goldinger Str. 17.
— Karl, Schndr., kl. Lagerstr. 17, W. 23.
— Pet., Tschlr., Pokrowstr. 18, Q. 5.
— Reinh., Lokomotivf., Kemmern. Str. 4.
— Sophie, Wwe., Revaler Str. 89, W. 7.
Reinfeldt, Anna, Färberin, Alexanderstr. 156, W. 9.
— Anna, Glanzplätt., Waffenstr. 6.
— Ed., Telegr.-Bmt., Säulenstr. 75, W. 3
— Emma, Schndrn., Schlocksche Str. 22.
— Ernst, Bäcker, Pokrowstr. 18, W. 7.
— F., Kutscher, Popowstr. 6, W. 15.
— Fr., KA, Privat., Bärenstr. 7.
— Friedr., Masch., Nikolaistr. 75.
— Fritz, Schlosser, Alexanderstr. 148.
— Heinr., Hg., Säulenstr. 77, W. 5.
— Jahn, Kesselschm., Goldinger Str. 2.
— Joh., Dw., Kirchhofsstr. 30.
— Joh., Organist, Martinsstr. 1.
— K., Bmt., Nikolaistr. 27, W. 26.
— Leop., Jnstr.-M., Suworowstr. 59.
— Nat., Wwe., Marienstr. 122, W. 16.
— Rud., Friseur, Theaterboul. 10, W. 8.
Reingard, Wilh., Gärtner, Thüringensche Str. 12.
Reingardt, Paul, Schmied, Rabenstr. 7.
Reinhard, G., Dr. med., Privat-Augenklinik, Spr. 10—12 u. 4—5, Suworowstr. 2.
Reinhardt, Georg, Masch.-Mstr., Nikolaistr. 77.
— Heinr., Mech. Werkst., Trinitatisstr. 22, ☎ 2958.
— Heinr., Sägenschm.-Mstr., kl. Altonaer Str. 12, W. 9.
— Karl, Hausverw., Gertrudstr. 91, W. 7.
— Sofie, Privat., Friedrichstr. 3, W. 13.
Reinhaus, Pet., Maler, Waggonstr. 1.
v. Reinhold, Alex., Rentner, Nikolaistr. 51.
— Friedr., Rentn., Hsb., Nikolaistr. 49.
Reinhold, A., Bankbote, Popowstr. 3.
— Alfr., Hdlr., Fuhrmannsstr. 19a, W. 4.
— Alex., Uhrm., Sadownikowstr. 18.
— Dav., Dw., Schmiedestr. 18, W. 9.
— Emilie, Schndrn., Gogolstr. 5, W. 40.
— Ernst, Kassir., Elisabethstr. 6, W. 8.
— J., Hsb., Champetresche Str. 111a.
— Jak., Exped., Marienstr. 68, W. 5.
— Jak., Heuhdl., Marienstr. 70.
— Jak., Schmied, Ritterstr. 69, W. 10.
— Joh., Lehrer, Matthäistr. 58, W. 9.
— Jw., Kontorbmt., Dünamünd. Str. 18d.
— K., Kellner, Mühlenstr. 123, W. 8.
— K., Tschlr., Alexanderstr. 180.
— Karl, Hausverw., Gertrudstr. 91.
— M., Privat., Suworowstr. 20, W. 13.
— Mart., Hsb., Alexanderstr. 180, Q. 2.
— R., Musiker, Jungfernstr. 15.
— Theod. u. Wilh., Mus., Marienstr. 39.
Reinicke, Karl, Tapez., kl. Königsstr. 3.
Reining, Ed., Schmied, Matthäistr. 38.
Reinitz, G., Dr. med., Spr. 9—11 u. 4—5, Altstadt 3.
— J., Zimmerm., Kirchenstr. 5, W. 3.
Reinke, D., Frl., Mühlenstr. 20, W. 17.
Reinkunas, Mich., Schmied, Grabenstr. 35
Reinock, Wilh., Hsb., Färberstr. 26, Q. 1.
Reinowsky, Fritz, Kettenschm., kl. Lagerstr. 44.
Reins, Dietr., Amts-Tschlr.-Mstr., Marienstr. 72, Q. 4.
Reinsch, E., Töchterschule, Elisabethstr. 23.
Reinschmidt, Chr., Friseur, Thronfolgerboul. 11.
— Jur., Brauer, Emmastr. 29, W. 3.
— Pet., Vorarb., kl. Vegesacksholm 1
Reinschüssel, Friedr., Bureaubmt., Web… str. 9, W. 6.
— Friedr., Hg., Kischinewsche Str. 5.
— H., Maler, Säulenstr. 76, W. 32.
Reinsen, Andr., Tapez., Kathol. Str. 2…
— Aug., Wwe., Suworowstr. 86, W.
— Heinr., Messerschm.-Mstr., Katholis… Str. 22, W. 3.
Reinsohn, Andr., Rentn., Ritterstr. 60.
— Aug., Tschlr., Ritterstr. 102, W.
— E., Tschlr., Lubahnsche Str. 10.
— Ed., Schlosser, Ritterstr. 60, Q. 1.
— Joh., Hg., kl. Königsstr. 15, W.
— Karl, Auss., Nummershof. Str. 16
— Marie, Wwe., Hsbn., Ritterstr. 60.
— Wold., Hutm., Ebelshofsche Str. 9.

Ado Reinson, 2. G., Badeanstalt, Jn… Ado Reinson, Moskauer Str. 64.

Reinson, Ado, Jnh. ob. Firma, Moska… Str. 62, W. 5.
— Anna, Schuhm.-Werkst., Marienstr.
— Gust., Zimmerm., Schlocksche Str. 1
— Jak., Maler, Amalienstr. 5, W. 6.
— Joh., Schuhm., Dünaburger Str.
— Karl, Fabrikbmt., Petersb. Ch. 29.
— Krist., Bürstenb., Konradstr. 1.
— M., Böttcher, Wendensche Str. 19.
— P., Courir, Marienstr. 13, Q. 39.

Reinthal & Groot, 2. G., Weinh… Jnh.: Albert Reinthal, Weberstr. ☎ 814, Marstallstr. 7, ☎ 1644.

Reinthal, Alb., Jnh. d. Firma Reint… & Groot, Matthäistr. 15, W. 1.
— Pet., Fuhrm., Pokrowstr. 10, Q.
— Rich., Konditorgeh., Sünderstr. 4.
Reinwald, Alb., Werkmstr., Pet. Ch.
— Anna, Hausverw., Matthäistr. 11.
— Arn., Zuschl., Alexanderstr. 154, W.
— Ed., Hg., Dorpater Str. 38, W. 1.
— M., Konditor, Gertrudstr. 56, W. 1
— Max, Bmt., Moskauer Str. 239, W.
— Paul, Feldscher, Schiffsstr. 22, W.
— Pet., Expreß, Wiesenstr. 9, W. 10.
Reinwaldt, Bruno, Bureaubmt., Somm… str. 3.
— Ed., ehem. Accisebmt., Hilchenstr. 3.
— Ernst, Mitinh. d. Firma Jul. Hübn… Palaisstr. 3, W. 23.
— Friedr., Buchhltr., Hilchenstr. 1.
— Friedr. sen., Privat., Hilchenstr. 1.
— Marie, Wwe., kl. Petrikirchenstr. 1.
— Rich., Hg., Schwimmstr. 34, Q. 6.
Reinweg, Alex., Gärtner, Nikolaistr. 3
Reis, Jan, Maurer, Ebelshof. Str. 8.
Reischis, Jos., Fuhrm., Wenden. Str. 1

F. Reisenberg, 2. G., Drogen, Jn… Fr. Reisenberg, Dorpater Str. 65.

Reisfeldt, Emil, Strb.-Schaffner, Lab… ratoriumstr. 2, W. 17.
Reisfeld, Emil, Bäcker, Laboratoriumstr.
Reisin, Hirsch, Wächter, Jakobst. Str. 1
— Joh., Kutscher, Sternstr. 3, W. 22.
Reisneek, Marg., Frau, Alexanderstr. 9
— P., Pol.-Hdl., Kalnezeem. Str. 95.
v. Reisner, Arth., Arzt, Spr. 10—11 6—7½, Alexanderstr. 45.
— Aug., Frau, Ritterstr. 7.
— Hedw., Oberin d. Krankenh., Ritte… str. 7.
— Karl, Schriftführer d. Stadtkranken… Ritterstr. 7.
— Pauline, Frau, Ritterstr. 7.
Reisner. Sieh auch Reißner.
— Judas, Schuhm., Jakobstädt. Str. 1
— Judel, Schuhm., Jakobstädt. Str. 14.

Fabrik Rigaer Spielwaaren. Vierecke & Leutke. Fabrik: Mitauer Chaussée … Niederlage Theaterstr. 11

Reiß, Emma, Stickerin, Smolensk. Str. 1.
— Joh., Schlosser, Smolensker Str. 1.
— Jul., Frau, Säulenstr. 107.
Rigaer Metallfabrik „Diana", Mat. Reisser, 2. G., Inh.: Mattlja Reisser, Helenenstr. 1, ☎ 1530.
Reisser, L. B., Geschäftsf., Helenenstr. 1.
— Matla, Inh. d. Firma Rig. Metallfabr. „Diana", Helenenstr. 1.
Reißmann, Alex., Bmt., Schlock. Str. 1.
Reißner. Sieh auch Reisner.
— Fritz, Maurer, Dorotheenstr. 42.
— M., Schndr., Palissadenstr. 33, W. 12
— Schorre, Schndr., Palissadenstr. 33.
— W. & A., Wäschehdl., Scharrenstr. 16. Wohn.: Scharrenstr. 13.
Reissig, Benj., Fuhrm., Karolinenstr. 24.
Reisson, Al., Gärtnerei, Goldinger Str. 31, Niederlage: Alexanderboul. 2.
— Alex., Schlosser, Karolinenstr. 42.
— Anna, Wwe., Goldinger Str. 5.
— Elsa, Wwe., Matthäistr. 97, W. 21.
— J., Schlosser, Alschwangensche Str. 1.
— Jan, Kutscher, Romanowstr. 81.
— Joh., Schlosser, Sprenkstr. 57, Q. 6.
— Pet., Färber, Nordstr. 25.
Reister, Anna, Wwe., Gertrudstr. 115.
— Ernst, Reisender, Marienstr. 46.
Reitbran, Isr., Hdlr., Moskauerstr. 43.
Reitbrat, Dav., Schndr., Mosk. Str. 20.
Reiter, Karl, Former, Petersb. Ch. 27.
— Jul., Masch., Wilnasche Str. 17.
Reitermann, Pet., Kol.-Hdl., Helenenstr. 23
Reithlingshöfer, A., Fleischer, Kalnezeem. Str. 80.
— Ad., Amts-Bäckermstr., Alexanderstr. 145, W. 11.
— Berta, Wwe., Waldstr. 4a, W. 13.
— Bertha, Fleisch.-Wwe., Schlock. Str. 16a
— Jak., Amts-Bäckermstr., Rentn., Goldinger Str. 14.
— Louise, Bäckermstr.-Wwe., Lagerstr. 7.
Reitmann, Jan Rob., Hg., Mühlenstr. 107
Reitorowsky, M. Iw., KS, Gouv.-Bmt., Mühlenstr. 66, W. 31.
— O. S., GS, Polizeibmt., Mosk. Str. 65.
Reitz, A., Schndr., Säulenstr. 84, W. 22.
— Hel., Hdlr., Bäckereistr. 6, W. 4.
— Pet., Masch., Pionierstr. 2, W. 3.
Reitzberg, Ed., Buchhltr., Newastr. 26.
— Rob., Inh. d. Firma Ferd. Stahl, kl. Neustr. 2.
Reitzen, Boruch, Zunahtm., Mosk. Str. 50
Reitzin, Schmul, Glaser, Moskauer Str. 51.
Reiwa, Stan., Unternehmer, Woroneshsche Str. 1, W. 5.
Reiwald, Karl, Hdlr., Revaler Str. 57c.
Reiwert, Ad., Maurer, Kranichstr. 9.
Reiwitis, St., Dw., Nikolaistr. 26, W. 3.
Reizmann, M., Schuhm., Romanowstr. 118, W. 48.
Rekasch, Kas., Hausverw., Revalerstr. 25.
Rekis, Karl, Steinsetzer, Artilleriestr. 39.
— Karl, Hdlr., Kurmanowstr. 16, W. 23.
Rekkis, B., Wagenb., Wolmarsche Str. 3.
— Joh., Tschlr., Goldinger Str. 14.
Reklin, A., Hg., Schmiedestr. 45, W. 1.
Rekow, Julie, Kol.-Hdl., Zabeln. Str. 1b.
— Mik., Schmied, Zabelnsche Str. 1b.
Reks, Rob., Tschlr., Talsensche Str. 13.
Rekschan, Joh., Oberkellner, Marienstr. 59
— Joh., Portier, Thronfolgerboul. 33.
Relischkis, Ant., Zimm., Pokrowstr. 24.
Remberg, Jak., Schlosser, Wolmar. Str. 13
Remden, Pet., Former, Revalerstr. 69.
Remdor, Jan, Drahtz., Pernauerstr. 5.
Remeiko, A., Dw., Suworowstr. 1.

Remek, Iw., Schutzm., Gymnastikstr. 14.
— Jak., Gärtner, Mühlenstr. 135, W. 3.
Remel, Pet., Tapez., Maistr. 7, W. 4.
Remel, J., Zimmerm., Gertrudstr. 123.
Remer, Schol., Klempner, Revalerstr. 48.
Remers, Joh., Maler, Pionierstr. 4, W. 25.
Remeskow, F. J., Schmied, Säulenstr. 112
Remigolsky, Bor., Hg., Palissadenstr. 25.
— Dav., Buchbinder, Moskauer Str. 66.
— Herm., Mehlhdlr., Schiffsstr. 22.
— Itz., Hdlr., Steinstr. 14.
— L., Frucht- u. Butterhdl., Scharrenstr. 17, W. 7.
— Meier, Hsb., Grabenstr. 18, Q. 2.
— Mowscha, Hausverw., Palissadenstr. 25.
Remin, Sch., Bäcker, Moskauer Str. 20.
Remling, Wilh., Wwe., Schulenstr. 38.
Remmeck, J., HR, Oberförster, Newastr. 13.
Remmel, Hans, Gärtner, Charlottenstr. 30a
Remmes, Amal., Wwe., Thüringen. Str. 31
— Andr., Wächter, Alexanderstr. 114.
— Jak., Schmied, Matthäistr. 64, W. 17.
— Jan, Korkenschndr., Laubstr. 23.
— Karol., Hsbn., Fischerstr. 6, W. 1.
— L., Wwe., Säulenstr. 112, W. 8.
— Otto, Tschlr., Grodnosche Str. 2a.
— Pet., Hsb., Kuckucksstr. 20, Q. 1.
Remnew, Iw., Hsb., Kol.-Hdl., Moskauer Str. 30, W. 1.
— Olga, Wwe., Hsb., Kathol. Str. 32,
— Trof., Hsb., Kol.-Hdl., Romanowstr. 109
Rempe, Andr., Holzhdlr., Heinrichstr. 18.
— K., Maler, Unionstr. 8, W. 4.
— Marie, Wwe., Nikolaistr. 64, W. 8.
— Mart., Wagenb., Rabenstr. 10, W. 10.
Remsohn, Karl, Heizer, Rahden. Str. 10.
Remunas, J., Fuhrm., Alschwangerstr. 12
Remus, J., Amtsbote, Albertstr. 1.
— Jul., Feldscher, Säulenstr. 65, W. 15.
Remy, Agnes, Wwe., Todlebenboul. 11.
— Georges, Zahnarzt, Alexanderstr. 75.
— Horace, Zahnarzt, Spr. 10—1 u. 4—6, Jakobsstr. 16, W. 10.
— L., Frl., Dorpater Str. 39, W. 4.
Rendel, Ch., Kfm., Schmiedestr. 72.
— J., Kurzw.-Hdlr., Palissadenstr. 35.
— Jos., Hdlr., Romanowstr. 157, W. 5.
Rendeneek, Fr., Maler, Kalnez. Str. 74.
Renelt, Aug., Klavierspieler, Sprenkstr. 11
Reneslaze, Pet. J., Postbmt., Sprenkstr. 67
Rengard, E., Portier, kl. Altonaer Str. 20
Renge, Andr., Zimm., Pernauer Str. 24.
— Chr., Tschlr., Laboratoriumstr. 16.
— Friedr., Schuhm., Ritterstr. 45, Q. 9.
— J., Tschlr., Säulenstr. 49, W. 11.
— M., Frl., Gertrudstr. 97, W. 4.
— Pet., Tschlr., Laboratoriumstr. 21.
Rengé, Th., Friseur-Amtsmstr., Geschäft: Karlsstr. 31, Wohn.: kl. Münstereistr. 1.
Rengeneek, Leon, Hg., Bersohn. Str. 4.
Rengert, Kath., Wwe., Steinstr. 20, W. 1.
Rengit, Dav., Kellner, Mühlenstr. 77.
— Jur., Schlosser, Hasenholm. Ufer 19a.
Rengnaus, Anna, Lehrn., Turgenjewstr. 19
Renk, J., Schmied, Ebelshof. Str. 4a.
— Theod., Fleischer, Muckenholm. Str. 9.
Renkis, J., Tschlr., Pauluccistr. 19.
Renkul, Leonh., Techn., Gertrudstr. 12.
— Louise, Dw., Kalnezeemsche Str. 8.
Renlein, Wilh., Kellermstr., Matthäistr. 8.
Renn, Pet., Böttcher, Adolfstr. 13a.
Rennard, Pet., Amts-Schmiedemstr., Karolinenstr. 36, W. 3.
Rennaud, Nik., Schiffskapt., Schlocksche Str. 13.
Rennberg, Emil, Chorist, Kapselstr. 3a.

Renne, Ed., Butterhdlr., Alexanderstr. 107.
Renneberg, Paul, Schuhm., Laboratoriumstr. 9, W. 2.
Rennebusch, Jak., Bäcker, Feldstr. 2.
Rennemann, Frieda, Näht., Artilleriestr. 61
— Karol., Frl., Conv. z. hl. Geiste 9.
Rennenberg, J., Maurer, Ebelsh. Str. 8a
v. Rennenkampf, Alex., Privat., Elisabethstr. 9, W. 26.
— Diedr., Stadt-Obering., Zollstr. 2.
v. Renner, Elfriede, Taubstumm.-Lehrerin, Marienstr. 40.
— Max, techn. Fabrikleiter, Nikolaistr. 60.
— Osk., Hg., Felliner Str. 3a, W. 23.
— Wilh., Oberbuchhltr. d. Börsenb., Antonienstr. 6, Q. 4.
Renner, Ed., Hsb., Bauuntern., Revaler Str. 91, W. 1.
— Aug., Wwe., Mühlenstr. 42a, W. 1.
— P., Schndr., Schulenstr. 7, W. 8.
Rennert, Ernst, Amtsbote, Sommerstr. 4.
Renngart, Th., Schuhm., Schlock. Str. 79.
v. Renngarten, Ida, Frau, Mühlenstr. 7.
Rennverein: Rennbahn: Solitüde, ☎ 248, Kanzlei: Wallstr. 16, ☎ 1327. Sieh Register Seite 2.
Rentei, im Schlosse. Eingang gegenüber d. Kathol. Pfarrei. Sieh Register S. 2.
v. Renteln, L., Frau, Newastr. 15, W. 5.
Rentsch, H., Aelterm. d. Friseur-Amts, Gesch.: Kalnezeem. Str. 5 und Wald- und Zaunstr.-Ecke.
— Georg, Feuerwehr, Alexanderstr. 119.
Rentsch-Jonas, Bodenmstr., 2. Weidend., Güterbahnhof 3.
Rentz, Alex., Hg., Mühlenstr. 79, W. 12.
— Ed., Hsb., Revaler Str. 69.
— Eug., Schlosser, Revaler Str. 69.
— Herm., Frisir-Salon, Mühlenstr. 29.
— Louise, Wwe., Artilleriestr. 40, W. 77.
— Marie, Wwe., Sprenkstr. 58, W. 10.
Rentzkuhlberg, Andr., Hdlr., Stubbenseesche Str. 7, W. 8.
— Georg, Kutscher, Stubbenseesche Str. 2a
Renz, Andr., Buchhltr., Säulenstr. 3.
— J., Frl., Kassirn., Wallstr. 20, W. 20
— Jan, Straßenb.-Sch., Lubahn. Str. 8.
— Pet., Telegr.-Bmt., Wolmar. Str. 31.
Renzelberg, Jan, Briefstr., Taubenstr. 33.
Repal, D., Maurer, Gymnastikstr. 28.
Repetschko, Step., Hg., Matthäistr. 28.
Rephuhn, Ged., Schmied, Hospitalstr. 21.
Repikowsky, M., Bildh., Newastr. 14.
Repin, A., Steinsetzer, Wiesenstr. 7, W. 13.
— A., Wwe., Wolmarsche Str. 5, W. 10.
— Joh., Wächter, Moskauer Str. 213.
Repkin, Alex., Tschlr., Erlenstr. 12, W. 1.
— Karl, Tschlr., Zeltstr. 12.
— Karol., Frau, Zeltstr. 12.
— Konst., Tschlr., Baumstr. 7.
Repp, Marie, Hsb., Saßmacken. Str. 8.
Reppa, Joh., Schlosser, Ernestinenstr. 31.
Reppien, J. F., Hsb., Sandstr. 17.
Reppun, Fr., geb. Cohn, Hsbn., Neustr. 16.
Reps, Jak., Hg., Revaler Str. 35a, W. 16
Repsch, Jan, Wärter, Pernauer Str. 24.
— Andr., Hg., Turmstr. 5.
Repsche, Jan, Schmied, Sprenkstr. 69.
Repsa, Marie, Schndrn., Sprenkstr. 11.
Repsold, Paul, Dentist, Spr. 2—4, Kaufstr. 3, ☎ 3294.
Repull, Jan, Privat., Gertrudstr. 109.
Rerowitsch, J., Wächter, kl. Vegesacksh. 60
Resausky, K., Hsb., Suworowstr. 115.

H. F. Hassel, Marstallstr. 24. Telephon 269.
Schmirgelscheiben.
Lieferungsgeschäft für Maschinen und Technische Bedarfsartikel.

Amerikanisches, ENGLISCHES, Eigenes Fabrikat
Lawn-Tennis
für den Garten.
PING-PONG
für den Tisch.

Karl Grünberg, Matthäistr. № 54, im eigenen Hause. Telephon № 2402. **Die besten Gummireifen der Welt.**

Resch, Franz, Masch., kl. Vegesacksh. 16.
Reschawsky, Herm., Kontorbmt., Dampfstr. 104.
Reschetnikow, Ch., Hdlrn., Mühlenstr. 130.
Reschew, Alex., Hg., Turgenjewstr. 19.
Reschin, Hirsch, Holzhdlr., Uferstr. 15.
Reschke, Joh., Heizer, Nikolaistr. 23, W. 37.
— Marg., Wwe., Talsensche Str. 21.
Reschkowsky, Sachar, Hg., Pilgerstr. 6.
Rechnikow, Iw., Baumstr., Mosk. Str. 121
Reschnis, Joh., Galanteriew.-Hdl., alte Mitauer Str. 56a.
Resel, Walter, Artist, Marienstr. 91.
Reselowsky, Wilh., Bauuntern., Johannisstr. 14, W. 4.

F. RESEWSKY,
Rumpenhöfsche Str. 9B.
Telefon Nr. 626.

F. Resewsky, 2. G., Feilenfabrik, Inh.: Friedr. Resewsky, Rumpenhofsche Str. 9b, ☎ 626.
Resewsky, A., Tschlr., Romanowstr. 62.
— Anna, Auss., Gertrudstr. 67, W. 18.
— Elisab., Krankenpfl., Kirchenstr. 4a.
— Fr., Inh. dieser Firma, Rumpenhofsche Str. 9b.
— J., Pastor, Oberlehrer, Romanowstr. 62.
— J., Wagenb., Ritterstr. 151, Q. 13.
— Jahn, Hsb., Petersb. Ch. 34.
— Kath., Näht., Ritterstr. 72, W. 22.
— Mich., Schndr., Artilleriestr. 38, W. 10.
Resgal, Alex., Tschlr., Gabrielstr. 9.
— Ed., Kapselm., Adselsche Str. 8.
— Jak., Gefängn.-Auss., Matthäistr. 91.
— Jak., Schuhm., Revaler Str. 91, W. 10.
— Jan, Vorarb., Adselnsche Str. 8.
— Johanna, Hsbn., Gabrielstr. 9, W. 1.
— Wold., Kontorbmt., Romanowstr. 2.
Reskin, Schlom, Schndr., Marienstr. 13.
Resnais, Jan, Hsb., Drosselstr. 2.
— Pet., Fuhrm., Revaler Str. 79.
Resnikowitsch, L., Hdlr., Marienstr. 55.
— L., Hdlr., Säulenstr. 67, W. 4.
Resnikowitz, B., Hdlr., Moskauerstr. 10.
Reß, Eduard, Buchdruckerei, Schloßstr. 20, Wohn.: Suworowstr. 31, W. 1.
— Friedr. Fr., KS, Steuerinsp.-Geh., Elisabethstr. 10.
— Hugo, Buchhltr., Waldstr. 12, Q. 1.
— Malwine, Frl., Hsb., Waldstr. 12.
Ressar, Gust., Schndr., Matthäistr. 61.
Ressel, Andr., Wagenb., kl. Vegesacksh. 26.
— M., Klempner, Sappeurstr. 3, W. 10.
Rigaer Spiral- u. Tragfedern-Fabrik „Ressort", 2. G., Kommanditgesellsch., einz. offener Gesellsch.: Albert Tietjens, 2. Weidendamm 21, ☎ 1081.
Ressource, Rathausplatz 1, ☎ 1425. Sieh Register Seite 2.
Restberg, Alb., Dom.-Verw.-Bmt., Ritterstr. 85, W. 11.
— Karl, Schlosser, Helenenstr. 20, W. 9.
— Paul, Hdlr., Pernauer Str. 23a.
Restes, Karl, Zimm., Suworowstr. 66.
Restländer, Karl, Kutscher, Petersb. Ch. 93.
Restschitzky, Ad., Vorarb., Seestr. 21.
Retlewinsky, J. G., Schmied, Wolmarsche Str. 19, W. 7.
Retpap, Joh., Stauer, Grobinsche Str. 6.
— Jur. Jul., Schlosser, Wasserstr. 20.
Retsch, Aug., Schlosser, Helenenstr. 25.
— Aug., Glaser, Dünamünd. Str. 57.
— Ed., Schlosser, Wolmarsche Str. 32.
— Emilie, Hebamme, Dünamünd. Str. 57.
— Joh., Schlosser, Wolmarsche Str. 32.
Retter, Jeannot, Hg., Königsstr. 45.
Rettig, Indr., Schlosser, Wenden. Str. 11.
— Karl, Tschlr., Unionstr. 10, W. 1.
— Krist., Hsb., Kownosche Str. 3.
Retting, Brigitte, Wwe., Matthäistr. 109.
— Christ., Notar.-Schreiber, Kurmanowstr. 23, W. 5.
— Karl, Büchsenschm., Matthäistr. 109.
Rettungsanstalten. Sieh Register Seite 2.
Retzko, Nat., Wwe., Palissadenstr. 30.
Retzlaff, F., Werkmstr., Schiffsstr. 22.
Retzloff, Ed., Chem. Reinig.-Anst., Nikolaistr. 23, W. 31.
— Wold., Geschäftsf., Malerstr. 12, W. 2.

Erste Solinger Hohlschleiferei
Fr. D. Reuner,
Paulucci str. 1, Marienstr. Ecke.
Anfertigung und Nachschleifen von Rasirmessern und sämmtlichen Schneidewerkzeugen, sowie jeglichen chirurgischen Instrumenten.

Reuschel, Aug., Fabr.-Mstr., Mühlgraben. Str. 5.
— Paul, Klempner, Hapsaler Str. 15.
Reusner, Arth., vereid. Rechtsanw., Spr. 9—12, Bureau: Schloßstr. 18, ☎ 1426, Wohn.: Schulenstr. 20, ☎ 2902.
— Anna, Wwe., Schulenstr. 20, W. 3.
— Arth., Architekt, Schloßstr. 18, W. 6.
— Georg, Arzt, Spr. 10—12 u. 5—6, Marienstr. 5, W. 3.
Reut, W., Träger, Thronfolgerboul. 31.
Reuter, F. G., Kunst-Gärtn.: Windauer Str. 62, Niederl.: Kalnezeem. Str. 2.
v. Revensky, Marie, Wwe., Schulenstr. 8.
Rewel, W., Dw., Neustr. 32.
Rewer, Ernst, Schlosser, Revalerstr. 42.
Rewien, K., Schlosser, Mühlenstr. 3, W. 18.
Rewin, J. M., Kanzleibmt., Gertrudstr. 55.
— M., Schndr., Gertrudstr. 55, W. 5.
v. Rewkowski, Ad., Zeichn., Mühlenstr. 1
Rewkowsky, Mar., Wwe., Hospitalstr. 3
Rewitschel, A., Mus., Dünaburgerstr. 4
Reyer, Louise, Wwe., Karolinenstr. 29.
v. Reyher, P., Kontrol. am Stadtlomb Antonienstr. 3, W. 2.
Reymann. Sieh auch Reimann.
— F., Bäckermstr., Thronfolgerboul. 25.
— H., Steinstr. 2, W. 3.
— Ida, Wwe., Steinstr. 2, Q. 3.
— Rob., Hg., Dünamündesche Str. 1.
Reymer. Sieh auch Reimer.
— Adolf, Stallstr. 1, W. 2, ☎ 929.
— Edg., Bankbmt., Romanowstr. 73.
— Fr., sen., Kfm., Hsb., Romanowstr. 7
— Friedr., Hg., Romanowstr. 73, W. 1
— Paul, Fabrikbmt., Romanowstr. 73.
Reymond, Karl, Ing., Schulenstr. 8.
Reza, Joh., Zimm., Charlottenstr. 19.
Rhodin, Max, Kartonnagenfabr., Taubenstr. 19.
Rjabin, Mart., Heizer, Dorotheenstr. 3
Rjabinow, K., Schiffszimm., Thüringen Str. 40.
Rjabko, W. G., TR, Tischvorsteher, Kirchhofsstr. 16.
Rjadnow, Sofie, Wwe., Schulenstr. 34.
— Wlad., Bahnbmt., Schulenstr. 34, W.
Rjabtschikow, W. S., Reisender, Kalnzeemsche Str. 24.
Rjapotschkin-Noskow, Dim., Schndr., Dünaburger Str. 25, W. 13.
Rjasan-Uraler Eisenbahn, Kommerz-Agent, Mühlenstr. 5, W. 2.
Riawka, Ossi., Portier, Nikolaistr. 6.
Ribak, Jank., Hdlr., Artilleriestr. 60.
— Reinh., Maler, Matthäistr. 117.
Ribakow, sieh Rybakow.
— Anna, Fleischhdlrn., Tulasche Str. 16.
Ribalowski, M., Bmt., Marienstr. 131.
Ribbe, Ernst, Mechan., Schrebenb. 2, 1
— Charl., Wwe., Lärmstr. 3, W. 5.
— Georg, TR, Goldinger Str. 39.
Ribben, Karl, Schlosser, Petersb. Ch. 66
Ribinsky, Off., Bahnbmt., Schreyenb. 1, 1
Ribnikow, M., Hdlr., kl. Bergstr. 5, W. 1
Ribojad, Bernh., Hdlr., Sadownikowstr. 2
— J., Hdlr., Gogolstr. 21, W. 4.
Isaak Ribowski, 2. G., Schneider, Inh. Isaak Ribowski, Moskauer Str. 27.
Ribowski, J., Moskauer Str. 27.
— S. A., Hg., Herrenstr. 25, W. 18.
Ribson, Eug. Jak., KR, Friedensrichter, Kaisergartenstr. 4, W. 7.
Richard, Marie, Frl., Antonienstr. 7, W. 2
— Aug., Töpfer, Ritterstr. 94, W. 14
Richert, Karl, Tschlr., Matthäistr. 131.
Richlitzky, D. O., KA, Reichsbank-Bmt., Elisabethstr. 2.
v. Richter, C., Frl., Elisabethstr. 27.
— E., Landrats-Wwe., Antonienstr. 5.

Adolf Richter,
Herausgeber des Rigaschen Adreßbuches und der Adreßbücher für die baltischen Provinzen: Liv-, Ehst- und Kurland,
Scharrenstraße 4, — 1 Treppe hoch, (das zweite Haus von der Kalkstraße).
Fernsprecher-Anschluß Nr. 1500. Telegramm-Adresse: **Adrichter, Riga.**

Fabrik Rigaer Spielwaaren. **Viereck & Leutke.** Fabrik: Mitauer Chaussée 9. Niederlage Theaterstr. 11

Richter, Adolf, Scharrenstr. 4, ☎ 1500.
— Anna, Frl., Winkelstr. 1, ☎ 1200.
— August Ferdinand, Techn. Bureau und Wohn., Steinstr. 13, ☎ 15.
— Carl, HR, Oberlehrer, Nikolaistr. 23.
— E., Wwe., Bauskesche Str. 1.
— Elisab., Wwe., Hospitalstr. 26.
— Elisab. u. Math., Frl., Margaretenstr. 8a.
— Emil, Revisor, Dorpater Str. 26.
— Emilie, Wwe., Laboratoriumstr. 2.
— Felix, Fabrikbmt., Mühlenstr. 12.
— Franz, Artellschtschik, Laubstr. 10.
— Franz, Konditor, Laubstr. 10.
— Franz, Bäcker, Birkenstr. 5.
— Franz O., Direkt. d. Ilgezeem. Wollweberei, Dünamünd. Str. 51.
— Gertr., Schausp. am Stadttheater, Pauluccistr. 1, III.
— H., Kfm., Newastr. 9, W. 6.
— Ilse, Frl., kl. Jungfernstr. 5, W. 3.
— Joh., Dreher, Krusenhofsche Str. 10.
— Justine, Musikschule, Mühlenstr. 34a.
— Kath., Kol.-Hdl., alte Mitauerstr. 33.
— Kath., Wwe., Säulenstr. 54, W. 7.
— Kurt, Architekt f. Möbel u. Kunstgew., Säulenstr. 18, W. 31.
— M., Hausverw., Sprenkstr. 5, W. 3.
— Mart., Aufs., kl. Wegesacksholm 46.
— Mart., Tschlr., Säulenstr. 86, Q. 5.
— O., Reitlehrer, Gertrudstr. 86, W. 10.
— Otto, Dr. phil., off. Gesellschafter der Kommanditges. für Oelindustrie Grünerwald & Richter, 2. Weidendamm 25.
— Rob., Schlosser, Dorotheenstr. 28.
— Valeska, Wwe., Thronfolgerboul. 23
— W., Goldschm., Schmiedestr. 19, W. 4a.
— Wilh., Lehrers-Wwe., Säulenstr. 9.
Rickardt, Andr., Heizer, Schreyenb. 4, 23.
Rickmann, Alex., Tischlerei, Grünstr. 5.
— Charlotte, Hsbn., Nordeckshof. Str. 12.
— Dav., Hsb., Eugenienstr. 18, Q. 1.
— Dav., Tschlr., Nordeckshofsche Str. 12.
— Elisab., Bahnbmtn., Kurmanowstr. 22.
— Jak., Tschlr., Revaler Str. 9, W. 19.
— Jan, Kellner, Newastr. 25, W. 16.
— Joh., Hg., Elisabethstr. 9, W. 27.
— Krist., Hsb., Schultzenhof. Str. 10.
— M., Hg., Mühlenstr. 64, W. 8.
— Paul, Monteur, Schwartzenhof. Str. 9.
— Pet., Monteur, Laboratoriumstr. 9.
Rickweil, Otto, Schndr., Matthäistr. 57.
— Wille, Kellner, Abaushofsche Str. 1.
Ridlen, Am., Wwe., Ambothen. Str. 4.
Ridneek, Jak., Drahtz., Ankerstr. 4, W. 3.
Rieben, Jak., Hsb., Abguldensche Str. 7.
Riebensahm, Adelh., geb. Siegert, Hsb., Newastr. 3.
Riebner, Magda u. Fritz, Oekonom. des Frühlings-Vereins, Brückenstr. 32.
Rieche, Herm., jun., vereid. Rechtsanwalt, Spr. 9—11 u. 4—6, Marienstr. 20, ☎ 1826.
— Herm., sen., Musiklehrer, Marienstr. 20.
Riechel, Anna, Wwe., Kalnezeem. Str. 17.
Riechen, Karl, Wächter, Karolinenstr. 39.
Riecke & Leiner, Buch- u. Schreibw.-Hdl., Alexanderstr. 30.
Rieckhoff, Wilh., Schausp., Elisabethstr. 9a.
Riedefeld, Lise, Wäsch., Hospitalstr. 9.
Riedel, Ad., Steinsetzermstr., Amalienstr. 6
— Anna, Wwe., Altstr. 69.
— Bernh., Steins., Matthäistr. 137.
— Friedr., Friseur-Amtsmstr., Dorpater Str. 24 u. Newastr. 14, W. 25.
— Gottl., Schlosser, Matthäistr. 103.
— Heinr., Holzwraker, Kohlenstr. 28.
— Joh., Hg., Domplatz 17, W. 6.
— Jos., Werkmstr., Alexanderstr. 151.
— Karl, Hsb., Steinsetzermstr., Matthäistr. 137, ☎ 2218.
— W., Masch., Domplatz 17, W. 6.
v. Rieder, W., Dr. med., SR, Sanitätsarzt, Mühlenstr. 60, W. 15.
Rieder, Joh., Hausverw., Witebsker Str. 31.
— Pet., Kutscher, Katharinend. 19.
Riedik, Alide, Diakon., Charlottenstr. 9.
Riedse, Ernst, Schmied, Matthäistr. 131.

Dampf-Chocoladen-Fabrik
Th. Riegert,
RIGA,
Fabrik: Grünstr. 2. Telephon 317.
Niederlage: Pferdestr. 28. Tel. 343.
Magazin: Kalkstrasse, Haus Ulei, Telephon 343.
Telegramm-Adresse: Riegert—Riga.

Th. Riegert,
Seifen-Fabrik,
Petersburger Stadtteil,
Ziegelstr. Nr. 1.

Theodor Riegert, 2. G., Confect- und Chokoladen-Fabr., Inh.: Theodor Riegert, Grünstr. 2a, ☎ 317, Pferdestr. 28, ☎ 343, Kalkstr. 18, ☎ 1566.
Riegert, Alex., Steuerm., Fruchtstr. 6a.
— Friedr., Rentn., Ziegelstr. 1.
— Jan, Dw., Mühlenstr. 108.
— Joh., Fuhrm., Wendensche Str. 19.
— Joh., Schlosser, Fruchtstr. 6a.
— Jos., Hsb., Lagerstr. 5.
— Karl, Schlosser, Dünamünd. Str. 57.
— Prok., Wwe., Hsbn., Fruchtstr. 6a.
— Rud., Kfm., Grünstr. 2.
— Theod., Inh. dieser Firma, Grünstr. 2a.
— Wilh., Wwe., Altstr. 67.
Rieke, Heinr., Werkmstr., Schiffsstr. 13.
Riel, Kath., Wwe., Säulenstr. 78, W. 11.
— Mar., Hdlrn., kl. Bärenstr. 3.
Riem, Heinr., Tschlr., Lermontowstr. 6.
Riemer, Matth., Amts-Schndrmstr., Neustr. 21, W. 2.
Rieneek, Brenz, Fuhrm., Matthäistr. 137.
Rienel, Mar., Weberin, kl. Lagerstr. 23.
Ries, Alex., Fabrikbmt., Taubenstr. 16.
Riesberg, Gust., Fabrikbmt., Uferstr. 7.
— Jan, Dw., Newastr. 13, W. 33.
— Joh., Böttcher, Altstr. 7.
— Jul., Privat., Karolinenstr. 16, W. 7.
— K., Volksschullehr., Mühlgr. Uferstr. 7.
Riesenkampff, Georg Justin., vereidigter Rechtsanwalt, Bureau: Sandstr. 16, ☎ 2181, Wohn.: Gertrudstr. 33.
Riesk, Emilie, Kontorbmtn., Sandstr. 13.
Rievel, Marie, Wwe., kl. Lagerstr. 19.
Riewmann, Moses, Schndr., Mosk. Str. 32.
Riff, Raf., Mützenhdl., Alexanderstr. 112.
— Dav., Mützenhdl., Alexanderstr. 113.
Rifkin, Sch., Buchh., Moskauer Str. 70.
Riga-Oreler Bahn. Verwaltung: Elisabethstr. 85a, W. 53.
1. Rigaer Aussteuer-Kasse, Marienstr. 12.

Rigaer
Baltische Gesellschaft gegenseitigen Credits,
Gildstubenstr. 4, part.
Eingang vom Gildenplatze.
Telefon 2310.

Rigaer Baugesellschaft, 2. G., Akt.-Gesellsch., Alexanderstr. 31, Direktore: A. Agthe, A. v. Büngner, P. Bornholdt, Jul. Vogelsang, Kandidaten: O. Agthe, Heinr. Brüggemann, Graf P. Suzor, Dispon. Direktor: O. Agthe, ☎ 876, Kulle-Gesinde über Annenhof, ☎ 1806.

Rigaer
Baugesellschaft,
(Akt.-Ges.)
Alexanderstr. 31, I. Tel. 876.
In Kulle über Annenhof. Tel. 1806

Gesellschaft der
Rigaer Baumwollen-Manufactur
in Strasdenhof.
(Sieh „Strasdenhof").

Rigaer Börsen-Artell, 2. G., Vorsteher: Joseph Kurätnikow, Marienstr. 13, ☎ 2430.
Rigaer Börsenbank, 1. G., Präses: P. A. Schwartz, Vizepräses: N. Fenger, Direktore: Rob. Braun, Wm. Bajen, M. Pannewitz, Wold. Kaull. Substitute: W. Beyermann, A. Larsson, W. Jestanowitsch, B. Mentzendorff, Eugen Schwartz, Rob. Fraenkel u. M. Dultz. Geschäftsführer: G. Treymann, Schloßstr. 23, ☎ 1 und 1211, Kasse ☎ 2.
Rigaer Commerzbank, 1. G., Akt.-Ges. in Riga, Glieder des Verwaltungsrats: Direktore: A. v. Büngner (Präses), J. Vogelsang (Vize-Präses), W. Kerkovius, Eugen Burchard u. C. A. Helmsing. Substitute: M. von Heimann, H. Kehrhahn, G. A. Rothert. Direktion: F. Karius, Direktor: G. Bucher und Th. Baymakow Vize-Dir. Prok.: M. Ellinson, C. Wiedemann, Th. Weitzel, Erich Meisch, Wilh. Felsko. Scheunenstr. 27, ☎ 264 und 2070, Direktion ☎ 1146, Kassa und Effekten ☎ 291. Prokuristen der Stadtkontore: Kalkstr. 21, ☎ 257, C. v. Porthan, A. Zorn, Sünderstr. 13, ☎ 1461, O. Holtzmeyer, W. Ferle, Alexanderstr. 31, ☎ 1462, C. Timm und B. Kolbow.
Rigaer Dampfschifffahrtsgesellschaft, 1. G., Direktore: G. v. Sengbusch, A. Pabst, Ferd. Wirckau, A. v. Buengner, A. von Berkholz. Suppleanten:

Gummi-Artikel für landwirthschaftliche Maschinen, für Meiereien etc. Gummi-Huf-Unterlagen, Equipagen-Gummi-Reifen.
Gummiwaaren-Fabrik „Russia" Gebrüder Freysinger.

Verstellbar als Tisch und Stuhl. **Kinderstühle und Pulte** verstellbar für jedes Alter.

Karl Grünberg, Matthäistr. № 54, im eigenen Hause. Telephon № 2402. Die besten Gummireifen der Welt.

B. Lieven, Generalagent: Ferdinand Wirckau, Koll.-Prok.: Karl Paul und Paul Wirckau, Sandstr. 34, ☎ 217, Speicher: AB-Damm, ☎ 206.

Rigaer
Dampfschifffahrts-Gesellschaft,
Sandstrasse 34.
Wegen Inserates sieh Seite 16.

Rigaer Dienstmann-Artell „Express“, 1. G., Verwalter: Krist. Frischenbruder, Krist. Sprohgis, J. Natrin, J. Strasd, J. Wezosol, kl. Schmiedestr. 16, ☎ 267.

Rigaer Draht-Industrie, 1. G., Drahtwalzwerk, Drahtzieherei u. s. w., Inh.: Der Westphälische Draht-Industrie-Verein in Hamm. Direktore in Riga: Louis Bosch u. K. Oelzner. Vorstand in Hamm: Otto Wiethaus. Koll.-Prok.: Ch. Kolberg und Wold. Lorentzen. Dünamündesche Str. 22, ☎ 40, Stadtkontor: Herrenstr. 29, ☎ 32.

**Rigasche Gegenseitige
Unfall-Versicherungs-Gesellschaft.**
Gr. Neustr. 14. Tel. 815.
Sprechstunden 10—4.

Erste Rigaer Gesellschaft gegenseitigen Kredits, 2. G., Direktore: W. Reimers, W. Jestanowitsch, L. Taube, A. Hoff, Ed. Krause, R. Ruetz, Geschäftsführer: Fr. v. Krebs, Sandstr. 10, ☎ 126.

Zweite Rigaer Gesellschaft gegenseitigen Kredits, 1. G., Direktore: Paul Starr, Harald v. Wahl, Friedrich v. Berg, A. v. Kuhlberg, W. O. v. Sengbusch, Kandid.: S. Rehsche, Sandstr. 2, ☎ 468.

Dritte Rigaer Gesellschaft gegenseitigen Kredits, 1. G., Direktore: Jwan Dmitrijewitsch Dmitrijew, Feodor Jefimowitsch Kamkin, N. D. Merkuljew, Mich. W. Nesterow, Grigory J. Gussew, Geschäftsführer: J. N. von Mikulin, Schmiedestr. 2, ☎ 223.

**Rigaer Holzkontor
Alexr Ruthing.**
Spezialität:
Laubhölzer aller Art.
Marstallstr. 24, Tel 905.
Postfach 487.
Telegr. Adr.: „Ruthing“.

Rigascher Hypotheken-Verein, 1. G., Direktore: C. Bornhaupt, Präses, Rob. Baum, Wilh. Bajen, N. D. Merkuljew, G. Ruhncke, Syndicus: Advokat H. Poenigkau, Küterstr. 14, ☎ 299, Direktion u. Geschäftsf.: ☎ 1283.

Rigaer Lager für den Verkauf von Soda der Gesellschaft Ljubimow, Solvay & Co., 2. G., Akt.-Ges. in Moskau, Bevollm. in Riga: Hans Friedr. Ferdin. Lange jun., Domplatz 5, ☎ 1434.

Rigaer Mineralwasser-Anstalt im Wöhrmannschen Park, 2. G., Akt.-Ges. in Riga, Dir.: Dr. J. Stavenhagen, Dr. F. Hach, C. Bornhaupt, O. v. Scheubner, Techn. Dir.: Magister E. Johanson, Wöhrmanns Park, Dorpater Str., ☎ 610.

Rigaer Molkerei C. Robinson, 2. G., Inh.: Cayley Robinson, Karolinenstr. 20, ☎ 180, Niederlage: Scharrenstr. 12, ☎ 1642.

Aktien-Gesellschaft Rigaer Papierfabriken, 1. G., Direktore: Wilh. Mentzendorff, Alex. Baron Nolde, Fritz Goerke, Direktor-Kandid.: Alex. Mentzendorff u. Karl Böcker. Koll.-Prok.: Friedr. Herm. Diebold, Joh. Ewertson, Ernst Hugo Hedwig, Brauerstr. 12, ☎ 145.

Rigaer Schnelldampfer-Gesellschaft, Aktiengesellschaft in Riga, Direktore: C. A. Helmsing, Jak. Erhardt, James Wishaw, Kand.: John Helmsing, John Seeberg, Schloßstr. 21, ☎ 196.

Rigaer Spar- und Vorschuss-Verein, 2. G., Direktore: P. Klawin, J. Buchholz, T. Ore, Newastr. 28, ☎ 1227.

Rigaer Stadt-Diskontobank, 1. G., Inh.: Die Stadt Riga. Direktore: R. v. Büngner (Präses), R. Laurentz (Vize-Präses), H. Laerum, R. Pirang, P. Ruetz, R. H. Tode, R. Lyra, Alex. Wannag, Suppleanten: Th. Busch, C. Huhn, Beyermann und C. Lange, Geschäftsführer: Julius Meyer u. Gustav Anders. Rathaus, ☎ 150. Kasse geöffnet v. $9\frac{1}{2}$—3. Stahlkammer v. $9\frac{1}{2}$—$4\frac{1}{2}$.

Rigaer
Stadt-Lombard,
Kalkstrasse 9
und **Pferdestrasse 12.**
(Sieh Inserat).
Zweig I:
Kalnezeemsche Str. 17.

Rigaer Stadt-Lombard, 2. G., Inh.: Die Stadt Riga. Die Verwaltung führt die Direktion der Rigaer Stadt-Sparkasse. Geschäftsf.: Eugen Kröger. Kalkstr. 9, ☎ 1343, 1. Zweig-Abt.: Kalnezeemsche Str. 17, ☎ 2121.

Rigaer
Stadt-Sparkasse
vom Jahre **1832.**
Garantiert von d. Stadt-Gemeinde.
Kalkstr. 9, Tel. 349.
(Sieh Inserat).

Rigaer Stadt-Sparkasse, 1. G., Inh.: Die Stadt Riga. Direktore: Hermann Stieda (Präses), Ernst Kerkovius (Vizepräses), E. Kappeller, M. Dultz, ... Wilh. Juon, Rud. W. Seuberlich, ... v. Röpenack, A. Augsburg, Geschäftsführer: Karl Hugo Dichmann, Kalkstr. 9, ☎ 349.

Aktien-Gesellschaft der Rigaer Strassenbahnen, 1. G., Direktore: Ad. Agthe, Jul. Vogelsang, S. Kochenthaler, Eug. Schwartz, R. Menkhoff, Direktor-Kandidaten: Osk. Agthe, Ad. von Buengner, A. Ramseyer, Alexanderstr. 31, ☎ 1338, Alexanderstr. 110, ☎ 245. Kraftstation ☎ 139.., Alexandertor ☎ 1342. Thorensberg Kreuzstr., ☎ 1985, Depot: Friedrichstr., ☎ 1341.

Gesellschaft der Rig. Talgraffinerie, 2. G., Kommanditges., Robert Tietjen, einz. off. Ges., 2. Weidendamm 4..

Rigaer Telephon-Gesellschaft. Sieh unter Telephon-Gesellschaft.

Rigaer Walzwerk, 1. G., Aktiengesellsch., Direktore: Bernhard v. Schubert, W. Sturtz, G. Kowarsky, Kandidaten: M. M. Kötnitz, G. Kuphaldt, Dispon. Dir. G. Kowarsky, Walzwerkstr., ☎ 1077.

Rigaer Börsenblatt, Domplatz 11/13. Sieh Register Seite 2.

Rigaer Familiengesellsch., Marienstr. 8a, ☎ 2674.

Rigaer Musikschule, Sandstr. 36.

Rigaer Rennverein, Kanzlei: Wallstr. 16, ☎ 1327, Rennbahn Solitüde, ☎ 248.

Rigaer Russ. Wohltätigkeits-Verein, Reussische Str. 2, W. 1.

Rigaer Tageblatt, Redaktion u. Expedition, Domplatz 5. Sieh Register Seite 2.

Rigaer Träger-Artell, Geschäftsführ.: Karl Rechtsprecher, Schmiedestr. 56, ☎ 843.

Rigas Awise, kl. Sünderstr. 2. Sieh Register Seite 2.

Rigasche Rundschau, Domplatz 11/13, Expedition ☎ 157, Redaktion ☎ 1958.

2. Rigasche Spar- u. Vorschuß-Gesellsch., Suworowstr. 6.

3. Rigasche Spar- u. Vorschußkasse, Dorpater Str. 7.

Rigasche Steuerverwaltung, Scheunenstr. 11. Sieh Register Seite 2.

Riganus, Ludw., Kutscher, Jakobstädtische Str. 5, W. 8.

Riger, Gust., Mech., Annenhof. Str. 1.

Rigerneek, Georg, Schmied, Matthäistr. 117.

Rigesputnin, Jw., Schlosser, Fuhrmannsstr. 25.

Riggast, Andr., Kutscher, Thronfolgerb. 4.

Rigolt, J. A., Bmt., Schützenstr. 4, W. 4.

Rihl, Anna, Wwe., Elisabethstr. 24.

Rihn, Jahn, Stallmstr., Duntenh. Str. 34.

Rihtel, Karl, Hsb., Nußstr. 8, W. 1.

Rihter, Mart., Zimm., Alexanderstr. 64.

Richard Rijs. 1. G., Agentur u. Kommiss., Inh.: Richard Rijs, Prok.: H. Braden, Alexanderstr. 31, ☎ 1115.

Rijs, Rich., Inh. ob. Firma, Vertreter der Ostrowiecer Hochöfen u. Werke, Allexanderstr. 31, ☎ 1115.

Rikanow, Mich., Masch., Turgenjewstr. 10.

Rikardt, Mart., Schiffsarb., Nordstr. 15.

Rikart, Pet., Schornsteinf., Marienstr. 120.

Fabrik Rigaer Spielwaaren. **Vierecke & Leutke.** **Fabrik:** Mitauer Chaussée a. Niederlage Theaterstr. 11

Rikkand, H. P., KR, Telegr.-Bmt., Säulenstr. 81, W. 19.
Rikkel, Ed., Expreß, Abaushof. Str. 2.
— Pet., Hdlr., Abaushof. Str. 17.
Rikkur, Pet., Wagenb., Bikkernsche Str. 43.
Rikšis, Mart., Hdlr., Dünamünd. Str. 4.
Rikow, Mich., Tschlr., Jarosl. Str. 85.
Rikur, J., Theehaus, Sternstr. 11.
Rikweil, Fr., Packmstr., Thüringen. Str. 4
Ril, Ernst, Töpfer, Dünamünd. Str. 63.
Rille, Dav., Gummiarb., Adolfstr. 13.
Rima, Kath., Amts-Stuhlm.-Wwe., Nikolaistr. 37, W. 7.
Rimbach, M., Hsb., Cementstr. 4.
Rimgailo, Fr., Hdlr., Alexanderstr. 176.
Rimkeit, Erich, Schlosser, Kaisergartenstr. 2
— Otto, Mstr., Kaisergartenstr. 2, W. 8.
Rimkewitsch, Fr., Hdlr., Dünaburgerstr. 30
— J., Lederhdl., Sprenkstr. 51.
— Jan, Former, Wolmarsche Str. 26.
— Kas., Schutzm., Suworowstr. 87.
Rimkewitz, Ant., Fuhrm., Laboratoriumstr. 6, W. 4.
— Jos., Mech., Theaterstr. 12, W. 5.
— Iw., Hg., Kalnezeemsche Str. 19.
Rimkin, P., Lokomotivf., Gogolstr. 11.
— Pet., Schuhm., Bullensche Str. 9.
Rimkunas, Kas., Fuhrm., Hasenstr. 1.
Rimkus, A., Schlosser, Ritterstr. 107.
— Dom., Bandweber, Windauerstr. 23a.
Rimow, Wille, Schmied, Matthäistr. 82.
Rimowitsch, Nik., Edelm., Marienstr. 73.
Rimsch, Gawr., Platzarb., Lubahn. Str. 15.
— Karl, Holzhdlr., Jakobstädt. Str. 15.
Rimscha, M., Hsb., Suworowstr. 5.
— Rob., Dr. med., Hals-, Nasen- und Ohrenkrankh., Spr. 9½—12 u. 4½ bis 5½, Basteiboul. 9a. Für unbemittelte Hals- u. Nasenkranke Mont., Mittw. u. Freit. v. 2—3 im Marien-Diakonissenhause.
Rimscha, Diener, Thronfolgerboul. 27.
— Jan, Hg., Duntenhofsche Str. 24.
— Janne, Hdlr., Mühlenstr. 101, W. 1.
— **Jan, Schausp., Feldstr. 1, W. 4.**
— Jurre, Zimm., Kalugasche Str. 2.
— Iwan, Gerichtsdiener, Brauerstr. 9.
— Iw. Ed.', Wächter, Nikolaistr., Zollgebäude.
— Karl, Steller, Artilleriestr. 40, W. 20.
— Sus., Korbm., Wolmarsche Str. 45.
Rimsche, Alb., Buchhltr., Windstr. 22.
— Ant., Hdlr., Emmastr. 12, W. 10.
— D. J., Privat., Sprenkstr. 43, W. 4.
— J., Kreispol., Brauerstr. 14, W. 2.
— Mik., Wächter, Schreyenbusch 1, 9.
— P., Kfm., Mühlenstr. 66, W. 16.
Rimschewitz, Emil, Hg., Dorpaterstr. 26.
— Fel., Buchb., kl. Königsstr. 15.
— Felix, Buchb., Dorpater Str. 26, W. 21.
— Friederike, Wwe., Ritterstr. 98.
— Nik., Hg., Dorpater Str. 26, W. 2.
Rimus, Louise, Klaudia u. Sofie, Frl., Kirchenstr. 32, W. 6.
Rinck, Doroth., Wwe., Säulenstr. 93.
Rinckis, Anna, Plätt., Gertrudstr. 84.
Ring, Ant., Werkmstr., Apothekerstr. 21.
— Friedr., Jakobsstr. 16, W. 5.
— Herm., Diener, Fuhrmannsstr. 3.
— Jos., Wwe., Apothekerstr. 21, W. 5.
— Konst., Notar.-Schreiber, Gertrudstr. 109
— Rud., Ankern., Kojenholm. Str. 6.
Ringeberg, A., Wwe., Schulenstr. 7, W. 10.
Ringenberg, C., Kanzlist, Romanowstr. 59
— Anna, Korresp., Mühlenstr. 71, W. 7.
— Elfriede, geb. Schwech, Wwe., Gertrudstr. 79, W. 1.
— Konst., Fabrikbmt., 1. Weidend. 39.
— Marie, Wwe., Romanowstr. 59, W. 6.
Ringenfeld, Joh., Wächter, Dünab. Str. 49.
Rings & Specht, vorm. Froese & Co., 1. G., Kommission, Inh.: Rob. Rings und Justus Specht, Marstallstr. 24, ☎ 167.
Rings, Alex., Färbermstr., Mosk. Str. 138
— Alex., Hg., Schulenstr. 8, W. 13.
— Herm., Hsb., Gertrudstr. 52.
— Jan, Schlosser, kl. Königsstr. 11.
— Joh., Hsb., Moskauer Str. 76, W. 1.
— Joh., Hausverw., Suworowstr. 122.
— Ludw., Hg., Moskauer Str. 76, W. 7.
— Pet., Dw., Gertrudstr. 103, W. 5.
— Reinh., Hg., Elisabethstr. 17, W. 11.
— Rob., Mitinh. d. Firma Rings und Specht, Romanowstr. 29, W. 4.
Ringström, Bernh., Privat., Karolinenstr. 32, W. 5.
— D., Stellenverm.-Bur., Suworowstr. 44
— Gotth. B., Buchbinderei, Bischofsstr. 2. Wohn.: Suworowstr. 44.
— Leont., Hsb., Karolinenstr. 32.
Rink, Alfons, Schlosser, Dondang. Str. 7.
— Anna, Wwe., Hasenholm. Ufer 8.
— Fritz, Schlosser, Schreyenbusch 7, 7.
— Jewgr. Jewst.', KA, Kameralhof-Bmt., Nikolaistr. 72, W. 3.
— K., Brothdl., Herrenstr. 20.
— Mich., Fleischer, Schreyenbusch 6, 5.
Rinkis, Fritz, Bmt., Moskauer Str. 163.
— Jan, Schmied, Alexanderstr. 182, W. 10.
— Marie, Schndrn., Artilleriestr. 66.
Rinkowitz, Joh., Glanzpl., Muckenholmsche Str. 35.
Rinks, A., Kol.-Hdlr., Romanowstr. 33.
— Karl, Hdlr., Schmiedestr. 54, W. 8.
Rinkus, M., Schutzm., Suworowstr. 111.
— Kath., Hsbn., Twersche Str. 11.
— Stanisl., Schlosser, Twersche Str. 11.
Rinne, Pet., Dw., Karolinenstr. 21.
Rinneberg, Alex., Wwe., Marienstr. 46.
— Ernst, Buchhltr., Marienstr. 88, W. 2.
Rinner, M., Schndr., Moskauerstr. 58.
Rinnus, Grete, Hsb., Wwe., Kalnezeemsche Str. 73, W. 1.
Rinsky, J., Hsb., Wolgundsche Str. 48.
Ripa, F., Fr., Marienstr. 45, W. 14.
Ripar, Jan, Dw., Schmiedestr. 36.
Rippa, Julie, Wärterin, Ritterstr. 7.
Rippe, Hans, Stauer, Saßmacken. Str. 6.
— Jan, Schiffszimm., Kohlenstr. 26a.
— Jan, Schlosser, kl. Möwenstr. 3.
Rippenbein, S. J., Fabrikant, Alexanderstr. 104, W. 10.
Rischais, Alex., Schmied, Schreyenb. 1, 14.
Rischewsky, O., Tschlr., Gerberstr. 5, W. 32.
Rischi, M., Wwe., Anglikanische Str. 3.
Rischka, Anna, Wäsch., Waggonstr. 12.
Rishskija Wjedomosti, Redaktion: Johannisstr. 8, ☎ 2702.
Risker, Chaim, Kfm., Parkstr. 8, W. 3. ☎ 2669.
Riskin, G., Makler, Romanowstr. 74.
Rist, Pet., Zimm., Fuhrmannsstr. 2.
Ristan, Karl, Werkmstr., Invalidenstr. 3.
Ritell, Joh., Mech., Gertrudstr. 129.
Ritschel, Ferd., Werkmstr., Alexanderstr. 184.
— Herm., Amts-Schuhm.-Mstr., Sprenkstr. 30, Wohn.: Strelowstr. 1, W. 1.
A. Ch. Rittenberg, 2. G., Suworow-Apotheke, Inh.: Alex. Rittenberg, Suworowstr. 34, ☎ 2837.
Rittenberg, Alex., Inh. der Suworow-Apotheke, Suworowstr. 34, W. 2.
— Ans, Hsb., Kol.-Hdlr., Moorstr. 36a.
— Ed., Schiffsstr. 26, W. 9.
Ritteneek, Klaw, Hg., Matthäistr. 60.
— Marie, Hdlrn., Dorotheenstr. 23, W. 6.
Ritter, Aug., Schlosser, kl. Altonaerstr. 26.
— Anna, Wwe., Matthäistr. 73, W. 11.
— Christ., Maler, kl. Altonaerstr. 26.
— J., Kellner, Säulenstr. 83, W. 22.
— J. G., Kanzleibmt., Mühlenstr. 107.
— K., Schlosser, Windstr. 10, W. 5.
— Karol., Korkenschndrn., Spatenstr. 1.
— M. G., TR, Sekretär d. Bez.-Gerichts, Thronfolgerboul. 1, W. 5.
— Mich., Hg., Moskauer Str. 105, W. 14.
August Ritterberg, 1. G., Siegellack-Fabrik, Inh.: August Ritterberg, Ritterstr. 57, ☎ 613 und 2334.
Ritterberg, Aug., Inh. dieser Firma, Ritterstr. 57.
— C., Frau, Hsb., Säulenstr. 24.
Ritterhaus, Livl. Ritterschaft, Klosterstr. 21, ☎ 1276.
Rittermann, Aug., Maurer, Fuhrmannsstr. 28.
— Chr., Böttcher, Lange Str. 13.
— Mart., Korkenschndr., Zabeln. Str. 4.
Ritterschafts-Archiv. Geöffnet Montags, Dienst., Mittw., Donnerst. u. Freit. v. 11—3, Sonnab. 1½—4, Jakobsstr. 12.
Ritterschafts-Kanzlei, ☎ 1276.
Ritterschafts-Rentei, Klosterstr. 21, im Ritterhause. Sieh Register Seite 2.
Rittig, Friedr., Portier, Antonienstr. 10.
— Leop., Exped., Säulenstr. 59, W. 1.
— Lisa, Frau, Kalnezeemsche Str. 41.
— Wilh., Hdlr., Kalnez. Str. 59.
Rittinghaus, R., Fabr.-Mstr., Katharinendamm 35.
Rittler, Alex., Zimm., kl. Stationsstr. 2.
Rittmann, Karl, Maler, Romanowstr. 17.
El. Rittoff, 2. G., Lederw., Inh.: Eljasch Rittoff, Schwimmstr. 21.
Meier Rittoff, 2. G., Manufaktur- und Galanterie-W., Inh.: Meier Rittoff, Elisabethstr. 10.
Rittoff, El., Inh. dieser Firma, Dorpater Str. 20.
— Meier, Inh. dieser Firma, Elisabethstr. 85a.
B. Rittow, 2. G., Eisenwaaren, Inh.: Benz. Rittow, Turgenjewstr. 17, ☎ 2645.
Ch. Rittow, 2. G., Möbel, Inh.: Chaim Ruwel Rittow, Kaufhof 13.
Rittow, B., Inh. dieser Firma, Turgenjewstr. 17, Q. 1.
— Chaim, Inh. der Firma Ch. Rittow, Smolensker Str. 3, W. 3.
— M., Hdlr., Eliasstr. 2, W. 3.
— M., Hdlr., Moskauer Str. 11, W. 2.
Ritzel, Berta, Schlosser-Wwe., Windstr. 11
— Franz, Schndr., Kreßlerstr. 1.
— Georg, Schuhm., Witebsker Str. 17.
— Kathar., Lagerverw.-Geh., Suworowstr. 39, W. 5.
— **Matth., Lehrer, Schloßplatz 5, W. 15.**
Ritzko, Boleśl., Schuhm., Ritterstr. 109.
Ritzky, Konst., Buchdr., Romanowstr. 62.
— Paul, Bmt., Romanowstr. 62, W. 36.
Riwes, Joss., Hdlr., Moskauer Str. 43.
Riwkin, Monasch, Holzhdlr., Uferstr. 5.
Riwlin, Schmerl, Hsb., Mühlenstr. 132.
Riwosch, Berka, Kfm., Theaterb. 8.
— Chaim, Auff., Nordstr. 8, W. 19.
Rizik, Dav., Glasm., Bockstr. 9.
Roback, Lis., Wwe., Hutm., Davidstr. 1.
Robald, Karl, Maurer, Hagensb. Str. 4.
Robart, Alex., Maurerpol., Gesellenstr. 23

H. F. Hassel, Marstallstr. 24. Werkzeugmaschinen.
Lieferungsgeschäft für Maschinen und technische Bedarfsartikel.
Telephon 269.

Kinder-Wagen, -Betten und -Velocipede.

Karl Grünberg, Matthäistr. № 54, im eigenen Hause, Telephon № 2402. Die besten Gummireifen der Welt.

Robat, Friedr., Schlosser, Kalnezeemsche Str. 90.
Robb, William, Mitinh. d. Firma James Angus & Co., Albertstr. 12, W. 8.
Robel, Ed., Fabrikbmt., Kaukasische Str. 6
Robena, M., Fabrikbmt., Pionierstr. 9.
Roberg, A. J., Kfm., Mühlenstr. 79.
— Dav., Schmied, Ritterstr. 85, W. 13.
— Marie, Inh. d. Firma Jakob Martinsohn, Mühlenstr. 79, W. 4.
Robert, Mart., Schuhm., Revalerstr. 13.
— Mart., Schuhm., Alexanderstr. 104.
— Osk., Hg., Herrenstr. 16, Q. 4.
Robesch, J., Zimmerm., Marstr. 1, Q. 7.
Robeschneek, Andr., Hsb., Matthäistr. 131.
— J., Korkenschndr., Wiesenstr. 5.
— J., Schausp., Färberstr. 22, W. 14.
— Jak., Heizer, Revaler Str. 37.
— Joh., Schlosser, Matthäistr. 131.
— Joh., Schlosser, Torgelsche Str. 2.
— M., Frisir-Salon u. Wohn., Elisabethstr. 77.
— Marie, Wwe., Palissadenstr. 11, W. 9.
— Nik., Schlosser, Hapsaler Str. 2.
— Wille, Wagenb., Helenenstr. 19, W. 5.
Robin, A., Maurer, alte Mitauer Str. 24.
— Joh., Ankern., Nummershof. Str. 20.
— Karl, Schmied, Revaler Str. 94.
— Marie, Wwe., Hsb., Wolgund. Str. 112.
— Mart., Schndr., Rujensche Str. 1.
H. Law Robinson & Co., 1. G., Agentur- u. Kommissions-Gesch., Inh.: H. Law Robinson u. Georg Stein, Sandstr. 15, ☎ 178.
Thomas Robinson Söhne & Co., 1. G., Eier-Export, Inh.: Thomas u. Charles Robinson, Bevollm.: Arthur Fothergill und Jul. Sturm, Popowsdamm 7, ☎ 487.
Robinson, Cayley, Inh. u. Dir. d. Rig. Molkerei, Karolinenstr. 20.
— Charles, Kontorbmt., Basteiboul. 7.
— H. Law, Mitinh. d. Firma H. Law Robinson & Co., Basteiboul. 7, W. 8, ☎ 958.
Robs, Joh., Taubst.-Lehrer, Marienstr. 40.
Rochkin, Jankel, Sattler, Mosk. Str. 68.
Rochlin, Salm., hebr. Lehrer, Eliasstr. 11.
v. Rochlitz, Bertha, geb. v. Erbe, SR-Wwe., Nikolaistr. 17, Q. 18.
Rochmann, J., Makler, Kurmanowstr. 16.
— Joss., Holzwr., Holmstr. 4.
Rochow, Dav., Maler, Moskauer Str. 100
— E., Kurzw.-Hdl., Marienstr. 30.
— Nachm., Hdlr., Marienstr. 99, W. 1.
Rock, Fritz, Wächter, Dampfstr. 68, W. 9.
Rocks, Pet., Schlosser, Alexanderstr. 127.
Rodau, Ludw., Bmt., Lagerstr. 8, W. 5.
Rodd, Emil, Hg., Heinrichstr. 16.
v. Rode, Kath., Gardeleutn.-Wwe., Jungfernstr. 9.

Karl Fr. Rode,
Maschinen- u. Armaturen-bau,
Romanowstr. 56
Telefon 2120.

Karl Fr. Rode, 2. G., Maschinen- und Armaturen-Bau, Inh.: Karl Friedr. Rode, Romanowstr. 56, ☎ 2120.

Rode. Sieh auch Rohde.
— Andr., Ger.-Diener, Schloßplatz 3.
— Andr., Zimm., Helenenstr. 18, W. 1.
— Ant. Dav.', Kontorbmt., Sprenkstr. 34b
— Heinr., Privat., Mitauer Ch. 7.
— Joh., Zollbes., Alexanderstr. 126.
— Karl Fr., Ing., Inh. dieser Firma, Romanowstr. 56, ☎ 2120.
— Pet., Lehrer, Marienmühlenstr. 22.
— Rob., Schmied, Essenhofsche Str. 18.
Rodin, Diedr., Vorarb., Hospitalstr. 8.
— Georg, Dreher, Nordstr. 3.
— Th., Tischlr., Wolgundsche Str. 24.
— Wilh., Ing., Dünamünd. Str. 22.
Roditschek, Jw., Arbeiter, Jakobsstr. 24.
Rodkewitsch, Nik. Nik., KReg., Kameralh.-Bmt., Elisabethstr. 3, W. 4.
Rodoschenko, Paul, Photograph. Atelier, Suworowstr. 30.
Rodowitsch, G. R., Stud., Romanowstr. 62.
Rodowitz, Jw., Former, Fuhrmannsstr. 33.
— Wold., Kommissionär, Alexanderstr. 7.
Rodrian, Karl, Fabrikbmt., Brückenstr. 16/18.
— Wilh., Techn., Brückenstr. 18, W. 1.
Rodsewitsch, Jul., Schlosser, Matthäistr. 93.
— Ant., Ankern., Jesuskirchenstr. 18.
Rodsiewicz, Georg, Hsb., kl. Trinitatisstr. 7.
Rodul, W., Dw., Elisabethstr. 67, W. 13.
Roeder, Alw., HR-Wwe., Marienstr. 10a.
— Aug., Maurer, Färberstr. 6, W. 6.
— E., Wwe., Gertrudstr. 89, W. 33.
Röder, Lud., Glasarb., Apothekerstr. 21.
Röger, Joh., Schleifermstr., Goldingerstr. 1
Röhl, Jul., Frl., Charlottenstr. 64.
— Ottil., Lehrerin, Charlottenstr. 64.
Röhrich, Friedr., TR, Suworowstr. 88.
— Theod., Maurer, Sternstr. 3, Q. 7.
Röhsler. Sieh auch Rösler u. Rößler.
— Ella, Frau, Postbmtn., Alexanderstr. 92.
— Ferd., KA, ehem. Zensor, Kalnezeem. Str. 76.
— Karl, HR, Vorsteher des ersten Stadtpostamtes, Alexanderstr. 92, W. 1.
— S., Schndrn., Kreuzstr. 6, W. 5.
Rölitz, Anna, Wwe., Dorpater Str. 66.
Röllinghoff, Karl, Rentn., Kramerstr. 3.
v. Römeling, Angel. u. Emilie, Lehrerinnen, Eliasstr. 10, Q. 2.
— Herm., Hg., Eliasstr. 10, W. 3.
— Joh., Kontorbmt., Eliasstr. 10, W. 3.
— Victoria, Privat-Schule, Eliasstr. 10.
Römer, Alide, Frl., Ritterstr. 5.
— Bertha, Schausp. am Stadttheater, Theaterboul. 3, IV.
— Georg Feod.', Stadt-Ing., Theaterb. 4.
— Herm., Musiker, Schmiedestr. 50, Q. 5.
Römisch-Katholische Pastorate, Katholische str. 21, Tel. 1125, Schloßstr. 5, Tel. 744.
Römisch-Kathol. Wohltätigk.-Verein, Kinderasyl, Katholische Str. 23.
Rönne, E. Baronesse, Thronfolgerboul. 33.
— Franz Baron, Aelt. Kontr. d. Accise-verw., Nikolaistr. 55, Q. 7.
— Lilly Baronesse, Schulenstr. 31, W. 2.
Roens, K., Büreauchef, Goldinger Str. 2a.
v. Roepenack, Herm., SR, Schlocksche Str. 4.
— Johanna, Frl., Wallstr. 11, W. 7.
— Nik., ehem. Ratsherr, Ehrenfriedensr., Dir. d. St. Sparkasse, Vorst. d. Steuerverw., Elisabethstr. 21, W. 8.
Rörich, Rob., Schiffskapt., Ankerstr. 6.
Rörvig, Johs, Kfm., Newastr. 13, W. 11.
Roesch, Aug., Kaisergartenstr. 6a, Q. 11.
Röse, Joh., Pension, Petersb. Ch. 4.
Roeske, Karl, Uhrm., Pferdestr. 7, W. 5.

Roesky, A., Kfm., Königsstr. 27, Q. 2.
Rösler. Sieh auch Röhsler und Rößler.
— J., Klavierst., Marienstr. 29, W. 2
Rösner, A., Bahnbmt., Kurmanowstr. 2
— E., Frl., Antonienstr. 8, W. 2.
Rößler. Sieh auch Röhsler und Rösler.
— Friedr., Rentner, Romanowstr. 43.
— Hanne, Wwe., Alexanderstr. 58, W.
— O., Wwe., Neustr. 13, W. 4.
— Osk., Buchhltr., Dorotheenstr. 8a.
— Rob., Rentn., Margaretenstr. 16.
— W., Architekt, Nikolaistr. 11, W. 7.
Roestel, Emil, Buchhltr., Neustr. 7.
Rözik, Dav., Glasm., Duntenhof. Str. 5
Roga, J., Dw., kl. Neustr. 1, W. 7.
— Mart., Goldschm., Fuhrmannsstr. 4.
Rogage, Em., Frl., Charlottenstr. 64.
Rogaische, Jos., Bahnbmt., Ritterstr. 11
Rogalew, Marie, Hdlrn., Jarosl. Str. 2
— Semen, Setzer, Dünaburger Str. 17.
Rogalewitz, Franz, Schuhm., Wendensche Str. 19, W. 5.
Rogall, Alfr., Pharm., Dünamünd. Str. 3
— Osk., Meister, Dorpater Str., Mineralwasseranst., Wöhrm. Park.
— R., Frl., Grabenstr. 45, W. 4.
Rogalsky, Wlad. Wass., Leutn., Friedensstr. 31.
Rogatsch, Jewd., Wwe., Schrunden. Str. 5
Rogatschewo, Kath., Wwe., Romanowstr. 6
Rogatzki, A., Tapez., Jungfernstr. 19.
Rogalew, Wlas., Bahnbmt., Moskl. Str. 7
Rogenow, Pet., Schuhm., Turgenjewstr. 5
Rogge, Karl, Techn., Betriebsleiter, Bikkernsche Str. 85.
— Dor., geb. Langsang, Frau, Säulenstr. 64, W. 8.
— Natalie, Hsbn., Schlocksche Str. 16a.
— Rob., Drahtz., Konsulstr. 5, W. 1.
— Th., Professor, Pauluccistr. 2, W. 9.
Roggen, Hugo, Ing., Bersohnsche Str. 3.
Roggenbaum, Jak., Färber, Lehmstr. 13.
— Elisa, Hsbn., Lehmstr. 13.
Roggenfeld, Alex., Schlosser, Matthäistr. 93, W. 16.
Roggis, Christ., Zimm., kl. Altonaerstr. 20.
Rogilo, Nik., Schndr., Schiffsstr. 5.
Roginsky, A., Bahnbmt., Gertrudstr. 121.
— E., Tischlr., Gertrudstr. 121, W. 54.
Rogis, Fritz, Schndr., Kalnezeem. Str. 113.
Rogolew, Semen, Rangierer, 2. Weidenb., Güterbahnhof 8.
— Dem., Zimm., Witebsker Str. 1, W. 2.
Rogosinnikow, Jw. J., SR, Lehrer, Architektenstr. 1, Q. 8.
Rogow, P. M., Hol.-Hdl., Aahof. Str. 2.
Rogowitz, Phil., Dw., Jesuskirchenstr. 6.
Rogul, Adalb., Gerber, Talstr. 7, W. 5.
— Andr., Maler, Maistr. 14.
— Jan, Gerber, Pokrowstr. 21, W. 2.
— K., Kol.-Hdl., Säulenstr. 32, W. 1.
— Karl, Hsb., kl. Bauskesche Str. 28.
Roguntow, Marie, Priesterswwe., Friedensstr. 17a, W. 18.
— Wera, Lehrerin, Friedensstr. 13.
Rohberg, Ed. Jakowl.', Kontorbmt., Säulenstr. 115, W. 21.
— Leonh., Vorarb., Krebsstr. 21, W. 8.
Rohde, sieh auch Rode.
— Ad., Mech., Alexanderstr. 149.
— Anela, Hdlrn., Suworowstr. 142.
— Anna, Wwe., Hsbn., Waggonstr. 14.
— Ernst, Gärtner, Schlocksche Str. 72.
— Frdr., Mech., Waggonstr. 14, W. 3.
— J., Frau, Alexanderstr. 31, Q. 12a.
— Jan, Brauer, Nordstr. 18.
— Joh., Sägemüller, Säulenstr. 110.
— K., Masch., Windstr. 1, W. 4.

Fabrik Rigaer Spielwaaren. **Viercke & Leutke.** Fabrik: Mitauer Chaussée 9. Niederlage: Theaterstr. 11.

— Wilh., Fabrikmstr., Waggonstr. 14.
Rohfleisch, Ed., Werkmstr., Säulenstr. 19.
Rohge, Joh., Drechsler, Steinstr. 4.
— Ad., Mützenm., Moritzstr. 5.
Rohkst, Friedr., Einfahrt, Mühlenstr. 81.
— Jul., Schlosser, Helenenstr. 5, W. 6.
— Leopold, Schmied, Pernauer Str. 25.
— Marg., Ballet., Münzstr. 3, W. 6.

Karl Rohl, 2. G., Handelsvermittl., Inh.: Karl Rohl, Prok.: Julianne Rohl, Küterstr. 3, ☎ 951,, Konservenfabrik: Antonienstr. 9, ☎ 1050.
Rohl, Alex., Stuhlm., Witebsker Str. 14.
— Dagmar, Kontorbmtn., Bausk. Str. 14.
— Friedr., Geschäftsf., Ritterstr. 75b.
— Jul., Bauskesche Str. 14.
— Karl, Inh. dieser Firma, Ritterstr. 75b.
Rohland, Karl, Bote, Katharinenstr. 1.
Rohlis, Ch., Hsb., Gesellenstr. 27.

A. Rohloff,

Dampffärberei, Appretur- und chemische Reinigungs-Anstalt.
Gardinen-Wäscherei.
Aeltestes und bedeutendstes Etablissement.
Gegründet im Jahre 1806.
Fabrik:
Alexanderstrasse Nr. 75.
Eigene Magazine:
Riga, Theater-Boulevard Nr. 10.
Neustraße Nr. 15.
Moskauer Straße Nr. 66.
Marienstraße Nr. 36.
Sprenkstraße Nr. 23a.
Alexanderstraße Nr. 75.
Kalnezeemsche Straße Nr. 7.
Hagensberg, Waldstraße Nr. 4a.
Mitau, Große Straße Nr. 15.
Jurjew (Dorpat) Rigasche Str. Nr. 6.
Wenden, Große Straße Nr. 34.
Tuckum, am Marktplatz.
Twinsk, Rigasche Straße Nr. 13.
Majorenhof, Johmenstraße Nr. 13, neben Horn's Hotel.
Talsen, am Markte.
Windau, Schloß- und Marktstraße 6.
Walk, am Markte.
Pernau, bei Ernst Buhre.

A. Rohloff, 2. G., Färberei, Inh.: August Friedr. Wilh. Rohloff, Färberei und Wohn.: Alexanderstr. 75, ☎ 172,
Rohloff, A., Inh. dieser Firma, Alexanderstr. 75.
— Aug., Hsb., Lagerstr. 11, W. 5.
— Emilie, Fr., Schndrn., Schlock. Str. 13.
— Ernst, Fleischer, Gertrudstr. 90, W. 3/4.
— Fr., Aeltester großer Gilde, Mitinh. d. Firma Ed. Bruns & Co., Papierfabr., Schulenstr. 1, ☎ 3236.
— Friedr., Fleischer, Palaisstr. 10 und Lermontowstr. 4.
— Gottlieb, Agent, Lagerstr. 7, W. 7.
— Karl Frd., Erbl. Ehrenb., Hsb., Lagerstr. 11.
— Lina, Wwe., Mitauer Ch. 78.
— Ludw., Hg., Popowstr. 3a, W. 80.
Rohm, Jak., Hsb., Schlocksche Str. 49.
— Joh., Hsb., Grotenstr. 18.
— Joh., Messerschm., Schlocksche Str. 49.
Rohn, Jan, Dreher, Wolmar. Str. 3.

Rohne, A., Pedell am Polyt., Thronfolgerboul. 19.
— Andr., Stauer, Segelstr. 7.
— Aug., Hdlr., Gartenstr. 32.
— Christ., Schiffszimmerm., Marienmühlenstr. 10, W. 2.
— Eug., Hg., Dorotheenstr. 4, W. 2.
— Hedw., Frau, Nordeckshof. Str. 3.
— Joh., Bankbote, Dorotheenstr. 4, Q. 4.
— Joh., Zuschndr., Romanowstr. 24.
— Marie, Hsb., Alschwangerstr. 10.
— P., Pedell, Waldstr. 4a, W. 28.
Rohnis, Fer., Schuhm., Suworowstr. 100
— Anna, Wwe., Gymnastikstr. 22.
— Heinr., Maurer, Cementstr. 5.
— Jak., Schiffskapt., Ballastdamm 60.
— Iw., Hsb., Pernauer Str. 22, W. 18.
— Mart., Hdlr., Laboratoriumstr. 1.
— Natalie, Bmtn., Revaler Str. 68.
— Pet., Bmt., Lagerstr. 28, W. 3.
Rohnit, Ans, Seifensied., Dorotheenstr. 42
— Heinr., Dw., Poststr. 5.
Rohnson, J., Masch., Staarstr. 4, Q. 22.
Rohrbach, Christ., Masch., Schwartzenhof. Str. 15, W. 6.
— Ernst, Bankbmt., Heinrichstr. 18.
— Matth., Masch.-Mstr., Dampfbootstr. 3.
v. Rohrbeck, E., Generalswwe., Thronfolgerboul. 3, Q. 8.
Rohrberg, L., Schuhm., Newastr. 13.
Rohrpasser, Friedr., Böttcher, Dünamünd. Str. 64.
Rohsdars, Kr., Korkenschndr., Dünamünd. str. 16, W. 10.
Rohse, Andr., Schuhm., alte Mit. Str. 54
Rohsit, B., Frl., Säulenstr. 49, W. 41.
— Eva, Wwe., Revaler Str. 87, W. 1.
Rohska, Adam, Schndr., Abaush. Str. 6.
Rohwedder, Aug., Wwe., Scharrenstr. 22.
— Ed., Amts-Zimmermstr., Aeltester der St. Joh.-Gilde, Sprenkstr. 28, ☎ 2976
— Marie, geb. Both, Böttchermstrs-Wwe., Ritterstr. 30, W. 9.
Rojak, Jewna, Holzhdl., Mühlenstr. 92, ☎ 934.
Rojek, M., Zollaufs., Sprenkstr. 46.
Roiga, Ed., Kutscher, Matthäistr. 67.
— F., Schmied, Matthäistr. 67, W. 24.
Roket, Wilh., Wwe., Artilleriestr. 71.
Rokowsky, Iw., Steller, 2. Weidendamm, Güterbahnhof 7.
— Franz, Feilenh., Mühlenstr. 108, W. 6.
— Gust., Kutscher, Dampfstr. 98, W. 18.
— Ossip, Kirchendiener, Waldstr. 2.
Rolkowsky, Wilh., Hsb., Sadownikowstr. 21.
Roll, Karl, Expreß, Altonaer Str. 24.
Rolle, Hans, Hsb., Fischerstr. 10.
— C., Stauer, Säulenstr. 102, W. 8.
Roller, A., Goldschm., Sandstr. 7.
— Hugo, Maurer, Matthäistr. 72, W. 20.
— Joh., Weber, kl. Lagerstr. 28, W. 2.
— Jul., Goldschmied, Blumenstr. 9, W. 15.
— Karl, Kontorbmt., Schlocksche Str. 35a.
Rollmann, Christ., Hsb., Matthäistr. 50b.
— Joh., Schmied, Windstr. 30.
Rolshoven, Karl, Prok. u. Dir. d. Firma Dr. C. Leverkus & Söhne, Zarnikauer Str. 1, ☎ 128, u. Elisabethstr. 17. ☎ 2171.
Rolsjenn, E., Theaterstr. 6, W. 3.
— A., geb. Kaull, Theaterboul. 2.
— Theodor, Dr. med., Homöopath und Frauenarzt, Spr. 9—11 und 5—6, Sonnt. v. 11—1, Sandstr. 29, ☎ 3173
Rolssen, E., Frl., Bankbmt., Newastr. 25.
Rom, Jan, Schmied, Jesuskirchenstr. 1.
— Theod., Hsb., Birkenstr. 5, W. 1.

Hôtel de Rome,

Inhaber: Wilh. Pulver,
Riga, Theater-Boulevard Nr. 5.
Telephon: im Erdgeschoss Nr. 70, im Keller Nr. 71.

Romanenko, K. M., älterer Feuerwehr, Puschkinboul. 2.
Romanewsky, Oss., Mstr., Brückenstr. 9.
Romann, Fr., Töpfer, Wilnasche Str. 17.
— Gedd., Zimm., Marienstr. 13, W. 40.
— J., Hsb., Bauuntern., Romanowstr. 62.
— J., Wwe., Säulenstr. 68, W. 4.
— Jak., Artellschtsch., Marenstr. 10.
— Jak., Musiker, Dorpater Str. 27.
— Iw., Fuhrm., Mühlenstr. 10, W. 15.
— Sem., Bahnbmt., Marienstr. 32, W. 26
— Wass., Maurer, Strauchstr. 1a.
Romanow, A., Hdlrn., Bergstr. 32.
— Alex., Rohrleger, Jakobstädt. Str. 19.
— Alex., Vorarb., Stintseestr. 5, W. 11.
— Fed., Hdlr., Alexanderstr. 78, W. 22.
— Ign., Tschlr., Palissadenstr. 25.
— S. M., Bahn-Werkmstr., Marienstr. 32
— Serg., Tschlr., Jaroslawsche Str. 75
— Wass., Schlosser, Gregorstr. 9.
— Wilh., Exped., Gregorstr. 9.
Romanowsky, Ad., Schlosser, Färberstr. 6.
— Ad., Wraker, Moskauer Str. 82, W. 6.
— Adam, Tschlr., Dünaburger Str. 45.
— Alex., Schmied, Pernauer Str. 13.
— Alex., Schornsteinf., Matthäistr. 82.
— Alb., Tschlr., Hospitalstr. 5, W. 18.
— Ant., Schlosser, Wendensche Str. 16.
— Ant., Schutzm., Dorpater Str. 56.
— Don., Schmied, Dünaburger Str. 47.
— Franz, Maurer, Teichstr. 7.
— Jes., Schlosser, Schlocksche Str. 35a.
— Ign., Bmt., Artilleriestr. 11, W. 24.
— Indr., Feilenh., Hilfsstr. 11, W. 10.
— Joh., Dw., 1. Weidendamm 14.
— Iw., Kellner, Sprenkstr. 4, W. 14.
— Iw., Töpfer, Suworowstr. 87.
— Kas., Dw., Elisabethstr. 8, W. 11.
— Konst., Materialverw., Mühlenstr. 37.
— M., Dw., kl. Moskauer Str. 15.
— M., Glanzplätt., Suworowstr. 111.
— Nik., Bürstenb., Romanowstr. 99.
— Nik., Hsb., Abguldensche Str. 9.
— Oss., Uhrm., Kalnezeem. Str. 84.
— R., Modistin, Thronfolgerboul. 23.
— Theod., Student, Helenenstr. 19, W. 2.
— W., Dw., Schiffsstr. 11.
Romansky, Emma, Wwe., Wenden. Str. 7.
Romantschik, A., Dachdecker, kl. Milchstr. 2.
Romantz, Jos., Fuhrm., Witebsker Str. 41.
Romaschewsky, Ans, Tschlr., kl. Lagerstr. 23, W. 29.
— Burch., Auss., Asylstr. 18.
— Iwan, Hdlr., Smolensker Str. 8.
— M., Bmt., Lubahnsche Str. 28, W. 10.
— Rob., Holzwr., Erbsenstr. 7.
Romaschka, Jur., Hdlr., Schreyenb. 1, 9.
— Leont., Steller, Katarinenstr. 2.
Romaschkow, P., Wwe., Mühlenstr. 37.
Romeiko, Jak., Bmt., Suworowstr. 80.
Romel, Nik., Former, Ehstenstr. 4, W. 25.
Romenzow, Mich., Maurer, Sadownikowstr. 37, W. 15.
Romich, Marg., Hsbn., Kaukasische Str. 7.
Rominski, Nik. Rodion., Kapt., Friedensstr. 43, W. 1.
Romm, Ed., Apoth.-Geh., Mosk. Str. 54

Gummi-Artikel für landwirthschaftliche Maschinen, für Meiereien etc. **Gummiwaaren-Fabrik „Russia“** Gebrüder Freysinger. **Gummi-Huf-Unterlagen, Equipagen-Gummi-Reifen.**

Krankenfahrstühle, Sportwagen, Turnapparate.

— Meier, Hdlr., Mühlenstr. 153, W. 12.
Romodin, Alex. Fedor., Kassir., Gertrudstr. 115, W. 4.
Roms, Andr., Musikant, Mitauer Ch. 33.
Romutzky, Iw., Schaffner, Gertrudstr. 129.
Ronck, Andr., Gärtner, Bullensche Str. 6.
v. Ronczewski, J., Wwe., Thronfolgerb. 1.
— K., KR, Adj.-Prof. am Pol., Archit., Thronfolgerboul. 1, W. 2.
— Marie, Frl., Säulenstr. 25, W. 2.
Rondisko, W., Dom.-Verw.-Bmt., Dünaburger Str. 60, W. 8.
Rone, Dor., Wwe., Pilgerstr. 12, W. 2.
— Andr., Bmt., Dorpater Str. 21, W. 10
— Ans, Dw., Lermontowstr. 3.
— K. K., Kanzleibmt., Artilleriestr. 46.
— Sam., Buchdr., Sprenkstr. 35, W. 20.
Ronis, Anna, Wwe., Matthäistr. 103.
— Ans, Dw., kl. Münzstr. 11, W. 4.
— Gust., Hsb., Revaler Str. 68, W. 9.
— Jak., Maurer, Feldstr. 10, W. 6.
— Jan, Tschlr., Feldstr. 1, W. 6.
— K., Kol.-Hdl., Dorpater Str. 55a, W. 37
— Mart., Zimmerm., Amalienstr. 9.
Ronit, Jak., Hsb., Wolgundsche Str. 41.
Rontscharenko, Mich., Bahnbmt., Gertrudstr. 121, W. 10.
Rooks, Alex., Tschlr., Pokrowstr. 20.
— Karl, Friseur, Rathausplatz 11.
Roop, Jan, Maurer, Teichstr. 1.
Roosmann, M., Wwe., Fellinerstr. 2a.
Roots, Alex., Former, Nikolaistr. 52.
Ropasch, J., Schndr., Sprenkstr. 40.
Roping, Gust., Werkmstr., Artilleriestr. 40
v. d. Ropp, Baron, Kaisergartenstr. 2.
Ropp, H., Hg., Theaterboul. 9, W. 20.
Roppmann, Anna, Schndrn., Mühlenstr. 20
Rosa, Emma, Hsb., Goldinger Str. 18.
— Anna, Wäsch., kl. Altonaer Str. 8.
— Nik., Rentner, Goldinger Str. 18.
Rosch, Doroth., Hsb., Matthäistr. 61.
— Joh. H., Schmied, Matthäistr. 61.
Roschal, Joss., Holzhdl., Bellenhof. Str. 1.
Roschanowsky, Franz, Dw., Schmiedestr. 33
Roschanski. Sieh auch Roshanski.
— Alex., Rabenstr. 15, W. 18.
Roschenkow, Dan., Speisehaus, Witebsker Str. 37.
Roschenow, Wille, Weber, Drosselstr. 2.
Roschewski, Sus., Frl., Lagerstr. 35, Q. 2.
Roschewsky, Heinr., Schuhm., Säulenstr. 70
— Marie, Wwe., Mitauer Ch. 13, W. 7.
— P., Dw., Moskauer Str. 102, W. 8.
— Wilh., Schndrn., Adlerstr. 14, W. 19.
Roschin, M., Schuhm., Petersb. Ch. 96
Roschkaln, Aug., Untermstr., kl. Vegesacksholm 45.
— Aug., Tschlr., Marienstr. 64, W. 22.
— Ernst, Bäckerei, Schreyenbusch 6, 8.
— **Jan, Hsb., Hg., Marienstr. 73, W. 3.**
— Jan, Zimm., Hapsaler Str. 16.
— **M., Verkäuf., Marienstr. 57, W. 3.**
— Paul, Monteur, Treydensche Str. 3.
— Rob., Zimmerm., Moorstr. 39.
Roschkewitsch, F., Stadt-Wäger, Eliasstr. 12
Roschkin, Verk., Hdlr., Smolensker Str. 3.
Roschkow, Konst., Schaffn., kl. Palissadenstr. 23, W. 17.
Roschlap, Dav., Hsb., Essenhofsche Str. 9a.
— K., Fabrikbmt., Atlasstr.
Roschmann, Fritz, Maurer, Lehmstr. 6.
Roschnkalns, Jan, Schndr., Newastr. 28.
Roschonkow, M., Hsb., Witebsk. Str. 29.
Roschonok, J., Kol.-Hdl., Steinstr. 18.
— L., Sleeperh., Jaroslawsche Str. 54.
M. G. Roschtschenkow, 2. G., Trakteur, Inh.: Matwei Roschtschenkow, Dorpater Str. 1.
Roschtschenkow, M. G., Inh. dieser Firma, Kämmereistr. 9.
Roschtschepkin, M., Hsb., Hospitalstr. 41.
Roschukaln, J., Schuhm., Kirchhofsstr. 18.
— Diedr., Maurer, Kutzausche Str. 6.
Roschulei, Jan, Bahnbmt., Helenenstr. 21.
Roschzewsky, Stan., Bmt., Alexisstr. 8.
Rose, A., Masch., Gymnastikstr. 25a.
— A., Schuhw.-Hdl., Bauskesche Str. 6.
— A., Wwe., Ritterstr. 12, W. 5.
— Ad., Schlosser, Kalkofenstr. 14.
— Alex., Maler, Waffenstr. 8.
— Alex., Schuhm., Augustenstr. 14.
— Alfr., Tschlr., Eisenbahnstr. 2.
— Amal., Schndrn., Torfstr. 6.
— Andr., Portier, Duntenhof. Str. 23.
— Andr., Schmelzer, Schlocksche Str. 35a
— Anna, geb. Stein, Hsb., kl. Sandstr. 3, ☎ 3084.
— Ans, Schndr., Lagerstr. 23.
— Arth., Bahnbmt., Grobinsche Str. 4.
— Ch., Rentn., Suworowstr. 31a, W. 2.
— Christ., Fuhrm., Falckenstr. 1, W. 10.
— D., Plätt., Suworowstr. 44.
— Elisab., Bankbmt.-Wwe., Georgenstr. 3.
— Emil, Verkäuf., kl. Mosk. Str. 11.
— Friedr., Bildh., Lehmstr. 6.
— Fr., Wwe., Gertrudstr. 74, Q. 21.
— Fritz, Fuhrm., Revaler Str. 35.
— Gertrud, Hsbn., Ballastdamm 20.
— Gotth., Diener, Mühlenstr. 15, W. 15.
— H., kl. Pferdestr. 3.
— Hans, Schlosser, Kandauer Str. 26.
— Heinr., Wolmarsche Str. 3, W. 12.
— J., Kol.-Hdl., Ludwigstr. 2.
— Jak., Expreß, Laboratoriumstr. 6.
— Jak., Hdlr., Fuhrmannsstr. 20a, W. 1.
— Jak., Hsb., Hasenholmsches Ufer 21.
— Jan, Bäcker, Kirchhofsstr. 6, W. 7.
— Jan, Fuhrm., Säulenstr. 114, W. 15.
— Jan, Hsb., Konradstr. 9.
— Jan., Kol.-Hdlg., Ludwigstr. 2, Q. 31.
— Jan, Schmied, Ernestinenstr. 15, W. 3.
— Jan, Tschlr., Schreyenbusch 5, 3.
— Joh., Diener, Mühlenstr. 109, W. 18.
— Joh., Elektrotechn., Gertrudstr. 34.
— Joh., Fuhrm., Bauskesche Str. 54.
— Joh., Hdlr., Revaler Str. 27.
— **Joh., Hg.**, Mühlenstr. 109, W. 18.
— Joh., Hsb., Altonaer Str. 21.
— Joh., Masch., Pokrowstr. 10, W. 4.
— Karl, Dw., Gartenstr. 2a.
— Karl, Baumaterialhdlg., Alte Mitauer Str. 6.
— Karl, Hdlr., Mitauer Ch. 77.
— Karl, Schlosser, Laboratoriumstr. 6.
— Karol., Hsb., Ballastdamm 32.
— Karol., Wwe., Fuhrmannsstr. 10.
— Kath., Wwe., Dünamünd. Str. 62.
— Krisch, Böttcher, Beamtenstr. 3, W. 29
— Krisch, Schmied, Martinshofsche Str., Salamander.
— Ludw., Tschlr., Marienstr. 113, W. 2.
— Luise, Hasenholmsches Ufer 3.
— M., Hg., Revaler Str. 32, W. 1.
— M., Kontordiener, Pauluccistr. 2.
— M., Sattler, Suworowstr. 4, W. 24.
— Mart., Chem., Rutzausche Str. 27.
— Mart., Hdlr., Lubahnsche Str. 13.
— Mart., Maurer, Suworowstr. 4, Q. 17.
— Mikk., Hsb., Grenzstr. 14a.
— Ottilie, Hsb., Ballastdamm 18.
— P., Kutscher, Alexanderstr. 33.
— Pet., Tschlr., Moskauer Str. 134.
— R., Maler, Muckenholmsche Str. 37.
— Sam., Masch., Schlocksche Str. 85.
— Theod., Privat., Ballastdamm 46.
— W., Maurer, Schreyenbusch 2, 5.
— Wilh., Fleischer, Helenenstr. 3, W. 7.
— Wilh., Setzer, Sprenkstr. 23b, W. 12.
Roseljunas, Kas., Hsb., Abaushof. Str. 17.
Rosemeyer, Ernst, Fabr.-Mstr., Dampfbootstr. 4.
Rosen, E. Baronin, Alexanderstr. 11.
— F. F., Baron, SR, Glied d. Bezirks-Ger., Schulenstr. 13, W. 7.
— Gerh. Wlad., Baron, HR, akad. Zeichenlehrer, Puschkinboul. 6, W. 1.
— Louise, Baronesse, Schulenstr. 13.
Rosen, G., Buchhltr.-Geh., Kapselstr. 5.
— Heinr., Schuhm., Wolmarsche Str. 47.
— Mart., Dw., Säulenstr. 104, W. 9.
— Minna, Krankenpfl., Artilleriestr. 11.
Rosenau, Aug., Waschmstr., Nordeckshofsche Str. 1.
Rosenbach, Arth., Exped., Schreyenb. 1, 6.
— Jak., Hsb., Kalnezeem. Str. 127.
— Indr., Schiffsarb., Duntenhof. Str. 20.
— Joh., Tschlr., Schlocksche Str. 35a.
— Joh., Zimmerm., Kalugasche Str. 8.

Joh. Rosenbaum,
gegr. 1857
(Inhaber: Julius Rosenbaum).
Pinsel- und Bürsten-Fabrik:
Ritterstraße Nr. 59.
Niederlage:
Kalk- und kl. Schmiedestr.-Ecke 25.

Rosenbaum, Elisab., Hsbn., Pet. Ch. 46.
— Grete, Hsb., Bürgerstr. 8, Q. 1.
— Joh., Amts-Bürstenb.-Mstr., Hdl.: kl. Schmiedestr. 25, Wohn.: Ritterstr. 59. ☎ 3080.
— Joh., Tschlr., Matthäistr. 133.
— Jul., Bmt., Säulenstr. 46, W. 24.
— Krisch, Schmied, Ritterstr. 147, W. 7.
— Otto, Tapez., Matthäistr. 109, Q. 14.
— Reinh., Vorarb., Ritterstr. 75, W. 12.
v. Rosenberg, Leo, Ing., Nikolaistr. 14.

C. Rosenberg,
General-Bevollmächtigter
der Allgemeinen Gesellschaft für
Lebensversicherung u. Leibrenten
für die Ostseeprovinzen u. Gouv.
Pleskau.
Kl. Schwimmstr. 4, Qu. 2, Tel. 787.
Bureau: Theaterboul. 1, Tel. 2520.

Rosenberg, A., Hebamme, Marienstr. 4a.
— A., Tschlr., Windstr. 1, W. 10.
— A., Wwe., Newastr. 23, W. 20.
— Adolf, Hg., Industriestr. 36.
— Adolf, Fabrikbmt., Lagerstr. 44.
— Aisik, Hdlr., Grabenstr. 8, Q. 6.
— Alex., Schlosser, Lagerstr. 61.
— Alex., Schmied, Matthäistr. 72, W. 2.
— Alfr., Fabrikbmt., Nußstr. 7.
— Amalie, Hsb., Lagerstr. 44.
— Anna, Frau, Nußstr. 18.
— Anna, Stadt-Hebamme, Marienstr. 12.
— Anna, Wäsch., Sprenkstr. 54a, W. 11.
— Anna, Wwe., Revaler Str. 25.
— Aron, Damenschndr., Moskauer Str. 69
— Aug., Schndr., kl. aLgerstr. 26, W. 1.

Karl Grünberg, Matthäistr. № 54, im eigenen Hause. Telephon № 2402. Die besten Gummireifen der Welt.

Fabrik Rigaer Spielwaaren. **Vierecke & Leutke.** Fabrik: Mitauer Chaussee 9. Niederlage Theaterstr. 11

— Ans, Schmied, Säulenstr. 112, Q. 25.
— Aug., Wwe., Industriestr. 36.
— Auguste, Rentn., Wendensche Str. 15.
— Berta, Schndrn., Matthäistr. 44
— Carl, Generalbevollm. d. allgem. Ges. f. Lebensversich. u. Leibrenten, kleine Schwimmstr. 4, W. 2, ☎ 787.
— Carl J., Prof. der Firma Georg Thalheim, Elisabethstr. 51.
— Ch., Königsstr. 24, W. 9.
— Ch., Oeconom d. Musse, Königsstr. 4.
— E., Kontorbmtn., Oskarstr. 1, W. 30.
— Ed., Privat., Alexanderstr. 91.
— Ed., Tschlr., Kalnezeem. Str. 32.
— Em., Glanzpl., Katharinendamm 18.
— **Emma, Kontorbmtn.**, kl. Neustr. 6.
— **Emma, Schndrn., Wendensche Str. 13.**
— Ernst, Maler, Pokrowstr. 18, W. 36.
— Ernst, Sattler, Färberstr. 21, W. 9.
— Ernst, Tschlr., Eisenbahnstr. 2.
— Ernst, Tschlr., Hospitalstr. 1.
— Fr., Friseur-Amtsmstr., Gesch.: Kämmereistr. 3 u. 4, Wohn.: Glockenstr. 1.
— Fr. sen., ehem. Stadtbmt., Elisabethstr. 51.
— Friedr., Hsb., Glockenstr. 1.
— Friedr., Masseur, Karolinenstr. 39.
— Frdr., Steinbr., Ritterstr. 87, W. 2.
— G., Hg., Sünderstr. 25, Q. 6.
— G., Reisender, Sprenkstr. 11, W. 5.
— Georg, Bmt., Oskarstr. 1, W. 30.
— Gust., Renteidiener, Arsenalstr. 3.
— H., Dw., Katholische Str. 7, W. 1.
— Heinr., Schlosser, Artilleriestr. 67.
— **Herm., Hg., Moskauer Str. 15.**
— J., Bmt., Pernauer Str. 5, W. 11.
— J., Hdlr., Steinstr. 26, W. 7.
— J., Sattler, Sprenkstr. 23a, W. 21.
— J., Tschlr., Eisenbahnstr. 18.
— Jak., Fuhrm., Laboratoriumstr. 13.
— Jak., Hsb., Asststr. 42.
— Jak., Kellner, Schlocksche Str. 4, W. 3.
— Jak. u. Pet., Werkmstr., Goldinger Str. 11.
— Jan, Dreher, Petersb. Ch. 97, W. 17
— Jan, Wächter, Schoonerstr. 9, W. 5.
— Ida, Wwe., Grabenstr. 28, W. 12.
— Ign., Fleischer, Moskauer Str. 249.
— Indr., Bahnbmt., kl. Kandauer Str. 15.
— Joh., Bankbote, Kreuzstr. 2.
— Joh., Hg., Schulenstr. 4, W. 5.
— Joh., Buchhdl.-Bes., Dorpater Str. 18.
— Joh., Nagelstell., Wasserstr. 20.
— Joh., Schmied, Revaler Str. 80.
— Joh., Schmied, kl. Trinitatisstr. 7.
— Jul., Schuhm., Grabenstr. 8, W. 6.
— Julie, Wwe., Alexanderstr. 103.
— Jur., Diener, Abaushofsche Str. 15a.
— Jur., Kutscher, Petersb. Ch. 97.
— K., Rentn., Windstr. 34, W. 10.
— K., Tschlr., Sprenkstr. 30, W. 21.
— Karl, Diener, Pauluccistr. 10, W. 14.
— Karl, Fabrikbmt., Wallstr. 15.
— Karl, Hg., Marienstr. 32, W. 18.
— Karl, Hsb., Königsstr. 8.
— Karl, Kolporteur, Marienstr. 98, W. 9.
— Karl, Werkmstr., Marienstr. 76, W. 4.
— Karol., Frl., Charlottenstr. 64.
— Karol., Frau, Suworowstr. 31, W. 3.
— Kath., Frl., Karolinenstr. 29, W. 4.
— Kath., Wwe., Todlebenboul. 9, W. 9.
— Kath., Wwe., Wallstr. 15, Q. 12.
— Krisch, Butterhdlr., Sappeurstr. 1.
— Leo J., Schlosser, Gertrudstr. 79.
— Lina, Buchhltrn., Herrenstr. 1, W. 10a.
— **Louise**, Wwe., Schlocksche Str. 76.
— M., Buchhdl., Königsstr. 11 u. Theaterstr. 1.
— M., Fabrikauff., Nordstr. 3.
— M., Former, Ebelshofsche Str. 9b.
— M., Lehrer, Sprenkstr. 29, W. 2.
— Mar., Frl., Schndrn., Alexanderstr. 78.
— Mar., Fr., Dorpater Str. 39, W. 1.
— Mar., Schiffskapt.-Frau, Pferdestr. 2.
— Marie, Kassir., Marienstr. 46, W. 19.
— Marie, Schndrn., Sternstr. 14, W. 10.
— Marie, Wwe., Bienenstr. 15.
— Mart., Kesselschm., Schreyenb. 1, 5.
— Mart., Schmied, Meisterstr. 10, W. 4.
— Mart., Schmied, Teichstr. 3, W. 7.
— Mary, Dr.-Wwe., Romanowstr. 23.
— Max, Hg., Revaler Str. 27, W. 15.
— Max, Galant.-Hdl., Alexanderstr. 78.
— Mich., Färber, Grandstr. 7.
— Mich., Theehaus, Moskauer Str. 140.
— **Mowscha, Schndr., Brückenstr. 10, W. 9.**
— Oskar, Hg., Königsstr. 4, W. 5.
— Osw., Stadtbmt., Ritterstr. 82.
— **Otto, Bmt., Wolmarsche Str. 30.**
— Otto, Lokomotivf., Romanowstr. 85.
— Otto, Schlosser, kl. Lagerstr. 30, W. 8.
— P., Amtsbote, Gesellenstr. 4, W. 9.
— P., Bureaubmt., Pauluccistr. 10.
— P., Hdlr., Ebelshofsche Str. 9b.
— Pet., Marienstr. 4a, 1 Treppe.
— Pet., **Fuhrm.**, Wasserstr. 26.
— Pet., Hsb., Charlottenstr. 34.
— Pet., Kellner, Marienstr. 25, W. 9.
— Pet., Schndr., Sadownikowstr. 28.
— Pet., Tschlr., Pokrowstr. 21, W. 17.
— Pet., Holzhdl., Puschkinboul., ☎ 737, wohnt: Schulenstr. 25, W. 16.
— Rich., Verwalter, Schlocksche Str. 5.
— Rob., Masch., Karolinenstr. 38, W. 4.
— Rud., Schuhm., kl. Lagerstr. 30.
— S., Schndr., Schmiedestr. 37, Q. 2.
— S., Wwe., Parkstr. 1a, Q. 43.
— **W., Delikat.-Hdl., Alexanderstr. 21.**
Rosenberger, Kath., Kl.-Wwe., Alexanderstr. 49, W. 17.
Rosenbild, Mich., Auss., Nikolaistr. 48.
v. Rosenbladt, Eug., Dir. d. Akt.-Gesellsch. „Textil", Weißenhof. Str. 3, ☎ 2580.
Rosenbladt, Karl, Prof. der Firma Const. Hausmann, Alexanderstr. 112.
— Mar., Wwe., Hsb., Alexanderstr. 112.
Rosenblatt, A., Schloss., Dorpaterstr. 80.
— Alex., Tschlr., Sternstr. 5, W. 9.
— Andr., Maler, Suworowstr. 100.
— Dav., Friseur, Theaterstr. 2, W. 6.
— M., Dentist, Spr. 9½—1 u. 4—6, Sünderstr. 25.
— Mick., Hsb., Fuchsstr. 2.
— N. G., Agent, Kurmanowstr. 20b.
— Nat., Wwe., Hsbn., Schreyenb. 6, 4.
— Pet., Dreher, Petersb. Ch. 105.
— Pet., Exped., 2. Weidendamm 4.
— R. A., Renteibmt., Artilleriestr. 17.
Rosenblum, Mend., Schuhm., Jaroslawsche Str. 5, W. 3.
— Jsidor, Revisor, Goldinger Str. 27.
Rosenbrück, Joh., Schlosser, **Alexanderstr. 133.**
— Karl, Masch.-Bauer, Apothekerstr. 27.
Rosendorf, J., Diener, Feldstr. 10, Q. 9.
Rosendorff, Arth., Dw., Gertrudstr. 33.
Rosener, A., Hutm., Jungfernstr. 5, Q. 1.
J. Rosenfeld, 2. G., Getreide, Inh.: Itzig Rosenfeld, Felliner Str. 3a.
Rosenfeld, Christ., Privat., Ritterstr. 94.
— Barb., Hebamme, Revaler Str. 84.
— Ed., Schlosser, Matthäistr. 68, Q. 19.
— Emil, Schlosser, Bäckerstr. 4.
— H. M., Kontorbmt., Kurmanowstr. 11.
— Ferd., Maurer, Wendensche Str. 25.
— Jan, Hsb., Kol.-Hdl., Champetresche Str. 74.
— Jan, Zimm., Mitauer Ch. 66, W. 2.
— Ilse, Wäscherin, Wendensche Str. 9.
— Indr., Maurer, Dorotheenstr. 31, W. 2.
— Isaak, Korresp., Kurmanowstr. 11.
— Kasp., Zimmerm., Ankerstr. 3.
— M., Holzhdlr., Kurmanowstr. 11.
— Marie, Wwe., Dorotheenstr. 21a, W. 11
— Marie, Wwe., Matthäistr. 67, W. 42.
— Mich., Hsb., Helenenstr. 19, W. 1.
— Nat., Schndrn., Revaler Str. 13.
— Otto, Schlosser, Marienstr. 142, W. 6.
— Pet., Schiffskapt., Kohlenstr. 16a.
— **Rob.**, Schlosser, Dondangener Str. 7.
Rosenfeldt, Andr., Masch., Wolgundsche Str. 25a.
— Anna, Hsbn., Kreuzstr. 4, W. 5.
— Aug., Schiffskapt., Gypsstr. 3a.
— Aug., Kasp., Zollbmt., Olgastr. 3.
— Dav., Holzhdlr., Kurmanowstr. 20a.
— Ed., Techn., Charlottenstr. 48.
— Ernst, Schiffskapt., Dorotheenstr. 21a.
— **Gust., Zimmerm., Nußstr. 5.**
— Jan, Schlosser, Abaushofsche Str. 18.
— Joh., Auss., Charlottenstr. 48.
— Joh., Hsb., Bauskesche Str. 72.
— Karl, Bierhdlr., Schlocksche Str. 40a.
— Leibe, Holzhdlr., Mühlenstr. 137.
— M., Kurzw.-Hdlg., Sadownikowstr. 15.
— M., Milchhdl., Romanowstr. 110.
— Mich., Hdlr., Romanowstr. 161, W. 3.
— Mos., Hdlr., Mühlenstr. 134, W. 1.
— Pet., Tschlr., Revaler Str. 46, W. 11
Rosenflaum, Joh., Maurer, Kischinewsche Str. 12, W. 2.

Rosengarten, Ilja J., Vers.-Insp. des „Fakor", kl. Jungfernstr. 1, W. 3.
— Phil., Spr. 8—10 u. 3—5, Marstallstr. 12, W. 3, ☎ 1590.

Филиппъ Борисовичъ
Розенгартенъ.
Пріемные часы:
отъ 8—10 утр.
3—5 попол.
Конюшенная № 12,
въ собств. домѣ.
Телефонъ 1590.

Rosengrün, Mar., Wwe., Säulenstr. 81.
Rosenhaus, Peis., Hdlr., Wilnasche Str. 10
— Peis., Schndr., Kuckuckstr. 28.
Rosenhof, Anna, Wwe., Hospitalstr. 3.
— A., Wwe., Meinhardstr., Haus Häusermann.
Rosenkant, H., Wwe., Parkstr. 1a, W. 17.
Rosenknopf, Jew., Hdlr., Popowstr. 3a.
P. H. Rosenkranz & Co., 2. G., Maschinenfabrik und -Hdl., Inh.: Gustav Rosenkranz u. Johannes Bernh. Pohrt, Fabrik: 2. Weidendamm 11, ☎ 120, Kontor: Schloßstr. 18, ☎ 117.
Rosenkranz, Doroth., Wwe., Krankenpfl., Marienstr. 123, W. 10.
— Ella, geb. Seuberlich, Kfm.-Wwe., kl. Newastr. 4, W. 3.
— Gust., Ing., Mitinh. d. Firma P. H. Rosenkranz & Co., 2. Weidend. 11.

H. F. Hassel, Marstallstr. 24.
Telephon 269.
Lieferungsgeschäft für Maschinen und Technische Bedarfsartikel.
1000 Holzriemscheiben.

Amerikanisches. ENGLISCHES, Eigenes Fabrikat
Lawn-Tennis
für den Garten. PING-PONG für den Tisch

Karl Grünberg, Matthäistr. № 54, im eigenen Hause. Telephon № 2402. Die besten Gummireifen der Welt.

— Max, Ing.-Chem., Betriebs-Insp. d. zweiten Gasanst., Ritterstr. 157, W. 1. ☎ 1394
Rosenlap, A., Wwe., Ambothen. Str. 16.
Rosenlill, Jak. u. Tennis, Weber, Windauer Str. 23a, W. 4 u. 8.
— Karp, Hsb., Ludwigstr. 1.
Rosenmann, Leibe, Schndr., Mosk. Str. 68.
Rosensee, Joh., Hdlr., Revaler Str. 69.
R. Rosensohn, 2. G., Kleider, Inh.: Rubin Rosensohn, Marienstr. 9.
Rosensohn, R., Inh. dieser Firma, Elisabethstr. 101, W. 24.
Rosenstamm, Joh., Schlosser, Markusstr. 6
Rosenstein, Jak., Zimmerm., kl. Bullensche Str. 8.
— Ed., Masch., Matthäistr. 109, W. 21.
— J., Friseur, Neustr. 28, W. 1.
— M., Schuhm., Jaroslawsche Str. 9.
— Marg., Wwe., Rabenstr. 4, W. 2.
Rosenstrauch, Ed., Kellermstr., Marienstr. 104, W. 9.
— Ed., Portier, Thronfolgerboul. 15.
— Pet., Schlosser, kl. Vegesacksholm 54.
— Wilh., Schndr., Marienstr. 104, W. 16
Rosent, Karl, Fabrikbmt., Säulenstr. 49.

L. Rosenthal,
Sünderstr. 13,
Uhren-, Juwelen-, Gold-, Silber- und Alfénide-Waaren-Handlung.

L. Rosenthal, 2. G., Uhren, Gold- und Silberwaar., Inh.: Ludwig Rosenthal, Sünderstr. 13, ☎ 2704.
Rosenthal, A., Bmt., Artilleriestr. 59.
— Alex., Hsb., Simonstr. 6.
— Alex., Rentn., Suworowstr. 31a, W. 4.
— Alex., Schlosser, Irmlausche Str. 3.
— Alex., Setzer, Schwartzenhof. Str. 5.
— Alfons, Masch.-Mstr., alte Mit. Str. 52
— Andr., Hsb., Lubahnsche Str. 10.
— Anna, Wwe., Marienstr. 31, W. 4.
— Anna, Wwe., Mühlenstr. 29, W. 5.
— Anna, Wwe., Schmiedestr. 45, Q. 5.
— Anna, Wwe., Sternstr. 29, W. 15.
— Arth., Feilenh., Torgelsche Str. 10.
— Aug., Dw., Olivenstr. 1, W. 9.
— Chr., sen., Hsb., Meisterstr. 6.
— Chr., Schleifermstr., Champetr. Str. 65.
— Chr., Tschlr., Gertrudstr. 72, W. 7.
— Emilie, Wwe., Moorstr. 36a, W. 5.
— Ernst, Masch., Annenhofsche Str. 8.
— Ernst, Techn., 2. Weidendamm 4.
— F. W., Bahnbmt., Gertrudstr. 43.
— Fr., Stallmstr., alte Mitauer Str. 62.
— Friedr., Müller, Dorpater Str. 83.
— Fritz, Korkenschndr., Ritterstr. 79.
— Fritz, Schmied, Holzstr. 9.
— Fritz, Weber, Ernestinenstr. 13.
— Georg, Tschlr., Gustavstr. 1, W. 6.
— Gottfr., Stallmstr., Simonstr. 14.
— H., Dw., Thronfolgerboul. 4, Q. 12.
— Hans, Rentn., Wolgundsche Str. 4.
— Herbert, Fabrikbmt., Elisabethstr. 89.
— J., Buchhdl., Sprenkstr. 29.
— J., Aufs., Säulenstr. 78, W. 8.
— J., Buchhltr., Matthäistr. 52a.
— J., Fabrikbmt., Laubstr. 20.
— J. F., Kanzleibmt., Irmlausche Str. 3.
— Jak., Expreß, Ebelshofsche Str. 9a.
— Jak., Vers.-Insp., Romanowstr. 81.
— Jan, Dw., Revaler Str. 62, W. 17.
— Jan, Färber, Kischinewsche Str. 7.
— Jan, Fuhrm., Matthäistr. 59, W. 38.
— Jan, Hsb., kl. Bullensche Str. 19.
— Jan, Kunstmaler, Albertstr. 12, W. 9.
— Jan, Maurer, Rumpenhof. Str. 3.
— Jan, Tschlr., Rabenstr. 6, W. 7.
— Jan, Weber, Windauer Str. 23, W. 1.
— Joh., Bäcker, Windauer Str. 30.
— Joh., Hsb., kl. Lagerstr. 43.
— Joh., Kol.-Hdl., Revaler Str. 28.
— Joh., Musiker, Marienstr. 19, W. 5.
— Joh., Schiffszimm., Fuhrmannsstr. 39.
— Iw., Masch., Bauskescher Weg 15.
— K., Tschlr., Adlerstr. 8, W. 4.
— K., Tschlr., Sprenkstr. 52, W. 14.
— K. F., Priv.-Rechtsanw., Spr. 8—10 u. 4—6, Alexanderstr. 1, ☎ 3273.
— Karl, Bürstenm., Dünaburger Str. 2.
— Karl, Dw., Dorpater Str. 99.
— Karl, Masch., Rumpenhofsche Str. 3.
— Karl, Mech., Albertstr. 9, W. 11.
— Karl, Rohrleger, Gesellenstr. 23.
— Karl, Sattler, Lubahnsche Str. 23.
— Karl, Schlosser, Kaugernsche Str. 11.
— Karl, Schlosser, Ritterstr. 151, W. 10.
— Karl, Techn., Matthäistr. 52a, W. 3.
— Karl, Tschlr., Schlockschе Str. 65.
— Krisch, Diener, kl. Neustr. 2, Q. 6.
— Krisch, Fuhrm., Spargelstr. 5, W. 31.
— Krisch, Hdlr., Altschwanger Str. 23.
— Krisch, Hdlr., Kalnezeemsche Str. 87.
— L., Schndrn., Antonienstr. 15, W. 17.
— Ludw., Inh. d. Firma L. Rosenthal, Sünderstr. 12.
— Luise, Wwe., Appusensche Str. 1.
— Mart., Hdlr., Brückenstr. 3, W. 1.
— Mart., Monteur, kl. Vegesacksh. 48.
— Matth., Dw., Lermontowstr. 1a.
— Moritz, Schmied, Irmlausche Str. 3.
— Ottilie, Kassir., Alexanderstr. 103.
— Otto, Bureaubmt., Elisabethstr. 89.
— Otto, Tschlr., Sprenkstr. 30, W. 19.
— Otto, Zimmerm., Asylstr. 16, W. 4
— Pet., Suworowstr. 58, Q. 4.
— Pet., Hg., Lubahnsche Str. 13, W. 6.
— Pet., Hsb., Lehmstr. 11.
— Pet., Kellner, Suworowstr. 80, W. 73.
— Pet., Schlosser, Färberstr. 11, W. 21.
— Pet., Weber, Meisterstr. 10, W. 5.
— Sch., Getreidehdlr., Suworowstr. 112.
— Sim., Holzhdlr., Alexanderstr. 119.
— Th., Dir. d. 3. Rig. Spar- u. Vorschuß-Ges., Rujensche Str. 4, ☎ 2873.
— Th., Schmiede, Kalnezeemsche Str. 189.
— W., Schmied, Wolmarsche Str. 9.
— Wilh., Aufs., Kalnezeemsche Str. 29.
— Wilh., Hsb., Bäckereistr. 7, Q. 2.
— Wilh., Hausverw., Nikolaistr. 55.
— Wilh., Wwe., Hsb., Newastr. 23, Q. 1.
— Wold., Bureaubmt., Marienstr. 31.
Rosentreter, Joh., Frl., Pauluccistr. 8.
Rosenwald, Alb., Hg., Kaisergartenstr. 4.
— Alb. sen., Rentn., Kaisergartenstr. 4.
— Christ., Hdlr., Gustavstr. 1, W. 8.
— Ed., Former, Bullensche Str. 7a.
— Felix, Kontorbmt., Kaisergartenstr. 4.
— Jan, Maurer, Feldstr. 9, W. 15.
— Jur., Schlosser, Alexanderstr. 190.
— Luise, Wwe., Teichstr. 9.
— Pet., Kutscher, Gustavstr. 1, W. 2.
Rosenwill, Karl, Hg., kl. Lagerstr. 8.
Roser, Gust., Bureaubmt., Taubenstr. 21.
Rosewitsch, Ant., Schlosser, Charlottenstr. 36
— Karl, Schlosser, Alexanderstr. 143.
Rosewsky, G., Hsb., Emmastr. 23, W. 1.
— Friedr., Rentn., Kalnezeem. Str. 33.
— Jak., Hsb., Marienstr. 34.
— Jak., Hsb., Amts-Zimmermstr., Artilleriestr. 19, W. 8.
— Max, Zollklarirer, Lermontowstr. 5.
Roschanski. Sieh auch Roschanski.
Roshanski, P. M., HR, ehem. Sekr. Polizeiverw., Mühlenstr. 60, W. 7.
— O. J., Lehrer, Romanowstr. 59, W. 34
Roshenski, Iw., Schlosser, Pokrowstr. 1
Roshoff, Guido, Schuhm., Färberstr. 21
Rosick, Nik., Bmt., Katholische Str. 1
Rosin, Ch., Schuhw.-Hdl., Steinstr. 15.
— Chaim, Schuhm., Steinstr. 14.
— H., Kurzw.-Hdl., Schiffsstr. 5.
— Herm., Tschlr., kl. Vegesacksholm 45
Rosinow, D., Landmesser, Schmiedestr. 76
Rosinsky, Karl, Schlosser, Pokrowstr. 18
— Karol., Wwe., Gertrudstr. 109, Q. 6
— M., Schuhm., Ebelshofsche Str. 5.
Rosit, A., Wwe., Dorpater Str. 101.
— Anna, Schndrn., Bärenstr. 20, W. 2
— Anna, Wwe., Petersb. Ch. 11, W. 11
— Anna, Wwe., Wäsch., Revaler Str. 40
— Arth., Apoth.-Geh., Scheunenstr. 20.
— Aug., Werkmstr., Gertrudstr. 70.
— Bern., Former, Kandauer Str. 56.
— Bernh., Zimmerm., Feldstr. 10, W. 11
— Dor., Hsbn., Wwe., Grenzstr. 26.
— E., Amts-Malermstr., Suworowstr. 37 ☎ 2835.
— Ed., Dreher, Kandauer Str. 56.
— Ed., Steinh., Ernestinenstr. 27.
— Jan, Fischer, Hasenholmsches Ufer 9
— Jan., Hsb., Holzstr. 1, Q. 1.
— Jan, Zollbes., Dorpater Str. 85.
— Joh., Hsb., Wolgundsche Str. 34.
— Joh., Schlosser, Dorpater Str. 85.
— Jul., Schmied, Matthäistr. 99.
— Jurre, Former, Stintseestr. 15.
— Iw., Hsb., Matthäistr. 18, W. 36.
— K., Schuhw.-Hdl., Schlock. Str. 40a
— Karl, Fuhrm., Marienstr. 74, W. 19.
— Karl, Schuhm., Essernsche Str. 2.
— Karl, Tschlr., Matthäistr. 58, W. 19.
— Karl, Unternehm. (Stadtbeleucht.), Suworowstr. 78, W. 3.
— Karl, Zimmerm., Gertrudstr. 109.
— Krist., Wäsch., Wendensche Str. 13.
— L., Schlosser, Dünaburger Str. 62.
— Lisa, Hsbn., Essernsche Str. 2.
— M., Hdlr., Bauskescher Weg 8.
— Marie, Hsb., Petersb. Ch. 65.
— Marz, Tschlr., Suworowstr. 80.
— Math., Schndrn., Dorpater Str. 101.
— Mich., Zimmerm., Kandauerstr. 56.
— Mik., Maurer, Pernauer Str. 15.
— Otto, Kistenm., Duntenhofsche Str. 36.
— Pet., Hdlr., Wendensche Str. 41.
— Pet., Hsb., Petersb. Ch. 33.
— Pet., Korkenschn., Doblensche Str. 1.
— Pet., Maurerpol., Färberstr. 18, W. 8.
— Pet., Schndr., Kalkofenstr. 14, Q. 1.
— R., Monteur, Säulenstr. 52, W. 20.
— Tennis, Sattler, Suworowstr. 97.
— W., Tschlr., Gertrudstr. 50, W. 17.
Roske, E., Pferdestr. 7, W. 5.
Peter Janow Roslap, 2. G., Kolonialwaren, Inh.: Peter Roslap, 2. Weidendamm 1.
Roslap, Pet. Iw., Inh. dieser Firma, 2. Weidendamm 1.
Roslawlew, Mich., Bmt., Nikolaistr. 62.
Rosmann, Jan, Dw., Matthäistr. 145.
— Aug., Drucker, Charlottenstr. 40.
— Ed., Kellner, Sprenkstr. 34b, W. 16.
Rosnau, Leop., Mstr., Nußstr. 7.
Rosneek, Anna, Wwe., Pernauerstr. 13.
Rosolewitsch, St., Schlosser, Pionierstr. 9.
Rosow, Alex. Mich., TR, Archivar des Livl. Kameralh., Dorotheenstr. 16.

Fabrik Rigaer Spielwaaren. Vierecke & Leutke. Fabrik: Mitauer Chaussée 9 Niederlage Theaterstrasse № 11.

— Serg. Mich., KS, Kameralh.-Bmt., Marktstr. 3.
Rosowitsch, Pet., Hdlr., Smolenskerstr. 10.
Rosowsky, Burch., Sänger, Gogolstr. 16.
— Jos., Buchhltr., Kurmanowstr. 20a.
— Pet., Sortierer, Hospitalstr. 9, W. 14.
Roß, Abr., Klempner, Mosk. Str. 29.
— Elisab., Klavierlehr., Marenstr. 5.
— Karol., Wwe., Marenstr. 5.
— Otto u. Th., Amts-Bäckermstr., Mosk. Str. 191.
Roßbandt, Alide Hausv., Lärmstr. 29.
— Jul., Schlossermstr., Lärmstr. 19 u. 29.
Roßberg, Karol., Kol.-Hdl., Säulenstr. 52.

„Rossija",
Lebens-, Feuer-, Transport-, Unfall-, Glas- und Valoren-Versicherungs-Gesellschaft.
General-Repräsentant für die Ostseeprovinzen:
Patric Ruetz,

„Rossija", 2. G., Versicherungsgesellsch. in St. Petersburg, Bevollmächtigter Geschäftsführer der Filiale: Patric Ruetz, Theaterboul. 3, ☎ 81.
Rossin, F., Zunahtm., Scharrenstr. 25.
Rossini, Elv., Pastorenwwe., Suworowstr. 2, W. 9.
— H., Dw., Jungfernstr. 5.
Rossijakow, Mich. Serg., Oberstleutn., Nikolaistr. 23, W. 11.
v. Roßmann, Heinr. A, HR. Pristaw d. 1. inneren Stadtt., Jungfernstr. 9.
Roßmann, Ans, Kutscher, Ernestinenstr. 1.
— F. W., Setzer, Matthäistr. 70, W. 2.
— Joh., Schlosser, Lange Str. 10.
— Konst., Brauer, Nordstr. 19, W. 3.
— Max, Theatermus., Gogolstr. 7a.
Roßner, E., Kondit., Kalnezeem. Str. 7a.
Rost, Nik., Maurer, Hasenstr. 7, W. 15.
Rostislawow, S. A., Prokureurs-Frau, Felliner Str. 7, W. 9.
Rostock, Andr., Former, Schreyenb. 1, 1.
— Jan, Schmied, Bärenstr. 9, W. 11.
— Joh., Hg., Katharinendamm 2.
Rostowsky, Dmitr. Iw., HR, Bahnbmt., Schwartzenhofsche Str. 15, W. 4.
Rostunow, M., Wwe., Romanowstr. 111.
Rot, Abr., Zunahtm., Romanowstr. 110.
Rotenfeld, Gust., Schndr., Mittelstr. 2.
Rotermund, Hugo, Masch., Karolinenstr. 20.
— Karl, Rentner, Revalerstr. 3.
v. Roth, Alex. Alex.', Rechtsanw.-Geh., Spr. 10—1 u. 3½—4½, Basteiboul. 6, ☎ 197, wohnt Säulenstr. 20, W. 6.
— Margot, Säulenstr. 20, W. 6.
Roth, Georg, Ing., Goldinger Str. 27a.
— Hans, Werkmstr., Bauskesche Str. 57.
— Hyron., Färbermstr., Schlock. Str. 35.
— Rich., Opernj., Theaterboul. 7, IV.
Rothan, E., Wwe., Jakobsstr. 16, W. 16.
Rothbarth, H., Schndrn., Sünderstr. 22.
Rothberg, Friedr., Gärtner, Weißenhofsche Str. 4.
— Joh., Tschlr., Woronesher Str. 7.
— Karl, Bmt., kl. Altonaer Str. 16.
— Leop., Kassir., Wallstr. 27, W. 5.
— Mart., Hausverw., Artilleriestr. 57.
— Paul, Exped., Industriestr. 40, W. 9.

— W., Hg., Baumw.-Manuf., Strasdenhof.
„Rothenberg", Irrenanstalt, Duntenh. Str. 16/18, ☎ 448.
Rothenberg, Anna, Wwe., Färberstr. 8.
Rothenfeld, Georg, Kontorbmt., Lubahnsche Str. 28, W. 7.
Rother, R., Gürtler, Nikolaistr. 9, W. 10.
Rothert, G. A., Hsb., ehem. Bankdirekt., Jägerstr. 6.
Rothes Kreuz, Sektion Riga, Gertrudstr. 5. Sieh Register Seite 2.
Rothgalw, Andr., Auff., Torgelsche Str. 10
— Jul., Postbmt., Gertrudstr. 37, W. 3.
Eduard Rothmann, 2. G., Kolonialw., Inh.: Eduard Rothmann, Mühlenstr. 61.
Rothmann, Emilie, geb. Rosenthal, Handarb.- u. Kochschule, Alexanderstr. 1.
— Ernst, Hdlr., Münzstr. 7, W. 7.
— Gotth., Hsb., Mit. Ch. 14, Q. 2.
Rothpletz, G., Obergärtner, Nikolaistr. 69.
Rothstein, S., Handschuhm., Sünderstr. 22
Rothweiler, J., Hsb., Schlocksche Str. 4.
— Leonh., Sattler, Petrifriedhof 13.
Roting, Krischj., Ankern., Oskarstr. 4.
Rotke, Chr., Wwe., Andreasstr. 3, W. 23.
— M., Schmied, Matthäistr. 97, W. 19.
— M., Milchhdlr., Stintseestr. 15.
— Pauline, Schachtelfabr., Stintseestr. 15.
Rotkewitz, Tadd., Bahnbmt., Maschinenstr. 4, W. 5.
Rotkin, Raf., Hg., Moskauer Str. 76.
Rotkop, E., Träger, Wolmar. Str. 26.
Rotschenkow, Dan., Theehaus, Moskauer Str. 133, W. 3.
Rotschild, Sam., Hdlr., Romanowstr. 123
Rotter, Ferd., Prof. d. Ges. d. Newsky-Nähgarn-Manufaktur, Elisabethstr. 16.
— Wlad., Hg., Hilchenstr. 3, W. 1.
Rottermann, Otto, Seem., Schlock. Str. 38
Rottermund, Karl, Pastor zu Bikkern, Spr. 10—12, Charlottenstr. 10, W. 1.
— Paul, Ing., Romanowstr. 29, W. 2.
Roubo, Theod., Dw., Waffenstr. 12.
Rousseau, Hugo, Uhrm., Dorp. Str. 46.
Roussek, Franz, Lackmstr., Mühlenstr. 104.
Row, Miß, Lehrerin des Engl., kleine Schmiedestr. 6, W. 9.
Rozen, Jan, Kol.-Hdl., Champetr. Str. 80.
Roznowski, Iw. S., Bmt., Gertrudstr. 35.
Rschetschitzky, Wik., Monopolbmt., Pernauer Str. 11, W. 3.
Rschewsky, Ant., Ober-Schlossermstr., Artilleriestr. 9.
Rubajat, Mos., Musiker, Romanowstr. 48.
Ruban, Joh., Auff., Asylstr. 29.
Rubanik, Iw., Briefstr., Dünab. Str. 72.
Rubanow, Alex., Kellner, Petersb. Ch. 46.
Rubbe, Alex., Graveur, Schlock. Str. 36.
— Joh., Gärtner, Dünamünd. Str. 51.
— Jul., Hausv., Bürgerstr. 6.
Rubbel, Anna, Wwe., Tempelstr. 2a.
Rubben, Alfons, Schlosser, Marenstr. 9.
— Alex., Schndr., Matthäistr. 83, W. 14.
— Ans, Steuerm., Bienenstr. 11, W. 22.
— Aug., Techn., Matthäistr. 48, W. 10.
— D., Schuhm., Georgenstr. 6, W. 10.
— Karl, Maler, Sprenkstr. 23, W. 9.
— Louise, Hausverw., Cementstr. 10.
— Nik., Kutscher, Schützenstr. 2, W. 6.
— Rich., Sattler, Marienstr. 108, W. 6.
Rubbert, Rob., Exped., Honigstr. 2.
— Bernh., Veterinärarzt, Peterholmstr. 5.
Rubbesch, Karl, Schmied, Rumpenhofsche Str. 23, W. 19.
Rubbis, Marie, Frl., Kalnezeem. Str. 84.
Rubborts, Aug., Maurer, Matthäistr. 90.
Rube. Andr., Fuhrm., Säulenstr. 59.

Rubel, Mart., Kol.-Hdl., Schulenstr. 25.
Rubelewsky, Jak., Masch., Torfstr. 1.
Ruben. Sieh auch Ruhben.
— Albert, Kutscher, Georgenstr. 1, W. 3a
— Andr., Fleischer, Pernauer Str. 23.
— Anna, Wäsch., Petersb. Ch. 97, W. 20.
— Eva, Wwe., Petersb. Ch. 68, W. 7.
— Fritz, Schlosser, kl. Lagerstr. 55.
— Fritz, Tschlr., Teichstr. 5.
— Georg, Kolporteur, Essernsche Str. 2.
— J., Kassenbote, Jakobsstr. 2, Q. 10.
— J., Schndrn., Mühlenstr. 8, W. 11.
— J. S., Lumpenhdlr., Revalerstr. 57.
— Joh., Maler, Alexanderstr. 49.
— Joh., Portier, Theaterboul. 2, W. 15.
— Jul., Mitinh. d. Firma A. P. Tereschow, Petersb. Ch. 87.
— Julie, Schndrn., Albertstr. 3, W. 15.
— Jur., Müller, Schreyenbusch 3. 13.
— Jur., Zimm., Schlocksche Str. 67.
— Lisa, Wärterin, Ritterstr. 7.
— Mart., Dw., Jesuskirchenstr. 14, W. 9.
— Mart., Schmied, Marienstr. 81, W. 5.
— Pet., Marienstr. 1, W. 25.
— Pet., Bäcker, 1. Weidendamm 10, W. 15.
— Sam., Schmied, Wolmarsche Str. 16.
— Stan., Hdlr., Moskauer Str. 29, W. 10.
— Wilh., Tschlr., Milchstr. 12, W. 3.
Ruberg, Dor., Wäsch., Färberstr. 4, W. 7.
Rubert, E., Frau, Schloßstr. 18, W. 9.
— Mar., Wwe., Moskauer Str. 177.
Rubesch, Fritz, Schlosser, Segelstr. 9, W. 5.
— Karl, Schlosser, Segelstr. 9, W. 13.
Rubien, A., Frl., Kassir., Herrenstr. 22.
— H., Fr., Bur.-Bmtn., Herrenstr. 22.
Channa Rubin, 2. G., Stahlwaren, Inh.: Channa Rubin, Moskauer Str. 105.
M. B. Rubin, 2. G., Handelsvermitt., Inh.: Michel Rubin, Gogolstr. 7, ☎ 1209.
Zodek Israelew Rubin, 2. G., Lumpen, altes Eisen, Inh.: Zodek Israelew Rubin, Marienstr. 130.
Rubin, A., Amts-Schlossermstr., Bienenstr. 4, ☎ 2528.
— Andr., Fleischer, Industriestr. 40, W. 5.
— Andr., Portier, Nikolaistr., Nik.-Gymn
— Dav., Maurer, Gertrudstr. 47, Q. 14.
— Hitr., Kol.-Hdl., Nordstr. 17.
— J., Färber, Kalkofenstr. 20.
— J., Wächter, Säulenstr. 104, W. 15.
— Jak., Fuhrm., Moskauer Str. 65.
— Isr., Hdlr., Mosk. Str. 54.
— Jud., Hg., Scheunenstr. 3, W. 3.
— Leibe, Hsb., Romanowstr. 112.
— M. B., Inh. dieser Firma, Gogolstr. 7
— Mend., Hg., Romanowstr. 112, Q. 5.
— Pet., Bmt., Suworowstr. 61.
— Sem., Hdlr., Palissadenstr. 35, W. 12.
— Sofie, Wwe., Sessausche Str. 2.
— Zodek Israelew, Inh. dieser Firma, Revaler Str. 55, W. 11.
Rubinowitz, Mascha, Schndrn., Sadownikowstr. 17, W. 12.
Rubinsohn, Paw., Bahnbmt., Romanowstr. 88, W. 3.
Rubinstein, H., Kurzw.-Hdl., Alexanderstr. 53, W. 2.
— Elias, Schwimmstr. 10, W. 10.
— F., Synagogendiener, Mühlenstr. 153, ☎ 2216.
— H. L., vereid. Rechtsanw., Spr. 9—10 u. 4—6, Rathausplatz 3, ☎ 975.
— Hanna, Wwe., Schiffsstr. 4, W. 4.
— Jak., Kfm., Moskauer Str. 134.
Rublewsky, Adam, Schmied, Grodn. Str. 7.
— Wik., Maler, Ritterstr. 90, W. 3.
Rublinski, Jos., Fuhrm., Revaler Str. 92.

Gummi-Artikel für landwirthschaftliche Maschinen, für Meiereien etc.
Gummi-Huf-Unterlagen, Equipagen-Gummi-Reifen.
Gummiwaaren-Fabrik „Russia"
Gebrüder Freysinger.

Verstellbar als Tisch und Stuhl. **Kinderstühle und Pulte** verstellbar für jedes Alter.

Karl Grünberg, Matthäistr. № 54, im eigenen Hause. Telephon № 2402. Die besten Gummireifen der Welt.

Rublis, Ad., Fabrikbmt., Maistr. 14.
— E., Schuhm., Thronfolgerboul. 2.
— Ed., Schlosser, Alexanderstr. 151.
— J., Schndr., Herrenstr. 14, W. 3.
— J. u. E., Maler, Ritterstr. 58, W. 23.
— Joh., Hsb., Maistr. 14.
— Joh., Zimmerm., Hospitalstr. 9, W. 6.
— Otto, Maler, Gerberstr. 2, W. 18.
Rubloff, Joh., Amts-Malermstr., kl. Königsstr. 4, W. 1 u. 2.
— Joh., Hsb., Malermstr., Ernestinenstr. 31, W. 3.
Rublow, J., Maler, Ritterstr. 111, W. 55.
Rublowsky, J., Expreß, Revaler Str. 77.
— Karl, Former, Kandauer Str. 9.
— Lisa, Wwe., Marienstr. 64, W. 11.
„Rubonia", Polyt. Korp., Sandstr. 38, im Pulverturm, ☎ 2365.
Ruborowitsch, Jos., Marienstr. 1, W. 31.
Rubowitz, Isaak, Hg., Elisabethstr. 103.
— Sam., Maler, Uferstr. 31, W. 6.
Rubul, Elis., Hdlrn., Ritterstr. 95, W. 16.
— Rein, Eisendr., Helenenstr. 13, W. 6a.
S. A. Rubzow, 2. G., Leder, Inh.: Serg. A. Rubzow, Kämmereistr. 9, ☎ 1042, und Dorpater Str. 11.
Rubzow, Alex., Schuhm., Bergstr. 22.
— A., Wwe., Mühlenstr. 107, W. 18.
— Grig., Bmt., Heinrichstr. 18.
— J., Zeichner, Moskauer Str. 178.
— Jegor, Hg., Marienstr. 97.
— Nik., Hg., Alexanderstr. 151, W. 34.
— Serg., Inh. der Firma S. A. Rubzow, Dorpater Str. 47, Q. 2.
— Sofie, Fr., Reformierte Str. 14.
Ruck, Jak., Heizer, Matthäistr. 71, W. 24.
— Iw. Graf.', Privat., Elisabethstr. 101.
Ruckert, L., Bierniederlage „Flammenhof", Königsstr. 51.
Ruckmann, S., Wäschehdl., Matthäistr. 18.
Ruckweil, Otto, Schndr., Gertrudstr. 84.
Rudajaw, Mowscha, Hdlr., Romanowstr. 123, W. 72.
Rudais, Jos., Fuhrm., Asuppen. Str. 6.
Rudak, Pet., Schlosser, Muckenh. Str. 35
Rudakas, Prask., Theehaus, Katholische Str. 64, W. 1.
v. Rudakow, A., Bureaubmt., Elisabethstr. 31, W. 9.
— Konst., Provisor, Kirchenstr. 33.
— Nik., HR, Dr. med., Spr.: 9—11 u. 4—5, Jakobsstr. 20, Q. 3.
Rudakow, Iw. Mich.', Arteltschtschik, Gertrudstr. 121, W. 7.
— W., Schmied, Ritterstr. 111, W. 12.
Rudap, Joh., Maler, Brückenstr. 20.
Rudbahrsch, Jan, Schlosser, Torfstr. 6.
Rudde, Jahn, Hsb., Seifenstr. 1, Q. 1.
Rudel, Pet., Dw., Kirchenstr. 35, W. 32.
Ruden, Pet., Stauer, Ludwigstr. 2.
Rudenberg, Hans, Hsb., Wolgund. Str. 62.
Rudenkow, Adolf, Polizei-Auss., 2. Weidendamm 31.
Ruder, Georg, Schlosser, Säulenstr. 110.
— **Karl, Dreher, kl. Milchstr. 10, W. 8.**
Ruder-Klub, Vereinslokal in Hagensberg beim Dampfbootstege. Sieh Register Seite 2.
Rudewitsch, Chr., Wächter, Mosk. Str. 203.
Rudewitz, Karl, Privat., Ritterstr. 100.
— Rud., Schmiedemstr., Alexanderstr. 176.
— Wold., Speicherarb., Matthäistr. 99.
Rudgalw, M., Dw., Suworowstr. 60.
Rudik, Jank., Schndr., Parkstr. 1, W. 57.
Rudin, L., Holzhdlr., Dampfstr. 74.
Rudis, Iw., Schndr., Mühlenstr. 103.
— Mich., Fuhrm., Revaler Str. 63, W. 7.
Rudisch, Dav., Buchb., Jesuskirchenstr. 6.
— Mord., Hdlr., Moskauer Str. 71.
Rudits, J., Fuhrm., Alexanderstr. 152.
Rudke, Reinh., Chem., Kandauer Str. 27a.
Rudkis, Anna, Wwe., Teichstr. 13.
— E., Frl., alte Mitauer Str. 15, W. 25.
Rudkowsky. Sieh auch Rutkowsky.
— Am., Rentn., Friedensstr. 21, W. 2.
— Jos., Bahnbmt., Fabrikantenstr. 5.
— K., Auss., Alexanderstr. 150.
— Wass., Amtsbote, Königsstr. 3.
Rudl, Franz, Fabrikbmt., kl. Lagerstr. 6.
Rudmann, J., Maurer, Mit. Ch. 18.
— Iw., Zimmerm., Palissadenstr. 35.
Rudnew, Iw., Lehrer, Schiffsstr. 36, W. 2.
— Anat. Nik.', Arzt, Spr. 12—4, Dorpater Str. 65, W. 2.
— W. W., SR, Insp. d. Alexander-Gymn., Suworowstr. 1.
v. Rudnicki, A., Frau, Säulenstr. 68.
— Louise, Geheimr.-Frau, Alexanderstr. 18
Rudold, Paul, Schriftsetzer, Matthäistr. 63.
— Pet., Hsb., Matthäistr. 63, Q. 9.
— Wilh., Hg., Matthäistr. 63.
Joseph Rudolf, 2. G., Agent d. 2. Russ. Assek.-Komp., der Lebens-Versich.-Ges. L'Urbaine u. andere Agenturen, Altstadt 8, ☎ 1404.
Rudolf, Jan, Gärtner, Adlerstr. 12.
— Joseph, Inh. dieser Firma, Schmiedestr. 52, W. 4.
— Indr., Stauer, Jaroslawsche Str. 3.
Rudolff, J., Dir.-Wwe., Pension, Kaufstr. 3, W. 2.
— Kath., Wwe., Marienstr. 23, W. 7.
— Th., Frau, Rentn., Theaterboul. 7.
— Willi, Klavierlehrer, Altstadt 3.
Rudolph, A., Dw., Pauluccistr. 19.
— Ernst, Monteur, Sprenkstr. 34, W. 23.
— Ferd. L., Wurstm., Revaler Str. 40.
Rudometoff, Iw., Korresp., Bäckereistr. 12.
— N. A., **Bank-Buchhltr.**, Matthäistr. 14.
— W., Techn., Matthäistr. 14, W. 6.
Rudomin, Emilie, Schndrn., Laboratoriumstr. 7, W. 4.
Rudow, Sal., Hdlr., Newastr. 26.
— Jamul, ebr. Lehrer, Eliasstr. 7, W. 8.
I. Rudowitz, 2. G., Leder, Inh.: Iwan Rudowitz, Weberstr. 14.
M. Rudowitz, 2. G., Hotel Viktoria, Inh.: M. Rudowitz, Alexanderstr. 7. ☎ 439.
Rudowitz, D., Wwe., Gertrudstr. 74, W. 13.
— Iw., Inh. der Firma J. Rudowitz, Säulenstr. 87.
— M., Inh. d. Hotel „Viktoria", Alexanderstr. 7.
Rudowsky, Ant., Hsb., Olivenstr. 7.
— **Fritz, Hsb.**, Salvensche Str. 112.
— Jan, Hsb., Salwensche Str. 115.
— Otto, Hsb., Alschwanger Str. 27.
Rudsant, Jan, Fleischer, Revalerstr. 85.
Rudsje, J., Hg., Marthastr. 5, W. 5.
Rudssjansky, Iw., **Kol.-Hdl.**, Mosk. Str. 101
— Mich., Setzer, **Blumenstr.** 5, W. 8.
Rudsin, Alb., Postbmt., Marienstr. 1.

Georg Rudsit,
Sauerkohl-Etablissement,
Duntenhofsche Strasse Nr. 15/17
Telephon Nr. 1307.

G. Rudsit, 1. G., Hotel Warschau, Inh.: Georg Rudsit, Sünderstr. 3[...], ☎ 69.
Rudsit, Schndrn., kl. Münzstr. 21, W. [...]
— A., Hdlr., Treydensche Str. 5, W. [...]
— A., Wwe., Suworowstr. 14, W. 2[...]
— Alex., Kesselschm., Pokrowstr. 12.
— Amal., Hausverw., Martinh. Str. [...]
— Andr., Gemüsegärtner, Kownosche Str. 6a.
— Andr., Zimm., Mühlenstr. 23, W. 1[...]
— Andr. Iw., GS, Redakt. d. Gouv. Zeitung, Felliner Str. 9, W. 3.
— Anna, Hdlrn., Suworowstr. 89.
— Ans, Hdlr., Moskauer Str. 145, W. [...]
— Ans, Maurer, Libauer Str. 9.
— Aug., Hg., Dorpater Str. 2.
— Aug., Kellner, Marthastr. 9, W. 13.
— Aug., Kol.-Hdl., kl. Schwalbenstr. 4
— Aug., Kol.-Hdl., 2. Weidendamm 25
— Aug., Schndr., Dünamünd. Str. 15
— D., Tischlr., Färberstr. 11, W. 13.
— D. J., Kanzlist, Suworowstr. 11, W. 7
— E., Fabrikbmt., Schreyenbusch 4, 23
— Ed., Hdlr., Alexanderstr. 78, W. 47
— Ed., Tischlerei, Dampfstr. 72.
— Ed. Mart., Böttcher, Hilfsstr. 15.
— Emilie, Hsbn., Thüringensche Str. 6
— Ernst, Bes. des Gutes Gunnersdorf, Inh. der Firma Victor Schwabe, Walzwerkstr. 7, ☎ 1969.
— Ernst, Fuhrm., Depkinstr. 7.
— Ernst, Kellner, Mühlenstr. 37.
— Eva, Dw., Revaler Str. 47.
— F. A., Schlosser, Charlottenstr. 36.
— Fritz, Gymnastikstr. 5.
— Fritz, Hsb., Salwensche Str. 91.
— Fritz, Stuhlm., Wolmarsche Str. 49.
— Georg, Hsb., Inh. d. Hotel „Warschau", Duntenhofsche Str. 15, ☎ 1307.
— H. L., Expreß, Artilleriestr. 40, W. 78.
— Heinr., Former, Dünamünd. Str. 64
— Herm., Hg., Pferdestr. 25, W. 11.
— J., Exped., Mitauer Ch. 109.
— Jak., Hsb., Kiefernstr. 12.
— Jak., Schmied, Seestr. 21, W. 3.
— Jak. u. Joh., Kol.-Hdl., Alexanderstr. 74.
— Jan, Dw., Bikkernsche Str. 53.
— Jan., Dw., Wallstr. 30, Q. 16.
— Jan, Exped., Thüringensche Str. 6.
— Jan, Färber, Lubahnsche Str. 25.
— Jan, Fleischer, Charlottenstr. 17.
— Jan, Gärtner, Wolmarsche Str. 45.
— Jan, Hsb., Ebelshofsche Str. 4a.
— Jan., Hsb., Thering. Str. 52.
— Jan, Hausverw., Windauer Str. 25.
— Jan, Masch., Petersb. Ch. 127, W. 3.
— Jan, Maurer, Wolmarsche Str. 49.
— Jan, Privat., Zabelnsche Str. 5, W. 1.
— **Jan, Schmied**, Färberstr. 23, W. 6.
— Jan, Steller, Mastenstr. 2, W. 16.
— Indr., Kol.-Hdl., Ritterstr. 65, W. 1a.
— Joh., Arrendator, Krusenhof. Str. 1.
— Joh., Diener, Hilfsstr. 15.
— Joh., Dw., Wolmarsche Str. 22, W. 15.
— Joh., Pächter, Solitüdenstr. 14.
— Joh., Reisender, Suworowstr. 31, W. 3.
— Joh., Schuhw.-Hdl., Elisabethstr. 85a, Wohnung: Kranichstr. 3, W. 4.
— Joh. Karl, Koch, Friedensstr. 12.
— Jul., Fleischer, Brunnenstr. 4.
— Jul., Schmied, Artilleriestr. 40, W. 46
— Jul., Wwe., kl. Bullensche Str. 3.
— Jul., Wwe., Pferdestr. 25, W. 11.
— Iw. Andr., Setzer, Felliner Str. 9.
— Karl, Exped., Altstr. 5.
— Karl, Hdlr., Pernauer Str. 21, W. 30.

Fabrik Rigaer Spielwaaren. **Vierecke & Leutke.** Fabrik: Mitauer Chaussee 9. Niederlage Theaterstr. 11

— Karl, Hsb., Adselnsche Str. 8.
— Karl, Hsb., Dreher, Abaushof. Str. 19.
— Karl, Revierauff., Mosk. Str. 176.
— Karl, Schmied, Marienstr. 124, W. 1.
— Karol., Wwe., Gertrudstr. 27, W. 6.
— Kath., Wwe., Pauluccistr. 19, W. 27.
— Lena, Wwe., Säulenstr. 78, W. 20.
— M., Koch, Newastr. 14, W. 11.
— Marie, Schndrn., Friedensstr. 12, W.11.
— Marie, Wäsch., Säulenstr. 29, W. 15.
— Mart., Feilenh., Fuhrmannsstr. 24.
— **Mart., Fuhrm.**, Färberstr. 2, W. 21.
— Mart., Hausverw., Hapsaler Str. 5.
— Mart., Maurer, Maschinenstr. 3.
— Mart., Töpfer, Schreyenbusch 3, 21.
— Mik., Dw., Artilleriestr. 38, W. 5.
— Otto, Bahnbmt., Dorotheenstr. 41.
— Otto, Maurer, Pernauer Str. 23a.
— P., Schndr., Petersb. Ch. 21, W. 9.
— P., Tschlr., Windstr. 21, W. 3.
— Pet., Dw., Thronfolgerboul. 25.
— Pet., Hsb., Thering. Str. 30.
— Pet., Kupferschm., Alexanderstr. 156.
— Pet., Maurer, Helenenstr. 2, W. 4.
— Pet., Maurer, Säulenstr. 108, W. 19.
— Pet., Schiffszimm., Grabenstr. 39, W. 1.
— Pet., Schlosser, Wolmarsche Str. 29.
— Pet., Zimm., Charlottenstr. 36, W. 11.
— Rob., Maler, Sprenkstr. 58, W. 6.
— Rob., Techn., Martinshofsche Str., Salamander.
— Rosalie, Frl., Königsstr. 43, W. 2.
— Rud., Dreher, Revaler Str. 87, W. 7.
— Sim., Vorarb., Schreyenbusch 4, 23.
— Trine, Hdlrn., Sprenkstr. 69, W. 14.
— Wilh., Maler, Artilleriestr. 37, W. 18.
M. Rudsroog, 2. G., Apothekerwaaren, Inh.: **Martin Rudsroog**, Sünderstr. 15, ☎ 850.
Rudsroog, Georg, Maler, Artilleriestr. 43.
— Joh., Hg., Margarethenstr. 8.
— M., Inh. dieser Firma, **Nikolaistr. 11.**
Rudstein, Schlom, Hdlr., Paissadenstr. 8.
Rudum, Krist., Hausverw., Moorstr. 30.
Rudziewicz, M., Direktor, Romanowstr. 76, ☎ 1833.
Rübbe, Jul., Gärtner, Wenden. Str. 3.
Rübel, Ferd., Bildh., Gertrudstr. 54, W. 4.
v. Rücker, Edg., einz. off. Gesellsch. d. Firma Rigaer Telefonges., Wohnung: Elisabethstr. 23, W. 6, Bureau: Weberstr. 15, ☎ 1862.
John Rücker & Co., 1. G., Exportgesch. in Saat, Holz rc., Inh.: Alexander Heinr. Hoberg und Oskar Stahl, Sünderstr. 25, ☎ 61, Speicher: Mosk. Str. 15, ☎ 95.
Rücker, John, Königl. Belgischer Konsul, Sünderstr. 25, ☎ 61.
Rückert, Carl, Schausp. am Stadttheater, Newastr. 12, III.
Rückmann, Joh. Georg, Schlosser, Gartenstr. 6.
— Mich., Steuerm., Fuhrmannsstr. 5.
Rückstein, Chr., Walzer, Alexanderstr. 182.
Rückwardt & Wagner, Pflugscharenfabrik, Inh.: Karl Bohnstedt in St. Petersb., Katharinendamm 35, ☎ 1328.
Rückweil, J., Maler, Elisabethstr. 10.
Rüdell, Wlad., Kaufm., Dir. d. Akt.-Ges. Lange & Sohn, Antonienstr. 12, ☎ 2341.
v. Rüdiger, Wilh. Paul', vereid. Rechtsanwalt, Basteiboul. 4, ☎ 2832.
Rüdiger, Alex., Schornsteinf., Friedensstr. 8, W. 20.
Rüedy, Christ., Fabrikbmt., Revalerstr. 23.
Rüger, Adolf, Buchhltr., Bäckereistr. 6.
— Max., Wwe., Karolinenstr. 4, Q. 5.
— Nik. u. Wlad., Lieutn., Newastr. 25.
Ruegg, Herm., Fabrikmstr., kl. Lagerstr. 35
Rühl, Emilie, Pension, Petersb. Ch. 4.
Rüsch, J., Privat., Marienstr. 32, W. 28.
— Wilh., Fabrikmstr., Mühlenstr. 9, W. 5
Rüthel, Emilie, Wwe., Kalnezeem. Str. 74
Rüting, Friedr., Kalnezeem. Str. 39.
R. Ruetz, Kouvert- u. Kartonnagen-Fabrik, 2. G., Inh.: Richard Ruetz, Küterstr. 4/6, ☎ 1955.
R. Ruetz, Typographie, 2. G., Inh.: Richard Ruetz, Domplatz 11/13, ☎ 157.

R. Ruetz Couvert- und Cartonnagen-Fabrik

Küterstrasse 4/6. Tel. 1955.

Couverts jeder Art vom Lager und auf Bestellung
Trauerpostpapier u. -Couverts eigener Fabrikation
Papierbeutel jeder Art
Warenmarken
Buchbinderarbeiten
Pappschachteln (Maschinenarbeit, dauerhafter als Handarbeit) für alle Zwecke der Industrie
Wellpappe, beste, zuverlässigste Flaschenverpackung.

R. Ruetz Buchdruckerei

Domplatz 11/13. Tel. 157

Illustrations-, Accidenz- und Werkdruck. Neueste Schriften. Schnelle und saubere Ausführung. Spezialität: Geschäftspapiere u. -Formulare.
Druck der Zeitungen:
Rigasche Rundschau
Rigasches Kirchenblatt
Rigaer Börsenblatt
Land- und forstwirthschaftliche Zeitung.

Ruetz, Alfr., Dr., Redakteur d. Rigaschen Rundschau, Peter-Paulstr. 2, W. 8, ☎ 1491.
— Aug., Kontor u. Wohn., Arsenalstr. 3.
— **Max, Kassir. d. Diskontobank, Arsenalstr. 3, W. 6.**
— Patric, Aeltester gr. Gilde, Bevollm. d. Vers.-Ges. „Rossija", Dir. d. Stadt-Diskontobank, Basteiboul. 6, ☎ 3224.
— Patric, jun., Basteiboul. 6, W. 5.
— Rich., Cand. jur., Chefred. u. Herausg. der Rig. Rundschau, Inh. der Firmen R. Ruetz, Couvertfabr. u. R. Ruetz, Typographie, Dir. d. Ersten Rigaer Ges. gegens. Kredits, Nikolaistr. 23, W. 23, ☎ 2720.
— Wilh. P., Basteiboul. 6, W. 5, ☎ 3224
Rufmann, Emilie, Wwe., Hilfsstr. 6.
Ruga, Wilh., Schlosser, Pokrowstr. 12.
Rugai, Aug., Hsb., Kandauer Str. 32.
— Joh., Korkensch., Fuhrmannsstr. 3.
— M., Zollbes., Gertrudstr. 65, W. 16.
Rugewitz, Kas., Wächter, Ritterstr. 102.
Ruginis, Kas., Schndr., Sadownikowstr. 18
Rugum, Joh., Klempner, Matthäistr. 84.
Ruhbach, G., Kfm., Kirchenstr. 32, Q. 6.
Ruhband, Karl, Hsb., Wolgundsche Str. 52
— M., Wwe., Parkstr. 1a, W. 13.
Ruhbel, M., Bäcker, Marienstr. 144, W. 5.
Ruhben. Sieh auch Ruben.
— Phil., Nagelmstr., Alexanderstr. 153.
Ruhberg, Karl, Tschlr., Säulenstr. 34.
— Konst., Tschlr., Alexanderstr. 134.
Ruhje, Ans, Gärtner, Altonaer Str. 13.
— Indr., Dw., Anglikanische Str. 5.
— Karl, Werkmstr., Revaler Str. 42.
Ruhl, Mich., Dw., Romanowstr. 157.
Ruhmich, Alex., Kol.-Hdl., Mosk. Str. 155
Ruhmneek, Ed., Schlosser, Revalerstr. 42.
Ruhnke, Alb., Prok. der Firma Adolf Wetterich, Elisabethstr. 49.
— Günther, Inh. der Firma Adolf Wetterich, Dir. d. Rig. Hypothekenvereins, Elisabethstr. 49, W. 2.
Ruhnis, Jan, Fuhrm., Cementstr. 3.
Ruhs, Jak., Schmied, Wolmarsche Str. 39
Ruhse, Jak., Schlosser, Bullensche Str. 24b
— Krist., Vorarb., Milchstr. 6.
— Mik., Hsb., Waltherstr. 10.
— Pet., Fuhrm., Karolinenstr. 11, Q. 4.
Ruhsin, Mart., Schndr., Dorpater Str. 8.
Ruhsteik, Anna, Marstallstr. 3, W. 1.
Ruhte, Jan, Zimm., Dondangen. Str. 1.
Ruhten, Karol., Wwe., Königsstr. 45.

A. G. Ruhtenberg,

Haupt-Kontor und Niederlage:
Jungfernstrasse 3. Tel. 460.
Cigarren- und Tabaksfabrik:
Mühlenstr. 33. Telephon 461.
Chemische Fabrik:
2. Weidendamm 6. Tel. 457.
Wohnhäuser:
Mühlenstrasse 34. Tel. 699.
Antonienstrasse 12. Tel. 1661.

A. G. Ruhtenberg, 1. G., Tabakfabrik und chemische Fabrik, Inh.: Tobias, Gustav und Max Ruhtenberg. Kontor u. Niederl.: Jungfernstr. 3, ☎ 460. Tabakfabrik: Mühlenstr. 33, ☎ 461, Chemische Fabrik: 2. Weidendamm, ☎ 457, Mühlenstr. 34, ☎ 699, Antonienstr. 10, ☎ 1661.
Ruhtenberg. Sieh auch Ruthenberg und Rutenberg.
— Alex., Töpfer, Romanowstr. 99.
— Friedr., Fabrikbmt., Nikolaistr. 36.
— **Gust. Georg, Mitinh. der Firma A. G. Ruhtenberg**, Antonienstr. 12, W. 5.
— L., Frl., Theaterb. 9, Q. 15.
— Louise, geb. v. Fossard, Wwe., Antonienstr. 10, W. 4.
— Max, cand. chem., Mitinhaber der Firma A. G. Ruhtenberg, Dir. d. A.-G. Trampedach & Co., Stadtverordneter, 2. Weidendamm 6.
— Tobias Fr., Mitinh. d. Firma A. G. Ruhtenberg, Mühlenstr. 34, W. 7.
Ruhtenthal, Felix, Hg., Kirchhofsstr. 28.
Ruhtin, Andr., Hsb., Schreyenbusch 1, 28.
— Andr., Hsb., Gogolstr. 21, W. 1.
— Nik., Maurer, Revaler Str. 51, W. 10.
— Wold., Steindr., Ritterstr. 48, W. 14.
Ruhwald, Th., Graveur u. Goldarbeiter, Kalkstr. 1, Wohn.: Pferdestr. 19.
Ruiga, Jan, Hg., 1. Weidendamm 3.
Ruiko, S. S., Revierauff., Mosk. Str. 57.
Ruikowitsch, Marie, Hsbu., Wolmar. Str. 9
Ruker, G., Hdlr., Theringensche Str. 39.

H. F. Hassel, Marstallstr. 24. Treibriemen.
Lieferungsgeschäft für Maschinen und Technische Bedarfsartikel.
Telephon 269.

Kinder-Wagen, -Betten und -Velocipede.

Karl Grünberg, Matthäistr. № 54, im eigenen Hause. Telephon № 2402. Die besten Gummireifen der Welt.

J. & H. Rukeyser, 1. G., Manufaktur-W., Inh.: Isidor u. Herm. Rukeyser, Münzstr. 6.
Rukeyser, Herm., Mitinh. der Firma J. & H. Rukeyser, Albertstr. 7, W. 4.
— Isidor, Mitinh. der Firma J. & H. Rukeyser, Wallstr. 16, W. 3.
Rukkis, Andr., Dw., Artilleriestr. 10.
Rukmann, Alex., Tschlr., Wolmar. Str. 27.
Rukowitzky, Loser, Kol.-Hdl., Romanowstr. 125, W. 11.
Ruks, D., Wächter, Ebelshofscher Weg 7.
— Dav., Hsb., Wolgund. Str. 102.
— Jak., Kol.-Hdlg., Alte Mitauer Str. 26.
— Jan, Schndr., Torfstr. 2.
— Karl, Hsb., Schreyenbusch 2, 40.
Rukscha, Ad., Schlosser, Polotzker Str. 7.
Ruksche witz, Karl, Holzwr., Grobin. Str. 3.
Rukse, Louise, Wwe., Laubstr. 19.
Rukser, Karl, Brauer, Sägerstr. 4a.
v. Rukteschell Olga, Frl., Gesellenstr. 25.
Ruler-Kolmann, Jak., Hdlrn., alte Mitauer Str. 22.
Rulkin, Paul., Frl., Schndrn., Brunnenstr. 3.
Rull, Joh., Tschlr., Säulenstr. 78, W. 27.
Rulle, Aug., Kesselschm., Gartenstr. 30.
— J., vereid. Rechtsanw., Spr. 8—11 u. 5—6, Gildstubenstr. 2, Q. 2.
— Ind., Hsb., Mit. V., Teichstr. 12.
— Indr., Schmied, Salwensche Str. 68.
— K., Hg., Sprenkstr. 30, W. 20.
— Karl, Schlosser, kl. Altonaer Str. 8.
— Rosalie, Dr.-Wwe., Antonienstr. 8.
Rullis, Aug., Schmied, Suworowstr. 120.
— Fritz, Kutscher, Dünamünd. Str. 51a.
Rullit, Gust., Schlosser, Pokrowstr. 18.
Rumals, Jan, Töpfer, Drosselstr. 24.
Rumaschischky, Zodek, Kfm., Elisabethstr. 35 W. 5, ☎ 3087.
Rumba, Karl, Hdlr., Holmstr. 11.
Rumbach, Ed., Amts-Schmiedemstr., Karolinenstr. 15, W. 3.
Rumbe, Fr., Wächter, Katharinenstr. 8.
Rumbehn, M. J., Accisebmt., Suworowstr. 25, W. 6.
Rumben, Jahn, Maler, Gertrudstr. 108.
Rumbin, Andr., Kol.-Hdl., Marienstr. 59.
— Konst., Schlosser, Schreyenbusch 2, 13.
— Krisch, Tschlr., Thüringen. Str. 12.
Rumeisen, Jak., Rentn., Gertrudstr. 44.
Rumjanzew, Lew, Hg., Popowstr. 8.
Rumitzky, Karl, Techn., Säulenstr. 41.
Rumkowsky, Osf., Zimm., Strusenstr. 1.
— Pet., Bankbote, Taubenstr. 37, W. 8.
Rumm, Aug., Bureauchef, Sprenkstr. 65.
— Joh., Kellner, Sprenkstr. 65, W. 15.
— Karl, Eisendr., Schrundensche Str. 4.
Rummel, Tschlr., Thronfolgerboul. 31.
— Georg, Ger.-Diener, Schloßplatz 3.
— H., Wwe., Marstallstr. 12, W. 5.
— Jos., Holzhdlr., Katholische Str. 1.
— Isr., Holzhdlr., Romanowstr. 104.
— Isr., Schmiedewerkst., Romanowstr. 127.
Rummer, Bor., Schndr., Eliasstr. 22.
Rumneek, A., Amtsbote, Romanowstr. 27.
— Karl, Bureaudiener, Alexanderstr. 147a
— Mich., Schndr., Färberstr. 11, Q. 24.
Rump, Dav., Dw., Matthäistr. 50b.
Rumpe, Andr., Heizer, Essenhof. Str. 10.
— Fritz, Masch., Pilgerstr. 12, W. 26.
— Jak., Masch., Alexanderstr. 151, Q. 41.
— Jul., Kfm., Mühlenstr. 100, W. 27.
— Karl, Lokomotivf., Karolinenstr. 42.
— P., Galanteriew.-Hdl., Elisabethstr. 77.
Rumpf, Karl, Modell-Tischlermstr., Kalnezeemsche Str. 82a.
Rumpit, Rud., Schuhm.-Mstr., 1. Weidendamm 1, W. 29.
Rumschewitz, Karl, Maschinenst., alter Lagerplatz 84a.
Rumschinsky, S., Uhrm., Mosk. Str. 66.
Rundalzew, Anna, Postbmtn., Turgenjewstr. 1, W. 3.
— Feod., Wwe., Romanowstr. 110.
Karl Rundel & Eduard Kraukst, 2. G., Apotheke, Moskauer Str. 55, ☎ 1320.
Rundel, A. Ch., Revieraufs., Industriestr. 40.
— Joh., Lehrer, Schiffsstr. 36.
— Karl, Provisor, Apothekerinh., Moskauer Str. 55, ☎ 1320.
Rundischka, Krist., Oberschaffner, Dünaburger Str. 60, W. 11.
Rundwald, Ans, Hsb., Salwensche Str. 60.
— Ans, Mech., Salwensche Str. 60.
Rungain, Ernst, Geschäftsf., Sprenkstr. 23a
— Jan, Kutscher, Kohlenstr. 36a, W. 3.
— Joh., Zimm., Friedensstr. 29, W. 7.
— Karl, Stadtbmt., Alexanderstr. 78.
— Kath., Schndrn., Sprenkstr. 23b, W. 10
— Mart., Beizer, Rahdensche Str. 8.
— Mart., Träger, Nordstr. 6.
— Matt., Vorarb., Asylstr. 24, W. 86.
Rungas, Lisa, Hsbn., Laboratoriumstr. 19.
Runge, Jos., Frl., Gertrudstr. 6.
— J., Wwe., Gertrudstr. 62, W. 41.
— Jan., Ankern., Strauchstr. 1a.
— Karl, Zimm., Ritterstr. 77, W. 1a.
— Pet., Färber, Schlocksche Str. 65a.
— Theod., Hsb., Palmstr. 4.
Rungenfeld, Alex., Pernauer Str. 25.
Rungis, Fritz, Hdlr., Irmlausche Str. 4.
— Jurre, Hsb., Matthäistr. 98, Q. 2.
— Karl, Hsb., Kandauer Str. 61.
— Marz, Schndr., Marienstr. 89, W. 7.
— Pet., Gensd., Schreyenbusch 1, 8.
Rungul, Karl, Tschlr., Säulenstr. 47.
Rungull, Andr., Kol.-Hdlr., Wolmarsche Str. 19, W. 17.
Runick, Jak., Hdlr., Romanowstr. 48.
Runke, Bernh., Tschlr., Revaler Str. 40.
— Jul., Hsb., Maistr. 1.
Runkewitz, Wik., Dw., Karolinenstr. 34.
Runkowsky, Ad., Dw., Strusenstr. 1, W. 27.
Runowski, L., Tschlr., kl. Bergstr. 13.
Runtz, Aug., Kunstmaler, Artilleriestr. 36.
Runtze, Mik., Schndr., Säulenstr. 88.
Runtzler, E., Pastor, Andreasstr. 1.
Runz, Burch., Telegr.-Bote, Matthäistr. 74
— Mart., Zimm., Wolmarsche Str. 29.
Runzing, J., Schlosser, Sprenkstr. 57.
Runzis, Aug., Kol.-Hdl., Augustenstr. 19.
Runzo, Nik., Schlosser, Nikolaistr. 79, W. 6.
Rupner, Joh., Schlosser, Bürgerstr. 5.
— Karl, Kontorbmt., Laubstr. 9.
Ruppenheim, Ed., Schndr., Wolmar. Str. 5
Ruppert, A., SR, Zensor, Artilleriestr. 21.
— Al. A., GS, Kontrolh.-Bmt., Marienstr. 59, W. 12.
Rups, Karl, Weber, Zeltstr. 5.
Rupschis, O., Dw., Wallstr. 11, Q. 10.
Rupschneek, Jan, Feuerwehrm., Maistr. 10.
Rupsik, J., Priester, Zitadedlle 2.
Rupul, Theod., Fuhrm., Fockenhof. Str. 10
Rusakow, Ilja, Artellschtsch., Uferstr. 5.
Rusas, Matjw., Schleifer, Seestr. 21.
Rusaischenko, Phil., Schaffner, Katholische Str. 13, W. 16.
Rusch, Ed., Buchbinderei, Suworowstr. 25.
— F., Hausverw., kl. Jakobsstr. 2, W. 9.
Ruscha, Mar. u. Ros., Verkäuf., Sternstr. 29, W. 6.
Rusche, A., Frisir-Salon, Alexanderstr. 9
Wohnung: Hilfsstr. 11.
Ruschee, Karl, Modelltschlr., Taubenstr. 3
Ruschetzky, Konst., Schlosser, Dünamünd. Str. 14.
Ruschewitz, Joh., Tschlr., Rabenstr. 9.
— Rud., Kontorbmt., Rabenstr. 9, W. 1
Ruschewsky, A., Musiker, Suworowstr. 8
— Joh., Schuhm., Ritterstr. 77, W. 2
Rusching, E., Tapeziergesch., Pferdestr. 5
Wohn.: kl. Sandstr. 15, W. 3.
— Karl, TR, Revisor, Reformierte Str.
Ruschitzky, Karl J., Schriftführer, Säulenstr. 92, W. 10.
Ruschkus, Jos., Klempner, Jakobstädtisch
Str. 1.
Ruschmann, Eva, Wäsch., Gerberstr. 8.
Ruschmann, Pet., Tschlr., Mühlenstr. 122
Rusetzky, Lawrenti, Hsb., Asuppen. Str. 20
Rusgas, Ant., Drahtz., Taubenstr. 28.
— Matth., Maurer, Palissadenstr. 13.
— Wik., Schndr., Sadownikowstr. 12.
Rusgis, Jos., Dw., Säulenstr. 44, W. 20
Rusi, Jak., Sudführer, Dampfstr. 104.
Rusin, Anna, Wwe., Bauskesche Str. 82
— Joh., Bäcker, Alexanderstr. 126, W. 1
Rusit, Jan, Auff., Eliasstr. 7, W. 15
Ruska, J., Tschlr., Säulenstr. 110, W. 1
— Jan, Walzer, Duntenhofsche Str. 50
— Jul., Maurer, Feldstr. 8, W. 3.
— P., Bäcker, Sprenkstr. 59, W. 11.
Ruslawitz, Stan., Schlosser, Charlottenstr. 2
Ruß, Fritz, Zimm., Wolmarsche Str. 28
— Jan, Hsb., Ebelshofsche Str. 1.
— Karl, Hsb., Champetresche Str. 81.
Russa, Aug., Maurer, Adlerstr. 20, W. 31
— Jan, Maurer, Altgasensicher Weg 2.
— Karl, Schlosser, Popowstr. 3a, W. 83
Russak, Nik., Bahnkassir., Bärenstr. 5.
Russakow, Grig., Kürschner, Mosk. Str. 105
Russel, Pet., Buchhltr., Wallstr. 26, W. 1
Russetzky, Franz., Wwe., Lazarethstr. 1.
— Ustin, Zollbmt., Katholische Str. 17

Gummiwaaren-Fabrik
„Russia"
Gebr. Freysinger.
Schlocksche Strasse Nr. 24.
Telephon Nr. 687.

Russin, Osf., Vorarb., Alexanderstr. 161.
— Stan., Zimm., Talstr. 7, W. 18.

Russ. Anilinfarbenfabrik
Leopold Cassella & Co.,
Dünamündesche Strasse Nr. 51 a,
Telephon 845.
Vertreter: Gustav Schwarz & Co.,
Marstallstrasse 9.

Fabrik Rigaer Spielwaaren. Vierecke & Leutke. Fabrik: Mitauer Chaussée 9. Niederlage: Theaterstr 11

Russisch - Baltische Waggonfabrik, siehe Waggonfabrik.

Russische Bank für auswärtigen Handel, Rigaer Filiale, 1. G., Aktien-Gesellsch. in St. Petersburg. Direktor: Andr. Herrmann, Prok.: Carl Hernmarck, R. v. Thal, T. A. Jewdokimow, Sandstr. 4, ☎ 1700 u. 1472.

Russische Bank für auswärtigen Handel.

Rigaer Filiale.

Sandstr. 4. Tel. 1700 u. 1742.

Telegramm Adresse:

Russenbank.

Erste Russische Assekuranz - Kompagnie, gegründet im Jahre 1827, 2. G., in St. Petersburg. Die General-Agentur ist dem Rigaschen Handlungshause in Firma: R. John Hafferberg übertragen. Herrenstr. 22, ☎ 6.

Russisch-Baltische Dampfschiffahrts-Gesellschaft, 2. G., Akt.-Gesellschaft, Direktore: C. A. Helmsing, A. von Hertwig, P. Schwartz, L. L. Kontermowitz, Kandidaten: H. Bockrodt, A. Petersohn, Schloßstr. 21, ☎ 196.

Russische Gesellschaft

Allgemeine Elektrizitäts-Gesellschaft

Riga.

Bureau:

Petersburger-Chauss. 19.

Telefon 1067 u. 2346.

Stadtmagazin:

Kaufstr. 4. Tel. 1262.

Russische Gesellschaft f. See-, Fluss- und Landversicherung, sowie für Waarentransport vom Jahre 1844, 2. G., Akt.-Ges. in St. Petersburg. Bevollmächtigter mit beschr. Vollmacht: Elias Beschkin, Wallstr. 30, ☎ 147 u. 2072, beim Elevator, ☎ 2957.

Russische Gesellschaft

Schuckert & Co.,

Königsstr. 4. Tel. 1000.

Russische Gesellschaft zur Anfertigung u. zum Verkauf von Pulver, 2. G., Akt.-Ges. in St. Petersburg, Bevollm. mit beschr. Vollm.: Rig. Kfm. 2. G. Ferd. Mitschke, in Firma Joh. Mitschke, Herrenstr. 11, ☎ 539.

Russische Gesellschaft z. Fabrikation von Stahlfedern, 1. G., Akt.-Ges., Direktore: O. v. Scheubner, Th. N. Pychlau, Karl Loeser, Alexanderstr. 147, ☎ 636.

Russische Gesellschaft zur Versicherung von Kapitalien und Renten vom Jahre 1835, 2. G., in St. Petersburg, General-Agent für Liv- und Kurland: der Rig. Kaufmann 1. Gilde H. Laerum, Theaterboul. 6, ☎ 103.

Zweite Russische Feuer-Assekuranz-Kompagnie. 2. G., in St. Petersburg, General-Agent: Fr. Dalichow, Schloßstr. 24, ☎ 444.

Russische Metallschlauch-Fabrik, 2. G., Kommanditges., einz. off. Gesellsch. Johann König, Petersburger Ch. 29, ☎ 2304.

Russisch-Rheinische Bleifarbenfabr., 2 G., Inh.: Eduard Bergmann, Gustav Petersen u. Herm. Petersen, Suworowstr. 130, ☎ 78.

Russische Spar- und Leihkasse, gegr. im Jahre 1871 in Riga, Direktore: J. F. Sittenfeld, P. H. Rutzky, A. N. Nikonorow, P. Ch. Fedorow, M. J. Jwanow, W. J. Lunsky, Pauluccistr. 1, ☎ 807.

Russische Versicherungs-Gesellschaft in St. Petersburg, 2. G., Vertreter in Riga: der Rig. Kfm. 1. Gilde Hermann Stieda, Marstallstr. 24, ☎ 37, und das Handelshaus Rob. Braun & Co., Sünderstr. 3, ☎ 295.

Russ. Dramat. Verein, Jesuskirchenstr. 3.

Russ. Gesellschaftl. Verein, Nikolaistr. 23, ☎ 672. Sieh Register Seite 2.

Russischer Gewerbeverein, Spar- u. Vorschußkasse, Sandstr. 5.

Russischer Klub, Basteiboul. 9a, W. 4.

Russischer Klub, Königsstr. 1, ☎ 1143.

Russischer Lloyd

Versicherungs-Gesellschaft

für See-, Fluss-, u. Landtransport in St. Petersburg.

General-Vertretung

J. G. Fahrbach.

Gildstubenstr. 4. I. — Telephon 192

Russisches Volkstheater, Jesuskirchenstr. 3.

Rußkus, Dav., Zimm., Gymnastikstr. 28.

Rußmann, Emilie, Wwe., Meinhardstr., Heilshof.

— Christ., Schiffskapt., Hamannstr. 2.

— Friedr., Buchb., Matthäistr. 70, W. 4.

— Karl, Zimm., Revaler Str. 39.

Russul, Jw., Expreß, Bienenstr. 9, W. 15.

E. H. Rustad, 1. G., Handelsvermitt., Inh.: Erik Hansen Rustad, Koll.: Prok.: L. Meesenburg u. H. Rustad, Schloßstr. 7, ☎ 431, Bolderaa.

Rustad, E. H., Inh. dieser Firma, Kirchenstr. 39.

— Harald C., Prok. der Firma E. H. Rustad, Kirchenstr. 39.

Rusteik, Jak., Sortierer, Apothekerstr. 34.

— M., Kol.-Hdl., Dorotheenstr. 1, W. 21.

— Mich., Kol.-Hdl., Dorotheenstr. 16.

Rusteiko, St., Gutsbes.-Wwe., Matthäistr. 15, W. 2.

Rustenko, J., Schlosser, Mühlenstr. 105.

Rusterholz, Mich., Farbenmstr., Aahofsche Str. 1.

Ruswald, J., Tischlr., Artilleriestr. 73.

Rutel, Pet., Schmied, Matthäistr. 135.

Rutenberg. Sieh auch Ruthenberg und Ruhtenberg.

— Julie Baronin, Nikolaistr. 22.

Rutenthal, Jul., Wwe., Gerberstr. 1.

Ruter, Rob., Schuhm., Geierstr. 6, W. 6.

— A., Galanteriew.-Hdl., Dünab. Str. 57.

W. Ruth, 2. G., Nähmasch. u. Gewehre, Inh.: Hugo Hennig, Herrenstr. 25.

W. Ruth,

Näh-, Strickmaschinen- und Fahrrad-Handlung,

Mechanische Werkstätte.

Gegr. 1873.

Herrenstrasse Nr. 25.

Ruth, Adolf, Materialverw., Hasenholmsch. Ufer 15, W. 1.

— Elis., Lehrerin, Alexanderstr. 91, W. 2.

— Joh., Wirtin, Charlottenstr. 9.

— Oskar, Hg., Mühlenstr. 3, W. 20.

— Wilh., Arzt, Frauenkrankh. u. Geburtshilfe, Spr. 8—9½ Morg. und 4—5 Nachm. am Mont., Donnerst. u. Sonnabend 8—9 Abds., Sonnt. 8—11 Vorm. Alexanderstr. 91, ☎ 2986.

— Wilh., ehem. Kfm., Alexanderstr. 91.

— Wilh., Schuhm., Ballastdamm 6, W. 3.

Ruthe, Anna, Wwe., Moritzstr. 16.

— Pet., Fleischer, Marienstr. 133, W. 3.

Ruthenberg. Sieh auch Ruhtenberg und Rutenberg.

— E., Delikatessenhdlg., Münzstr. 7.

— Heinr., Exped., Seestr. 13.

— Jak., Expreß, alte Mit. Str. 5, Q. 2.

— Jan, Schmied, Schreyenbusch 6, 5.

— Joh., Privat., Münzstr. 7, W. 7.

— Louise, Wäsch., Fischerstr. 7, W. 8.

Rig. Holzkontor Alexander Ruthing, 2. G., Inh.: Alexand. Karl Ruthing, Marstallstr. 24, ☎ 905.

Alex^r Ruthing

sieh:

Rigaer Holzkontor, Alex. Ruthing.

Ruthing, Alex. C., Inh. der Firma Rig. Holzkontor, Altstadt 3, W. 9.

Ruthmann, Ew., Hsb., Champetr. Str. 71

Rutkas, A., Kleiderhdl., Mühlenstr. 72.

Rutke, Alex., Maurer, Ritterstr. 77.

— Andr. u. Fritz, Schndr., Dorotheenstr. 3.

— Ans, Drechsler, Säulenstr. 101, W. 4.

— Jan, Hsb., St. Fleischbesch., Revaler Str. 46, W. 1.

— Kath., Wwe., Moskauer Str. 66a.

— Krisch, Hsb., Kownosche Str. 12.

— Pet., Hdlr., Witebsker Str. 37.

— Wilh., Hsb., Cementw.-Anfert., Vogelstr. 2b.

Rutke-Jansohn, Fritz, Schlosser, Schwartzenhofsche Str. 1, W. 12.

— Mikk., Feilenh., Schwartzenhof. Str. 1.

Rutkewitsch, Napol., Werkzeugmstr., Petersburger Ch. 4, W. 22.

Rutkin, Maurer, Ritterstr. 20, W. 7.

Rutkis, Andr., Dw., Domplatz 11, Q. 1.

— Jan, Schmied, Kalugasche Str. 8.

— Wille, Fuhrm., Artilleriestr. 61, Q. 11.

Gummi-Artikel für landwirthschaftliche Maschinen, für Meiereien etc. **Gummiwaaren-Fabrik „Russia"**

Gummi-Huf-Unterlagen, Equipagen-Gummi-Reifen. Gebrüder Freysinger.

Amerikanisches, ENGLISCHES, Eigenes Fabrikat **Lawn-Tennis** **für den Garten. PING-PONG für den Tisch.**

Karl Grünberg, Matthäistr. № 54, im eigenen Hause. Telephon № 2402. Die besten Gummireifen der Welt.

v. Rutkowski, Rud., KReg., Buchhltr., Ritterstr. 3.
Rutkowsky. Sieh auch Rudkowsky.
— A., Pension, Newastr. 9, W. 26.
— D. K., Privat., kl. Palissadenstr. 7.
— Herm., Hsb., Sternstr. 22, W. 14.
— J., Frl., Mühlenstr. 9, W. 13.
— Joh., zünft. Maurerges., Artilleriestr. 49.
— Kristj., Maurermstr., Oskarstr. 10.
— Mart., Gärtner, Thüringensche Str. 14.
— Mart., Goldschm., Antonienstr. 11.
— P. A., GS, Akzisekontr., Revalerstr. 7.
— Pet., Hsb., Artilleriestr. 49, Q. 20.
— S., Diener, Mühlenstr. 79, W. 17.
— W., Amtsbote, Königsstr. 3.
Rutlifki, Jos., Bäcker, Karolinenstr. 17.
Rutoschin, Nik., Bahnbmt., kl. Goldinger Str. 3.
Rutsch, Karl, Schaffner, Artilleriestr. 40.
— Simon, Malermstr., Marienstr. 50.
Rutschewitz, Anna, Wwe., Dünamündesche Str. 18b.
— Lina, Klavierlehr., Gertrudstr. 55.
Rutschewsky J., Hdlr., Neustr. 28, W. 4.
— Oss., Rentn., Sappeurstr. 1, W. 17.
Rutsching, O., Bmt. d. Gasanst., Matthäistr. 52, W. 28.
— Theod., Stauer, Bürgerstr. 1, W. 7.
Rutta, F., Dw., Gertrudstr. 89, W. 18.
M. Ruttakas, 2. G., Nähmaschinen, Inh.: Michail Ruttakas, Weberstr. 20, ☎ 866.
Ruttakas, M., Inh. dieser Firma, Theaterboul. 9, W. 16.
Ruttel, M., Maurer, Dorotheenstr. 26.
Rutter, Rob., Schuhm., Kalnezeem. Str. 66
Ruttewitz, Franz, Kontorbmt., Wallstr. 27.
Ruttke, Joh., Schuhm., Kojenholm. Str. 6.
— Math., geb. Lukin, Wwe., Annenhofsche Str. 2.
Ruttkewitsch, Jul., Wwe., Gymnastikstr. 16
Ruttmann, A., Bankbmt., Jakobsstr. 2.
Rutzak, M., Zimm., Konradstr. 8.
Rutzen, Adalb. Ferd.', Baron, vereidigter Rechtsanw., Spr. 5—6, kl. Münzstr. 3, wohnt: Thronfolgerboul. 17.
Rutzky, P., SR, Oberlehrer, Direktor d. Russ. Spar- u. Leihkasse, gegr. 1871, Kalkstr. 1, W. 5.
— H., Lehrerin, Architektenstr. 1, W. 9.
Ruzel, J., Cand. theol., Pastor, Kurmanowstr. 24, W. 3.
— K., Dr. med., Spr. 9—11 u. 4—6, Jesuskirchenstr. 8.
Erste Russ. Dampf-Rosshaarspinnerei und Zieherei, M. Ruziewitz, 2. G., Inh.: Mowscha (Moritz) Hersch Ruziewitz, Bauskesche Str. 55, ☎ 1788.
Rybak, Reinh., Schndr., Mühlenstr. 84.
Rybakow, A., Hsbn., Wolmarsche Str. 43.
— Akul., Dw., Dünaburger Str. 35.
— Anna, Hebamme, Kalnezeem. Str. 79.
— F. M., Former, Mühlgraben. Str. 6.
— Feod., Dw., Kunststr. 1, W. 5.
— Feokist, Schuhm., Schiffsstr. 5.
— J., Kfm., Moskauer Str. 21, W. 3.
— Jefim, Hg., Dünaburger Str. 35, Q. 5
— Konst., Tschlr., Woronesher Str. 5.
— Max, Masch., Adselsche Str. 1.
— Nil., Fleischhdlr., Moskauer Str. 112.
— Pet., Hg., Nordstr. 12, Q. 1.
— Wulf, Stickereianst., Mosk. Str. 56.
Rybakowsky Pet., Schlosser, Poltawasche Str. 8, W. 2.
Rybikow, Paw., Hg., Romanowstr. 76.
Rybnik, H., Zunahtm., Sprenkstr. 32.
— J., Schuhw.-Hdl., Sprenkstr. 34.
Rybnikow, M., Privat, Klüversholmsche Str. 2, W. 10.
Rybotschenok, Foma, Wächter, Wolmarsche Str. 5.
Rybowsky, S., Wwe., Hsb., Mühlenstr. 130
Rychlicki, E., Hsbn., Elisabethstr. 2.
Rydenius, Kath., Wwe., Lagerstr. 53.
Rykow, Pelag, Hsb., Jaroslaw. Str. 33.
Rymkewitsch, Franz, Hdlr., Dünaburger Str. 21 und 30.
Rymowicz, Ed., Zollbes., Eliasstr. 19.
Rymowitsch, P., Hdlr., Konradstr. 16.
Rymschewicz, Ant., Unterbrandmstr.-Gehilfe, Steinstr. 17.
Ryschkow, Iw., Kapt., Schlock. Str. 12b.
— Marie, Wwe., Turgenjewstr. 20.
— Mich., Setzer, Pokrowstr. 18, W. 7.
Rytschkow, A. J., Bahnbuchhltr., Schulenstr. 36.

Saak, Ten., Hsb., Schreyenbusch 1, 32.
Saale, Mart., Bäckerei, Dorpater Str. 7.
Saalfeld, Bianka, Wwe., Industriestr. 10.
Saar. Sieh auch Sahr.
— Anna, Wwe., Arsenalstr. 3, W. 7.
— Joh., Schlosser, Alexanderstr. 127.
— Jul., Schlosser, Dorotheenstr. 28, W. 3.
— Karl, Sortierer, Hospitalstr. 39.
— Karl, Stein- u. Bildh., Revalerstr. 3.
— M., Dw., Mühlenstr. 18, Q. 1.
— Mich., Handelsgärtn., Kurische Str. 3.
— Pet., Schndr., Schmiedestr. 54, W. 6.
— R. M., Heizer, Taubenstr. 5, W. 22.
— Wilh., Küfer, Arsenalstr. 3, W. 7.
Saarfels, Karl, Arzt, Mitauer Ch. 23.
Saart, Aug., Schuhm., Teichstr. 10.
— Amalie, Näht., Marienstr. 105, W. 5.
Sabaitis, Kas., Fuhrm., Kalnez. Str. 64.
Sabak, Grete u. Marie, Plätt., Rujensche Str. 6, W. 14.
— Jan, Tschlr., Artilleriestr. 51, W. 10.
— Lisa, Schndrn., Färberstr. 14, W. 1.
— P., Korrektor, Alexanderstr. 30.
Sabal, E., Wwe., Abaushofsche Str. 9.
Sabaronsky, Xaver, Maler, Sadownikowstr. 18, W. 7.
Sabarowsky, Iw., Dw., Mühlenstr. 66.
Sabarschkin, Alex., Artellscht., Smolensker Str. 8, W. 1.
Sabatus, Em., Amts-Fleischermstr., Hsb., Marktstr. 1, ☎ 2491.
Sabawnikow, Semen Titos., Chemiker, Moskauer Str. 259, Haus 2.
Sabello, Oss., Maurer, Seestr. 27.
— Wlad., Bmt., Slawenstr. 3, W. 2.
Sabeschinsky, N., Hdlr., Eliasstr. 26.
Sabiello, Iw., Telegr.-Bmt., Säulenstr. 84
Sabilo, Ant., Schmied, Milchstr. 2, W. 21.
Sabirew, Emilj., Hdlr., Sadownikowstr. 15
Sabkin, Ilja, Tschlr., Waffenstr. 6, W. 33.
Sablin, Petr., Bahnbmt., Uferstr. 5.
Sablonowsky, Pet., Lehrer, Romanowstr. 36
Sablotzki, Bolesl., Hsb., Twersche Str. 5.
— Emilie, Lehrerin, Alexisstr. 8, W. 7.
— Fedor, Werkmstr., Suworowstr. 98.
— Nik., Oberlehrer, Suworowstr. 98.
— W., Fabrikbmt., Alexisstr. 8, W. 7.
Sablotzky, Amalie, Wwe., Antonienstr. 15.
— Anna, Glanzplätt., Revaler Str. 53.
— Hel., Hsb., kl. Königsstr. 7, W. 3.
— Soph., Wwe., Wendensche Str. 11.
— Stan., Hdlr., kl. Palissadenstr. 8, W. 67
J. M. Sablowsky, 2. G., Kolonialwaren, Inh.: Iwan Sablowsky, Romanowstr. 70.
Sablowsky, Carl, Bankbmt., Marienstr. 36.
— Julie, Verkäuf., Alexanderstr. 130.
— Karl, Kellermstr., 1. Weidendamm 23.
— Kas., Wächter, Kirchhofsstr. 7.
— Kasp., Schiffszimm., Oeseler Str. 4.
— M., Inh. dieser Firma, Romanowstr.
— Mich., Hsb., Windauer Str. 9.
— Ros., Wwe., Pokrowstr. 18, W. 36.
— Wilh., Schlosser, kl. Palissadenstr.
Saborny, E. M., Revierauss., Sadownikowstr. 18.
— N. S., Kontrolh.-Bmt., Schmiedestr. 7
— S., Monopolverk., Schmiedestr. 70.
Saborsky, Bronisl., Bahnbmt., Schreyenbusch 1, 9.
Sabotin, Alex., Töpfer, Seestr. 5, W.
Sabotkin, Ernst, Vorarb., Arensb. Str.
Sabotowsky, Iw., Tschlr., Jarosl. Str.
Sabotzky, Ernst, Maurer, Grenzstr. 2a.
Sabrotzky, Alex., Steller, Kalug. Str. 21.
— Jos., Schlosser, Wasserstr. 3.
Sabrunas, Oss., Trakteur, Mosk. Str. 4
Sabulis, Jul., Bahnbmt., Gesellenstr.
Saburas, Oss., Müller, Peterholm. Str.
Sacatis, R., Dampfkraiserei u. Drechsler Moskauer Str. 121.
Sachalin, G., Hsb., Maistr. 16, W. 3.
Sachanow, Feras., Dreher, Jaroslaws Str. 49, W. 8.
Sachar, A., Klempnerei, Artilleriestr. 5
— Abr., Klempner, Färberstr. 29, W.
— Eva, Dw., Ritterstr. 20, W. 11.
— Joh., Wächter, Abaushofsche Str. 2.
— Js., Klempner, Marienstr. 89, W. 1
Sacharewitsch, Anna, Hdlrn., Katholische Str. 17, W. 8.
— Don., Hdlr., Katholische Str. 33, W.
— Itz., Buchb., Smolensker Str. 6.
Sacharewski, M., Maurer, Revalerstr. 7
Sacharewsky, J., Schlosser, Säulenstr. 8
— Theod., Maurer, Dorpater Str. 66.
Sacharjew, Alex., Masch., kl. Lagerstr. 3
— Kath., Hausverw., kl. Lagerstr. 14.
— Serg., Bahnbmt., Romanowstr. 73.
Sacharin, Matw., Heizer, Wolmar. Str. 3
Sacharko, Raf., Bahnbmt., Kemmernsche Str. 11.
Sacharow, Kurzw.-Hdl., Mitauer Ch. 1
— A., Wagenb., Alexanderstr. 192, W. 7
— A. F., Wwe., Sprenkstr. 2, W. 18.
— Alex., Schlosser, Palissadenstr. 25.
— Aron u. Chaim, Hg., Mosk. Str. 3
— D., Bahnwächter, Pilgerstr. 12.
— E., Steller, 2. Weidendamm, Güterbahnhof 6.
— Filat, Hsb., Bergstr. 12, Q. 1.
— G. K., Mechan., Sprenkstr. 43, W.
— Glis., Zimmerm., kl. Bergstr. 25.
— Grig., Hdlr., kl. Bergstr. 10, W.
— J., Portier, Alexanderstr. 108, W.
— Jeg., Hsb., kl. Palissadenstr. 4, Q.
— Ilja, Fleischhdlr., Witebsker Str. 7.
— Iw., Bäcker, Katharinendamm 23.
— Iw., Hdlr., Palissadenstr. 41, W. 1
— Iw., Vorarb., Unionstr. 8, W. 6.
— Mar., Hsb., alter Lagerplatz 22.
— Mos., Klempner, Friedrichstr. 1.
— Sam., Hsb., Baumstr. 7, W. 1.
— Trif. Sem., Kfm., Matthäistr. 17.
— Val., Chefsgeh., Kaisergartenstr. 4.
— W. J., Ing., Kaisergartenstr. 6a.
— Wass., Zimmerm., Bergstr. 22, W. 2
— Wilh., Bandweber, kl. Lagerstr. 17.
Sachartschuk, A. A., Kanzleibmt., Gertrudstr. 111, W. 5.
Sacharzik, A., Weberin, Windauer Str.
Sachawtschenko, Mart., Gerichtsdiener, Schloß, W. 52.
Sachranow, Iw. Mich.', Oberst, Dorpater Str. 65, W. 1.

Fabrik Rigaer Spiclwaaren. Vierecke & Leutke. Fabrik: Mitauer Chaussée 9 Niederlage Theaterstr. 11

S. J. Sachs, 2. G., Gold- u. Silberw., Inh.: Samuel J. Sachs, Prok.: Isaak Sachs, Kramerstr. 4.
Sachs, Chaim, Kol.-Hdl., Mühlenstr. 130.
— Elias, ebr. Lehrer, Romanowstr. 114.
— Fr., Mech., Suworowstr. 77, W. 10.
— Grete, Wwe., Säulenstr. 83, W. 26.
— H., Hdlr., Marienstr. 3, ☎ 2761.
— Jan, Turmstr. 17, W. 5.
— Jeannot J., Bevollm. d. Firma S. J. Sachs, Kramerstr. 4, ☎ 2515.
— Milly, Schauspielerin am Stadttheater, Pauluccistr. 11.
— Otto, Briefstr., Suworowstr. 2, W. 11.
— Sam., cand. rer. merc., Elisabethstr. 11, W. 15.
— Wera, Verkäuf., Schmiedestr. 17.
Sack, Aug., Hsb., kl. Milchstr. 4.
— Anna, Kol.-Hdl., kl. Milchstr. 4.
— Berz., Schuhm., Mühlenstr. 153.
— Ed., Hg., kl. Milchstr. 4, W. 3.
— Elise, Wwe., Karolinenstr. 39, Q. 13.
— G., Lederhdlg., Moskauer Str. 41.
— Gdali, Buchb., Sprenkstr. 11, W. 28.
— Guska, Strickanst., Sprenkstr. 57.
— Hirsch, Rentn., Mühlenstr. 86, W. 5.
— J., Karlsstr. 23, W. 1.
— Jankel, Hdlr., Talstr. 18a.
— Jeannot, Kfm., Marstallstr. 25, W. 6.
— Joh., Buchhltr., Fabrikantenstr. 2.
— Martha, Wwe., Jesuskirchenstr. 1.
Sackar, Jan, Fuhrm., Alexanderstr. 136.
Sacke, Fritz, Steller, Moritzstr. 5.
— J., Dw., Mühlenstr. 20, W. 11.
— Jak., Vorarb., Schulenstr. 25, W. 23.
Sackis, Joh., Tschlr., Laboratoriumstr. 28.
— Heinr., Diener, Mühlenstr. 34a.
S. Sacks, 2. G., Wäsche, Inh.: Samuel Sacks, Kalkstr. 5, ☎ 1481 u. Weberstr. 13, ☎ 2264.
Sacks, A., Hebamme, Münstereistr. 11.
— Ad., Sortierer, Kirchenstr. 4, W. 13.
— Anna, Wwe., Dorpater Str. 29.
— Chaim, Buchb., Ritterstr. 79, W. 17.
— Fr., Hg., Revaler Str. 57, W. 50.
— Friedr., Kassir., Suworowstr. 116.
— Hessel, Hg., Scheunenstr. 7, W. 2.
— Jak., Hsb., Schreyenbusch 2, 10.
— Jan, Dreher, Stubbenseesche Str. 7.
— Leib, Hdlr., Mühlenstr. 137, W. 5.
— Louise, Verk., Obststr. 8, W. 10.
— M., Wwe., Pauluccistr. 10, Q. 6.
— Mendel, Hdlr., Mühlenstr. 167, W. 2.
— Mos., Exped., Turmstr. 19, W. 2.
— Pet., Strb.-Sch., Revaler Str. 41.
— Pet., Weichenst., Rujensche Str. 5.
— S., Inh. dieser Firma, Mühlenstr. 57.
— S., Schndr., Sprenkstr. 43, W. 17.
— Sch., Kfm., Küterstr. 19, ☎ 2254.
Sackson, Ant., Tschlr., Dünab. Str. 57.
Sadanzew, Wlad., Akzisebmt., Moskauer Str. 66a, W. 6.
Sadde, Anna, Wwe., Gertrudstr. 107.
— Ed., Kommissionär, kl. Königsstr. 13.
— Ernst, Hsb., Kfm., Matthäistr. 15.
— Jak., Hdlr., Ritterstr. 35.
— Olga, Wwe., Kohlenstr. 16.
— Pet., Tschlr., Artilleriestr. 33, W. 5.
— Wilh., Priv., Romanowstr. 23, W. 9.
— Wold., Buchhltr., Säulenstr. 9, W. 14.
— Wold., Untern., Torgelsche Str. 6.
Saddin, M., Kol.-Hdl., Pionirstr. 3.
Sadik, M., Schndrn., Mühlenstr. 61.
Sadkowsky, A., Wwe., Säulenstr. 47.
v. Sadler-Grün, Friederike, königl. Preuß. Hofopern- u. königl. Sächs. Kammersängerin, Jägerstr. 4a, W. 14.
Sadocha, A., Zeitungsstr., Kathol. Str. 20.
Sadokow, Iw., Hausverw., Färberstr. 30.
Sadonukis, M., Hsb., Mit. V., Moorstr. 56.
Sadownikow's Armenhaus, Sadownikowstr. 20, ☎ 2539. Sieh Register Seite 2.
v. Sadowsky, Glafira, Schule u. Wohn.: Pauluccistr. 1, Q. 2.
Sadowsky, Aug., Dw., Elisabethstr. 7.
— Aug., Schndrn., Alexanderstr. 130.
— Ed., Apotheker, Mühlenstr. 58, W. 5.
— J., Hdlr., kl. Palissadenstr. 5, W. 5.
— Jak., Tschlr., Theestr. 7, W. 5.
— Jul., Holzhdlr., Katholische Str. 58.
— Konst., Hdlr., Jakobstädt. Str. 15.
— Pet., Buchhltr. d. Gasanstalt, Antonienstr. 3, W. 6.
— Wlad., Bmt., Mühlenstr. 29, W. 2.
— Wold., Maurer, Alexanderstr. 40.
Sadrag, Jan, Wächter, Artilleriestr. 46.
Sadrak, Ludw., Tschlr., Ritterstr. 107.
Sadsewitsch, Ant., Schloss., Goldingerstr. 5
Sadsewitz, J., Vorarb., Wenden. Str. 35.
Sadulsep, Anna, Hdlrn., Ebelsh. Str. 11.
M. J. Sadwornow, 2. G., Kolonial-W., Inh.: Michael Iwanowitsch Sadwornow, Dünamarkt 5.
Sadwornow, M. J., Inh. dieser Firma, Kurmanowstr. 16, W. 5.
Sänder, Mar., Näht., Gertrudstr. 82.
v. Saenger, Charl., Wwe., Basteiboul. 11.
Saerglep, Pet., Hg., Schiffsstr. 14, W. 2.
Saffenreiter, Anna, Wwe., Hsbn., Bauskesche Str. 76.
Safft, Ad., Kontorbmt., Schloßstr. 10.
Safjanow, A., Bahnbmt., Dorotheenstr. 24
Safiropulo, A. W., Generalswwe., Felliner Str. 1, W. 1.
Safonow, Alex., Sortierer, Seestr. 15.
— Mar., Wwe., Marienstr. 49, W. 18.
— Sinaida, Wwe., Moskauer Str. 57.
Safranenki, Karp., Gießer, Palissadenstr. 10
Safranenko, Anna, Wwe., Kuckucksstr. 28.
Safranowitsch, Iw., Masch., Steinstr. 21.
Safranowitz, L., Wwe., Mühlenstr. 169.
Safro, Boris, Kfm., Eliasstr. 16, W. 1.
— Joh., Vorarb., Friedrichholm. Ufer 11.
Safronow, Marie, Hdlrn., Dünab. Str. 6.
Sagajewsky, K., SR, Dirig. d. Rigaschen Probir-Kammer, Mühlenstr. 43.
Sage, Wilh., Hsb., Witebsker Str. 27.
Sager, Fritz, Zimm., Segelstr. 4, W. 1.
— Jak., Lampenw., Suworowstr. 98.
— Jan, Seem., Ernestinenstr. 13.
— Jan, Stauer, Auermünd. Str. 1.
— Ilse, Wäsch., Bachstr. 12.
— Joh., Hsb., Alexanderstr. 144, ☎ 2554
— Karl, Kutscher, Schützenstr. 13, W. 1.
— Krist., Dw., Matthäistr. 97, W. 5.
— M., Hsb., Moskauer Str. 273a.
— M., Wäsch., Pernauer Str. 21, W. 23.
— Mik., Dw., Blumenstr. 3.
— O. A., Kanzleibmtn., Matthäistr. 31.
— Pet., Hg., Wendensche Str. 21.
— Will., Korkenmstr., Adlerstr. 14.
Sagi, Ed., Former, 1. Weidendamm 1.
Sagitow, Schaich. Jss., Kanzlist, Paulucci-str. 5.
Sagmeister, Jos., Reisender, Elisabethstr. 89
Sagorsky, Emilie, Wwe., Artilleriestr. 48.
— Franz, Hdlr., Lubahnsche Str. 19.
— Hel., Schndrn., Hospitalstr. 16, W. 8.
— J., Schlosser, Jakobstädt. Str. 1.
— Iw., Schutzm., Elisabethstr. 9, W. 20.
— Kath., Wwe., Dünaburger Str. 76.
— Marie, Hdlrn., Katharinendamm 4.
Sagoskin, Nad., Obersten-Frau, Marienstr. 72, W. 11.
Sagowsky, Iw., Bahnarb., kl. Milchstr. 10.
Sagreste, M., Oberlehrer, Theaterb. 10.
Sagrezewski, St., Maler, kl. Mosk. Str. 13.
Sagri, Georg, Amtsbote, Nikolaistr., Societätsgeb.
Sahbel, E., Hg., Suworowstr. 17, W. 4.
Sahge, Jak., Steuerm., Gesellenstr. 22.
Sahl, Anna, Aufw., Artilleriestr. 33.
Sahleseldt, C., Holzbildh., Pferdestr. 17.
Sahlit. Sieh auch Salit.
— Ad., Musiker, Rabenstr. 17, W. 2.
— Anna, Hsb., Grodnosche Str. 8.
— Ant., Tschlr., Suworowstr. 81.
— Ernst, Hsb., kl. Vegesacksholm 51.
— Ernst, Maler, Peterholmsche Str. 6.
— J., Zimmerm., Revaler Str. 72.
— Jan, Fuhrm., Mühlenstr. 10, W. 17.
— Jan, Hdlr., Pionirstr. 2, W. 2.
— Jan, Hsb., Revaler Str. 89, W. 18.
— Jahn, Maurer, Dorpater Str. 97.
— Jan, Schuhm., Alexanderstr. 128.
— Joh., Diener, Säulenstr. 15.
— Joh., Hdlr., Bäckereistr. 7, W. 9.
— Joh., Hg., Moskauer Str. 243.
— Joh., Maurer, Maurerstr. 8, Q. 3.
— Joh., Tschlr., Wendensche Str. 37.
— Joh., Zimmerm., Hilfsstr. 12, W. 20.
— Iw. Petr., Rechtsanw.-Geh., Spr. 8 bis 10 u. 4—6, Suworowstr. 13, W. 1.
— Karl, Hg., Ritterstr. 44, W. 4.
— L., Hsb., Salwensche Str. 61.
— Mart., Feilenh., Karolinenstr. 29.
— Mart., Hdlr., kl. Vegesacksholm 7.
— Mich., Dw., Peterholmsche Str. 15.
— Mik., Walzer, Waffenstr. 6, W. 6.
— Pet., Bahnbmt., Säulenstr. 77, W. 13
— Pet., Dw., Schmiedestr. 25, W. 6.
— Pet., Kellner, Gertrudstr. 52, W. 4.
— Pet., Schndr., Säulenstr. 78, W. 18.
— Pet., Tschlr., Rabenstr. 17, W. 2.
— Pet., Vorarb., Teichstr. 3, W. 2.
— Rud., Schndr., Dorpater Str. 55a.
— Rud., Vorarb., Friedensstr. 21.
— Theod., Hausverw., Mühlenstr. 4.
— Wilh., Träger, Laboratoriumstr. 1.
— Wold., KReg., Insp. d. Stadt-Elementarschulen, Todlebenboul. 8.
Sahlmann, Ed., Töpfer, Säulenstr. 78.
Sahm, C. K., Bahnkassir., Uferstr. 3.
— Gerh., Hg., Versohnsche Str. 3.
— Julie, Wwe., Kirchenstr. 24, W. 7.
— R., Buchhltrn., Sandstr. 30, W. 3a.
— Rob., Kfm., Säulenstr. 13, W. 2.
— Wilh., Schuhm., Erlenstr. 8, W. 8.
Sahme, Jul., Schlosser, Wenden. Str. 3.
Sahms, Paul, Schlossermstr., Artilleriestr. 26, W. 2.
Sahnfeldt, Karl, Schlosser, Pet. Ch. 27.
Sahpe, Madde, Wwe., Karolinenstr. 30.
Sahr. Sieh auch Saar.
— Chr., Frl., Dorpater Str. 54, W. 11.
Sahsit, Marie, Hsbn., Wolgundsche Str. 45.
Saidenberg, M., Zunahtm., Herrenstr. 21 und 28.
— Mik., Kutscher, Sadownikowstr. 21.
Saje, E., Kassirerin, Lagerstr. 44.
— Elisab., Verkäuf., Laubstr. 10.
— Ludw., Amts-Klempnermstr., Newastr. 38, ☎ 2034.
Saike, J., Theehaus, Tulasche Str. 21.
Saiko, Otto, Hsb., Thüringensche Str. 28.
Saikow, Joh., Drechsler, Alexanderstr. 50.
Saikowsky, N., Hebamme, Marienstr. 85.
Sailer, Friedr., Tapez., Gertrudstr. 102.
— Krist., Goldschm., Gertrudstr. 102.
— W., Frl., Gertrudstr. 102, W. 8.
v. Sajonskowski, P., Hg., Fellinerstr. 3a.
Saitschenko, Iw., Hsb., Tulasche Str. 11.
Saitschenok, Grig., Trakteur, Suworowstr. 24.

H. F. Hassel, Marstallstr. 24. Telephon 269
Lieferungsgeschäft für Maschinen und Technische Bedarfsartikel.
Schmirgelscheiben.

Krankenfahrstühle, Sportwagen, Turnapparate.

Karl Grünberg,
Matthäistr. № 54, im eigenen Hause. Telephon № 2402.
Die besten Gummireifen der Welt.

— Jewd., Wwe., Schndrn., Hospitalstr. 16 P. S., Palaisstr. 8.
Saitschik, Jw., Schaffner, Irmlau. Str. 8.
Saitschonok, Grig., Zimmerm., Moskauer Str. 112, W. 13.
Saitz, C., Hsb., Moorstr. 16.
— Dav., Schuhm., Kurmanowstr. 16.
— Jak., Dw., Gertrudstr. 75, W. 9.
— Karl, Holzwr., Nußstr. 4.
— Oss., Steinbr., Palissadenstr. 11, W. 5.
— Rob., Maurer, 1. Weidendamm 9.
— W. O., SR, Oberlehrer, Gogolstr. 7a.
Saizew, A., Verwalter, Säulenstr. 40.
— Alex., Tschlr., Jaroslawsche Str. 54.
— Antonie, Frl., Romanowstr. 27, W. 26
— B., Bahnbmt., Säulenstr. 51, W. 14.
— Jw., Kol.-Hdl., Jaroslawsche Str. 40.
— Konst., Untern., Wendensche Str. 26.
— Mich., Untern., Schützenstr. 19, W. 13.
— Nat., Verkäuf., Turmstr. 23, W. 6.
— Paw., Hdlr., Moskauer Str. 101.
Saizit, J., Schlosser, Bürgerstr. 9, Q. 1.
Saizow, Andr. Petr.', Fabrikbmt., Alexanderstr. 135, W. 4.
— J. A., Kol.-Hdl., Sadownikowstr. 18.
— Irina, Wwe., Jaroslawsche Str. 11.
— Konst., Untern., Alexanderstr. 135.
— Mar., Frl., Säulenstr. 23, W. 2.
— T. O., Amts-Bürstenm.-Wwe., Geschäft: Schmiedestr. 2, Wohn.: Mosk. Str. 65.
— Wass., Hg., Witebsker Str. 2, W. 11.
Sakalis, Alfons, Schlosser, Marienstr. 142.
Sakalow, J., Schleifer, Mühlgrab. Str. 9.
Sakalowsky, Ludw., Fuhrm., Bärenstr. 5.
Sakarowsky Ant., Schlosser, Wendensche Str. 18.
Sakatis, Heinr., Holzwr., Schlock. Str. 43.
Sake, Otto, Hsb., Jutestr. 9.
Sakelwitsch, Ant., Maurer, Konradstr. 11.
Sakewitz, Jul., Marienstr. 1, W. 32.
Sakheim, Behr, Zahnarzt, Schwimmstr. 10.
Sakis. Sieh auch Sakkis.
— Ad., Wächter, Ambosstr. 6, W. 4.
— H., Hsb., Asuppensche Str. 5.
— J., Hdlr., Dorpater Str. 19, W. 2.
— Jak., Schuhm., Hapsaler Str. 17.
— Jan, Kol.-Hdl., Marienstr. 43.
— Jur., Vorarb., Annenhofsche Str. 1a.
Sakit, C., Fleischhdl., Marienstr. 56.
— Karl, Hsb., Salwensche Str. 54.
— Mar., Wwe., Revaler Str. 68, W. 11.
— Pet., Pumpenm., Artilleriestr. 23.
Sakke, A., Wwe., Kalnezeemsche Str. 18.
— A. G., Kol.-Hdl., Küterstr. 8.
— Andr., Feilenh., Königsstr. 51.
— Fritz, Amts-Maurermstr., Revalerstr. 60
— Henr., Hsb., Vogelstr. 41.
— Karol., Wwe., Taubenstr. 19.
— P., Ankern., Hasenholm. Ufer 8.
— Peter, Mönchenstr. 1, W. 3.
Sakkis. Sieh auch Sakis.
— A., Friseursalon: kl. Schmiedestr. 18,
— Fritz, Maler, Gertrudstr. 69, W. 13.
— J., Dreher, Bersohnsche Str. 6, W. 39
— J., Hdlr., Laboratoriumstr. 17, W. 10.
— J., Hdlr., Marienstr. 50, W. 31.
— J., Kol.-Hdl., Dorpater Str. 24.
— Jak., Maler, Bikkernsche Str. 31.
— Jak., Privat., Matthäistr. 103, W. 56
— Jak., Töpfer, Artilleriestr. 5, W. 6.
— Jan, Bäcker, Sternstr. 9, W. 4.
— Jan, Hsb., Appusensche Str. 25.
— Jan, Hsb., Schreyenbusch 2, 7.
— Jan, Tschlr., Fuhrmannsstr. 4.
— Jan, Tschlr., Seestr. 29, W. 1.
— Jan, Zimmerm., Schreyenb. 7, 4.
— Jndr., Maurer, Lootsenstr. 7.
— Joh., Hsb., Schreyenbusch 7, 4
— Joh., Maler, Matthäistr. 31, Q. 40.
— Karl, Zimm., Dorotheenstr. 28, W. 5.
— Mart., Expreß, Wasserstr. 25.
— Mich., Fleischer, Lagerstr. 60, W. 4.
— Mik., Fleischhdl., Lagerstr. 38.
— Minna, Schndrn., Grabenstr. 28.
— Nat., Wwe., Newastr. 26, W. 67.
— Pet., Kutscher, Nordstr. 18.
— Pet., Zimmerm., Alexanderstr. 180.
Sakkit, Andr., Schlosser, Nordstr. 12.
— Anna, Wwe., Nikolaistr. 62, W. 14.
— Bernh., Schndr., Hapsaler Str. 24.
— J., Hdlr., Augustenstr. 6, W. 11.
— Joh., Fleischhdl., Lagerstr. 36.
— K., Schndr., Marienstr. 29, ☎ 2193.
— Karl, Fleischer, Revaler Str. 54, W. 5.
— Krist., Wwe., Fuhrhalt., Sternstr. 22.
Sakne, Georg, Fuhrm., Charlottenstr. 2.
— Jak., Ankern., Oskarstr. 4.
— Jan, Masch., Alexanderstr. 125, W. 24.
— Joh., Hsb., Wolmarsche Str. 8.
— Joh., Hsb., Kol.-Hdlr., Revaler Str. 34
— Jul., Hsb., Ogerstr. 2, W. 1.
— Kath., Kol.-Hdl., Wolmarsche Str. 8.
Sakowitsch, Ant., Maurer, Abaush. Str. 16
— Mart., Glasm., Asylstr. 24, W. 10.
— Trof., Schmierer, Palissadenstr. 1.
Sakowitz, Mart., Werkmstr., Asylstr. 24.
Sakowsky, Alex., Zeichner, Schwartzenhofsche Str. 7, W. 3.
— Christ., ehem. Ger.-Bmt., Schwartzenhofsche Str. 7, W. 3.
Sakrajewsky, Elias u. Kas., Hdlr., Katholische Str. 32, W. 5 und 8.
Sakranowitsch, Paw. Jw., Rechtsanw.-Geh., Theaterboul. 1.
Sakrewsky, A., Wwe., Eliasstr. 22, W. 22.
— Nik., Rentn., Parkstr. 4, W. 10.
— Theod., Dw., kl. Palissadenstr. 2.
Sakrischewsky, G. K., Ger.-Bmt., Romanowstr. 118.
— Wilh., Hsb., Abaushofsche Str. 2.
Sakrut, Mar., Frl., Gertrudstr. 65.
Sakrzewski, Minna, Hsb., kl. Alton.Str. 26.
Saks, Andr., Hausverw., Matthäistr. 103.
— J., Schmied, Matthäistr. 105, W. 10.
— Jak., Veterinär, Peterholmstr. 5.
— Jan, Gärtner, Amalienstr. 7.
— Minna, Wwe., Jesuskirchenstr. 7.
— Mowscha, Hdlr., Gogolstr. 19, W. 16.
— Reinh., Maler, Matthäistr. 67, W. 41.
Saksis, Aug., Kol.-Hdl., Marienstr. 117.
Saksohn, Ludw., Schlosser, Pionierstr. 4.
Sakul, Georg, Tschlr., kl. Altonaerstr. 5.
— K. R., Polizeiaufs., Mosk. Str. 65.
Sala, Mikk., Hsb., Gymnastikstr. 30.
— Paul, Buchhltr., Ritterstr. 85, W. 15.
Salaiskaln, Jan, Former, Matthäistr. 86.
Salak, Jan, Schndr., Obststr. 12, W. 24.
Salakmentin, J., Bäcker, Alexanderstr. 186
Salaman, Jan, Maurer, Pionierstr. 9.
— Karl, Maurer, Saukensche Str. 1.
„Salamander“, 2. G., Versicherungsges. in St. Petersburg, Generalagent in Riga: das Handlungshaus A. Kriegsmann & Co., Arsenalstr. 7, ☎ 1174.
„Salamander“ Stahlwerke, Martinshofsche Str. 10, ☎ 1198. Sieh Thos. Firth & Sons.
Salamon, Jan, Dw., Schloßstr. 22.
Salap, Anna, Hausverw., Hapsaler Str. 7.
Salatuchin, Feiwes, Uhrm., Mosk. Str. 40
Salatz, J., Bauuntern., Ritterstr. 78.
— Henr., Hausverw., kl. Sandstr. 10.
Salberg, Mich., Privat., Bachstr. 10.
Saldanis, P., Kol.-Hdl., Mosk. Str. 18.
Saldat, Pet., Masch., Seestr. 23, W. 16.
Salde, Minna, Frl., Schndrn., Grabenstr. 47, W. 33.
Saldneek, Jan, Maler, Holmstr. 1, W.
Saldner, Otto, Schlosser, Ritterstr. 35.
Salemann, Ed., Börsenmakler, Lazarettstr. 4, W. 8.
Saleneek, Jan, Zuschl., Ritterstr. 147.
Salensky, Gust., Materialverw., Maistr.
Saleschkewitsch, Andr., Diener, Schloßpl.
— Andr., Dw., Sadownikowstr. 24.
v. Saleski, Alex., vereid. Rechtsanw., Spr. 12—7, Pauluccistr. 6, ☎ 973.
Salesky, J., Maler, Gertrudstr. 127.
— Jw., Kellner, Matthäistr. 31, W. 3
— Ludw. Adam., Zollbmt., Matthäistr.
— Vict. Ossip.', SR, Gouv.-Architekt, Romanowstr. 5, W. 2.
— Wik., Dw., Weberstr. 6.
— Wik., Maurer, Windstr. 23.
— Wladisl., Kassir., Kemmern. Str. 4.
Salewsky, S., Schuhm., Dünab. Str. 4
Salfeld, W., Handschuhm., Muckenholmsche Str. 29.
Salgall, Mart., Zimm., Augustenstr. 4.
R. Salgaller. 2. G., Eisen u. Maschinen, Jnh.: Der Nachlaß des verst. Rubin Salgaller, Nachlaßkurator: Wulf Salgaller, Romanowstr. 83, ☎ 604.

Markus Salgaller,
Eisen- und Maschinenhandlung.
Sprenkstrasse 6,
Telefon 2066.

Salgaller, Chiena, Wwe., Hsb., Romanowstr. 83, W. 1.
— W., Eisenhdl., Gogolstr. 6, ☎ 159
— Wulf, Nachlaßkurator der Firma R. Salgaller, Marienstr. 24, W. 4.
Salgausty-Weber, Aug., Kutscher, Krebsstr. 5, W. 8.
Salikaln, Mart., Hdlr., Palmstr. 7.
Salinsky, P., Bahnbmt., Mühlenstr. 11
Salit. Sieh auch Sahlit.
— Anna, Wwe., Gertrudstr. 107, W. 1
— D., Privat., Segelstr. 9, W. 1.
— Fritz, Weinküfer, kl. Altonaer Str.
— J., Hg., Schiffsstr. 22, W. 53.
— J., Kutscher, Säulenstr. 42, W. 8.
— J., Hg., GS, Kontrolh.-Bmt., Taubenstr. 22.
— Jak., Revisors-Geh., Taubenstr. 33.
— Jak., Schmied, Spargelstr. 5, W. 2
— Jan, Tschlr., Stapelstr. 7, W. 7.
— Jan, Zimm., Alschwanger Str. 11.
— K., Tschlr., 1. Weidendamm 3, W. 3
— Karl, Kutscher, Revaler Str. 73, W. 1
— Karol., Frau, Kirchenstr. 4a, W. 2
— M., Ankern., Friedrichsh. Ufer 7
— Mart., Wächter, Ebelshof. Weg 5.
— Oskar, Techn., Alexanderstr. 128.
— Otto, Töpfer, Marienstr. 80, W. 1
— P. J., Polizeibmt., Timotheusstr. 1.
— Pet., Dr. phil., Redakteur, Pauluccistr. 8.
— Pet., Hsb., Friedrichsholm. Ufer 11.
— Simon, Maler, Ritterstr. 64, W.
Salitan, L., Holzhdlr., Säulenstr. 65, W.
Saljum, Herm., Zimm., kl. Lagerstr. 43.
— Karl, Kutscher, Simonstr. 3, W. 5.
Salkaln, Anna, Kleiderhdl., Dorp. Str.

Fabrik Rigaer Spielwaaren. **Vierecke & Leutke.** Fabrik: Mitauer Chaussée 9 Niederlage Theaterstr. 11

— Joh., Schneiderwerkst., Matthäistr. 16.
— Karl, Walker, Duntenhof. Str. 24.
— Louise, Schndrn., Säulenstr. 115.
Salkausky, Anna, Wäsch., Ziegelstr. 7.
Salkin, Jette, Frl., Karlsstr. 7, W. 8.
— Sch., Schndr., Romanowstr. 110.
Salkind, A., Arzt, Spr.: 9—11 u. 4—6, Moskauer Str. 65, ☎ 1962.
Salla, Pet., Modew.-Hdl., Schreyenb. 3, 17
Sallag, Krisch, Schlosser, Fuhrmannsstr. 17a.
Sallak, Math., Spinnerin, Polangensche Str. 1.
Sallap, Jan, Stauer, Hapsaler Str. 3.
— Lise, Hausverw., Hapsaler Str. 3.
Salle, Joh., Schndr., Katholische Str. 13.
Salleneek, Jak., Glockenstr. 7, W. 4.
— Karl, Ankern., Kischinewsche Str. 7.
Saller, Elis., Hsb., Wwe., Marienstr. 42.
— H., Schndrn., Marienstr. 5, W. 27.
— Karl, Schlosser, Lehmstr. 11.
— Max, Lithogr., Suworowstr. 80, W. 79.
Sallgal, Pet., Masch., Pokrowstr. 18.
Sallin, Anna Wwe., Waggonstr. 1.
— Dan., Fuhrm., Moskauer Str. 166.
— Emilie, Wäsch., kl. Stationsstr. 7.
— Jak., Fabrikmstr., Ernestinenstr. 6.
— Jak., Maurer, Säulenstr. 94, W. 4.
— Jan, Schuhm., Ritterstr. 91, W. 14.
— Mich., Fuhrm., Ritterstr. 71.
— Reinh., Hg., Säulenstr. 83, W. 18.
Salling, Nat., Handschuhm., Herrenstr. 26.
Sallmann, Hans, Hdlr., Drosselstr. 29.
Sallum, Jan, Zimm., Hospitalstr. 21.
Sallup. Sieh auch Salup.
— Ernst, Hsb., Dünamünd. Str. 18c.
— Fritz, Fuhrm., Hagensberger Str. 4.
— Jahn, Hsb., Mit. B., Moorstr. 15.
— Karl, Schuhm., Dünamünd. Str. 18c.
Salm, Alex., Heizer, Trinitatisstr. 18.
— Joh., Maler, Ernestinenstr. 11, W. 4.
Salmann, Ans, Hsb., Pinkenhof. Str. 2.
— Jak., Fleischer, Petersb. Ch. 28, W. 4.
Salmanowitsch, Ehster, Kol.-Hdl., Eliasstr. 23, W. 2.
— K. L., Uhrm., Sadownikowstr. 2, W. 2.
— L., Kfm., Suworowstr. 14, W. 10.
— Leibe, Hdlr., Sadownikowstr. 15.
Salmanowitz, Jos., Hsb., Jesuskirchenstr. 7/9, W. 1.
— Leo, Kfm., Felliner Str. 1, W. 13.
— S., Dr. med., Spr.: 9—10½ u. 5—6, Weberstr. 9, ☎ 2910.
— Susm., Kfm., Säulenstr. 9, W. 24.
— Wilh., Cand. jur., Weberstr. 9, W. 2.
— Wilh., Cand. rer. merc., Mitinh. d. Firma Ratner & Salmanowitz, Jesuskirchenstr. 7.
Salmansohn, S., Mehlhdl., Mosk. Str. 42.
— S., Tabakhdl., Moskauer Str. 42.
Salmanson, W., Schuhm., Mosk. Str. 42.
Salmejahn, A. S., Schndr., Schulenstr. 38.
— Dav., Dw., Schloßstr. 11.
— Libe, Wwe., Grabenstr. 11, W. 9.
Salmik, Pet., Expreß, Abaushof. Str. 6.
Salmin, Andr., Former, Bikkern. Str. 43.
— Anna, Wwe., Ernestinenstr. 15, W. 2.
— Elisab., Kurzw.-Hdl., Schlock. Str. 1.
— F., Wächter, Gertrudstr. 123, W. 31.
— Jak., Kol.-Hdl., Altgas. Weg 7, W. 8.
— Jak., Kupferschm., Trinitatisstr. 7.
— Jak., Schlosser, Schlocksche Str. 1.
— Jak., Schndr., Romanowstr. 52.
— Jak., Schndr., Sprenkstr. 23, W. 16.
— Jan, Exped., Invalidenstr. 1, W. 6.
— Jan, Schmied, Petersb. Ch. 97.
— Jan, Zimmerm., Alexanderstr. 145.
— Jndr., Diener, Moritzstr. 15, W. 7.
— K., Maler, Muckenholm. Str. 37.
— Karl, Böttcher, Schlocksche Str. 36.
— Karl, Dreher, Sappeurstr. 1, W. 7.
— Marie, Masseuse, Windstr. 6.
— Mik., Gensd., Matthäistr. 52, W. 33.
— Mik., Kettenschm., Moorstr. 9a.
— Pet., Dw., Dorotheenstr. 1, W. 20.
— Reinh., Zimm., kl. Eichenstr. 1, W. 3.
— Wilh., Masch., Oskarstr. 10, W. 1.
Salming, Jak., Hg., Jakobstädt. Str. 9.
— Elisabeth, Wwe., Säulenstr. 75, W. 12
— Jwan, Hg., Säulenstr. 75, W. 12.
Salmkaje, A., Huthdl., Pferdestr. 27, Wohnung: Böttcherstr. 1.
Salna, Alex., Hsb., Maistr. 2.
Salne, Pet., Hdlr., Gertrudstr. 34, W. 12.
Salnik, Rifka, Wwe., Mühlenstr. 157.
— Mich., Schndr., Grodnosche Str. 7.
Salnikow, Alex., Kol.-Hdl., Jarosl. Str. 80.
— B. A., Kurz- u. Modew.-Hdl., Steinstr. 9.
— Boris, Hdlr., Steinstr. 12, W. 3.
— Eug., Hg., Kirchhofsstr. 14, W. 3.
— Nik., Hsb., Sprenkstr. 36, W. 1.
— Wass., Schuhm., Turgenjewstr. 1.
Salnin, Chr., Portier, Architektenstr. 1.
Salomann, Chr., Schlosser, Revalerstr. 96.
Salomkin, M., Wwe., kl. Bärenstr. 3.
Salomon, Abr., Hdlr., Mosk. Str. 56.
Salomonowitsch, M., Speiseh., Peitaustr. 11
J. Salomonsohn, 2. G., Manufakturw., Inh.: Itzig Moses Salomonsohn, Rathausplatz 1, ☎ 2537.
L. S. Salomonsohn, 1. G., Leder und Felle, Inh.: Laser Salomon Salomonsohn, Prok.: Rachel Salomonsohn, Arensburger Str., ☎ 224.
Salomonsohn, J., Hsb., Inh. dieser Firma, Marienstr. 5, W. 5.
— L. S., Hsb., Inh. dsr. Firma, kl. Newastr. 12, ☎ 1794.
Salow, Karl, Wächter, Mühlenstr. 19.
Salpeter, A., Bäcker, Herrenstr. 28, W. 8.
— G. J., Feldscher, Sprenkstr. 61, W. 13.
— Jda, Hsb., kl. Lagerstr. 15, W. 10.
— Joh., Bäcker, Dünamünd. Str. 44a.
— Joh., Diener, Georgenstr. 5, W. 7.
— M., Tschlr., Gesellenstr. 27.
— Nat., Schndrn., Bienenstr. 14, W. 2.
— Pet., Kol.-Hdl., Nikolaistr. 8.
Salschupin, Alex. Wlad., vereid. Rechtsanw., Spr. 9—11½ u. 5—7, Thronfolgerboul. 23, ☎ 1754.
Salsirne, Ludw., Dw., Alexanderstr. 112.
— Ludw., Schndr., Revaler Str. 22.
Salsnit, Jan, Schndr., Dorpaterstr. 8.
Saltais, Jan, Dw., Schwimmstr. 10.
Saltanow, Serg. Alex., Friedensrichter, Matthäistr. 16, W. 2.
Salte, Andr., Hsb., Adselnsche Str. 10.
Saltjekow, Jw., Schaffner, Mosk. Str. 249
Saltikow, Jw., Korbm., Kathol. Str. 50.
Saltin, W., Frl., Domplatz 9, W. 5.
Saltup, Pet., Schmied, Artilleriestr. 33.
Saltupp, Ed., Sattler, Karolinenstr. 42.
Saluba, Andr., Portier, Schiffsstr. 44.
Salubas, Stan., Bmt., Augustenstr. 8.
Salum, J., Zimmerm., Gertrudstr. 115.
— Jak., Hsb., Hofesstr. 20, W. 1.
— Jan, Schlosser, kl. Lagerstr. 43, W. 3.
— Jndr., Brauer, Nordstr. 27, W. 5.
— Marie, Hsb., Schlocksche Str. 59.
Fritz Salup, 2. G., Bauuntern., Inh.: Fritz Salup, Hagensberger Str. 4.
Salup. Sieh auch Sallup.
— Chr., Schmied, Schützenstr. 2, W. 4.
— Fritz, Hsb., Inh. dieser Firma, Hagensberger Str. 4.
— Jan, Maler, Hagensberger Str. 4.
— Kr., Hsb., Stationsstr. 12, W. 1.
Salutzki, A., Brothdl., Popowstr. 5, W. 1.
— Jos., Heizer, Revaler Str. 40, W. 4.
— Mart., Dw., Marienstr. 108, W. 4.
Salz, Jan, Setzer, Suworowstr. 120.
— Mart., Wächter, Teichstr. 1, W. 4.
— Pet., Tschlr., kl. Bergstr. 30, W. 7.
— Sofie, Hsbn., Petersb. Ch. 44, W. 1.
Salzberg, A., hebr. Lehrer, Romanowstr. 86
— Ed., Maschinenb., Artilleriestr. 67.
Salzburg, Pet., Kesselschm., Dünamündesche Str. 32.
v. Salzmann, Th. K., HR, Pristaw, Martinshof, Atlasstr., ☎ 641.
Heymann Salzmann & Sohn, 2. G., In- u. ausl. Waaren, Inh.: Heymann (Chaim) Lewinow Salzmann, James Salzmann, Anglikan. Str. 3, ☎ 1368.
Salzmann, Alex., Bautechn., Gertrudstr. 61.
— Amal. verw. Luhmann, Hsb., Gertrudstr. 61, Q. 6.
— Andr., Fuhrm., Friedensstr. 3, Q. 3.
— Dor., Wärterin, Ritterstr. 7.
— E., Wwe., Turmstr. 27, W. 4.
— Ernst, Schuhm., Lagerstr. 39, W. 5.
— Ewald, Fuhrm., Revalerstr. 45, Q. 2.
— G., Schndr., Romanowstr. 123, W. 1.
— J., Kol.-Hdl., Matthäistr. 137.
— J., Schmied, Artilleriestr. 41, W. 21.
— James, Mitinh. d. Firma Heym. Salzmann & Sohn, Anglikanische Str. 3.
— Joh., Artellschtsch., 1. Weidendamm 2.
— Joh., Schlosser, Kaisergartenstr. 6a.
— Jul., Schmiedemstr., Rjäsansche Str. 2.
— Karl, Hg., Unionstr. 2, W. 9.
— Karol., Näht., Matthäistr. 44, W. 6.
— M., Kol.-Hdl., Gertrudstr. 4, W. 32.
— M., Wwe., Suworowstr. 39, W. 20.
— Marg., Wwe., Nordecksh. Str. 2, Q. 1.
— Mart., Bankbmt., Marienstr. 20.
— Math., Wwe., Säulenstr. 112, Q. 26.
— Mowscha, Hsb., Jakobstädt. Str. 17.
— Olga, Wwe., Revaler Str. 33.
— Phil., Fabrikbmt., Krugstr. 1.
Samarajew, Nik. Jw., Bahnbmt., Romanowstr. 73, W. 11.
Samas, Joh., Schlosser, Dünam. Str. 30.
Samascheitis, H., Theehaus, Mosk. Str. 52
Samberg, Jak., Hg., Laboratoriumstr. 2.
— Joh., Fleischer, Laboratoriumstr. 2.
— Ros., Schndrn., Säulenstr. 28, W. 9.
Sambikin, Nadeshda, Wwe., Gertrudstr. 47
Sambitzky, Ed., Bürstenb., Säulenstr. 78.
Sambrau, Andr., Straßenbahn-Schaffner, Wendensche Str. 13, W. 2.
Samel, Andr., Hdlr., Lehmstr. 12, Q. 2.
v. Samen, E., Georgenstr. 9, W. 6.
S. Samilsky, 2. G., Tuchwaren, Inh.: Peisach Schaie Samilsky, Königsstr. 32.
Samilsky, S., Inh. dieser Firma, Königsstr. 32, W. 21.
Saminsky, Elias, Exped., Romanowstr. 118
— Gertz, Hdlr., Romanowstr. 114, W. 7.
— P., Hdlr., Eliasstr. 16, W. 3.
Samirsky, S., Tabakhdl., Weberstr. 18.
Samkawaja, E. A., Wwe., Schlock. Str. 20.
Samkow, Hel., Schlocksche Str. 10a, W. 8.
Samlowsky, Jan, Drechsl., Champetresche Str. 111.
Samm, Dor., Wwe., Fuhrmannsstr. 22.
Sammul, Amalie, Krankenpfl., Matthäistr. 19.
— Alex., Fleischer, Beamtenstr. 1, W. 6a.

Gummiwaaren-Fabrik „Russia“ Gebrüder Freysinger.
Gummi-Artikel für landwirthschaftliche Maschinen, für Meiereien etc.
Gummi-Huf-Unterlagen, Equipagen-Gummi-Reifen.

Verstellbar als Tisch und Stuhl. Kinderstühle und Pulte verstellbar für jedes Alter.

— Karl, Steller, Matthäistr. 99, W. 6.
Samochwalow, J. J., Kontrolh.-Bmt., Witebsker Str. 22.
— Jw., Bmt., Dünaburger Str. 17.
Samoilow. Sieh auch Samuilow.
— Nik., Hg., alte Mitauer Str. 3.
— Timof. Akimow., Fabrikauff., Moskauer Str. 259, Haus 3.
Samowitsch, Wass., Schlosser, Ritterstr. 111
Samowsky, Wilh., Dw., Kalnez. Str. 36.
— Fel., Fuhrm., Romanowstr. 129, W. 5
Sams, Th., Kol.-Hdl., 1. Weidend. 1.
Samson, Alex., Sattler, Kathol. Str. 32.
— Alw., Kassir., Säulenstr. 33, W. 2.
— Jw., Töpfer, kl. Bergstr. 6, W. 18.
— Matw., Schornsteinf., Bergstr. 9, W. 6.
v. Samson-Himmelstjerna, Alfred, Boniteur, Elisabethstr. 31, W. 6.
— Edgar, Boniteur, Andreasstr. 1, W. 4.
— Fedr., Sekr. d. Rittersch.-Kanzlei, Jakobsstr. 12.
— Guido, Musiklehr., Peter-Paulsstr. 2.
Samsonow. Sieh auch Ssamssonow.
— Anna, Wwe., Kurmanowstr. 23.
— Henr., Telegr.-Bmtn., Hilchenstr. 3.
— Jlja Ger., SR, Chef d. Rig. Postamts, Theaterboul. 15.
— Jw. u. Nikita, Wagenb., Jakobstädt. Str. 7, W. 2.
— K., Privat., Bergstr. 9, W. 5.
— M., Wwe., Sadownikowstr. 18, W. 13.
— Matw., Schornsteinf., Jarosl. Str. 3.
— Paul, Former, Marienstr. 134, W. 12.
— Paul, Zuschl., Revaler Str. 58, W. 8.
— Sofie, Wwe., Hilchenstr. 3, W. 2.
— Wass., Maurer, Wolmarsche Str. 31.
Samtin, Fritz, Hsb., Schreyenbusch 1, 27.
— Fritz, Schlosser, Gymnastikstr. 11a.
— Ferd., Feilenh., Olivenstr. 3a, W. 2.
— J., Laternenw., Gymnastikstr. 11a.
— J., Wwe., Mitauer Ch. 11.
— Karl, Fuhrm., Nußstr. 4.
— Karl, Hsb., Artilleriestr. 63, Q. 1.
— Louise, Schndrn., Sprenkstr. 58, W. 9.
— Wille, Hsb., Zeltstr. 1.
Samuel, Andr., Hdlr., Lehmstr. 1.
— Jan, Gärtner, Hamannstr. 3, W. 14.
— Joh., Bankbmt., Pernauer Str. 23.
— Jur., Ankern., Dorotheenstr. 39, W. 7.
— M., Wwe., Suworowstr. 8, W. 14.
— Pet., Holzwr., Wolmarsche Str. 32.
— Rob., Drahtz., Alexanderstr. 192.
— Wold. Petrow., vereid. Rechtsanwalt, Spr. 9—11 und 4—5, Pauluccistr. 19, ☎ 2582.
Samuilow. Sieh auch Samoilow.
— Jsidor, Kassirer, alte Mitauerstr. 3.
— Jw., Schuhm., Jaroslawsche Str. 16.
— Konst., Zimm., Säulenstr. 30, W. 41.
— Safron, Hsb., Jaroslawsche Str. 89b.
— Soph., Hsb., Ritterstr. 101.
— St., Former, Ehstenstr. 4, W. 7.
Samul, Jan, Schmied, Matthäistr. 99.
— Joh., Fabrikbmt., Pernauerstr. 10b.
— Jos., Gärtner, Charlottenstr. 30a.
— Jos., Schuhm., Drosselstr. 4.
— M., Strickanst., Pernauer Str. 10b.
Samurow, J., Schlosser, Alexanderstr. 190.
Samussjew, A. W., Wwe., Elisabethstr. 12.
— Eug., Zollbmtn., Elisabethstr. 12.
Sand, Abel, Hdlr., Moskauer Str. 13.
Sandal, Pet., Geschäftsf., Säulenstr. 65.
Sandau, Ed. Andr., Fabrikbmt., Sprenkstr. 29, W. 4.
Sandberg, Ad., Monteur, kl. Newastr. 2.
— Arth., Kontorbmt., Sprenkstr. 11.
— Bernh., Gerber, Seestr. 6, W. 18.
— Berth., Strb.-Bmtn., Mühlenstr. 115.
— Charl., Wwe., Küterstr. 1, Q. 5.
— Christ., Zimm., Wolmarsche Str. 13.
— E., Tischlr., Säulenstr. 88, W. 25.
— Elis., Wwe., Seestr. 17, W. 1.
— Emma, Wwe., Sprenkstr. 23a, W. 24.
— F., Kutscher, Mitauer Ch. 17, W. 6.
— F., Schlosser, Revaler Str. 91.
— Fritz, Maurer, Kartoffelstr. 2.
— Jan, Dw., Grabenstr. 16, W. 11.
— Joh., Gerber, Petersb. Ch. 121.
— Joh., Schlosser, Poltawasche Str. 4.
— Jw., Schuhm., Mühlenstr. 26, W. 2.
— Karl, Schndr., Suworowstr. 80.
— M., Holzhdlr., Elisabethstr. 22, W. 29.
— Marie, Frau, Kaisergartenstr. 14.
— Mart., Tschlr., Suworowstr. 80.
— Mart., Zimm., Tuckumerstr. 13, W. 6.
— Mich., Schndr., Feldstr. 2, W. 7.
— Pet., Former, Jutestr. 9.
— Pet., Schuldiener, Lermontowstr. 2a.
Sande, Jw., Zuschndr., Mühlenstr. 26.
— Mart., Exped., Revaler Str. 65, W. 14.
P. Sandel, 2. G., Kolonialwaren, Inh.: Peter Sandel, Sprenkstr. 34.
Sandel, Jan, Fuhrm., Matthäistr. 74.
K. Sander, 2. G., Galanterie- u. Tapisseriew., Inh.: Karl Sander, Scheunenstr. 17.
Sander, Amalie, Wwe., Schulenstr. 28.
— C., Schlosser, Säulenstr. 96, W. 4.
— Christ., Wwe., Schulenstr. 28, W. 6.
— D., Wächter, Mühlenstr. 12, W. 17.
— Ed., Werkmstr., Ritterstr. 62, W. 3.
— Hugo, Feilenh., Artilleriestr. 26, W. 24.
— J., Hdlr., Suworowstr. 122, W. 22.
— Jak., Schlossermstr., Dorotheenstr. 16.
— Jeannot, Werkmstr., Romanowstr. 97.
— K., Inh. dieser Firma, Scheunenstr. 17
— K., Maurer, Färberstr. 11, W. 2.
— K. K., Revis. u. Instr. d. Kommerzabth. d. R. O. E., Altstadt 8, Q. 4.
— Karl, Fabrikbmt., Brückenstr. 9.
— Karl, Gärtner, Brückenstr. 7.
— Leonh., Werkmstr., Gertrudstr. 43.
— Margr., Wwe., Hsb., Färberstr. 24.
— Mich., Lehrer, Parkstr. 1, W. 9.
— Otto, Maler, Schreyenbusch 2, 30.
— P., Expreß, Klosterstr. 19, W. 8.
— Pet., Hg., Lubahnsche Str. 31, W. 2.
— Wold., Holzwr., Dorotheenstr. 21.
Sanderbeck, Christine, Schndrn., Lagerstr. 28
Sandersohn, A., Polizei-Geh., Lindenruh.
— Ernst, Hg., Dünaburger Str. 72.
— G., Dw., Kramerstr. 10, W. 13.
— H., Kol.-Hdl., Pauluccistr. 8.
— Hans, Hsb., Abguld. Str. 4.
— Joh., Hdlr., Nummershof. Str. 14.
— K., Maler, Romanowstr. 59, W. 23.
— Karl, Feilenh., Bürgerstr. 3.
Sanderson, Karl, Telegr.-Bmt., Romanowstr. 53, W. 18.
— Krist., Tschlr., Bärenstr. 7, W. 7.
Sandin, Karl, Exped., Romanowstr. 52.
Sandler, Leib, Hdlr., Suworowstr. 89.
Sandmann, A., Mstr., Marienstr. 45.
— Dav., Dw., Poststr. 6, W. 4.
— K., Hsb., Kalkofenstr. 22.
— Vikt., Bmt., Sprenkstr. 56, W. 10.
Sandner, Otto, Musiker, Dorotheenstr. 9.
— Phil., Zitherlehrer, Marienstr. 5, W. 25.
Sandor, Oss., Tschlr., Dorpaterstr. 101.
Sandowsky, Krist., Drahtz., Champetresche Str. 74.
— Jan, Glied d. Zollartells, Mühlenstr. 7, W. 5.
— S., Hsb., Wolgundsche Str. 106.
Sandrowsky, Th., Holzwr., Wolmarsche Str. 39, W. 35.
Sandt, Chr., Friseur-Amtsmstr., Segelstr.
— Th., Frisir-Salon, Säulenstr. 12, W.
— Th., Friseur-Amtsmstr., Geschäft und Wohnung: Alexanderstr. 39.
Sanewaldt, Ludw., Schuhm., Wolmarsche Str. 31.
Sanewsky, Ad., Privat., Oskarstr. 1, W. 14
Sangler, Ida, Hdlr., Moskauer Str. 75
Saniks, Joh., Zimm., Sappeurstr. 1, W. 27
Sanio, Jul., Provisor, Peterholmstr. 10
Sanitäts-Kommission, Städt., Johannishof 5, ☎ 573. Sieh Register Seite
„Sanitar", Vereinigungs-Geschäft, Inh. Kamenetzki, Kont.: Jungfernstr. 7, Tel. 124, Depot: Waggonstr. 7, Tel. 138
Sanjuk, Jlja, Maler, Thüringen. Str. 6
Sanizinski, Jw., Schloss., kl. Bergstr.
Sank, J., Pol.-Diener, Dorotheenstr. 37
Sankewitsch, Chr., Strickanst., Alexanderstr. 119, W. 1.
— Joh., Buchhltr., Mühlenstr. 82.
— Joh., Fabrikbmt., Alexanderstr. 165.
Sankowsky, Wilh., Schuhm., Lagerstr. 34
Sans, Louise, Frl., Artilleriestr. 5, W. 7
Santenfels, Bertha, Frl., Mühlenstr. 6.
Santowsky, Anna, Wwe., Schreyenb. 8, 17
Saostrowsky, Jwan, Jng., Wenden. Str. 27
Sapeet, Fritz, Badest.-Inh., Gertrudstr. 6
Sapenin, A. M., KA, Prof.-Geh., Newastr. 11.
— Ewd., Hsb., Moskauer Str. 103.
— Wass., Hsb., Kol.-Hdlr., Jaroslawsche Str. 64.
Sapet, Joh., kl. Lagerstr. 1, W. 3.
Sapiro, Max, Hg., Gertrudstr. 62.
Saplaw, Jan, Schlosser, Grabenstr. 39.
Sapoga, J., Lamp.-Hdl., Marienstr. 10a
Sapolski, Alex., Hg., Matthäistr. 48, W. 18
— Joh., Wagenb., Matthäistr. 97, W. 13
— Jw., Hdlr., Pauluccistr. 2, W. 14.
Saposchinsky, Pet., Privat., Dorpaterstr. 6
Saposchkow, Wass., Hg., Popowstr. 8.
Saposchnik, Abr., Schuhm., Palissadenstr. 29, W. 16.
Saposhnikow, Adolfina, Wwe., Taubenstr. 28, W. 2.
Sappar, Karl, Hsb., Schreyenbusch 6, 6
Sappelsohn, Dav., Schndr., Scharrenstr. 2
Sapransk, Paul, Hdlr., Mosk. Str. 110
Saprjagajew, S., Hg., Marienstr. 28.
Sapriko, Mar., Frau, Sadownikowstr. 1
Sapris, R., Dw., Gerberstr. 4.
Sapuga, Owsey, Klempner, Sprenkstr. 11
A. Sapugo, 2. G., Glas-Waaren, Inh. Abel Sapugo, Moskauer Str. 91.
Sapun, Jgn., Bahnbmt., Kathol. Str. 14
Sapunow, Olga, Krankenpfl., Hilfsstr. 14
Sarap, Anna, Wäsch., Feldstr. 12, W. 5
— Tatj., Wwe., Säulenstr. 102, W. 8.
Sarapenko, Zollbes., Thronf.-Boul. 2.
Sarasewitsch, Sem., Bahnbmt., Katholische Str. 44.
Sarauschki, D., Hdlrn., Wolmar. Str. 9
Sarch, Kommiss., kl. Münzstr. 12, W. 2
Sardin, A., Schuhm., Romanowstr. 105
— P., Hdlr., Newastr. 7, W. 4.
Saretok, Th., Schmied, Matthäistr. 74.
Saretzki, J., Eisenhdl., Gertrudstr. 131.
Sarewitsch, Sof., Wwe., Gertrudstr. 86.
Sarfels, Carl, Arzt am Armitsteadtschen Kinderhospital, Mitauer Ch. 23.
Sargewitsch, A., Bmt., Gertrudstr. 56.
— Wik., Hausverw., Martinsstr. 2.
Sargs, Karl, Expreß, Schreyenb. 1, 38
Sarin. Sieh auch Sarrin.
— Dav., Fuhrm., Matthäistr. 57, W. 53
— E., Hebamme, Säulenstr. 60, W. 15
— Elis., Hebamme, Säulenstr. 72, W. 4

Karl Grünberg, Matthäistr. № 54, im eigenen Hause. Telephon № 2402. Die besten Gummireifen der Welt.

Fabrik Rigaer Spielwaaren. Vierecke & Leutke. Fabrik: Mitauer Chaussée 9. Niederlage Theaterstr. 11

— Ernst, Dreher, Ernestinenstr. 15.
— Heinr., Dw., Newastr. 8.
— J. H., Feldscher, Spr. 8—1 u. 4—9, Kalkstr. 24.
— Jan, Hg., Newastr. 14, W. 27.
— Jan, Sortierer, Brückenstr. 9, W. 5.
— Joh., Schlosser, Katarinendamm 14.
— Kyrill M., Postbmt., Säulenstr. 30.
— Pet., Hsb., Appusensche Str. 2.
— Joh., Reisender, Suworowstr. 10.
— Iw. Dav., TR, Geschäftsf. d. Dom.-Verw., Sprenkstr. 59, W. 17.
Sarkan, Alex., Maler, Romanowstr. 65.
— Anna, Schndrn., Mühlenstr. 74.
— Ant., Maler, Säulenstr. 75, W. 9.
— D., Feilenh., Stubbenseesche Str. 6.
— E., Gemüsehdl., Marienstr. 65, W. 11.
— Gust., Dw., Dorpater Str. 57, W. 1.
— H., Tapez., Karlsstr. 19, W. 1.
— Heinr., Posament., Sandstr. 29, W. 2.
— J., Maler, Marienstr. 32, W. 33.
— J. P., Getreidehdlr., Scharrenstr. 4.
— Jan, Zollbes., Kohlenstr. 36a, W. 2.
— Joh., Tischlermstr., Säulenstr. 18.
— Julie, Wwe., Jungfernstr. 5, W. 6.
— Pet., Former, Dünamünd. Str. 32.
— Pet., Gastwirt, Witebsker Str. 2.
Sarkannbol, Pet., Tschlr., Jutestr. 5.
Sarkanbiks, Jur., Hdlr., Romanowstr. 94.
Sarkangalw, Gust., Schuhm., Augustenstr. 14, W. 12.
— J., Dw., Felliner Str. 11, W. 3.
— K. H., Schlosser, Romanowstr. 62.
Sarkans, Jak., Tschlr., Artilleriestr. 40.
Sarkewitsch, Darte, Wwe., Alexisstr. 3.
Sarkis, Nik., Schutzm., Wolgund. Str. 54.
Sarnetzky, Stan., Privat., Gertrudstr. 48.
Sarowsky, Friedr., Schuhm., kl. Altonaer Str. 13.
Sarputeis, Franz, Schmied, Pernauerstr. 23
A. Sarrin, 2. G., Trakteur, Inh.: Andr. Sarrin, Dorpater Str. 54.
Sarrin. Sieh auch Sarin.
— Schuhm., Sandstr. 28, W. 12.
— A., Tschlr., Sternstr. 19, W. 4.
— Alex., Kellner, Industriestr. 1, W. 23.
— Alex., Messerschm., Frauenburgerstr. 16
— Alfr., Fuhrm., Revaler Str. 79.
— Andr., Hsb., Inh. dieser Firma, Dorpaterstr. 54, Q. 10.
— Andr., Hdlr., Peterholm. Str. 11.
— Andr., Tschlr., Matthäistr. 93, W. 17.
— Andr., Tschlr., Schlocksche Str. 28.
— Anna, Hsb., Alexanderstr. 128.
— Anna, Schndrn., Gertrudstr. 27, W. 6.
— Anna, Wwe., Matthäistr. 67, W. 12.
— Anna, Wwe., Wäsch., Bärenstr. 3.
— Ans, Hdlr., Bullensche Str. 7a.
— Aug., Hg., Moskauer Str. 145, W. 2.
— Aug., Hdlr., Artilleriestr. 55, W. 42.
— Aug., Hdlr., Petersb. Ch. 38.
— Aug., Mechan., kl. Bergstr. 32, W. 5.
— B., Goldarb., Romanowstr. 42.
— Bernh., Tschlr., Ritterstr. 75b, W. 15.
— Bert., Portier, Nikolaistr., Societätsgeb.
— Charl., Wwe., Kaisergartenstr. 2.
— Christine, Hsb., Stationsstr. 5, W. 1.
— D., Lombard-Diener, Windstr. 19.
— Dor., Wwe., Ebelshofscher Weg 3.
— Ed., Maurer, Artilleriestr. 40, W. 42.
— Emilie, Romanowstr. 17, W. 22.
— Emilie, Vorst.-Geh., Duntenhof. Str. 26
— Emma, Hsbn., Wwe., Helenenstr. 16.
— Ernst, Geschäftsf., Romanowstr. 71.
— Ernst, Schlosser, Karolinenstr. 21.
— Eugenie, Wäsch., Alexanderstr. 127.
— Ewald, Rentner, Karolinenstr. 35.
— Friedr., Hg., Jaroslawsche Str. 49.
— Friedr., Hsb., Schrundensche Str. 6.
— Fritz, Hsb., Bienenstr. 17, Q. 4.
— Fritz, Kellner, kl. Altonaer Str. 6.
— **Fritz, Zuschl.,** Petersb. Ch. 105.
— Gottl., Hg., Alexanderboul. 3.
— Grete, Wwe., Matthäistr. 71, W. 5.
— Hel., Schndrn., Revaler Str. 7, W. 11.
— Henr., Wirtschaftsgeh., Matthäistr. 79.
— Hermine, Schulvorst., kl. Lagerstr. 17.
— J., Dw., Pauluccistr. 7, Q. 18.
— J., Dw., Romanowstr. 62, W. 15.
— J., Fuhrm., Färberstr. 26, W. 5.
— J., Tschlr., Gymnastikstr. 26a.
— J., Tschlr., Säulenstr. 49, W. 12.
— J., Zimm., Matthäistr. 119, W. 8.
— J. H., Feldscher, Dünamünd. Str. 46.
— Jak., Bmt., Grabenstr. 13, W. 2.
— Jak., Feilenh., Schwartzenhof. Str. 9.
— Jak., Hsb., Holzstr. 12.
— Jak., Hausverw., Revalerstr. 22.
— Jak., Photogr., Augustenstr. 17.
— Jak., Privat., Atgasenscher Weg 20.
— Jak., Tschlr., Jakobstädt. Str. 25.
— Jak., Zimmerm., Revalerstr. 77, Q. 1.
— Jan, Böttcher, Thüringensche Str. 32.
— Jan, Fabrikarb., Alexanderstr. 194.
— Jan, Fuhrm., Alexanderstr. 148.
— Jan, Hdlr., Katharinendamm 3.
— Jan, Hg., Matthäistr. 100.
— Jan, Hsb., Kuckuckstr. 14, W. 1.
— Jan, Hsb., Palissadenstr. 4, W. 4.
— Jan, Kutscher, Gertrudstr. 69, W. 6.
— Jan, Maler, Helenenstr. 18, W. 19.
— Jan, Maurer, Matthäistr. 4, W. 6.
— Jan, Portier, Marienstr. 47, W. 5.
— Jan, Schlosser, kl. Mosk. Str. 23.
— Jan, Schndr., Lagerstr. 62.
— Jan, Töpfer, Atgasenscher Weg 1.
— Jan, Tschlr., Bärenstr. 15, W. 23.
— Jan, Vorarb., Hasenstr. 1, W. 21.
— Jan, Wächter, Kalnezeem. Str. 73.
— Jan, Zimm., Petersb. Ch. 104, W. 26.
— Ida, Wwe., Gertrudstr. 111, W. 6.
— Indr., Bmt., Gertrudstr. 107, W. 2.
— Joh., Böttcher, Revaler Str. 28.
— Joh., Drechsler, Gustavstr. 4.
— Joh., Dw., Talstr. 11.
— Joh., Hsb., Friedrichsh. Ufer 4.
— Joh., Hsb., Kreuzstr. 6, Q. 1.
— Joh., Kellner, Münzstr. 3, W. 6.
— Joh., Kol.-Hdl., Gertrudstr. 106, W. 2.
— Joh., Korresp., Suworowstr. 10, W. 11
— Joh., Masch., Kojenholm. Str. 11.
— Joh., Maurer, Pernauer Str. 26.
— Joh., Schlosser, Ernestinenstr. 19.
— Joh., Schlosser, Kalnezeem. Str. 83.
— Joh., Schmied, Wiesenstr. 2, W. 18.
— Joh., Steuerm., Dorotheenstr. 5, W. 7.
— Joh., Tschlr., Säulenstr. 78, W. 2.
— Joh. Joh., Hg., Gesellenstr. 22, W. 9.
— Jul., Hg., Matthäistr. 48, W. 14.
— Jul., Kellner, Kirchenstr. 4a, W. 26.
— Jul., Sattler, Revaler Str. 88, W. 16.
— Jul., Schlosser, Ritterstr. 91, Q. 21.
— Jur., Hsb., Hapsaler Str. 16.
— Iw., Schuhm., Kojenholm. Str. 6.
— K., Wwe., Hasenholm. Ufer 19a.
— Karl, Buchb., Kalnezeemsche Str. 107.
— Karl, Dreher, Pokrowstr. 19, W. 9.
— Karl, Exped., Marienstr. 32, W. 19
— Karl, Former, Wolmarsche Str. 45.
— Karl, Fuhrm., Torgelsche Str. 8.
— Karl, Hdlr., kl. Lagerstr. 17, W. 4.
— Karl, Hg., Helenenstr. 16, W. 10.
— Karl, Hg., Marienstr. 32, W. 17.
— Karl, Hsb., kl. Lagerstr. 17, W. 1.
— Karl, Backer, Revaler Str. 61, W. 20.
— Karl, Sattler, Polotzker Str. 7, W. 13
— Karl, Schlachth.-Bmt., Rumpenhofsche Str. 17, W. 10.
— Karl, Schlosser, Kirchenstr. 12, W. 9.
— Karl, Schmied, Färberstr. 13, W. 13.
— Karl, Schmied, Marienstr. 73, W. 10.
— Karl, Tschlr., Feldstr. 11, W. 15.
— Karl, Zimmerm., Säulenstr. 108.
— Karol., Frau, Karolinenstr. 7, W. 18.
— Kasp., Hsb., Kalnezeem. Str. 171.
— Kath., Hsb., Wwe., kl. Vegesacksh. 39.
— Kath., Wwe., Matthäistr. 91, W. 11.
— Krist., Tschlr., Thüringensche Str. 52.
— Krist., Wäsch., Wendensche Str. 28.
— L., Wwe., kl. Bischofsstr. 1, W. 6.
— Libbe, Wwe., Bienenstr. 15.
— Lise, Wwe., Ritterstr. 82.
— Lisa, Hsb., kl. Moskauer Str. 23.
— Lisa, Hsb., Wwe., Sprenkstr. 69.
— Lisa, Wwe., Fuhrmannsstr. 10.
— M., Feldscher, Moskauer Str. 146.
— M., Hsb., Schreyenbusch 2, 4.
— M., Privat., Gertrudstr. 30, W. 4.
— M., Schmied, Matthäistr. 109.
— Mar., Feldscher, Kojenholm. Str. 12.
— Mar., Hdlrn., Ritterstr. 94, W. 10.
— Mar., Wwe., kl. Palissadenstr. 8.
— Mar., Wwe., Hsb., Ritterstr. 91, W. 1.
— Mart., Diener, Aahofsche Str. 3.
— Mart., Expreß, Dorotheenstr. 28, W. 8.
— Mart., Former, Alexanderstr. 163.
— Mart., Fuhrm., Revaler Str. 94.
— Mart., Hsb., Matthäistr. 46, W. 7.
— Mart., Privat., Holzstr. 12.
— Mart., Sattler, Sprenkstr. 61, W. 14.
— **Mart., Schlosser, Feldstr. 11, W. 15.**
— Mart., Träger, Nordstr. 8, W. 8.
— Mart., Zuschl., Revaler Str. 85, W. 17.
— Marz, Kistenm., Asylstr. 16, W. 2.
— Minna, Hsbn., kl. Vegesacksh. 39b.
— Nik., Schiffskapt., Bienenstr. 20.
— P. F., Diener, Gerberstr. 1, W. 16.
— Paul, Setzer, Sprenkstr. 56a, W. 13.
— Paul., Wwe., Glanzpl., Sprenkstr. 7.
— Paw., Maler, Gertrudstr. 89, W. 36.
— Pet., Gefängnisaufs., Zitadelle.
— Pet., Hg., Karolinenstr. 19, W. 12.
— Pet., Hdlr., Gerberstr. 2, W. 12.
— Pet., Hdlr., Sprenkstr. 43, W. 27.
— Pet., Hsb., Grotenstr. 8, Q. 1.
— Pet., Kol.-Hdl., Matthäistr. 103.
— Pet, Masch., Säulenstr. 108.
— Pet., Maurer, Ankerstr. 5.
— Pet., Maurer, Färberstr. 30, W. 7.
— Pet., Wächter, Palissadenstr. 23, W. 24.
— Pet., Zimmerm., Färberstr. 32, Q. 7.
— R., Kol.-Hdl., Marienmühlenstr. 10.
— Rob., Schlosser, Moorstr. 33.
— Roman, Agent, Olivenstr. 5, W. 10.
— Ros., Wwe., Suworowstr. 100, W. 45.
— Rud., Buchhltr., Alexanderstr. 128.
— Serg., Schuhm., Dünaburger Str. 31.
— T., Schmied, Schreyenbusch 3, 19.
— Trine, Wwe, Gertrudstr. 117.
— Wold., Hg., Dampfstr. 70, W. 3.
Sarrin-Stahl, Kath., Wwe., Popowstr. 3a.
Sarschait, Karl, Maurer, kl. Lagerstr. 30.
Sarschant, Chr., Kontordiener, Goldinger Str. 2, W. 12.
— F. u. K., Hallenmstr., Peterholmstr. 4.
Sarschin, Ernst, Rentn., Marienstr. 103.
Sarum, Jan, Zimm., Wiesenstr. 1, W. 5.
Sarutzki, Alex., Hsb., Oberstleutn., Säulenstr. 51, W. 1.
Sarzewitsch, J. K., KR, Kontrolh.-Bmt., Säulenstr. 54.
Sasanow, Joh., Bahnbmt., Schützenstr. 19
— Iw., Schuhm., Jesuskirchenstr. 1.
— Marie, Kassir., Schützenstr. 19.

H. F. Hassel, Marstallstr. 24. Telephon 269.
Lieferungsgeschäft für Maschinen und Technische Bedarfsartikel.
1000 Holzriemscheiben.

Kinder-Wagen, -Betten und -Velocipede.

Karl Grünberg, Matthäistr. № 54, im eigenen Hause. Telephon № 2402. Die besten Gummireifen der Welt.

Saschewsky, F., Zollbmt., Hausverwalter, Schmiedestr. 32, Q. 4.
Saschin, Nik., Rentn., Ritterstr. 41, W. 13
Saschko, Wozlaw. Andr., Kameralh.-Bmt., Dorotheenstr. 16, W. 6.
Saschkow, Iw., Fuhrm., Marienstr. 125.
— Marie, Wwe., Katholische Str. 34.
Saschnikow, Alex., Gerber, Rumpenhofsche Str. 7.
Saschno, Andr., Bmt., Doblensche Str. 4a
Sasewsky, Ida, Frl., Schwimmstr. 10.
Sasinowsky, Ludw., Schlosser, Säulenstr. 78
Sasjunas, P., Wächter, Helenenstr. 13.
Saslawsky, Eva, Leutn.-Fr., Mit. Ch. 35.
Sasonow, Alex., Former, Alexanderstr. 182
— Alex., Kontorbmt., Kalnezeem. Str. 62.
— Jos., Vorarb., Pokrowstr. 22, W. 8.
— Kir., Former, Pokrowstr. 20, W. 13.
— Nik., Eisendreher, Pokrowstr. 24.
Sasorin, Iw., Hsb., kl. Bergstr. 28.
Saß, Erwin Baron, Boniteur, Lazarethstr. 5, W. 2.
— Edm., Baron, Cand. jur., Oberrendant d. Livl. adl. Güter-Cred.-Soc., Packhausstr. 1.
— Erich Baron, Forsttaxator, Lazarethstr. 5, W. 7.
— Eugenie Baronesse, Kaisergartenstr. 6a.
— Ew. Baron, Cand. jur., Obersekret. d. Livl. adl. Güter-Kred.-Soz., Theaterboul. 6, W. 5, ☎ 3174.
Saß, E. Pawl., Schlosser, Hamannstr. 7.
— Eug., Portier, Moorstr. 5.
— Friedr., Schmied, Matthäistr. 139.
— Gust., Masch., Matthäistr. 131, W. 3.
— Heinr., Kapselm., Seestr. 21, W. 21.
— Ida, Verkäuf., Wallstr. 17, W. 6.
— Joh., Dw., Georgenstr. 1, W. 1a.
— Joh., Gießermstr., Alexanderstr. 133.
— Karl, Drechsler, Schlocksche Str. 22.
— Karl, Zimmerm., Nußstr. 3, Q. 2.
— Karl Heinr., Destillat., Gertrudstr. 61.
— Frau O., Wwe., Wallstr. 17, W. 6.
— Rud., Sarghdl., Schlocksche Str. 20.
Gesellschaft der Sassenhofer Baumwoll-Spinnerei u. -Weberei, 1. G., Akt.-G., Direktore: John Carr, August Kinnell, Dr. V. Lieven, Rechtsanwalt L. S. Kagan, Leonh. Sieffert, techn. Direktor: Harry Snall, Dir.-Kand.: Dr. R. v. Büngner, Wm. Butte, Sassenhof, Champetresche Str., ☎ 653.
Sassi, M., Kol.-Hdl., Schiffsstr. 16.
— Marie, Konservenfabr., Schiffsstr. 12.
Sassonow, Pet., Kutscher, Basteiboul. 10.
Sastapa, Karl, Maurer, Alexanderstr. 192
Sastarsky, J., Schuhm., kl. Münzstr. 16.
Sastotzki, Karl, Schlosser, Gertrudstr. 84.
Sasum, Gust., Stud. arch., Kaisergartenstr. 4, W. 19.
Satick, Fritz, Telegr.-Bmt., Marienstr. 44
— Karl, Zimm., Dorotheenstr. 23.
Satkewitsch Jan, Dw., Andreasstr. 4.
Satkowsky, Ad., Stellm., Ritterstr. 102.
— Mich., Schutzm., Jakobstädt. Str. 35
Satorski, A., Messerschm., Sprenkstr. 45.
Satow, Ella, Wwe., Adlerstr. 12, W. 16.
— Erna, Kfm.-Wwe., kl. Schwalbenstr. 5.
— Friedr., Bereiter, Adlerstr. 12, W. 16.
Satowski, Wilh., Accisebmt., Artilleriestr. 41.
Satrawkin, Matw., Schaffner, Ehstenstr. 13
Satschew, Iw., Maurer, Revaler Str. 91.
Sattler, Ida, Frl., Olivenstr. 1, W. 16.
— Karl, Kellner, Suworowstr. 20, W. 7.
Saturin, Lisa, Wäsch., Säulenstr. 115.
Sau, Karl, Vorarb., 2. Weidendamm 3.
Saube, Joh., Maler, Ritterstr. 62.
— Minna, Hsb., kl. Palissadenstr. 17.
— Paul, Maler, kl. Palissadenstr. 17.
Sauberblatt, L., Tschlr., Mosk. Str. 95.
Sauckum, Joh., Buchdr., Altonaerstr. 1.
Sauer, Gottl., Privat., Teichstr. 9.
— Jak., Hsb., Wolmar. Str. 18, Q. 8.
— Jan, Hdlr., Kartoffelstr. 2.
— Karl, Mälzer, Ritterstr. 20, W. 11.
— Karl, Stauer, Revaler Str. 96, W. 24.
— M., Gemüsehdlrn., Mühlenstr. 103.
— Mart., Korkenschndr., Kalnez. Str. 95.
Sauerberg, M., Putzhdl., Alexanderstr. 26.
Sause, Andr., Hsb., Bienenstr. 11.
— Kath., Hdlrn., Grabenstr. 27.
Sauka, Jan, Kol.-Hdl., Mosk. Str. 39.
Sauke, J., Kontorbmt., Schlock. Str. 65a.
Saukum, Andr., Stauer, Bürgerstr. 7.
— Anna, Wwe., Laubstr. 22.
— Rob., Schlosser, Bärenstr. 17, W. 6.
— W., Waagediener, Suworowstr. 39.
— Wilh., Eisenhdlr., Kiefernstr. 14, W. 1.
Saul, Alfr., Kontorbmt., Gesellenstr. 31.
— Bernh., Schutzm., Zeltstr. 12.
— H., Brothdl., Suworowstr. 62.
— Heinr., Hsb., Kandauer Str. 42.
— Karl, Hg., Alexanderstr. 180, W. 2.
— Krist., Schndr., Gymnastikstr. 8.
— Lisa, Wäsch., Werrosche Str. 2, W. 4.
— Mart., Maurer, Werrosche Str. 4, W. 3.
— Mich., Amts-Schlossermstr., Invalidenstr. 4, W. 1.
— Otto, Telegr.-Bmt., Marienstr. 113.
— Paul, Schuhm., Alexanderstr. 132.
— Pet., Glaser, Schlocksche Str. 85.
Sauleskaln, Joh., Dw., Schulenstr. 30.
Saulgosch, Mart., Hsb., Ernestinenstr. 9.
— Mik., Hsb., Kalnez. Str. 99.
Saulgose, Alfr., Hdlr., Dünamündesche Str. 18g.

Photographisches Atelier
A. Saulit,
Suworow-Str. Nr. 20,
übernimmt
sämtliche photogr. Arbeiten.
Künstlerische Ausführung.
Spezial-Abteilung für Vergrösserungen.

Saulit, A., Photograph, Elisabethstr. 95.
— Andr., Kellner, Matthäistr. 45, W. 10.
— Andr., Photogr. Atelier, Suworowstr. 20, W. 2.
— Anna, Schndrn., Färberstr. 26, W. 4.
— Aug., Mech., Petrikirchenstr. 3, W. 2.
— C., Schuhm., Elisabethstr. 39, Q. 5.
— D., Frau, Mühlenstr. 72, W. 5.
— D. J., Kol.-Hdl., Schloßplatz 4.
— Ed., Holzwr., Dünamünd. Str. 56.
— Emilie, Fr., Kalnezeem. Str. 107.
— Eva, Brodhdl., Ritterstr. 96, W. 2.
— Fritz, Färber, Ambothensche Str. 18.
— Fritz, Milchhdl., Asylstr. 33.
— Fritz, Tschlr., Marienstr. 60, W. 4.
— Ged., Fuhrm., Nummershof. Str. 22.
— Georg, Platzmstr., Liebetsholm 2.
— Heinr., Ankern., Löwenstr. 5.
— J., Dw., Schwimmstr. 8.
— J., Heizer, Muckenholm. Str. 2.
— Jak., Hdlr., Marienstr. 83, W. 10.
— Jan, Fuhrm., Matthäistr. 61, W. 1.
— Jan, Hsb., kl. Bullensche Str. 11.
— Jan, Hsb., Pleskodahlsche Str. 15.
— Jan, Maurer, Sternstr. 10, W. 6.
— Jan, Privat., Zeltstr. 12.
— Jan, Stellm., Kalnezeem. Str. 7.
— Jan, Tschlr., Adlerstr. 18, W. 5.
— Joh., Kfm., Küterstr. 19, W. 9.
— Jul., Bmt., Goldinger Str. 10a.
— Karl, Schaffner, Invalidenstr. 1.
— Kath., Frl., Talsensche Str. 7.
— Kornel., Maurer, Schreyenb. 2, 10.
— Kyrill, Korkenschndr., Rumpenhofsche Str. 27, W. 7.
— Kyrill, Schlosser, Helenenstr. 17.
— Liese, Wäsch., Rumpenhofsche Str. 4.
— M., Dw., Schmiedestr. 28, Q. 8.
— M., Tschlr., Ebelshofsche Str. 5.
— M., Töpfer, Wolmarsche Str. 17.
— Mahrz, Hsb., Goldinger Str. 10a.
— Mart., Tschlr., Romanowstr. 80.
— Mart., Zimm., Lubahnsche Str. 12.
— Mich., Mech., Dorotheenstr. 19, W. 2.
— Mik., Rohrleger, Artilleriestr. 59.
— Pet., Buchhltr., Revaler Str. 31, W. 4.
— Pet., Korkenschndr., Helenenstr. 21.
— Pet. Pet., Walzer, Ambosstr. 4.
— Reinh., Bahnbmt., Newastr. 26, W. 59.
— Rom., Hsb., kl. Bärenstr. 1.
— Ros., Frau, Gertrudstr. 24, W. 30.
— Serg., Techn., Helenenstr. 17, W. 7.
— Theod., Schutzm., Moskauer Str. 52.
Saum, F., Dreher, Revaler Str. 36.
Saume, Mikk., Schndr., Kalugasche Str. 3.
Saun, Joh., Auss., Ritterstr. 70, W. 9.
Saur, Karl, Tschlr., Artilleriestr. 8, W. 6.
Saurin, Aug., Schuhm.-Mstr., Stubbenseesche Str. 2a, W. 1.
Sausais, Anna, Hsb., Kojenh. Str. 8.
— Jul., Wraker, Kojenholm. Str. 8.
Sauser, Krisch, Hdlr., Thüringen. Str. 12.
Sausin, Dav., Kol.-Hdl., Schreyenb. 1, 19.
— Jak., Zimm., Artilleriestr. 51, W. 9.
— Joh., Bäcker, Bäckerstr. 2, W. 3.
— Joh., Steindr., Talsensche Str. 12.
Sauska, Jul., Kellner, Suworowstr. 16.
— Marie, Schndrn., Petersb. Ch. 56.
Sauske, Jak., Portier, Romanowstr. 13.
Sauskol, J., Bmt., Säulenstr. 94, W. 12
Sauswerd, J., Dw., Alexanderstr. 98.
Sauts, Jan, Korkenschndr., Artilleriestr. 19
Sauwant, Ed., Schuhm., Schiffsstr. 11.
Sawadowsky, J., Schlosser, Pokrowstr. 18.
Sawadsky, M. A., KR, Unters.-Richter, Mühlenstr. 5.
— N. N., Oberstlieutn., 1. Weidend. 10.
Sawalneek, T., Wwe., Kirchenstr. 34.
Sawalny, Mich. Iw., Schrifts. d. Nikolaigymn., Nikolaistr., im Schulgeb. Q. 4.
v. Sawanewski, Julie, Wwe., Matthäistr. 99
Saward, Alex., Frl., Alexanderstr. 31.
Sawastjejew, Konst. Petr., Stadtbmt., Romanowstr. 35, W. 2.
Sawatzky, Iw., Masch., Dünaburgerstr. 52.
— Marie, Korresp., Suworowstr. 47.
— Janny, Wwe., Romanowstr. 16, W. 6.
Sawelja, Alf., Zimm., kl. Bergstr. 11.
Saweljew, Andr., Former, Mosk. Str. 176.
— Fed., Hsb., Lehmstr. 1.
— For., Korkenschndr., kl. Bergstr. 24.
— Grig., Zimm., Goldinger Str. 12.
— J., Bürstenb., Dorpater Str. 19 und Alexanderstr. 17, W. 2.
— J., Kol.-Hdl., Schreyenbusch 2, 13.
— Iw., Tschlr., Palissadenstr. 10, W. 7.
— Kath., Hsb., Lubahnsche Str. 28.
— Max, Maurer, Tulasche Str. 12.
— Nik. A., Postbmt., Romanowstr. 54.
— Ottilie, Hsb., Romanowstr. 41, Q. 9.
— P., Hdlrn., Moskauer Str. 145, W. 8.
— P., GS, Lehrer, Suworowstr. 73.
— Par., Töpfer, Kischinewsche Str. 8.
— Plat., Tschlr., kl. Bergstr. 11, W. 13.
— S. J., Schulinsp., Rodenburger Str.

Fabrik Rigaer Spielwaaren. **Viereckе & Leutke.** Fabrik: Mitauer Chaussee 9. Niederlage Theaterstr. 11

— Wass., Schuhm., Bergstr. 28, W. 10.
Sawer, Joh., Hdlrn., Romanowstr. 133.
Sawernjajew, Emilie, KA-Wwe., Alexanderstr. 103, W. 13.
— Wl. Jeg., KS, Bmt., Suworowstr. 82.

N. J. Sawertkin, 2. G., Kolonial-W., Inh.: Nadeshda Olschewsky, geb. Sawertkin, Suworowstr. 52.

Sawertkin, Alex., Zimm., Schreyenb. 2, 2.
Sawgalow, W., Tapez., Romanowstr. 48
Sawja, Ant., Schaffner, Kathol. Str. 10.
Sawjauk, J., Klempner, Friedensstr. 4.

J. F. Sawinzew, 2. G., Manufakt.-W., Inh.: Jegor Sawinzew, Bevollmächt.: Alexei Saizew, Kaufstr. 17.

Sawitsch. Sieh auch Ssawitsch.
— Alex., Oberst, Suworowstr. 31a, W. 1.
— S., Hsb., Kalnezeem. Str. 159.
— Stan., Lehrer, Asylstr. 24.
— Step., Schaffner, Wendensche Str. 32.
Sawitzky. Sieh auch Zawidzki.
— A., Rentn., Theaterstr. 9, W. 6.
— Alex., Straßenb.-Sch., Mosk. Str. 134.
— Alfr., Baugeschäft, Mühlenstr. 2.
— Anna, Frl., Schndrn., Thüringensche Str. 8.
— Ant., Auss., Wendensche Str. 10.
— Ant., Kol.-Hdl., Mühlgr. Str. 1.
— B. A., Revieraufs., Jaroslaw. Str. 14.
— Clem., Diener, Wolgund. Str. 19.
— D., Hdlrn., Steinstr. 21.
— Ed., Maurer, Gerberstr. 6, W. 26.
— Feof., Hdlr., Romanowstr. 107, W. 8.
— Hel., Kap.-Frau, Matthäistr. 18, W. 34.
— Ida, Wwe., Schwimmstr. 10/12, Q. 19.
— Joh., Hsb., Nikolaistr. 23, W. 4. ☎ 1277.
— Joh., Stauer, Grabenstr. 31a, W. 12.
— Jur., Hsb., Salwensche Str. 74.
— Karl, Aeltermann des Böttcheramts, Newastr. 10.
— Leon, Schuhm., Honigstr. 1.
— Ludw., Dw., Moskauer Str. 63.
— Ludw., Hg., Säulenstr. 65, W. 13.
— Ludw., Tschlr., Dünaburger Str. 50.
— M., Kol.-Hdl., Kirchenstr. 33.
— Mar., Wwe., Dorotheenstr. 28, W. 15.
— N., Tischvorst., Säulenstr. 68.
— Oss., Fuhrm., Suworowstr. 104, W. 15.
— Osw., Sattlermstr. u. Wagenb., Mühlenstr. 2, W. 11.
— Reinh., Hausverw., Nikolaistr. 23.
— Rosalie, Hebamme, Moskauer Str. 134.
— Stef., Monop.-Bmt., Säulenstr. 40.
— Step., Wärter, 2. Weidend., Güterbahnhof.
— W., Hdlr., Elisabethstr. 20, W. 27.
— Wilh., Bmt., Lazarethstr. 6, W. 2.
— Willy, Redakteur, Säulenstr. 8, W. 6.
Sawkin, E., Wolle und Lederhdl., kleine Münstereistr. 1.
— Elisab., Kfm.-Wwe., Dorpaterstr. 20.
Sawlewitsch, Karin., Polizeischr., Alexanderstr. 114, W. 13.
Sawlinis, Grig., Schlosser, Palissadenstr. 16
Sawlitsch, Grig., Bahnbmt., Schreyenbusch 1, 10.
Sawlunis, Oss., Trakteur, Mosk. Str. 42.
Sawlutschinsko, Olga, Gehilfin im Marien-Kinderasyl, Romanowstr. 108.
Sawnkaitis, Wik., Schuhm., Mosk. Str. 103
Sawodtschikow, A. P., KA, Geschäftsf. d. Bez.-Acc.-Verw., Wallstr. 15, W. 10.
Sawostjanow, Mich. Matw.', Bez.-Berging., Friedensstr. 12.
Sawroschenis, Mich., Tischlr., Maschinenstr. 2, W. 7.

Sawsdraw, K. P., Revieraufs., Petersb. Ch. 85.
Sawwi, P. J., Polizeibmt., Laubstr. 9.
Say, Lisa, Wwe., Matthäistr. 68, W. 13.
Sberanowsky, Jos. Mich., Zollbmt., Gertrudstr. 43, W. 13.
Sborowsky, K., Friseur, Revalerstr. 57b.
— S., Frisir-Salon, Marienstr. 110.
Schaack, G., Schuhm., Felliner Str. 1.
— Wilh., Kontroleur des Oekonomie-Amts, Kaisergartenstr. 4, W. 14.

Schaaff, Wolzonn & Co., 1. G., Bank- und Wechselgeschäft, Inh.: Woldemar Woldemar Wolzonn, Prok.: Karl Lau, Kaufstr. 1, ☎ 105.

Schaar & Caviezel, 1. G., Weinhandlung, Inh.: Rudolf Reinhold Meyer-Stocker, Prok.: Joh. Berg, Sünderstr. 26, ☎ 56, Scharrenstr. 2, ☎ 1556, Suworowstr. 72, ☎ 1938, Sternstr. 11, ☎ 2867, Moskauer Str. 39, Duntenh. Str. 24.

Schaar, Heinr., Konditor, Schwartzenhofsche Str. 5.
Schabalkin, Wass., Artellschtsch., Gertrudstr. 100, W. 3.
Schaban, Gabr., Schlosser, Dünab. Str. 17.
— Elias, Hdlr., Palissadenstr. 39, W. 15.
— Wass., Zollbes., kl. Palissadenstr. 23.
Schabanow, Grig., Auss., Romanowstr. 106
— Iw., Zimmerm., Witebsker Str. 7.
Schabasenok, Pet. Fom., Steller, Hospitalstr. 35, W. 8.
Schabat, Sophie, Lehrerin, Alexanderstr. 108
Schabel, K. A., Böttcher, Matthäistr. 61.
Schabert, Anna, Wwe., Fuhrmannsstr. 9.
— Arthur, Dr. med., Spr. 12—2, Sandstr. 32, W. 4, ☎ 1460.
— E., Fr., Wallstr. 27, W. 6.
— Friedr., Lithograph, Wallstr. 27, W. 6.
— Kath., Müllermstr.-Wwe., Grobinsche Str. 1, W. 6.
— Lina, SR-Wwe., Mühlenstr. 6, W. 12.
— Mart., Kfm., Schlocksche Str. 4.
— Osk., Pastor an d. Gertrudkirche, Spr.: täglich 11—12, ausgen. Dienst., Alexanderstr. 27, ☎ 2755.
— Paul, Inh. der Firma Leonh. Maag, Albertstr. 3, W. 4, ☎ 1377.
Schable, Alice, Stenogr., Newastr. 8.
Schabiowsky, Adam, Konservermeister, Schiffsstr. 26.
— Heinr., Hsb., Katarinenstr. 10, W. 1.
— Adam, Schuhm., Dünaburger Str. 40.
— J., Buchhdlg., Neustr. 25.
— R., Lehrerin, Moskauer Str. 193.
— St., Schriftf., Revaler Str. 32, W. 13.
— Step., Dw.. Sadownikowstr. 27.
Schabowitsch, Fed., Maurer, Sprenkstr. 61
Schabrausky, Joh., Zimm., Talsen. Str. 2a
Schabre, Fritz, Zimm., Fuhrmannsstr. 3.
Schabries, Hedw., Hsbn., Hasenh. Ufer 10
Schabura, G. J., Kanzleibmt., Mühlenstr. 112, W. 5.
Schachanow, Karl, Maurer, Schlock. Str. 47
Schache, Emilie, Wwe., Nikolaistr. 6, Q. 9.
Schachel, Herm., Buchhltr., Elisabethstr. 8.
Schachow, Alex., Priester, Ritterstr. 37.
— Paul J., SR, Abgeteilter Zensor für innere Zensur, Peterpaulsstr. 2, W. 12.
Schacht, Elisab., Wwe., Kalnez. Str. 15a.
— Jan, Schlosser, Krusenhof. Str. 2a.
Schachter, Jak., Maler, Sternstr. 14.
Schachverein, Nikolaistr. 37, part.
— Zweiter, Kurmanowstr. 2. Sieh Register Seite 2.
Schadawjak, Thom., Schmied, Suworowstr. 100, W. 22.

Schadeiko, Iw., Kol.-Hdl., 1. Weidendamm 7, W. 3.
Schadeiko, Karl, Weber, Windauerstr. 13.
— Oss., Kol.-Hdl., Oskarstr. 8.
Schadewald, Karl, Träger, Torgel. Str. 6.
Schadewinkel, Eug., Friseur, Fruchtstr. 1.
— Karl, Tschlr., Fruchtstr. 1.
Schadewitz, Karl, Wagenb., Matthäistr. 84
Schadikow, Wass., Dw., Polotzker Str. 15.
Schadkun, Lina, Schndrn., Stegstr. 5.
— Sarah, Wwe., Hsbn., Amalienstr. 9.
Schadow, M., Schndr., Moskauer Str. 52
Schadowsky, K., Buchhltr., Schmiedestr. 18.
— Kas., Dw., Ritterstr. 77, W. 3.
Schadsewitsch, Iw., Steller, Helenenstr. 18.
Schadur, Zinna, Wwe., Mühlenstr. 126.
Schadursky, Mich., Bahnbmt., Katholische Str. 31.
v. Schaefer, Gust., Exped., Romanowstr. 77
Schaefer, Dor., Wwe., Schulenstr. 4.
— Ed., Hdlr., Schiffsstr. 40.
— Emma, Kassir.-Wwe., Ritterstr. 16.
— Gust., Rentn., Moritzstr. 5.
— Joh., Werkmstr., Feldstr. 6.
— K., Schlosser, Dünaburger Str. 15.

Ulrich Schäffer, 2. G., Handelsvermittl., Inh.: Ulrich Schäffer, Domplatz 2.

Schäffer, G., Schlosser, Alexanderstr. 107.
— Ulrich, Inh. dieser Firma, Taubenstr. 27, W. 1.
Schätzen, Sch., Wwe., Mosk. Str. 95.
Schaewitz. Sieh auch Schewitz.
Schaewitz, Eberh., Hg., Elisabethstr. 9.
Schaf, Heino, Dreher, Matthäistr. 125.
Schafenreiter, Karl, Schlosser, Salwensche Str. 31.
Schafin, Slot., Schreibw.-Hdl., Romanowstr. 110.
Schafranow, Lina, Wwe., Gogolstr. 21.
Schagajew, Serg., Maler, Ehstenstr. 9.
Schagalow, Joss., Bäckerei, Mosk. Str. 50.
Schagar, Andr., Schlosser, Laboratoriumstr. 9.
— Andr., Schuhm., Dorotheenstr. 17.
— Hel., Hdlrn., Moskauer Str. 251.
— Jan, Dw., Katholische Str. 13, W. 12
— Joh., Schndr., Pokrowstr. 20, W. 5.
— Jur., Gummiarb., Bockstr. 11, W. 2.
— P., Schlosser, Nummershof. Str. 20.
Schagarin, Joh., Hsb., Sprenkstr. 39. ☎ 1225.
— K., Hsb., Bullensche Str. 24b.
— Pet., Hg., Sprenkstr. 39, W. 1.
Schagat, Ad., Konditor, Matthäistr. 82.
— Joh., Bmt., Elisabethstr. 103, W. 1.
— Karl, Kontorbmt., Ziegelstr. 7, W. 10
— Pet., Dw., Gertrudstr. 1, W. 5.
— Pet., Zimmerm., Artilleriestr. 11.
Schager, Andr., Tschlr., Friedrichholmsches Ufer 4a.
— Christ., Wäsch., Säulenstr. 78, W. 3.
Schaggar, Jak., Schmied, Ritterstr. 72.
— Jan, Stauer, Thüringensche Str. 5.
Schagger, Arth., Kontorbmt., Liebetsh. 8.
— Christ., Dreher, Abaushofsche Str. 9.
— Sal., Dw., Kirchhofsstr. 4.
Schagin, Jew., Packer, Moskauer Str. 172.
Schaginski, Iw., Steller, Gertrudstr. 131.
Schagomogow, Jos., Hsb., Dünamündsche Str. 64.
Schaja, L., Schmied, Laboratoriumstr. 16.
Schaikow, J., Schaffn., Dünab. Str. 19.
Schainatzky, Konst., Zimmerm., kl. Palissadenstr. 4, W. 9.
Schaisa, Chaim, Schndr., Mosk. Str. 108.
Schaitan, Jefet, Kfm., Elisabethstr. 10a.
— Jefet, Tabakhdl., Theaterb. 2, ☎ 3076

Gummi-Artikel für landwirthschaftliche Maschinen, für Meiereien etc.
Gummi-Huf-Unterlagen, Equipagen-Gummi-Reifen.
Gummiwaaren-Fabrik „Russia“
Gebrüder Freysinger.

Krankenfahrstühle. Sportwagen, Turnapparate.

Karl Grünberg, Matthäistr. № 54, im eigenen Hause. Telephon № 2402. Die besten Gummireifen der Welt.

Schaka, W., Schmied, kl. Palissadenstr. 6.
Schakal, Alex. Iw., Hsb., Holzwr., Jakobstädtische Str. 1, W. 1.
Schakel, Alex., Schlosser, Alexanderstr. 114.
— Charles, Tschlr., Revaler Str. 55.
— Marie, Wwe., Artilleriestr. 23, W. 8.
Schakewitsch, Nik., Hsb., Portier, Alschwangensche Str. 3.
— Oss., Bäcker, kl. Altonaer Str. 8.
Schakewitz, J. K., Schaffner, Jakobstädtische Str. 6.
Schakoritzky, Schuhm., Paulucciſtr. 12.
Schakowsky, Eva, Hsb., Moskauer Str. 162.
Schaligin, Iw. P., Gensd., 2. Weidend., Güterbahnhof 2.
Schalis, Ant., Landw., Wolfsstr. 2, W. 7.
— Friedr., Bäcker, Ritterstr. 77, W. 9.
L. Schalit, 1. G., Bankgeschäft, Inh.: die Kinder d. verstorb. Leib Schalit, Prok.: Hirsch Lewites, Altstadt 8, ☎ 708.
S. Schalit, 1. G., Holz, Inh.: Frau Scheine Schalit, Prok.: Morduch, Lippmann u. Elja Schalit, Packhausstr. 3, ☎ 856, Swirgsdenholm, ☎ 2035.
Schalit, E., Prok. der Firma S. Schalit, Packhausstr. 3, W. 4.
— H., Schuhw.-Hdl., Sprenkstr. 39.
— J. L., Speisehaus, kl. Sünderstr. 3. u. Jungfernstr. 6, W. 3.
— Lippmann, Prok. der Firma S. Schalit, Packhausstr. 3.
— M., Makler, Sprenkstr. 5, W. 2.
— Morduch, Prok. der Firma S. Schalit, Packhausstr. 5.
— Mowscha, Makler, Jesuskirchenstr. 6.
— Salmann, Paulucciſtr. 19, W. 18, ☎ 1762.
— Scheine, Inh. der Firma S. Schalit, Packhausstr. 3, ☎ 856.
— Sch., Schuhm., Sprenkstr. 35, W. 5.
— Schaja, Holzhdlr., Jesuskirchenstr. 6.
Schalkewitsch, Nat., Frau, Pension, kleine Königsstr. 13, W. 2.
Schalkowsky, Alex., Dw., Elisabethstr. 10a.
— Jos., Dw., Kalnezeemsche Str. 24.
— Mich., Kupferschm., Nußstr. 5.
— Pawel, Tschlr., Jaroslaw. Str. 52.
Schaller, Rob. Max, Theatermus., Gertrudstr. 42, W. 17.
Schalmann, S., Hdlr., Romanowstr. 36.
Schalnaht, Joh., Vorarb., Brückenstr. 3a.
Schalnikow, E., Lehrerin, Suworowstr. 14
— L. A., Kfm., Gertrudstr. 39, W. 13.
Schalte, Joh., Tschlr., Hospitalstr. 16.
Schaltenis, Wik., Hdlr., Palissadenstr. 13.
Schaltis, Jos., Bmt., Dorotheenstr. 16.
— Klementi, Böttcher, Abaushof. Str. 18.
Schaltowsky, Iw., Schuhm., Moskauer Str. 78, W. 5.
Schalucha, Nikita, Hg., Dorpater Str. 27.
Schalygin, S. (A. Possehl), Strickanstalt, Sünderstr. 3.
Schamais, Kas., Kutscher, Mosk. Str. 81.
Schamaitis, P. O., Kanzleibmt., Gertrudstr. 121.
Schameitis, A., Fuhrm., Trinitatisstr. 12.
Schameitke, Mar., Hdlrn., Goldingerstr. 17.
— Wilh., Renmer, Mühlenstr. 67, W. 18.
Schameitki, Emma, Wwe., Brunnenstr. 7.
Schamkowsky, Ant., Zimm., Mosk. Str. 161
Schampa, J., Maler, Atgas. Weg 16.
Schampe, Ans, Dw., Jesuskirchenstr. 1.
Schampel, Andr., Hdlr., Kojenholmstr. 11.
Schampin, Joach., Hausverw., Talsensche Str. 8.
Schamping, E., Kirchendiener, Petrifriedhof 7, Q. 3.

Schanajawski, Jadw., Bahnbmtn., Suworowstr. 56, W. 10.
Schandler, Chaim, Träger, Sprenkstr. 43.
Schandolowitsch, Iw., Schutzm., Lermontowstr. 8, W. 15.
Schanewski, D., Stud., Newastr. 30, W. 1.
Schanjawsky, D. St., KS, Geschäftsf. d. Gouv.-Reg., Newastr. 36.
— K. G., Bahn-Telegr.-Chef, Popowstr. 3a.
Schanin, Nik., Hdlr., Bergstr. 8, W. 2.
Schanker, Joh., Hdlr., Dünaburgerstr. 46.
Schanschijew, Barb., Wwe., Suworowstr. 45
Schanter, J., Schutzm., Fellinerstr. 3a.
Schantz, Adolf, Konditor, Säulenstr. 86.
Schanz, Alfr., Photogr., Kalkstr. 13.
Schanzberg, P., Musiklehrer, Petersburg. Ch. 107, W. 6.
Schanze, A., Wwe., Neustr. 7, Q. 7/8.
Schaparow, W., Messerschm., Konradstr. 10
Schaperowsky, Kas., Steindr., Windstr. 14.
Schapilo, Andr., Schuhm., Sadownikowstr. 24, W. 6.

B. Schapiro,

26 gr. Sünderstrasse 26

Alleinvertreter für:

Dépôt Laferme
Gebr. Schapschal, Petersburg
J. S. Schereschewsky, Grodno
P. Buras, Charpow
J. D. Janowsky, Bjalostok
wie auch diverser anderer hiesiger u. auswärtiger bestrenommierter Tabaksfabriken
Engros und Endétail.

B. Schapiro, 1. G., Tabak (Laferme), Inh.: Behr Schapiro, Sünderstr. 26, ☎ 1222.
Ch. Schapiro, 2. G., Schreibmat., Inh.: Chaim Schapiro, Herrenstr. 22.
J. L. Schapiro, 2. G., Heringe u. Mehl, Inh.: Itzka Leib Schapiro, Jesuskirchenstr. 7/9, ☎ 1898.
Mowscha Judelowitz Schapiro, 2. G., Pelzwaren, Inh.: Mowscha Judelowitz Schapiro, Sünderstr. 27.
Philipp Schapiro, 1. G., Dampfsägemühle u. Hobelwerk, Holzexport-Geschäft, Inh.: Philipp Schapiro, Prok.: Wilh. Matzkewitz, Jakobstr. 28, ☎ 153, Sägemühle: Bolderaa, ☎ 581.
S. Schapiro, 2. G., Material-W., Inh.: Schmul Schapiro, Herrenstr. 28, ☎ 612.
Rigaer Zündholzfabrik „Valkända" S. Schapiro, Riga, 2. G., Inh.: Schmul Schapiro, Petersbg. Ch. 111, ☎ 1928, Herrenstr. 28, ☎ 612, Steinstr. 20, ☎ 689.
Schapiro, B., Hsbn., Kurmanowstr. 11. ☎ 1988.
— B., Inh. dieser Firma, Sünderstr. 26.
— Ch., Inh. dieser Firma, Altstadt 8.
— Ch., Kfm., Elisabethstr. 22, W. 45.
— Chaikel, Buchh., Jakobstädt. Str. 10.
— Dav., ebr. Schulrev., Eliasstr. 26.
— Dor., Hdlrn., Peterholmstr. 9, W. 4.
— Eide, Frau, Revaler Str. 39, W. 3.
— Eug., Geschäftsf., Suworowstr. 20.
— G., Hsb., kl. Bergstr. 19.
— H., Kleiderhdl., Herrenstr. 17.
— H., Klempner, Bauskesche Str. 1.
— Herm., Buchhltr., Pferdestr. 18, W. 4.
— Herm., Schndr., Peitaustr. 11, W. 15.
— Hirsch Moritz, Sandstr. 30, ☎ 1988.
— Jak., Privat., Moskauer Str. 66a.
— Joss., Maler, Moskauer Str. 108.
— Isr., Schndr., Kranichstr. 8, W. 2.
— Itzka, Inh. der Firma J. L. Schapiro, Jesuskirchenstr. 7.
— Leib, Fabrikbmt., Sprenkstr. 46, W. 4.
— Lipm., Klempner, Gertrudstr. 110.
— M., Hdlr., Matthäistr. 47, W. 15.
— M., Hdlrn., Moskauer Str. 54, W. 24.
— M., Kol.-Hdl., Eliasstr. 21.
— M., Rabbiner, Romanowstr. 141.
— M., Schndr., Mühlenstr. 126, W. 22.
— M., Schuhm., Moskauer Str. 104.
— Mowscha, Kfm., Smolensk. Str. 9.
— Mowscha Jud., Inh. dieser Firma, kl. Schwimmstr. 2, W. 7.
— Roch., Vers.-Agent, Romanowstr. 118.
— Phil., Inh. dieser Firma, Jakobsstr. 28, ☎ 2931.
— Rifka, Hsb., Schmiedestr. 63, W. 3.
— Roche, Hdlr., Bauskesche Str. 54.
— S., Inh. d. Firma Rig. Zündholzfabr. „Valkända", S. Schapiro, kl. Münzstr. 16, W. 4, ☎ 2844.
— S., Mützenm., Scheunenstr. 19.
— S., Putzhdl., Schmiedestr. 18.
— Sal., Haferhdl., Rumpenhof. Str. 27.
— Sala, Strickw.-Hdl., Peterholm. Str. 9.
— Sam., Kol.-Hdl., Steinstr. 20, W. 10.
— Schlom, Hdlr., Uferstr. 11, W. 10.
Schapiro-Perl, Z., Zahnarzt, Spr. 11—1 u. 4—6, Sandstr. 30, W. 2.
Schapkin, Nik., Zimmerm., kl. Bergstr. 22.
Schapkowski, Vik., Tschlr., Helenenstr. 18.
Schapow, Behr, Schndr., Romanowstr. 145
Schaptschenko, A. F., HR, Oberlehrer, Ritterstr. 22.
Scharagin, Ed., Photogr. Atelier, Alexanderstr. 163.
Scharakin, Char., Hdlr., Katholische Str. 33
Scharanin, Iw., Zimm., Mosk. Str. 67.
Scharapo, Iw. Petr.', Schriftf., Mühlenstr. 37, W. 16.
Schareika, M., Maurer, Ehstenstr. 5.
Scharell, Rich., Seem., Kalnezeem. Str. 2.
Scharendo, Iw., Zollbes., Gertrudstr. 57.
Scharen, Nestor, Zollbmt., Schloßstr. 8.
Scharikow, Alex., Bmt., Mosk. Str. 13.
— Jes., Kol.-Hdl., Moskauer Str. 13.
— Matw., Kol.-Hdl., Moskauer Str. 253.
Scharinow, Nat., Wwe., Witebsker Str. 3.
Scharitsch, Aniss., Hsb., Talstr. 19.
Scharka, Fr., Reisender, Kämmereistr. 3.
Scharkis, Fr., Zimm., Jakobst. Str. 22.
— Kas., Küster, Schloßplatz 5, W. 11.
Scharkow, Las., Hdlr., Witebsk. Str. 3.
— W., Tschlr., Jaroslawsche Str. 63.
Scharlatan, H., Makler, Hasenh. Ufer 21.
Scharlin, Elisab., Kontorbmtn., Säulenstr. 28, W. 5.
Scharlow, E. J., TR, Ing. d. Wegebauabt., Alexanderstr. 49, W. 6.
— John, Schiffskapt., Romanowstr. 29.
— Paul, Kellner, Helenenstr. 15, W. 10.
Scharlowski, Adam, Kurier, Gerberstr. 1.
Scharnagel, Paul., Wwe., Gerberstr. 6.
Scharnas, Bolesl., Bauskesche Str. 41.
— Jak., Exped., Gertrudstr. 85, W. 19.
— Jos., Pharm., Apothekerstr. 16.
— Jur., Dw., Matthäistr. 48, W. 7.
— Oss., Zimmerm., Pernauer Str. 24.
Scharnasko, Wass., Weichenst., 2. Weidendamm, Güterbahnhof 8.
Scharnetzky, Wik., Drechsler, Palissadenstr. 2, W. 1.

Fabrik Rigaer Spielwaaren. Viercke & Leutke. Fabrik: Mitauer Chaussée 9. Niederlage Theaterstr. 11

Scharnikow, Iw. Fed.', KA, Provis., Apotheken-Verw. d. Kriegshosp., Beamtenstr. 3.
Scharow, Alex., Hsb., Hg., Jakobstädtische Str. 2.
— Andr., Schuhm., Tulasche Str. 3.
— Jes., Kürschner, Smolensker Str. 7.
— M., Wwe., Steinstr. 8, W. 4.
— Wawilo, Hg., Moskauer Str. 14.
Scharre, Js., Strickanst.-Inh., Sprenkstr. 43
Scharrenstein, Malka, Kurzw.-Hdl., kl. Lagerstr. 27.
Scharring, F., Maler, Sprenkstr. 45.
— Joh., Lithogr., alte Mitauer Str. 15.
Schaschis, Wik., Kalefaktor, Albertstr. 10.
Schastakowsky, Feod. Mart., Töpfer, Hospitalstr. 13, W. 8.
Schasum, Aug., Tischlr., Katholische Str. 34
Schatai, Kas., Bäcker, Brückenstr. 14.
Schatas, Mich., Zollbes., Ludwigstr. 1.
Schatilo, Kasp., Dw., Jungfernstr. 19.
Schatinsky, J., Kol.-Hdlg., Asylstr. 25.
Schatkowsky, Jul., Schuhm., Peterholmsch. Str. 14, W. 3.
Schatner, E., Wwe., Mühlenstr. 115.
Schatrow, T., Zimm., Baumstr. 1.
Schattauer, Friedr., Hausverw., Sprenkstr. 71, W. 18.
Schatté, A., Zeichner, Säulenstr. 92.
— Elisab., Schndrn., Gertrudstr. 109.
— G. J., Ing., Peterholmstr. 5, W. 19.
— Georg, Feilenh.-Mstr., kl. Sandstr. 11.
Schatz & Weinberg, 2. G., Drogen und Schreibmaterialien, Inh.: Michel Schatz und Boruch Weinberg, Suworowstr. 11, ☎ 1805.
N. U. Schatz, 2. G., Apothekerw., Inh.: Nochum U. Schatz, Marienstr. 9, ☎ 2840.
Schatz, A., Hdlr., Adlerstr. 20, W. 25.
— Jsr. Mich., Mitinh. d. Firma Schatz & Weinberg, Suworowstr. 11.
— M., Kfm., Mühlenstr. 72, W. 13.
— Mend., Hdlr., Gertrudstr. 91, W. 11.
— Mich., Materialw.-Hdl., Ludwigstr. 1.
— N., Magister, Chem. Bakteriol. Laboratorium, Sünderstr. 1, W. 1, ☎ 2779.
— N. N., Inh. dieser Firma, Elisabethstr. 20, W. 14.
— Rob., Kfm., Sprenkstr. 6, Q. 3.
— S., Kfm., Moskauer Str. 50, W. 11.
— T., Hsb., Wwe., Sprenkstr. 6, Q. 3.
Schaub, Jak., Heinr., Untermstr., Matthäistr. 139, W. 1.
— Friedr., Schlosser, Matthäistr. 139.
— Jos., Gießer, Matthäistr. 139, W. 9.
— Konst., Kol.-Hdl., Wendensche Str. 21.
Schauberg, Pet., Hsb., Kalnezeem. Str. 163.
Schauberk, Alex., Böttcher, Marienmühlenstr. 6, W. 8.
Schaubin, Vict., Masch., Alexanderstr. 155.
Schauer, Arn., Dw., kl. Königsstr. 3.
Ernst Schauje, 2. G., Trakteur, Inh.: Ernst Schauje, Kaiserl. Garten.
Schauje, Ernst, Hsb., Inh. dieser Firma, Holmstr. 11, W. 6.
Schaul, Ferd., Wächt., kl. Palissadenstr. 11
Schaulis, Adam, Dw., Pauluccistr. 1.
Schaumann, Mich., Hsb., Vogelstr. 12.
— Schlom, Wraker, Uferstr. 15, W. 10.
Schaur, A., geb. v. Lemcke, Pension, Andreasstr. 1, 3 Treppen.
Schaurel, E., Schndrn., Stegstr. 9, W. 1.
Schaurin, Georg, Instr.-M., Säulenstr. 98.
— J., Kontordiener, Andreasstr. 3.
— J., Tischlr., Säulenstr. 36, W. 3.
— Joh., Portier, Löwenstr., Wasserturm.
— Luise, Wwe., Moorstr. 12a.
— M., Dw., 2. Weidendamm 3, W. 41.
— M., Hdlrn., Alexanderstr. 125, W. 11.
— Mik., Wächter, Ritterstr. 151, Q. 15.
— Pet., Gärtner, kl. Altonaer Str. 8.
— Pet., Wagenb., Matthäistr. 70, W. 5.
Schaurum, Jan, Hsb., Kalkofenstr. 26.
Schausen, J., Expreß, Gertrudstr. 89.
Schauson, M., Former, Ambothen. Str. 18.
Schawerdow, Iw. Step., Friedensr., Dorpater Str. 20, W. 32.
Schawitzky, P., Hdlrn., kl. Palissadenstr. 23
Schawlinsky, J., Zimm., Hirtenstr. 1.
Schawlis, Fr., Bahnwächter, Marenstr. 1.
Schawlow, A., Dr. med., Spr. 9—11 u. 4—5, Marienstr. 48, ☎ 2002.
— Anette, Dentiste, Lagerstr. 7a.
— Louis, Kfm., Lagerstr. 7a.
Schawtschuljas, M., Vorarbeiter, Pernauer Str. 13, W. 11.
Schebalow, Mich., Hdlr., Sadownikowstr. 10
Schebyrschin, Wass., Hdlr., Turgenjewstr. 11, W. 5.
Schebrandt, Dora, Fr., Talsen. Str. 21.
Scheburis, N., Mehlhdl., Dünab. Str. 25.
Schechirin, Alex., Hsb., Aststr. 54.
Schechler, Mend., ebr. Lehrer, Uferstr. 11.
Schechmann, Dav., Maurer, 2. Weidendamm 3, W. 37.
Schechtel, Vikt. Step.', SR-Wwe., Gertrudstr. 61, W. 12.
Schechter, Abr., Hg., Alexanderstr. 78.
— J., Hdlr., Gerberstr. 5, W. 33.
Schechtin, Herz, Bäckerei, Eliasstr. 26.
Schedlowsky, Ant., Schlosser, Obststr. 12.
Scheel, Daniel, ehem. Molkereibes., Todlebenboul. 7, ☎ 1509.
— Heinr., Architekt, Akademiker, Bureau: Newastr. 28, ☎ 912, Wohn.: Puschkinboul. 6, ☎ 199.
Scheele, Adele u. Jenny, Frl., Alexanderstr. 11, Q. 9.
Scheer, Abr., Feldscher, Sprenkstr. 23.
— B., Schndr., alte Mitauer Str. 42.
— Behr, Schuhm., Nordstr. 12, W. 4.
— Ch., Schuhw.-Hdl., Moskauer Str. 31.
— Dav., Schuhm., Schlocksche Str. 27.
— H., Schndr., Palaisstr. 7, W. 1.
— J., Kleiderhdlg., Scharrenstr. 25.
— J., Schndr., Schmiedestr. 33, W. 12.
— J., Schndr., Schmiedestr. 68, Q. 7.
— Jak., Hg., Marienstr. 5, W. 26.
— Jank., Schndr., Sadownikowstr. 22.
— Joss., Schndr., Peterholmstr. 7.
— Jsr., Typograph, Johannisstr. 8, W. 3.
— Itz., Schndr., Witebsker Str. 8, Q. 1.
— Martha, Schndrn., Ritterstr. 84, W. 2.
— P., Wwe., Palissadenstr. 27, W. 2.
— S., Kleiderhdl., Königsstr. 14, Wohn.: Malerstr. 7, W. 17.
— Theod., Kfm., Münzstr. 4, W. 3.
Scheermann, Abr., Schndr., Palissadenstr. 25, W. 38.
— H., Makler, Kurmanowstr. 15, W. 6.
— Osi., Kfm., Smolensker Str. 5, W. 1.
— Rasche, Fleischer, Eliasstr. 19, W. 5.
— Z. Ch., Strickanst., Lagerstr. 6.
Schefanowsky, J., Vergold., Hospitalstr. 9
Scheffanowsky, Ad., Fabrikbmt., Torgelsche Str. 1.
Scheffel, A., Fleischhdl., Kirchenstr. 31.
— Alfr., Fleischermstr., Friedensstr. 7.
— Dav., Hsb., Ritterstr. 64, W. 1.
— Friedr. E., Bautechn., Newastr. 28.
— Georg, Amts-Fleischermstr., Revaler Str. 64.
— Heinr., Fabr.-Mstr., Nordecksh. Str. 16.
— J. F., Amts-Fleischermstr., Johannisstr. 16, Q. 5.
— Joh., Schiffskapt., Kalnezeem. Str. 6.
— Leberecht, Fleischermstr., Schmiedestr. 25
Scheffeldt, J. B., Frisir-Salon, Pferdestr. 3, Wohn.: kl. Sandstr. 17, W. 8.
Scheffer, Mowscha, Hdlr., Palissadenstr. 39
Scheffers, Wilh., Wwe., Domplatz 5.
Otto Scheffler, 2. G., Fleischerei, Inh.: Otto Scheffler, Amts-Fleischermstr., Wurstmacherei u. Wohnung: Palissadenstr. 21, ☎ 1953, Scharren: Neustr. 10, ☎ 1132.
Scheffler, Amalie, Wwe., Alexanderstr. 115
— Emil, Wursthdl., Scharrenstr. 5, ☎ 3206
— Ernestine, Brodhdl., Alexanderstr. 117.
— Eva, Frisier-Salon, Schreyenb. 2, 8.
— Eva, Wwe., Schreyenbusch 2, 29.
— Gust., Fabrikbmt., Goldinger Str. 29.
— Marie, Wwe., Goldinger Str. 10.
— Otto, Amts-Fleischermstr., Inh. dieser Firma, Palissadenstr. 21.
— Reinh., Friseur, Schreyenbusch 2, 8.
— Rob., Amts-Fleischermstr., Alexanderstr. 115, W. 2, ☎ 1666.
— Wilh., Frisiersalon, Laboratoriumstr. 9.
Scheftelsohn, A., Eisenhdlr., Marienstr. 123.
— Chaja, Hdlr., Nordstr. 23.
— O., Eisenhdlr., Marienstr. 92, Q. 3.
Scheftlin, M., Holzhdlr., Smolensker Str. 6
— Ch., Hg., Pauluccistr. 5, W. 4.
Schefz, Kupr., Bahnbmt., Schreyenb. 1, 20.
Scheglow, J. J., Maurer, Lagerstr. 61.
Schehyer, L., Hebamme, Färberstr. 30.
Scheibe, A., Hdlr., Ritterstr. 44, W. 74.
— Christ., Hdlr., Oskarstr. 1, W. 26.
— Marie, Hebamme, Schreyenbusch 4, 7.
— Otto, Musiklehrer, Suworowstr. 84.
Scheibel, Anna, Wwe., Suworowstr. 58.
— Karl, Monteur, Katharinendamm 17.
— Mar., Wwe., Lagerstr. 27, W. 11.
— Wilh., Schmied, Grabenstr. 43, W. 4.
Scheiber, Julian, Destill., Sofienstr. 6.
Scheibl, Alex., Steindr., Theresenstr. 2.
— Pet., Vergold., Theresenstr. 2, W. 3.
Scheibler, Pet., Hsb., Marienmühlenstr. 8.
Scheider, Jul., Dw., Säulenstr. 76, W. 20.
Scheidereiter, J., Kontorbmt., Newastr. 27.
Scheidin, Schl., Holzwr., Smolensker Str. 2
— Schlom., Kfm., Elisabethstr. 103.
Scheidler, Mart., Maler, Pokrowstr. 22.
Scheigis, Jos., Maler, Gertrudstr. 119.
Scheike, Joh., Masch., Dünaburgerstr. 62.
Scheiko, Sig., Schutzm., Jarosl. Str. 49.
Scheikowsky, Joh., Badeanst., Nordstr. 12a, Wohnung: Dampfstr. 80.
— Joh., Schlosser, Matthäistr. 107.
Scheimann, Frdr., Maler, Färberstr. 6a.
— Osk., Hg., Mühlenstr. 107, W. 13.
Scheimer, Abr., Schuhm., kl. Lagerstr. 5.
Schein, M., Fleischer, Schiffsstr. 16.
— Sam., Schuhm., Witebsker Str. 7.
— W., Waschanst., Marienstr. 21, W. 2.
Scheinemann, Jette, Hdlrn., Steinstr. 21.
Scheiner, Jos., Schndr., Palissadenstr. 29.
Scheinesson, Jud., Schirmm., Mosk. Str. 29
— S., Bonbonfabr., Suworowstr. 14.
Abram Schmerkow Scheinin, 2. G., Kolonial-W., Inh.: Abr. Schmerkow Scheinin, Kämmereistr. 14, ☎ 1459.
Scheinin, Abr. Schmerk., Inh. dieser Firma, Sünderstr. 34, W. 8.
— Jak., Bäcker, Katharinendamm 11.
— Jan, Former, Katharinendamm 11.
— Karol., Wwe., Jakobstädt. Str. 29.
Scheinker, Abr., Glaser, Petersb. Ch. 38.
— Benj., Hsb., Ritterstr. 102, W. 1.
— Herm., Kfm., Ritterstr. 102, W. 23.
v. Scheinvogel, Mar. geb. v. Hanenfeldt, Wwe., Wallstr. 30.

H. F. Hassel, Marstallstr. 24. Telephon 269.
Lieferungsgeschäft für Maschinen und technische Bedarfsartikel.
Werkzeugmaschinen.

Verstellbar als Tisch und Stuhl. **Kinderstühle und Pulte** verstellbar für jedes Alter.

Karl Grünberg, Matthäistr. № 54, im eigenen Hause. Telephon № 2402. Die besten Gummireifen der Welt.

Scheir, Rud., Hsb., Salwensche Str. 109.
Scheit, Friedr., Ing., Taubenstr. 41.
Schekas, Ant., Bahnarb., Felliner Str. 11.
— Emilie, Fuhrhalterin, Revalerstr. 76.
Schekaw, Karl, Schlosser, Karolinenstr. 7.
Schekschuef, P. A., Archivar, Bahnbmt., Nikolaistr. 41.
Schekfda, Mart., Schndr., Popowstr. 3.
Schekzer, Aron, Hdlr., Romanowstr. 86.
Schelder, Mich., Töpfer, Gartenstr. 9.
Schelegow, Paw., Bmt., Elisabethstr. 103.
Scheleiko, Oss., Schmied, kl. Lagerstr. 49.
Schelewitsch, Off., Bahnbmt., Margaretenstr. 8e.
v. Schelig, S., Oberstleutn.-Wwe., Ritterstr. 20, W. 3.
— Nik. Mass.', Oberstleutnant a. D., Bäckereistr. 7, W. 4.
Schelikowsky, Adelheid, Theehaus, Peterholmsche Str. 4, W. 1.
Schelinsky, Alex., Schlosser, kl. Milchstr. 5.
— J., Schlosser, Theringensche Str. 9.
— Jak., Bahnbmt., Schreyenbusch 2, 30.
— W., Aufs., Dünaburger Str. 76, W. 19
Schelisnow, Pawel, Hdlr., Turgenjewstr. 20
Schelkan, M., Getreidehdlr., Gogolstr. 6, ☎ 2721.
Alexander Schellenberg, 2. G., Kol.-W. u. russ. Weine, Inh.: Alexander Schellenberg, Pauluccistr. 12, ☎ 2026, und Marienstr. 53.
Schellenberg Alex., Inh. dieser Firma, Pauluccistr. 11, W. 8.
— Marg., Pension, Pauluccistr. 11.
Schellenberger, Frieda, Chorist., Suworowstr. 30.
Scheluchin, A., Kontorbmt., Torfstr. 1.
— Alex. W., cand. jur., Sekr. d. Krepostabt., Nikolaistr. 27/29, W. 5.
— Ant., Tschlr., Jaroslawsche Str. 42.
— H., Frl., Marienstr. 10b, W. 5.
— Karol., Wwe., Torfstr. 1.
— Louise, Wwe., Gertrudstr. 39, W. 18.
— Nik., Archivar d. Handelsamts, Alexanderstr. 18.
Scheluchow, Vikt., Setzer, Witebskerstr. 8.
Scheludjakow, A., Werkmstr., Gertrudstr. 97
— Wold., Hg., Gertrudstr. 97, W. 3.
Schelwis, Matth., Kutscher, Bergstr. 54.
Schelzenko, Matw., Tschlr., kl. Bergstr. 16
Schema, Christ., Dw., Gogolstr. 5, W. 10.
Schemaitis, A., Schlosser, kl. Altonaer Str. 15, W. 4.
Schemaits, Franz, Schuhm., Palissadenstr. 23, W. 1.
Schemann, Isaak, Hdlr., Jakobst. Str. 13.
Schemansky, Jur., Schlosser, Fuhrmannsstr. 9.
Schembowski, Stanisl., Koch, Romanowstr. 57, W. 8.
Schemekinas, Jw., Fuhrm., Artilleriestr. 67.
Schemel, J., Wächter, Grenzstr. 26.
— Jul., Wäsch., Grenzstr. 26.
Schemelt, A., Tschlr., Säulenstr. 80.
Schemer, J., Kol.-Hdl., Steinstr. 14.
Schemeschko, M. D., Bahnbmt., Dorpater Str. 55a, W. 2.
Schemetto, Kas. Mich.', Bez.-Ger.-Bmt., Dorpater Str. 97, W. 22.
Schemiet, K., Hdlr., Alschwang. Str. 3.
Scheming, A., Fuhrm., Wolgund. Str. 19a
v. Schemjot, M., Gräfin, Thronfolgerb. 15
Schemis, Ossip, Dw., Alexanderstr. 153.
Schemitsch, Ars., Zugf., Romanowstr. 107.
Schemke, Emilie, Hdlrn., Bäckereistr. 5.
Schemtschuschnikow, P. P., TR, Prof.-Geh., Schulenstr. 13, W. 20.
— Jw., Akzisebmt., Kurmanowstr. 23.

Schenats, Pet., Töpfer, Ehstenstr. 4.
Schenck, Aug., Wwe., Sternstr. 5, Q. 2.
— Max, Uhrm., Säulenstr. 77, W. 7.
Schengal, Nikif., Wächt., Mühlenstr. 159.
Schenjawsky, Franz, Hdlr., Mosk. Str. 101
Schenikow, M. W., Postbmt., Kurmanowstr. 23, W. 25.
Schenilow, Nik., Bmt., Wologda. Str. 2.
Schenk, Aug., Bühnenmstr., Gertrudstr. 86
— Henr., Wwe., Revaler Str. 82, W. 16.
— Joh., Drahtz., Revaler Str. 33, W. 8.
— Karl, Maschinenmstr. d. Stadttheaters, Marienstr. 39, Q. 11.
— Mar., Schndrn., Lagerstr. 38, Q. 6.
— P., Schlosser, Dünaburger Str. 62.
Schenkarow, Pet., Polizeiwächter, Lermontowstr. 4, W. 11.
Schenke, Alb., Drahtz., Alexanderstr. 134.
— Mar., Wwe., Karlsstr. 15, W. 1.
Schenkmann, Salm., Bäcker, Mosk. Str. 80
— Sch. G., Vers.-Insp., Romanowstr. 35.
Schenkolowitsch, Alex., Bahnbmt., Elisabethstr. 22, W. 32.
— Leonti, Hülsenfabr., Sadownikowstr. 11.
— Paul., Frl., Sadownikowstr. 11, W. 8.
Schensnowitsch-Holynski, Olga, Wwe., Elisabethstr. 7, W. 4.
Schepaka, A., Wäsch., Gertrudstr. 99.
Schepeler, Gust., Werkmstr., Goldingerstr. 29
N. Schepelew, 2. G., Gold- u. Silberwaren, Inh.: Nik. Schepelew, Sandstr. 26.
Schepelew, N., Inh. dieser Firma, Suworowstr. 6, W. 10.
— W. P., Bmt., Säulenstr. 55, W. 23.
Scheper, Fabrikbmt., Ofenstr. 4.
Schepetilow, P., Hsb., Eckausche Str. 4.
Schepper, Ans, Hsb., Kalkofenstr. 4/6.
— F., Lackierer, Färberstr. 30, W. 4.
Schepsky, Christ., Hsb., Feldscher, Fruchtstr. 12, W. 1.
— Krischj., Wächter, Mühlgr., Uferstr.
— L., Drehermstr., Bikkernsche Str. 7.
— Wilh., Organist zu St. Gertrud, Gertrudstr. 39, W. 1.
Schepstin, Stan., Wächter, Windauerstr. 45
Schepulis, Ad., Hdlr., Moskauer Str. 8.
Scher, Karl, Hg., Färberstr. 30, W. 12.
— Mos., Hdlr., Moskauer Str. 82.
Scheragin, Jw., Diener, Elisabethstr. 29.
Scheranda, O., Klempn., Obststr. 10.
Scherdin, Ant., Maurer, Drosselstr. 4.
Schereik, Kas., Dw., Dorpater Str. 56.
Schereiko, Olga, Dw., Palissadenstr. 39.
Scherelo, Adele, Frau, Ritterstr. 72.
Schereschewsky, Sarah, Frau, Moskauer Str. 105, W. 3.
v. Scherfer, Nik. Nik., Generalleutnant, Kaisergartenstr. 1, W. 7.
— A., GS, Gouv.-Bmt., Kaisergartenstr. 1, W. 7, ☎ 3263.
Scherhey, M., Dr. med., Spr. 9—11 u. 5—6, Sünderstr. 6, Q. 1.
Scherin, A., Hdlr., Schreyenbusch 8, 5.
Scherkschnis, Ant., Hsb., Theestr. 6.
Jossel Schermann, 2. G., Landesprod., Inh.: Jossel Schermann, Mos. Str. 14.
Schermann, Adam, Kol.-Hdl., Dampfstr. 90
— Behr, Schndr., Suworowstr. 83, W. 3.
— Dav., Holzhdlr., Moskauer Str. 52.
— F., Schndr., Marienstr. 110, W. 3.
— Gebr., Seifensiederei, Bausk. Str. 41.
— Hirsch, Schndr., Mosk. Str. 251a.
— Hirsch, Schndr., Romanowstr. 117.
— J., Schndr., Alexanderstr. 127.
— Joss., Schndr., Palissadenstr. 32.
— Isaak, Holzhdlr., Mühlenstr. 138, W. 2, ☎ 2267.

— S., Kfm., Moskauer Str. 43, W. 21
Schernas, J., Exped., Romanowstr. 113.
Scherner, Wilh., Töpfer, kl. Lagerstr. 9.
Scheronas, Georg, Bmt., Mühlenstr. 20.
Scherp, Indr., Zimm., Laboratoriumstr. 23
Scherpit, Fr., Hdlr., Artilleriestr. 3.
Scherr, Sch., Bütschr.-Schreiber, Matthäistr. 153, W. 1.
Scherschenewsky, P., Lehr., Dorp. Str. 97
Scherschunow, Jw. Ger., Lehrer, Suworowstr. 99.
Scherström, Anna, Wwe., Newastr. 26.
— Wilh., Bildh., Säulenstr. 9, W. 23.
Scherwell, Mart., Hdlr., Dorotheenstr. 30
Scherwinsky, Georg, Fabrikbmt., Pokrowstr. 21, W. 17.
— Karl, Fleischer, Alexanderstr. 133.
— N. K., SR, Dir. d. Gewerbeschule, Theaterboul. 11.
Scheslewitsch, K., Ankern., Oskarstr. 1.
Schestakowsky, F., Töpfer, Gymnasitkstr. 8.
— Lisa, Wwe., Pernauer Str. 25.
— Stan., Schmied, Gesellenstr. 23, W. 7.
Schestjakow, Elis., Wwe., Matthäistr. 38.
Schestrup, Wold., Zuschl., Färberstr. 4.
Schetling, Aug., Klempner, Lubahn. Str. 1
Schetnew, P. K., Revieraufs., Säulenstr. 76.
Schettler, Joh., Wagenb., Matthäistr. 50a.
— Joh., Aufs., Mitauer Ch. 8.
Scheturin, Karl, Tschlr., Matthäistr. 145.
Schetzkin, Roch., Schuhm., Romanowstr. 62
Schetzle, Karol., Wwe., Wäsch., Taubenstr. 39, W. 1.
— Nik., Stuhlm., Hasenstr. 5, W. 11.
— Wilh., Frisiersalon, Suworowstr. 106.
Scheu, Frank, Buchhltr., Domplatz 15.
Georg Scheuber, 1. G., Manufakt.-W., Inh.: Henriette Scheuber, Prok.: Wilh. Scheuber, Wilh. Kalckbrenner, Scheunenstr. 9, ☎ 141 und 2352.
Scheuber, Ed., Kirchenschreiber, Spr. $10^1/_2$ bis 2, Herderplatz 4, ☎ 1429.
— Ed., Agent, Herderplatz 4.
— Henr., geb. Block, Inh. d. Firma Georg Scheuber, Kirchenstr. 19, Q. 1, Tel. 142.
— Wilh., Prok. d. Firma Georg Scheuber, Kirchenstr. 19.
v. Scheubner, Otto, Dir. d. Russ. Ges. z. Fabr. v. Stahlfedern u. d. Mineralw.-Anstalt Wöhrmanns Park, Basteiboul. 7, W. 2, ☎ 1145.
Scheuermann, Eugen, Pastor a. d. Lutherkirche, Spr. 10—1, Heinrichsstr. 8, ☎ 2342.
— Schm., Hdlr., Jesuskirchenstr. 7.
Scheumann, O., Goldschm., Mühlenstr. 107
— P., Tschlr., Wolmarsche Str. 17.
Scheunemann, E. A. H., Oberbuchhltr. d. Gasanst., Elisabethstr. 3, W. 10.
Schewelew, Cäc., Hebamme, Romanowstr. 59, W. 31.
— Jsr. Mark., Lehrer, Romanowstr. 59.
Schewelinsky, A., Tschlr., Gertrudstr. 121.
Schewjakow, Jos., Korresp., Alexanderstr. 78, W. 1.
— Jw., Accisebmt., Suworowstr. 73.
— Jw., Hsb., Alexanderstr. 78, Q. 1.
Schewitz. Sieh auch Schaewitz.
— Jak., Tapez., Adlerstr. 18, W. 4.
— Jul., Fabrikbmt., Karolinenstr. 8.
— Louise, Wwe., Karolinenstr. 8, W. 12.
Schewsarowsky, Ad., Dw., Palissadenstr. 43
Schewtschenko, Kyrill, Hausverw., Schreyenbusch 1, 12.
— Pet., Kol.-Hdl., Schreyenbusch 1, 12.
Schib, Pet., Setzer, Mitauer Ch. 33.

Fabrik Rigaer Spielwaaren. Vierecke & Leutke. Fabrik: Mitauer Chaussée Niederlage Theaterstr. 11

Schibajew, Iw., Schlosser, Kostromasche Str. 2, W. 1.
— Anat., Buchhltr., Romanowstr. 76.
— Maxim, Töpfer, Romanowstr. 26.
Schibanow, G., Hdlr., Jakobstädt. Str. 1.
Schibba, Iw., Bahnbmt., Olivenstr. 1.
— Joh., Vorst. d. deutsch. Apostol. Gem., Olivenstr. 1.
Schibeiko, K. M., Buchhltr., Marienstr. 5.
Schibello, Ed., Elektrotechn., Martinshof. Str., Werke „Salamander".
Schibrowsky, Ad., Hg., Suworowstr. 31.
Schiburis, Wik., Hsb., Jarosl. Str. 58.
Schickedanz, Adalb., Amts-Bäckermstr., Alexanderstr. 77, W. 3.
— Adalb., Exped., Alexanderstr. 77.
— Elisab., Schndrn., kl. Petrikirchenstr. 3.
— Ludw., Hafenb.-Ing., Alexanderstr. 77.
— Math., Wwe., Dorotheenstr. 33, W. 2.
— Th., Korkenschndr., Ritterstr. 48, W. 6
Schid, Pet., Schndr., Matthäistr. 48.
Schidan, Jan, Schlosser, Matthäistr. 74.
Schidanis, Franz, Dw., Gertrudstr. 117.
Schidejew, Will., Bahnw., kl. Altonaer Str. 18.
A. N. Schidelew, 2. G., Wild, Gemüse u. Delikatessen, Inh.: Alex. Schidelew, Dünamarkt 6/7, ☎ 1883, Wohnung: 2. Weidendamm 7.
Schidelew, A. N., Hsb., Inh. dieser Firma, 2. Weidendamm 7.
— Wass. N., Hsb., Gemüsehdlr., Matthäistr. 55.
Schidelis, Wik., Zollbes., Katarinenstr. 1.
Schiding, Jan, Dw., Schmiedestr. 70.
Schidkowsky, Mich., Leutn., Goldinger Str. 2b, W. 5.
Schidla, Jak., Laborant, Teichstr. 20.
Schidlo, Jos., Masch., Alexanderstr. 110.
— Aron, Schuhm., Jaroslaw. Str. 10.
Schidlow, M., Wächter, Bausk. Weg 4.
Schidlowsky, Ant., Dw., Gertrudstr. 105.
— Theoph., Wwe., Steinstr. 22, W. 3.
Schidonis, Ant., Hdlr., Marienstr. 77.
Schidow, Iw., Schmied, Jarosl. Str. 59.
Schidrus, Kas., Fuhrm., Revalerstr. 63.
Schids, Kasp., Hsb., Walterstr. 7.
Schiebe, Pet., Buchdr., Mit. Ch. 33.
Schiebuhr, H., Pelzw.-Hdlg., Scharrenstr. 9.
Schieds, Elise, Frl., Rentn., Elisabethstr. 16, W. 8.
— Krist., Schndrn., Artilleriestr. 36.
Schiefer, Jak., Untermstr., Aahof. Str. 3.
Schiel, Gust., Verwalter, Kischinew. Str. 5.
— Lilly, Korresp., Elisabethstr. 89, W. 3.
— Marie, Wwe., Elisabethstr. 89, W. 3.
— P., Bankbmt., Elisabethstr. 89, W. 3.
— Paul, Hg., Romanowstr. 62, W. 30.
Schielberg, Joh., Tischlerei, Romanowstr. 24, W. 19.
Schiele, Christ. Andr.', Oberlehrer, Mühlenstr. 59, W. 5.
Schieler, Ludw., Schlosser, Pionierstr. 3.
— Matth., Tschlr., Wiesenstr. 4, W. 7.
v. Schiemann, Gust., Bankbmt., Mühlenstr. 73, W. 3.
— H., HR, Zollberechner, Mühlenstr. 73.
A. Schiemann, 1. G., Flachs-Export, Inh.: Alex. Heinr. Schiemann, Wallstr. 28, ☎ 2453.
Schiemann, Alex., Inh. dieser Firma, Wallstr. 28.
— Alb., Kol.-Hdl., Trinitatisstr. 32.
— Alwine, Hausverw., Petersb. Ch. 92.
— Ed., Frisir-Salon, Mosk. Str. 112.
— Emil, Tschlr., Gymnasiststr. 26.
— G., Kfm., Nikolaistr. 11, Q. 15.
— Georg, Schlosser, Petersb. Ch. 92.

— Gottl., Privat., Dünamd. Str. 15.
— Gust., Amts-Buchb.-Mstr., Gesch. und Wohn.: Jakobsstr. 8a, kl. Lärmstr.-Ecke.
— Heinr., Buchhltr., Bäckereistr. 10.
— Karl, Töpfer, Ritterstr. 75, W. 4.
— Karl, Zimmerm., Wiesenstr. 4, Q. 6.
— Krist. Heinr.', Buchhltr., Matthäistr. 18
— Ludw., Konfektfabrik, Sprenkstr. 34b.
— Mart., Rentner, Kandauer Str. 2.
— Nik., Ing., Elisabethstr. 23, W. 17.
— Stanisl., Viehhdlr., Petersb. Ch. 92.
Schiemes, Jnde, Mattenb., Romanowstr. 110, W. 2.
Schieper, Kr., Tschlr., Revaler Str. 62.
Schier, Aug., Instr.-M., Pernauerstr. 12a.
— Joh., Schuhm., Artilleriestr. 41.
Schiersmann, Kora, Diakonissin, Taubenstr. 35.
Schiesmann, Jur, Hsb., Grenzstr. 16.
Schießmann, Wilh., Hsb., Eisenbahnstr. 1a.
Schiff, Blume, Hdlr., Königsstr. 24, W. 4, ☎ 2223.
— Chatzk., Hdlr., Sadownikowstr. 11.
— Hirsch, Schndr., Säulenstr. 84, W. 1.
— Johanna, Wwe., Alexanderstr. 176.
— Meier, Mützenm., Romanowstr. 145.
— Wilh., Tschlr.-Mstr., Alexanderstr. 176
Schiffer, Aug., Maurerpol., Helenenstr. 8.
— Dav., Maurer, Bäckerstr. 2, W. 2.
— Joh., Hsb., Abguldensche Str. 26.
— Joh., Krankenpfl., Suworowstr. 2.
Schiffers, Wwe., Theaterboul. 9, W. 19.
Schiffling, P., Techn., Alexanderstr. 103.
Schiffmann, E., Buchhdlg., Scharrenstr. 21.
— M., Buchhdlr., Pauluccistr. 10.
Schigadlo, Alex. Lwow.', KS, Chef des Rig. Gefängn., Gefängnisstr. 1.
Schigas, Iw., Schndr., Steinstr. 14.
Schiggel, Jak., Dw., Johannisstr. 3.
Schigin, Agn., Hsb., Sadownikowstr. 41.
— Al., Kontrolh.-Bmt., Dünaburgerstr. 6.
— Feofan, Hsb., Schreiber, Romanowstr. 111, W. 1.
— Nik. Alexej.', Vers.-Bmt., kl. Lagerstr. 63.
Schigl, Chr., Fuhrm., Peterholmstr. 14a.
— Jan, Dachd., Vegesacksholm 5.
— Karl, Fuhrm., Krusenhofsche Str. 7.
Schiglewitsch, Pet., Hausverw., Krusenhofsche Str. 2, W. 1.
Schiglewitz, Dor., Aufw., Rusensche Str. 6.
— Friedr., Korresp., Sünderstr. 24, W. 6.
— J., Kontordiener, Sünderstr. 24.
Schiglow, Jesim, Wächter, Plettenbergstr., Brasse-Gesinde.
Schigur, Gottfr., Gärtner, Suworowstr. 106
— Jan, Hsb., Schreyenbusch 2, 34.
— Otto, Frisiersalon, Mühlenstr. 84, Laden 103.
— Otto, Maler, Sprenkstr. 26, W. 6.
Schigus, Nik., Lieutn., Marienstr. 9.
— Rud., Fabrikbmt., Sprenkstr. 11.
Schihbs, Jan, Schaffner, Karolinenstr. 21.
Schihring, Fr., Tschlr., Sternstr. 1.
Schiklowsky, Selig, Hg., Sprenkstr. 11.
Schiknis, Vikt., Schlosser, Gartenstr. 18.
Schiksnis, M., KA, Oberl., Mühlenstr. 70
Schikum, L., Wwe., Säulenstr. 80, W. 16.
Schilau, Georg, Tschlr., Offiziersstr. 3.
Schild, Frl., Puschkinboul. 6, W. 7.
Schilde, Rud., Modew.-Hdl., Matthäistr. 52.
Schilder, Joh., Tschlr., Augustenstr. 2.
Schildhauer, Alex., Amtsmstr., Friseurgesch. Theaterstr. 4, W. 1.
Schilenkow, Kath., Wwe., Eliasstr. 9, W. 7.

N. Schilensky, 2. G., Modew. u. Wäsche, Inh.: Nachmann Schilensky, Prok.: L. Schilensky, Kalkstr. 8, ☎ 1335, Fabrik: Schmiedestr. 23, ☎ 1350.
Schilensky, N., Inh. dieser Firma, Schmiedestr. 23.
v. Schilewis, Julie, Frl., Marstallstr. 4.
Schilewitsch, P., Dw., Rübenstr. 2.
Schilf, Anna, Wäsch., Gartenstr. 17.
— Elise, Masseuse, Elisabethstr. 77.
— Paul, Kontordiener, Gertrudstr. 30.
Schilgalis, Leon, Schndr., Dünab. Str. 57
Schilgow, Fed., Former, Mosk. Str. 172.
Schilinsky, Anast., Schndrn., Waffenstr. 12
— Ant., Schmied, Marienstr. 132, W. 3.
— Aug., Tschlr., Feldstr. 4, W. 6.
— Dietr., Hsb., Thering. Str. 35.
— Emil, Pol.-Schreiber, Gymnasiststr. 18.
— J., Frl., Marienstr. 39, W. 12.
— J., Tschlr., Maschinenstr. 11, W. 4.
— Joh., Tischlerei, Newastr. 8, W. 18.
— K. P., Masch., Alexanderstr. 110.
— Karol., Wäsch., Rabenstr. 6, W. 1.
— Kas., Schuhm., Romanowstr. 149.
— Marie, Musiklehr., Schulenstr. 30.
— Mich., Schlosser, Dorpater Str. 99.
— Thom., Bankdiener, Jakobstr. 2.
Schilinzky, Arn., Chem., Schulenstr. 11.
— Edg., Sekr. d. Handelsamts, Kirchenstr. 32, W. 2.
— Martha, Frl., Bureaubmtn., Kirchenstr. 32, W. 2.
— Osk., Schriftst. u. Buchhltr. a. Schlachthof, Schulenstr. 30.
— Platon, Kreischef, Elisabethstr. 12.
— S., Geheimrats-Wwe., Schulenstr. 30.
Schilke, W., Klempner, Matthäistr. 105.
Schilkow, Jes., Fleischer, Palissadenstr. 23.
Schill, Fried., Wwe., Hsb., Marienstr. 21.
— Pet., Tschlr., Matthäistr. 135, W. 11.
Schille, Osf., Schmied, Pernauer Str. 25.
W. Schiller, vorm. Alfred Burmester, 1. G., Agentur und Kommission, Inh.: Woldemar Schiller, Prok.: Albrecht Jäger, kl. Schloßstr. 6, ☎ 666.
Schiller, Adolf, Elem.-Lehrer, Marienstr. 113, W. 2.
— Amalie, Frl., Revaler Str. 26, W. 6.
— Ans, Schndr., Sprenkstr. 23a, W. 33.
— G., Hg., Schlocksche Str. 5, W. 7.
— Jak., Schndr., Maurerstr. 6, W. 3.
— Jul. A., Bahnkassir., kl. Newastr. 6.
— Ludw., Oberböttcher, Dampfstr. 104.
— Math., Frl., Jungfernstr. 3, W. 6.
— Pet. Mart.', Aufs., Hospitalstr. 31.
— Wold., Kfm. 1. Gilde, Inh. d. Firma W. Schiller vorm. Alfred Burmester, Georgenstr. 1, ☎ 3071.
Schillin, Wilh., Schlosser, Duntenhofsche Str. 44, W. 11.
v. Schilling, Adele, Frl., Sommerstr. 7.
— Karl, cand. jur., TR, Bmt. am Domänenhof, Dozent am Rig. Polytechnik., Mühlenstr. 87, ☎ 3284.
— Marie, Lehrerin, Sandstr. 34, W. 1.
Schilling, Adolf, Hsb., Appusen. Str. 33.
— Alfred, Tschlr., Petrifriedhof 13.
— Carl, St.-Spark.-Bmt., Windstr. 4.
— E., Stein- u. Bildhauerwerkst., Friedensstr. 31a.
— Edg., Buchhltr., Domplatz 9, W. 3.
— Eug., Amts-Schmiedemstr., Karolinenstr. 36, W. 4.
— Fr., Hsb., Bauuntern., Lagerstr. 60.
— Franz, Rentn., Helenenstr. 15, W. 9.
— Georg, Schlosser, Moorstr. 22.
— Heinr., Hsb., Mit. V. Teichstr. 22.
— Helene, Wwe., Pokrowstr. 24, W. 12.

Gummi-Artikel für landwirthschaftliche Maschinen, für Meiereien etc. Gummiwaaren-Fabrik „Russia"
Gummi-Huf-Unterlagen, Equipagen-Gummi-Reifen.
Gebrüder Freysinger.

Amerikanisches, ENGLISCHES, Eigenes Fabrikat
Lawn-Tennis
für den Garten. PING-PONG für den Tisch.

Karl Grünberg, Matthäistr. № 54, im eigenen Hause, Telephon № 2402. Die besten Gummireifen der Welt.

— Hugo, Sattler, Karolinenstr. 17.
— J., Kfm., Suworowstr. 7, Q. 17.
— J., Kol.-Hdl., Mühlenstr. 74.
— J. und V., Frl., Sandstr. 20, W. 9.
— Joh., Expreß, Ritterstr. 59, W. 11.
— Joh., Hsb., Fleischerstr., Dorpater Str. 85, W. 2.
— Joh., Tapez., Bartausche Str. 5.
— Jul., Kontorbmt., Wiesenstr. 1, W. 6.
— Karl, Amts-Schornsteinf.-Mstr., Bischofsstr. 5, W. 1.
— Karl, Buchdr., Lagerstr. 27, W. 5.
— Karl, Kellner, Alexanderstr. 120.
— Lony, Frl., Alexanderstr. 84, W. 5.
— Lucie, Wwe., Ritterstr. 102, W. 26.
— Marie, Frau, Sandstr. 16, W. 12.
— Marie, Wwe., Jungfernstr. 5.
— Mar., Wwe., Ritterstr. 44, W. 25.
— Mart., Kellner, Gertrudstr. 40, Q. 8.
— Nik., Gutsbes., Bärenhofsche Str. 1.
— Otto, Hg., Marstallstr. 20, Q. 5.
— R., Schndr., Münstereistr. 7, W. 3.
— Reinh., Zeichner, Lagerstr. 60, W. 4.
— Reinh. A., Geschäftsf. d. Firma Consumverein d. Landwirte, Pferdestr. 3.
— Rosa, Pastoren-Wwe., Kandauer Str. 4.
— Th. jun., Fabr.-Bmt., Matthäistr. 141.
— Th., sen., Hsb., Matthäistr. 141, W. 21.
— Wilh., Amts-Maurermstr., Hermannstr. 15, W. 4.
Schilowsky, Kasp., Maler, Seestr. 37.
Schimaitis, Fr., Kol.-Hdl., Dorpaterstr. 23.
— J., Hdlr., Sprenkstr. 5, W. 8.
— Jur., Expreß, Helenenstr. 18.
Schimanjak, Fr., Klempnerei, Dorpater Str. 68, W. 13.
Schimanis, Jw., Dw., Matthäistr. 62.
Schimanow, Jak., Amts-Stuhlmacher-Mstr., Vogelstr. 9.
— Jan, Hsb., Wilnasche Str. 9.
— Joh., Böttcher, Wilnasche Str. 9.
Schimanowitsch, Jw., Färber, Revalerstr. 28
Schimanowsky, Ant., Böttcher, Seestr. 12.
— J., Stauer, Dünaburger Str. 35.
Schimansky. Sieh auch Szymanski.
— Dem., Hdlr., kl. Palissadenstr. 3.
— Step. Georg., KR, Ing.-Techn., Doz. am Polytechn., Marienstr. 4, W. 21.
Schimbelewsky, Stan., Schuhm., Katholische Str. 23, W. 4.
Schimberg, Jur., Schlosser, Petersb. Ch. 23
Schimenas, Paul., Schndrn., Bachstr. 4.
— Pet., Schutzm., Goldinger Str. 14.
Schimes, Peiss., Hdlr., Romanowstr. 131.
Schimetka, Wilh., Kunst- u. Bauschlosserei, Königsstr. 13, ☎ 2364.
Schimkewitsch, Alex., Schuhm., Matthäistr. 69, W. 15.
— Alex., Hsb., kl. eVgesacksholm 68.
— O. O., Gerichts-Prist., Suworowstr. 4.
— Theoph., Polizeibmt., Fruchtstr. 10.
Schimkewitz Jw., Lackirer, Kiefernstr. 3.
Schimkin, Salomon, Hdlr., Mosk. Str. 39.
Schimkonas, Oss., Schuhm., Romanowstr. 111, W. 5.
Schimkunas, Jos., Polizeiwächter, Mühlenstr. 147, W. 18.
— Jw., Presser, Krugstr. 3.
Schinkus, Bened., Hdlr., Kalkofenstr. 28.
— Franz, Schmied, Dorpater Str. 25.
— Karl, Bildh., Kalkofenstr. 28.
— P., Kellner, Elisabethstr. 2, W. 4.
— Stanisl., Stellm., Pernauer Str. 11.
Schimlimunas, Nikod., Wächter, Sadownikowstr. 39, W. 16.
Schimming, Mart., Kassir., Mosk. Str. 92.
Schimpel, Osk., Schmied, Alexanderstr. 69.

Schimpermann, Lina, Glanzplätt., Romanowstr. 100, W. 3.
Schimsel, Emilie, Wwe., Säulenstr. 113.
Schimser, Leib, Schndr., kl. Sandstr. 3.
Schimukenas, Jak., Maurer, Säulenstr. 71
Schinder, Mos., Klempner, Frauenburger Str. 13.
F. Schindler, 1. G., Bierbrauerei u. Trakteurgeschäft, Inh.: Friedr. Schindler, Prof.: Otto Schindler. Brauerei Champetre, ☎ 803, Restaur. Dünamündesche Str. 50, ☎ 1289, Wallstr. 41, ☎ 594.
Schindler, Friedr., Brauereibes., Inh. d. Firma F. Schindler, Champetre, ☎ 803.
— Otto, Prof. d. Firma F. Schindler, Brauerei Champetre.
— W., Musiker, Dorpater Str. 56, W. 7.
— Wass., Hdlr., Moskauer Str. 66.
Schindul, Adam, Schutzm., Weißenhofsche Str. 6b, W. 1.
Schindulis, Blagisl., Friseur, Katholische Str. 33, W. 73.
— J., Schuhm., Dünaburger Str. 48.
— Jos., Gummiarb., Simonsstr. 2, W. 1.
Schiniawsky, Mart., Artellschtsch., Hermannstr. 3.
Schinis, Kas., Frisirsalon, Dünamündesche Str. 32.
Schiniza, B., Stuhlm., Bausk. Str. 30.
Schink, Karol., Wwe., Weißnahtn., Staarstr. 4.
Schinkarow, P., Bmt., Gertrudstr. 74.
v. Schinkell, A., Wwe., Petri-Friedhof 13.
Schinkow, Andr., Tschlr., Dünab. Str. 19.
Schinnus, S., Tschlr., Dünab. Str. 76.
Schinz, Max, Lokomotivf., Säulenstr. 60.
Schipas, J., Tschlr., Säulenstr. 102, W. 5.
Schipillo, Wik., Tschlr., Säulenstr. 104.
Schipkowsky, Kas., Hsb., Kostromasche Str. 4
Schipolowsky, E., Modew.-Hdl., Scheunenstr. 26.
Schippang, Paul, Prediger d. Brüdergem., Schmiedestr. 8.
Schipper, Karl, Dreher, Peterholm. Str. 11.
Schirajaw, Alex., Hg., Katholische Str. 16
— Jul., Bmt.-Wwe., Hilfsstr. 11, W. 13.
— Julie, Hsb., Katholische Str. 16.
Schirait, Fritz, Kutscher, Pilgerstr. 4.
Schirandt, M., Hdlr., Dorpater Str. 57.
Schirbe, Alex., Gummiarb., Pilgerstr. 4.
— Karl, Schndr., Bärenstr. 15, W. 2.
— Pet., Schiffsarb., Pilgerstr. 4.
Schirinzow, Vikt., Hausverw., Hilfsstr. 11.
Schirko, Pet., Glasarb., Dampfstr. 60.
Schirma, Fritz, Zuschl., Revaler Str. 89.
Schirmacher, Ad., Schuhm., Apothekerstr. 23.
— Alex., Amts-Schuhmachermstr., Schmiedestr. 15.
— Gust., Dreher, Matthäistr. 109, W. 28.
— Gust., Töpfer, Kathol. Str. 36, Q. 11.
— Karl, Masch., Kurmanowstr. 9.
Schirmann, Joh., Maurer, Atgasen. Weg 10
— Julius, Klempner, Jakobstädt. Str. 8.
— Karol., Hdlrn., Kalkofenstr. 28.
— Otto, Schmied, Matthäistr. 99, W. 35.
Schirmann, Rob., Fleischer, Alexanderstr. 153, W. 6.
Schirmel, K., Maler, Lubahn. Str. 10.
Schirmer, Gust., Tschlr., Löwenstr., Wasserturm.
Schirnow, W. L., Bahnbmt., Kurmanowstr. 20.
— Wass., Packhausauss., 2. Weidendamm, Güterbahnhof 3.
Schirokow, Georgi Uljan., Kontorbmt., Moskauer Str. 261, W. 5.

— Wass., Hsb., Kalkofenstr. 20, W. 4.
Schiron, Ans, Färber, Seestr. 10, W. 14
— Karl, Schmied, Revaler Str. 40.
— Karl, Wächter, Jesuskirchenstr. 16.
— R., Kfm., Romanowstr. 20a.
— Reinh., Theehaus, Dorpater Str. 36
Schirotkin, Agaf., Gummiarb., Vegesackholm 9, W. 2.
Schirow, Stan., Maurer, Dünab. Str. 6
— A., Bahnbmt., Schreyenbusch 1, 10.
Schirren, Alex., Kfm., Gertrudstr. 35.
Schirron, Mart., Tschlr., Schreyenb. 2, 35
Schirschon, Wold., Fabrikbmt., Friedensstr. 6, W. 5.
Schirschow, Nik., Stabskapt., Marienstr. 9, W. 5, ☎ 3193.
Schirsky, N. P., TR, Bez.-Ger.-Bmt., Bezirksgerichts-Gebäude.
Schirson, Minna, Hdlrn., Kurische Str. 4
Schirwinsky, Matth., Wächter, Torgelsche Str. 6, W. 13.
Schirzon, Pet., Gummiarb., Duntenhofsche Str. 15, W. 16.
Schischkin, Jw., Agent, Packhausstr. 3.
— Jw., Hdlr., Theestr. 1, W. 9.
— M. N., Kanzlist, Romanowstr. 73.
— Wass., Maurer, Rujensche Str. 7.
Schischko, Sigism., Hsb., Lubahn. Str. 19.
Schischkow, Pet., Fuhrm., Thüringensche Str. 50.
Schischow, Ansisa, Hsbn., Dünab. Str. 48.
— Mich. Alex.', Kapt., Revaler Str. 32.
Schiskoff, Alex., Mechan., Revalerstr. 25.
— Alex., Wächter, Bärenstr. 1, W. 7.
Schitin, S. W., Schndr., kl. Schmiedestr. 13.
Schitko, Jw., Bmt., Popowstr. 3, W. 1.
Schitkow, Fed., Artellschtsch., Sprenkstr. 36
Schitrow, Step., Smolensker Str. 9.
Schitting, S. W., Kleiderhdl., Pferdestr. 13.
Schitzlee, Marie, Frl., Lagerstr. 38.
Schiwa, Karl, Fuhrm., Mühlenstr. 12.
Schiwis, Ad., Sattler, Turgenjewstr. 2.
Schiwiter, D., Hausverw., Elisabethstr. 16.
Schkell, Stan., Stellm., Talstr. 3.
Schkender, Gust., Sattler, Dampfstr. 104.
— Jan, Mälzer, Hospitalstr. 39, W. 21.
— Otto, Portier, Alexanderboul. 4.
Schkensberg, Jak., Schuhm., Thüringensche Str. 13.
— Jak., Hdlr., Elisabethstr. 24, W. 22.
— M., Zimm., Thüringensche Str. 13.
— Pet., Färber, Emmastr. 27, W. 3.
— Pet., Hsb., Essenhof. Str. 22.
Schkerberg, A., Fabrikbmt., Talstr. 13.
— Jan, Kolporteur, Sessausche Str. 4.
Schkerstin, Anna, Wärt., Ritterstr. 7.
— A., Fuhrm., Ritterstr. 54.
— Jan, Schlosser, Matthäistr. 72, W. 6.
— Mich., Dw., kl. Newastr. 8, W. 7.
— W. J., Kanzleibmt., Suworowstr. 80.
Schkilst, Hans, Gerber, Petersb. Ch. 119.
Schkilter, Andr., Dw., Friedensstr. 12.
Schkinke, Ed., Setzer, Revaler Str. 25.
Schklamberg, J., Wäschehdl., Karlsstr. 27.
Schkoba, Gust., Tschlr., Färberstr. 23.
Schkubber, Mar., Krankenpfl., kl. Bärenstr. 3.
Schkuber, Apoll., Lehrers-Wwe., Mühlenstr. 53, W. 11.
Schkultezky, Wol. Lwow., HR, Kameralh.-Bmt., Kaisergartenstr. 2, W. 17.
— K., Hsb., Moskauer Str. 179, W. 1.
Schkutai, Ant., Hdlr., Wenden. Str. 10.
Schkutan, Ant. Ludw., Fleischer, Revaler Str. 25, W. 5.
Schkutin, Pet., Kutscher, Schulenstr. 13.

Fabrik Rigaer Spielwaaren. Vierecke & Leutke. Fabrik: Mitauer Chaussée 9. Niederlage: Theaterstr. 11

Schkutte, Max, Fabrikbmt., Hagensberger Str. 8, W. 6.
— Wold., Exped., Säulenstr. 3, W. 1.
Schlachat, A., Hebamme, Gildstubenstr. 3, ☎ 2684.
Schlachter, Leis., Fleischer, Uferstr. 15.
— Mend., Fleischer, Nordstr. 4.
Schlachtermann, Mowscha, Holzhdlr., Uferstr. 21.
Schlachthaus, Städt., 2. Weidendamm, ☎ 654. Sieh Register Seite 2.
v. Schläger, P., Frl., Thronfolgerb. 33.
Schlätzer, Ed., Zimm., Schreyenb. 2, 12.
Schlagon, Reinh., Fuhrm., Hospitalstr. 27.
Schlagowsky, Ed., Korkenschndr., Kalnezeemsche Str. 73.
— Jul., Wwe., Ernestinenstr. 6.
Schlaibur, Rud., Drucker, Peterh. Str. 7.
Schlamowitz, Charl., Wwe., Romanowstr. 47, W. 6.
— Salkin, Parkstr. 1, W. 14.
Schlangenberg, F. J., Polizeiaufs., Wolmarsche Str. 22, W. 4.
Boruch Schlapobersky, 1. G., Holz, Inh.: Boruch Schlapobersky, Puschkinboul. ☎ 1619 und Pauluccistr. 6, ☎ 732.
Schlapoberski, Boruch, Inh. dieser Firma, Pauluccistr. 6, W. 4.
Schlappin, Abr., Buchb., Palissadenstr. 33.
Schlater, A., Wwe., Mühlenstr. 67.
— Leontine, Mühlenstr. 67, W. 12.
Schlatschko, Jos., Hsb., Expreß, Wolgund. Str. 19.
Schlau, A., Vergoldergesch., Gertrudstr. 34.
— Christ., Maurer, Laborat. Str. 6.
— M., Frl., Georgenstr. 6, W. 7.
Schlaue, Hans, Hsb., Rutzausche Str. 17.
— Jndr., Schuhm., Rutzausche Str. 17.
Schlaukst, M., Schndrn., Säulenstr. 83.
Schlaukstin, Andsche, Zimmerm., Alexanderstr. 133, W. 25.
Schlecht, A., Architekt, Säulenstr. 20, ☎ 2936.
Schlegel, Adolf, Turmstr. 9, W. 7.
— Adolf, Jng., Alexanderstr. 52.
— Alex., Schuhm., Schiffsstr. 13, W. 27.
— Clara, Wwe., Hsb., Schlocksche Str. 8.
— Johannes, Provisor, Prok. der Firma Oskar Mielentz, Kaisergartenstr. 16.
— Karl, Former, Weißenhof. Str. 6a.
— Rud., Buchdr., kl. Lagerstr. 17.
Schlei, K., Schndr., Marienstr. 46, W. 12.
Schleicher, Ad., Altonaer Str. 7.
— Arth., Kfm., Suworowstr. 4, W. 13.
— Aug., Techn., Kurische Str. 10.
— Rob., Bevollm. d. Rig. Filiale der Assekuranz-Comp. „Wolga", Altonaer Str. 7.
— Rob. sen., Kfm., Altonaerstr. 7.
Schleier, Arth., Schausp., Marienstr. 15.
— Jak., Träger, Duntenhof. Str. 36.
— Joh., Techn., Maurerstr. 5, W. 11.
Schleif, Mart., Schndr., Matthäistr. 103.
Schleifer, D., Hdlr., Elisabethstr. 89.
— D., Photograph, Mühlenstr. 100.
— Dav., Photogr. Atelier, Marienstr. 8.
— Smerka, Glaser, Strauchstr. 1.
Schleikowsky, Anna, verw. Genning, Hsbn., Dampfstr. 80.
Schleiks, Karl, Kutscher, Mühlenstr. 13.
— Malw., Kol.-Hdl., Suworowstr. 92.
Schleissner, Emilie, Schndrn., Alexanderstr. 132.
— Wilh., Bmt., Schlocksche Str. 13.
Schleitter, Emilie, Lehrerin, Margaretenstr. 16, W. 3.
Schleiwies, Ch., Wwe., Sprenkstr. 43.
— Karl, Chorist, Sprenkstr. 34c, W. 28.
Schleizer, Fritz, Königsstr. 4.
— K., Monteur, Königsstr. 4.
Schlekis, Jak., Schuhm., alte Mit. Str. 40.
Schlem, Pet., Psalmsänger, Uferstr. 73.
— W., Werkmstr., Sprenkstr. 29, W. 8.
Schlepetis, K., Diener, Romanowstr. 144.
Schlepis, S., Schlosser, alte Mit. Str. 32.
Schlepper, A. F., Lehrerin, Albertstr. 3.
S. Schlesinger, 2. G., Mehl, Inh.: Selik Abr. Singer, alias Schlesinger, Königsstr. 9.
Schlesinger, F., Kfm., Grabenstr. 5.
— S., Jnh. dieser Firma, Grabenstr. 5.
— S., Kfm., Suworowstr. 8, W. 6.
Schlestok, Hillel, Goldschm., Mosk. Str. 96.
Schley, Arth., Stellenvermittelungsbureau „Solide", Pauluccistr. 1, Q. 11.
— Jda, Wwe., Dorpaterstr. 7, Q. 6.
— Karl, Malerwerkst., Domplatz 9.
— Wilh., Amts-Malermstrs.-Wwe., Domplatz 9, W. 6.
Schljäpowitsch, Anna, Hdlrn., Theresenstr. 10, W. 8.
Schljafert, L. L., Schriftf., Witebsk. Str. 23
Schljamowitsch, Mich., Klempner, Dorotheenstr. 37, W. 13.
Schljapakow, Jw., Hdlr., Mosk. Str. 79.
Schlicht, Jul., Wwe., kl. Schloßstr. 1.
— Eug., Kfm., Karolinenstr. 7, W. 25.
— Paul., Wwe., Schmiedestr. 36.
Schlieschewsky, Konst., Farbenpr., Emmastr. 7.
Schlik, Arth., Bahnbmt., Matthäistr. 72.
Schlikow, Grig., Artellschtsch., Moskauer Str. 103, W. 8.
Schliom, Libbe, Privat., Gertrudstr. 74.
Schliomow, B. N., Fr., Kalnez. Str. 43.
v. Schlippe, G., Kreisadelsmarschall, Todlebenboul. 6, W. 2.
v. Schlippen, E., Frl., Pauluccistr. 2.
Schlips, Karl, Dw., Simonstr. 6, W. 9.
Schlischewsky, Ed., Glasmaler, Wilnasche Str. 12.
Schliskewitsch, Fr., Schuhm., Mit. Ch. 39.
— Joh., Techn., Suworowstr. 7, W. 6.
— Rud., Exped., kl. Neustr. 1, W. 5.
Schliskewitz, Emilie, Frau, Alexanderstr. 45
— M., Frau, Bureaubmt., Scheunenstr. 19.
— Paul, Bmt., Simonstr. 6, W. 12.
Schlitke, A., Fabrikmstr., Nußstr. 11.
Schlitschus, A., Wwe., Windauer Str. 9.
Schljupas, K., Hdlr., Sadownikowstr. 21.
Schliwinsky, Bruno, Hg., Bikkern. Str. 85.
— Mich., Amts-Seilermstr., Schlocksche Str. 20a.
Schlizkow, F., Privat, kl. Neustr. 3.
Schlockau, Pet., Milchhdl., Gertrudstr. 55.
Schlocker, S., Arzt, Wallstr. 4, W. 6.
— Z., Putzw.-Hdl., Suworowstr. 32.
Schlösser, Andr., Schlosser, Wenden. Str. 27
— Karl, Heizer, Gabrielstr. 2, W. 3.
— L., Hebamme, Marienstr. 51.
— Malw. u. Pauline, Kontorbmtn., Wendensche Str. 27.
— R., Lehrer, Marienstr. 51, W. 7.
Schloker, Hilde, Wwe., Uferstr. 7, W. 4.
Schlom, J., Schndr., Gertrudstr. 55.
Schlomowsky, Betty, Frau, Kurmanowstr. 20b, W. 26.
Schloß, Karl, Zimm., Matthäistr. 145.
— Harry, Hg., Thronfolgerboul. 3, W. 23.
Schloßberg, Abr., Lehrer, Mosk. Str. 104.
— B., Maler, Timotheusstr. 1, W. 15.
— Ch., Hdlr., Romanowstr. 104, W. 7.
— D., Hutm., Schmiedestr. 55, W. 3.
— Emil Jak.', Kfm., Marienstr. 1.
— L., Kfm., Elisabethstr. 103, W. 19.
— Leop., Chorist, Mühlenstr. 139, W. 1.
— M., Bäckerei, Jakobstädt. Str. 11.
— N., Korobkasteuer-Bmt., Mosk. Str. 27.
— Rose, Frau, Schaalstr. 4, W. 3.
— Rose, Hdlrn., Mühlenstr. 124, W. 7.
Schlosser, Fr., Exped., Dir. der 2. Ueberdünschen Spar- u. Vorschußk., Wasserstr. 12.
— Auguste, Wärterin, Ritterstr. 7.
— F., Schmied, Schlocksche Str. 45.
— J., Wwe., Meisterstr. 2.
— Kr., Stellm.-Werkst., Wend. Str. 3.
— O., Kol.-Hdl., Elisabethstr. 11, W. 18.
— Pet., Bmt., Wolmarsche Str. 30.
Schlotter, Heinr., Gießer, Hagensberger Str. 8, W. 5.
Schluck, Leop., Schndr., Gertrudstr. 38.
Schlucké, Arth., Musiker, Sprenkstr. 21.
— Frieda, Ballet., kl. Newastr. 12.
— Joh., Schlosser, Sprenkstr. 21.
v. Schlüter, M., Wwe., Konv. z. hl. Geist 3
Mineralwasseranstalt Th. Schlüter, 2. G., Inh.: Theodor Schlüter, Wendensche Str. 14, ☎ 734.

Silb. Medaille.
Rigaer
Jubil.-Ausstellung
1901.

Th. Schlüter,
Mineralwasser-Anstalt,
Wendensche Str. Nr. 14. Tel. 734.

Schlüter, P., Kfm., Sprenkstr. 28, W. 11.
— Th., Inh. dieser Firma, Wend. Str. 14.
Schlütter, K., Molkerei-Mstr., Karolinenstr. 20.
Schluka, Jak., Schmied, Bienenstr. 7.
Schluker, W., Hdlr., Smolensker Str. 12.
Schlun, Aug., Diener, Mühlenstr. 36.
— Emilie u. Carol., Frl., Mühlenstr. 49.
Schluna, Jgn., Schutzm., Krebsstr. 15.
Schlundski, Aug., Werkmstr., Alexanderstr. 146.
Schlupe, Pet., Zimmerm., Windstr. 7.
Schmaehling, Georg, Assist. am Laborat. d. Polyt., Jng.-Chem., Fellinerstr. 7.
Schmaeling, Alex., Archit.-Künstler, Romanowstr. 23, W. 7, ☎ 3154.
— Anna, Klavierlehr., Romanowstr. 23.
— Reinh., Stadt-Architekt, Büreau und Wohn. Mühlenstr. 60, W. 12.
Schmaemann, Heinr. Joh.', Hg., Gartenstr. 12.
— Lina, Frl., Mitauer Ch. 39.
Schmaljak, Tatj., Hdlr., Wolmar. Str. 5.
Schmalteps, Aug., Rentn., Matthäistr. 109, W. 11.
Schmaltz, Pet., Kol.-Hdl., Revaler Str. 3.
Schmaltz, Karl, Prok. d. Firma Adalb. G. Berg, Mühlenstr. 55a, W. 6.
— F., Kol.-Hdl., Säulenstr. 49, W. 17.
— Jos., Bahnbmt., Grobinsche Str. 4.
— Karl, Kol.-Hdl., Säulenstr. 56.
Schmander, F., Drahtz., Goldingerstr. 20.
Schmargon, F., Schuhm., Jakobst. Str. 2.
— Leib, Schuhm., Jaroslaw. Str. 47.
— S., Schuhw.-Hdl., Jaroslawsche Str. 77.
— Salm., Schuhm., Smolensker Str. 10.
Schmeckert, A., Auss., Kirchenstr. 4a.
Schmeel, Fritz, Fabrikbmt., Kathol. Str. 8.
Schmeemann, F., Maur., Mitauer Ch. 28.
Schmehl, Lisa, Schndrn., 2. Weidend. 7.

H. F. Hassel, Marstallstr. 24. Treibriemen.
Lieferungsgeschäft für Maschinen und Technische Bedarfsartikel.
Telephon 269.

Kinder-Wagen, -Betten und -Velocipede.

Karl Grünberg, Matthäistr. № 54, im eigenen Hause. Telephon № 2402. Die besten Gummireifen der Welt.

Ch. Schmehmann, 2. G., Modewaren, Inh.: Chaie Baile Schmehmann, Weberstr. 1.

H. Schmehmann, 2. G., Kleider, Inh.: Hirsch Osser Schmehmann, Marienstr. 13.

J. Schmehmann, 2. G., Holz, Inh.: Itzig Schmehmann, Elisabethstr. 11.
Schmehmann, H., Inh. dieser Firma, Elisabethstr. 85a.
— Itzig, Inh. d. Firma J. Schmehmann, Felliner Str. 2, W. 6.
— L., Kfm., Schmiedestr. 25, W. 2.
Schmeil, Karl, Schlosser, 2. Weidend. 7.
— W., Hg., Säulenstr. 83, W. 11.
Schmel, Krisch, Dw., Sandstr. 22.
Schmeld, Pet., Zimm., Helenenstr. 18.
Schmele, Jan, Schmied, Suworowstr. 104.
Schmelew, Nat., SR-Wwe., Schwartzenhofsche Str. 10, W. 6.
Schmeling, J., Weinfüller, Färberstr. 4.
Schmelle, Aug., Hsbn., Matthäistr. 119.
— Jan, Tschlr., Wolmarsche Str. 27.
— Karl, Walzer, Matthäistr. 119.
— Karol., Wwe., Hsbn., Matthäistr. 94.
Schmelt, P., Hdlr., Gertrudstr. 42.
Schmelte, A. Ch., Bahnbmt., Kurmanowstr. 25, W. 2.
— F., Bmt., Thronfolgerboul. 3.
— Ferd., Hg., Thronfolgerboul. 3.
Schmelz, Arth., Hdlr., Sessausche Str. 3.
Schmelzer, Henr., Dr.-Wwe., Romanowstr. 1, W. 3.
Schmemann, A., Wwe., Baumstr. 1.
— H., Wwe., Kravattenm., Schmiedestr. 74
— Hel., Wwe., Suworowstr. 60, Q. 26.
— J., Hg., Steinstr. 7, W. 4.
— Joh., Schmied, Baumstr. 1.
Schmering, S. M., Hdlr., Elisabethstr. 24.
— Rosa, Kindergarder.-Hdl., Elisabethstr. 85a.
Schmerl, Isr., Klempnerei, Suworowstr. 28
Schmerling, Abr., Hdlr., Jakobst. Str. 17.
— Fritz, Zimmerm., Marienstr. 144, W. 4.
— Joh., Vorst. der Apostol. Gemeinde, Mühlenstr. 117.
— Isr., Klempner, Mühlenstr. 102.
— Kath., Hdlrn., Pernauer Str. 22.
— Trine, Wwe., Kalnezeem. Str. 84.
Schmerre, Josse, Fuhrm., Jaroslawsche Str. 67, W. 5.
Schmick, Marie, Hsb., Gertrudstr. 55.
v. Schmid, Arn., HR, Akzisebez.-Insp.-Geh., Elisabethstr. 9a, W. 5.
Schmid, Emilie, geb. Holm, Wwe., Schulenstr. 11, W. 2.
Schmidke, A., Schlosser, Säulenstr. 80.
Schmidler, A., Makler, Gertrudstr. 62.
Schmidmann, Dav., Masch.-Mstr., Moskauer Str. 51, W. 3.

Gesellschaft der Rigaer Cementfabrik u. Oelmühle C. Ch. Schmidt, 1. G., Aktien-Gesellschaft in Moskau, Disponirender Direktor in Riga: Ferd. Lange, alte Mitauer Str. 62, ☎ 16, Kontor: kl. Schwimmstr. 4, ☎ 34, Cementfabrik: Poderaa, ☎ 38.

Chemisch-technisches Laboratorium C. Ch. Schmidt, 2. G., Inh.: Karl Alfons Schmidt, Palaisstr. 3, ☎ 45, alte Mitauer Str. 60, ☎ 42.

E. Schmidt, 2. G., Trakteur, Inh.: Emil Schmidt, Nikolaistr. 45, ☎ 2983.

Ed. Schmidt, 2. G., Tapeten, Inh.: Karl Edwin Schmidt, Theaterboul. 8.

G. Heinr. Schmidt, 2. G., Gold- u. Silberwaaren, Inh.: Joh. Rob. Heyer, Neustr. 11.

G. Heinr. Schmidt,
Gold-, Silberwaren u. Uhren-Handlung und Werkstätte,
gegründet 1811.
Neustrasse № 11.

Georg Schmidt, 2. G., Uhren, Gold- u. Silberw., Inh.: Georg Schmidt, Weberstr. 15.
J. Schmidt, 2. G., Trakteur, Inh.: Johann Schmidt, Steinstr. 18.
J. A. Schmidt & Co., 1. G., Holzhdl., Inh.: Karl Reichenecker, Prok.: Gust. Breckoff, Sünderstr. 30, ☎ 191.
Eisenwerk „Krusenhof", K. W. Schmidt & Söhne, 2. G., Maschinenfabrik u. Eisengießerei, Inh.: Karl, Alfred Max u. Johannes Schmidt, Krusenhof, Fabrik und Kontor: Krusenhofsche Str. 2b, ☎ 1255.

„Eisenwerk Krusenhof"
K. W. Schmidt & Söhne,
Sassenhof,
Krusenhöfsche Str. 2b.
Telephon Nr. 1255.
Spezialität: Ziegelei- und Zerkleinerungs-Maschinen.

M. L. Schmidt, 2. G., Tapeten, Inh.: Maximil. Leonh. Schmidt, Zaunstr. 1. ☎ 3102.
W. Schmidt, 2. G., Bauuntern., Inh.: Wilh. Schmidt, Marienstr. 76, ☎ 2579.
Schmidt. Sieh auch Schmid.
— A., Destillat., Sünderstr. 23, W. 3.
— A., Exped., Stubbenseesche Str. 6.
— A., Former, Bersohnsche Str. 6.
— A., Hg., Sprenkstr. 43, W. 6.
— A., Wwe., Ritterstr. 60.
— A. K., Kanzleibmt., Suworowstr. 79.
— Ad., Former, Rumpenhof. Str. 3.
— Ad., Glasm., Asylstr. 18.
— Adelh., Wwe., Karolinenstr. 21, Q. 9.
— Adeline, Exped., Mühlenstr. 34.
— Adolf, Apotheker, Mühlenstr. 4, W. 6.
— Adolf, Ehrenbürger, Büchsenschm., Ingenieurstr. 1, W. 6.
— Adolf, SR, Schwartzenhofsche Str. 12.
— Alex., Gerber, Seestr. 23, W. 13.
— Alex., Glasm., Asylstr. 24.
— Alex., Glaspuster, Kiefernstr. 12.
— Alex., Mechan. Werkst., Alexanderstr. 174.
— Alex., Wächter, Bikkernsche Str. 41.
— Alexandra, Hsb., Philippstr. 3, Q. 4.
— Alfr. Max., Mitinh. der Firma K. W. Schmidt & Söhne, Goldingerstr. 45.
— Alide, Wwe., Wolmarsche Str. 9.
— Alw., Schndrn., Moskauer Str. 161.
— Alw., Frl., Elisabethstr. 22, W. 57.
— Amal., Wwe., Sommerstr. 6, Q. 1.
— Andr., Gärtner, Suworowstr. 81, W. 4.
— Andr., Hsb., kl. Vegesacksholm 36.
— Andr., Sattler, Marienstr. 13, Q. 95.
— Anna, Frl., Taubenstr. 8.
— Anna, Hausverw., Moorstr. 42.
— Anna, Wwe., Hsb., Taubenstr. 8.
— Anna, Wwe., Dünamünd. Str. 39.
— Anna, Wwe., Ritterstr. 79, W. 22.
— Ans, Tschlr., Konsulstr. 3, W. 5.
— Arth., Klempner, Schlocksche Str. 37.
— Arth., Werkmstr., Hospitalstr. 3, W. 9.
— Arth. Rob., Kassir., Lermontowstr. 6.
— Aug., Hsb. Wendensche Str. 5, W. 26.
— Aug., Hausverw., Revaler Str. 39.
— Aug., Korresp., Schulenstr. 17, W. 1.
— Aug., Schlosser, Treyden. Str. 5.
— Aug., Schuhm., Dorpater Str. 99.
— Aug., Setzer, Alexanderstr. 50, W. 16.
— Aug., Tschlr., 1. Weidendamm 4.
— Boris, Dir. d. Städt. Elektriz.-Werke, Elisabethstr. 7, ☎ 1719.
— C., Alfons, Inh. der Firma C. Chr. Schmidt, Chem.-techn. Latoratorium, Todlebenboul. 1, W. 3, ☎ 14.
— C. M., Hsb., Aelterm. d. Schlosseramts, Stadtverordn., Karlsstr. 33, W. 1.
— Carl, Ing., Materialv., Schloßstr. 16.
— Carl, Kirchendiener, Herderplatz 4.
— Carl W., Prok. der Firma Edg. Jansen, vorm. Carl Jansen, Dünamünd. Str. 16.
— Chr., Kutscher, Pernauer Str. 23a.
— Chr., geb. Grünberg, Wwe., Schulenstr. 36, W. 1.
— Christ., Geschäftsf. d. Firma Gustave Cauderlier, Schützenstr. 2, W. 2.
— Christ., Hsb., Irmlausche Str. 1.
— Christine Schndrn., Popowstr. 3a.
— Dor. u. Karol., Frl., Matthäistr. 51.
— E., Hsb.-Wwe., Wallstr. 26, W. 1.
— E., Kassenbote, Marienstr. 98, W. 14.
— E., Wwe., Ritterstr. 30, W. 3.
— E., Wwe., Schmiedestr. 36, Q. 10.
— Ed., Untermstr., Honigstr. 1.
— Edgar, diplom. Ing., Mitinh. d. Firma H. Goltz & Ing. E. Schmidt, Todlebenboul. 2.
— Emil, Hsb., Färberstr. 23, Q. 5.
— Emil, Inh. der Firma E. Schmidt, Nikolaistr. 45.
— Emil, Inh. d. Firma H. P. Schwabe, Romanowstr. 15, Tel. 386.
— Emilie, Fr., Privat., Birkenstr. 7.
— Emilie, Wwe., Neustr. 11.
— Emilie, Wwe., Suworowstr. 60, W. 14.
— Emma, Exped., Karolinenstr. 30, W. 5.
— Emma, Wwe., Marienstr. 59.
— Emmy, Verkäuf., Ritterstr. 32, W. 3.
— Ernst, Amtsbote, Windstr. 10, W. 3.
— Ernst, Holzhdlg. u. Wohn.: Romanowstr. 58, Q. 10.
— Ernst, Musiklehrer, Gertrudstr. 85.
— Ernst, Tschlr., Dorotheenstr. 25, Q. 1.
— Ewel. geb. Kehrwald, Schndrn., Moritzstr. 5, Q. 7.
— Felix, Bischofsstr. 8, W. 4.
— Fr., Färber, Säulenstr. 53, W. 25.
— Fritz, Schuhm., Bienenstr. 8.
— Fromh., Materialverw., Helenenstr. 15.
— G., Schuhw.-Hdl., Schmiedestr. 63.
— Ged., Tschlr., Alexanderstr. 155.
— Georg, Aeltester der St. Joh.-Gilde, Amts-Uhrmacher-Mstr., Inh. dieser Firma, Bischofsstr. 1, Q. 5.
— Georg, Dw., Moskauer Str. 11, W. 12.
— Georg, Fabrikbmt., Ritterstr. 24.
— Georg, Hsb., Alexanderstr. 119.
— Georg, Hsb., Laubstr. 20, W. 1.
— Georg, Hsb., Petersb. Ch. 58.
— Georg, Masch., Bersohnsche Str. 6.

Fabrik Rigaer Spielwaaren. Vierecke & Leutke. Fabrik: Mitauer Chaussée 9. Niederlage Theaterstr. 11

— Georg, Materialw.-Geh., Ritterstr. 24.
— Georg, Schuhm., Altstadt 3, W. 16.
— Girt, Kol.-Hdl., Dünamünd. Str. 48.
— Gust., Tschlr., Revaler Str. 54.
— H., Techn., Suworowstr. 81, W. 16.
— Hans, Pianist, Kirchenstr. 7, Q. 2.
— Hans, Zimm., Adselsche Str. 2.
— Heinr., Ritterstr. 18, W. 1.
— Heinr., Hutm., kl. Kandauer Str. 12
— Heinr., Platzmstr., Gartenstr. 6.
— Herb., Kontorbmt., Elisabethstr. 6.
— Henr., Wwe., Schulenstr. 17, W. 1.
— Herm., Dr. phil., Sekret.-Geh. d. Steuerverw., Kirchenstr. 37.
— Herm., Drechsler, Alexanderstr. 128.
— Herm., Färber, Grandstr. 4, W. 6.
— Hugo, Schlosser, Wenden. Str. 9.
— J., Bmt., Thronfolgerboul. 25.
— J., Buchdr., Klosterstr. 19.
— J., Hdlr., Helenenstr. 21, W. 7.
— J., Inh. dieser Firma, Steinstr. 18.
— J., Koch, Kurmanowstr. 2, W. 5a.
— J., Masch., Wolmarsche Str. 30a.
— J. F., Auss., Alexanderstr. 161.
— J. H., Hsb., Tapez., Elisabethstr. 27.
— Jak., Bankbmt., Klosterstr. 19, W. 5.
— Jak., Farbenmüller, Eugenienstr. 6.
— Jak., Gärtner, Bullensche Str. 10.
— Jak., Kol.-Hdl., Duntenhofsche Str. 54.
— Jak., Kol.-Hdl., Friedensstr. 12.
— Jak., Maurer, Grenzstr. 22.
— Jak., Maurer, Sternstr. 24, W. 12.
— Jan, Bäcker, Maistr. 7, W. 2.
— Jan, Expreß, Artilleriestr. 33, W. 14
— Jan., Hdlr., Säulenstr. 62, Q. 14.
— Jan, Kistenm., Erlenstr. 8, W. 5.
— Jan, Maurer, Kalugasche Str. 16.
— Jan, Platzauss., Asylstr. 32, W. 3.
— Jan, Rentn., Revaler Str. 52, W. 4.
— Jan, Schlosser, Färberstr. 14.
— Ida, Bmtn., Brückenstr. 3a, W. 11.
— Indr., Maler, Revaler Str. 70.
— Joh., Auss., Asylstr. 32.
— Joh., Fabrikbmt., Alexisstr. 2, W. 27.
— Joh., Fleischer, Sprenkstr. 58, W. 14.
— Joh., Fuhrm., Ritterstr. 111, W. 47
— Joh., Gärtner, Hospitalstr. 23, W. 10.
— Joh., Hg., Timotheusstr. 1, W. 9.
— Joh. sen., Hsb., Bullensche Str. 44.
— Joh., Kesselschm., Goldinger Str. 3.
— Joh., Kontorbmt., Laubstr. 21, W. 11
— Joh. jun., Landw., Bullensche Str. 44.
— Joh., Masch., kl. Ballaststr. 6.
— Joh., Wraker, Moskauer Str. 147.
— Joh., Zimmerm., Artilleriestr. 33.
— Joh. H., Tapezier-Gesch. Theaterb. 8 Wohn.: Elisabethstr. 27, Q. 1.
— Joh., Kontorbmtn., Nikolaistr. 74.
— Johanna, Näht., Ritterstr. 65, W. 13.
— Johannes, Mitinh. der Firma K. W. Schmidt & Söhne, Goldinger Str. 45, ☎ 2235.
— Jul., Fabrikant, Schlocksche Str. 29.
— Jul., Tschlr., Lehmstr. 11.
— Jur, Bürstenb., Revaler Str. 39.
— Jw., SR, Censor, Taubenstr. 22.
— K., Klavierstimmer, Mühlenstr. 3.
— K., Schlosser, Säulenstr. 57, W. 4.
— Karl, Amts-Tschlr.-Mstr., Revaler Str. 52, ☎ 1131.
— Karl, Bierhdlr., Turgenjewstr. 17.
— Karl, Dekorat.-Maler, Gertrudstr. 41.
— Karl, Dreher, Suworowstr. 106, W. 4.
— Karl, Former, Rabenstr. 10, W. 2.
— Karl, Hdlr., Witebsker Str. 39.
— Karl, Hg., Mühlenstr. 34, W. 17.
— Karl, Hsb., Rabenstr. 11, Q. 21.
— Karl, Maurer, Suworowstr. 79.
— Karl, Reisender, Oeselstr. 4.
— Karl, Tschlr., Holmstr. 1, W. 4.
— Karl, Tschlr., Tulasche Str. 21.
— Karl Rob., Bevollm. der Gesellsch. der Zarsko-Seloer Tapetenfabrik A. Ukonin, Inh. d. Firma Ed. Schmidt, Newastr. 27, W. 14.
— Karoline, Wwe., Torfstr. 6, W. 14.
— Kath., Palissadenstr. 10, W. 14.
— Krist., Hdlr., Artilleriestr. 60, W. 14.
— Krist., Maurer, Ballastdamm 54.
— Kurt, Zollbmt., Glockenstr. 3.
— Leo, Schlosser, Marienstr. 128, W. 6.
— Lisa, Wwe., Alexanderstr. 161, W. 38.
— Lisa, Schndrn., Brückenstr. 3a, W. 11.
— Louise, Wwe., Hsb., Mitauer Ch. 3.
— Ludw., Fabrikbmt., Marienstr. 59.
— Ludw., Schiffskapt., Ritterstr. 18, Q. 1.
— Ludw., Tschlr., Pokrowstr. 20, W. 3.
— M., Frl., Gymnastikstr. 8.
— M., Hdlr., Petersb. Ch. 23, W. 18.
— M., Lehrerin, Lazarethstr. 5, W. 6.
— M., Zimm., Wolmarsche Str. 15.
— Marie, Frl., Pension, Schulenstr. 10.
— Marz, Heizer, Seestr. 10, Q. 5.
— Math., Frl., Mosk. Str. 24.
— Max, Dr. med., Spr. 11—12 und 4—5, Thronfolgerboul. 3, W. 5.
— Max, Inh. der Firma M. L. Schmidt, Tempelstr. 6, W. 1.
— Mich., Glaser, Sadownikowstr. 8, W. 5.
— Mich., Hsb., Gymnastikstr. 8, W. 1.
— Mich., Hausverw., Mühlenstr. 35.
— Mich., Kistenm., Duntenhof. Str. 32.
— Mich., Schuhm., Schulenstr. 12, W. 9.
— Mik., Tschlr., Dampfstr. 62, W. 5.
— Moritz, Glasm., Asylstr. 12.
— Nat., Verkäuf., Lubahnsche Str. 25.
— Nik., Kontorbmt., Moorstr. 22.
— Nik., Schlosser, Krebsstr. 2, W. 5.
— Nik., Schndr., Matthäistr. 50, W. 23.
— Osk., Dw., Mühlenstr. 39, W. 7.
— Oskar, Fleischer, Helenenstr. 5.
— Osk., Hg., Ritterstr. 53, W. 3.
— Oskar, Rittmstr. a. D., 1. Weidend. 1.
— Otto, Wächter, Matthäistr. 59, W. 43.
— P., Untermstr., Rujensche Str. 2.
— Paul, Mechan., Suworowstr. 111.
— Paul., Frl., Plätt., Martinsstr. 2.
— Pet., Börsenbk.-Bmt., Schulenstr. 36.
— Pet., Böttcher, Champetresche Str. 95
— Pet., Buchb., Laubstr. 3b, W. 17.
— Pet., Fleischhdl., Petersb. Ch. 21.
— Steller, Ambosstr. 6, W. 10.
— Pet., Zimm., Dampfstr. 62, W. 4.
— R., Boniteur, Schützenstr. 2, W. 2.
— Rich., Retoucheur, Bienenstr. 4.
— Rich., Schiffskapt., Säulenstr. 8.
— Rob., Gelbgießer, Peterholmstr. 4.
— Robert, Malerwerkst.: Sternstr. 1, Wohn.: Kurmanowstr. 11.
— Rud., Masch.-Mstr., Hilchenstr. 3.
— S. W., Buchhltr., Pauluccistr. 9.
— Tennis, Schuhm., Philippsstr. 2.
— Th., Hsb., Petersb. Ch. 60.
— Theod., Wraker, Gogolstr. 7, W. 9.
— Val., Wwe., Gertrudstr. 40, W. 7.
— Vikt., Agent, Romanowstr. 47, W. 2.
— W., Inh. dieser Firma, Marienstr. 76.
— W., Schuhm., Scharrenstr. 25, Q. 6
— W., Tschlr., Säulenstr. 113, W. 3.
— Wilh., Exped., Bärenhof. Str. 6.
— Wilh., Packer, Asylstr. 18, W. 5.
— Wilh., Schlosser, Krusenhof. Str. 2.
— Wladisl., Konditor, Mühlenstr. 39.

Schmidt-Swiridenko, Konst., Bahnbmt., Popowstr. 1, W. 8.
Schmidtchen, Anna, Wwe., Zabelnsche Str. 1b.
— Ed., Dw., Karolinenstr. 42, W. 22.
— Fr., Bahnbmt., Grobinsche Str. 4.
— Jan, Bäcker, Laboratoriumstr. 31.
— Olga, Milchhdl., Weberstr. 19.
— P., Maurer, Kalkofenstr. 16, W. 1.
— Wold., Buchhltr., Säulenstr. 3, W. 3.
Schmidtcke, Friederike, Kirchhofsauss. i. Plettenbergstr. 6.
Schmidtmann, Alex., Schlosser, Dünamündesche Str. 14.
Schmied, J., Sattler, Wolmar. Str. 19.
Schmiedberg, J., Maurer, Teichstr. 1.

M. Schmiedeberg
Hufschmiedemeister
und
Wagenbauer,
Dünamündesche Str. Nr. 41.

Schmiedeberg, Ad., Maler, Kapselstr. 5.
— Alex., Zimm., Fruchtstr. 2.
— Doroth., Wwe., Ritterstr. 42, W. 1.
— Gust., Glasm., Alexanderstr. 150.
— Joh., Buchhdl., Schreyenbusch 8, 1.
— Joh., Hsb., Fruchtstr. 11, Q. 1.
— Karl, Schmied, Dünamünd. Str. 45.
— Karl, Zimmerm., Fruchtstr. 11.
— Kath., Wwe., Adlerstr. 10, W. 7.
— Lida, Schndrn., Färberstr. 18, W. 12.
— Mart., Schmiedemstr., Dünam. Str. 41.
— W., Wwe., Scharrenstr. 22, W. 6.
— Wilh., Wwe., Säulenstr. 104, W. 21.
Schmiedel, A., Portier, Kalnez. Str. 96.
— Anna u. Emma, Putzhdl., Schmiedestr. 25, Wohn.: Basteiboul. 2, W. 11.
— Bruno, Glasm., Simonstr. 3.
— Karl, Glasm., Asylstr. 10.
— Paul, Glasm., Schienenstr. 6.
— Paul, Kol.-Hdl., Simonsstr. 9.
v. Schmieden, Charl., SR-Wwe., Karolinenstr. 21, W. 6.
— J., Frl., 1. Weidendamm 3, W. 12.
Schmieden, B., Exped., Alexanderstr. 153.
— Karl, Bäcker, Nußstr. 5.
— Mart., Gärtner, Dampfstr. 104.
Schmieder, Joh., Bahnbmt., Mühlenstr. 74
Schmieding, Jan., Hdlr., 1. Weidend. 1.
Schmiemann, J., Theeh., Matthäistr. 109.
Schmigelski, S. K., Kanzleibmt., Mühlenstr. 90.
Schmila, Oss., Dw., Schwimmstr. 27.
Schmitz, Jos., Werkmstr., Seestr. 25.
— Alb., Webermstr., Kurische Str. 7.
— Rud., Kfm., Dir. d. A.-G. d. Mühlgrab. Chem. Fabriken vorm. M. Höflinger & Co., Elisabethstr. 15, W. 3, ☎ 1534.
Schmocker, Karl, Schürer, Dünamündesche Str. 36.
Schmölling, Alons, Hdlr., Muckenholmsche Str. 15.
Schmolar, Tom., Zollbes., Werrosche Str. 3.
Schmolowitz, Jtz., Hdlr., Moskauer Str. 32.
Schmolschansky, Wulf, Hdlr., Moskauer Str. 43, W. 12.
Schmorgan, F., Schuhm., Sadownikowstr. 27, W. 7.
— Schlom, Hdlr., Sadownikowstr. 27.

Gummi-Artikel für landwirthschaftliche Maschinen, für Meiereien etc.
Gummi-Huf-Unterlagen, Equipagen-Gummi-Reifen.
Gummiwaaren-Fabrik „Russia"
Gebrüder Freysinger.

Krankenfahrstühle. Sportwagen, Turnapparate.

Karl Grünberg, Matthäistr. № 54, im eigenen Hause. Telephon № 2402. Die besten Gummireifen der Welt.

Schmuckin, E. Th., Schlosser, Peterholm. Str. 5.
— O., Kol.-Hdl., Gertrudstr. 32.
— Otto, Maler, Gertrudstr. 34, W. 5.
Schmudse, Minna, Schndrn., Mühlenstr. 15
Schmückler, M., Klempner, Peterholmstr. 2
Schmuelowitsch, Schl., Hdlr., Mosk. Str. 54
— K. A., künstl. Blumenhdl., Schmiedestr. 30.
Schmuelsohn, F. M., Kfm., Elisabethstr. 75, ☎ 2552.
— Meyer, Privat., Sprenkstr. 2, W. 37.
Schmugel, Jank., Mützenm., Grabenstr. 20
Schmulen, Jsr., Kfm., Mühlenstr. 165.
Schmuljan, Jsr., Schuhm., Mosk. Str. 37.
Schmulowitsch, Raf., Schuhm., Moskauer Str. 98, W. 2.
I. Schmulowitz, 2. G., Lederhdl., Inh.: Itzig Schmulowitz, Schwimmstr. 30, ☎ 3092.
Schmulowitz, Hirsch, Klempner, Moskauer Str. 52, W. 15.
— J., Klempner, Romanowstr. 50, W. 7.
— Leop., Putzw.-Hdl., Theaterstr. 4.
— S., Hdlr., Moskauer Str. 19, W. 9.
Schmuse, Ernst, Schlosser, Pokrowstr. 19.
Schmuskowitz, H., Eierhdl., Mosk. Str. 32.
— Mich., Hdlr., Jesuskirchenstr. 17.
Schmuß, Georg, Schuhm., Marienstr. 108
Schmutschansky, L., Hdlr., Mosk. Str. 97.
Schnabel, Jan, Fuhrm., Gertrudstr. 88.
— Olga, Kfm.-Wwe., Suworowstr. 19.
Schnabowitz, G., Böttch., Emmastr. 12a.
— Gottfr., Werkmstr., Suworowstr. 142.
— Jak., Dreher, Matthäistr. 103, W. 72.
— Jak., Hg., Katharinendamm 20.
— Jan, Hdlr., kl. Lagerstr. 32, W. 6.
— Jan, Maurer, Sprenkstr. 58, W. 7.
— Joh. Friedr., Werkmstr., Matthäistr. 86
— Karl, Amts-Maurermstr., Revalerstr. 82
— Karl, Schlosser, Mosk. Str. 134.
— Karl, Werkmstr., Jägerstr. 1, Q. 11.
— Karol., Wwe., Ritterstr. 88, W. 5.
— Konst., Hg., Revaler Str. 82, W. 1.
— Melchior, Techn., Romanowstr. 71.
Schnack, Jan, Dw., Kirchenstr. 19, W. 6.
Schnaider, M., Schuhm., Muckenholmsche Str. 5, W. 4.
A. Schnakenburg, 2. G., Litho- u. Typographie, Inh.: Alexander Schnakenburg, Prok.: Ewald Heuser, Marstallstr. 5, ☎ 695.

Verlag von
Schnakenburg's
litho- und typograph. Anstalten,
Riga und Jurjew,
empfiehlt sich zur Anfertigung aller litho-typographischen Arbeiten.

Schnakenburg, A., Inh. dieser Firma, Pauluccistr. 8.
— L., Wwe., Elisabethstr. 47, W. 2.
— Sven, Ing., alte Mitauer Str. 27.
Schnarewitsch, Oss., Schaffn., Maschinenstr. 4, W. 9.
Schnebach, Minna, Wwe., Romanowstr. 115
Schnee, Lilly, Mühlenstr. 87, W. 19.
— Louise, Wwe., Brunnenstr. 6.
— Mar., Frl., Theaterb. 9, Q. 13.
— Olga, Frl., Mühlenstr. 34, W. 14.
— Otto, Fabrikant, Mühlenstr. 87, W. 3, ☎ 1113.
— Pet., Heizer, Nordstr. 27, W. 8.
— V., Frau, Alexanderstr. 49, W. 17.
Schneebach, Charl., Wwe., Rabenstr. 6.
— Ed., Mech., Hilfsstr. 12, W. 8.
— Karl, Exped., Karolinenstr. 30, W. 6.
Schneegas, Joh., Schloss., Wenden. Str. 31
Schneer, Noch., Schndr., Moskauer Str. 95.
— M., Schndr., Moskauer Str. 105.
Leib Schneerson, 1. G., Unternehmer in Mohilew.
Schneiback, K., Maurer, Bauk. Weg 8.
Schneidemann, Ad., Priv., Dünam. Str. 10
— Th., Techn. Bmt., Dünamünd. Str. 18a, ☎ 1854.
Abram Josef Schneider, 2. G., Tuch, Inh.: Abram Josef Schneider, Herrenstr. 15.
Georg Schneider, 2. G., Handelsverm., Inh.: Georg Schneider, Schloßstr. 24, ☎ 1310.
H. D. Schneider, 2. G., Manufakturwaren, Inh.: Hillel Schneider, Marienstr. 13, ☎ 2049.
J. Schneider, 2. G., Getreide, Inh.: Joseph Schneider, kl. Jungfernstr. 11, ☎ 1673.
L. Schneider & Co., 2. G., Uebern. v. Betonirungsarbeiten, Kommanditgesell., einz. off. Gesellschaft.: Ludw. Schneider, Säulenstr. 19, ☎ 1828.

Russ.-Deutsche Gesellsch.
für Betonbauten
L. Schneider & Co.,
Säulenstr. 19, Tel. 1828.

M. Schneider, 2. G., Drogen, Inh.: Isr. Mos. Schneider, Scheunenstr. 1.
R. Schneider, 2. G., Handelsvermitt., Inh.: Paul Schneider, Jakobsstr. 30. ☎ 662.

R. Schneider
Schiffsagenturen und Kommission,
Jakobsstr. Nr. 30, Tel. 662.

Schneider, A., Dentist, Spr. 9—12 und 5—6, Sandstr. 29.
— A., Zuschndr., Wallstr. 31, W. 3.
— Abr., Holzhdlr., Elisabethstr. 103.
— Adolf, Tschlr., kl. Schloßstr. 4, W. 2.
— Alex., Lithogr., Marienstr. 69, Q. 3.
— Alide, Wwe., Schmiedestr. 30, W. 6.
— Ant., Marienstr. 4a.
— Aug., Schlosser, Romanowstr. 29.
— Aug., Tschlr., Petersb. Ch. 28, W. 9.
— C., Frau, Pension, Pauluccistr. 1.
— Chaim, Schuhm., Mühlenstr. 134.
— Chait, Hsb., Friedrichstr. 1.
— Christ., Hausverw., Champetr. Str. 73.
— E., Wwe., Felliner Str. 3, W. 12.
— E. G. Th., Stadtwäger, Suworowstr. 23
— Elias, Buchb., Brunnenstr. 9.
— Elsa, Frl., Königsstr. 3, W. 4.
— Erich, Kontorbmt., Basteiboul. 2, W. 3.
— Ernst, Korkenschndr., Artilleriestr. 19.
— Ernst, Töpfer, Matthäistr. 47, W. 16.
— Fritz, Fuhrm., Moorstr. 21.
— Fritz, Fuhrm., Sessausche Str. 4.
— Georg, Inh. dieser Firma, Dompl. 5, ☎ 813.
— Gert., Maler, Matthäistr. 47, W.
— H. C., vorm. Zimmermann, Institut, Sandstr. 30.
— Heinr., Leihbibl.-Inh., Lagerstr. 19.
— Herm., Prok. der Firma Gebr. Kamarin, Basteiboul. 2, W. 3, ☎ 3232.
— Hillel, Inh. der Firma H. D. Schneider, Marienstr. 13, W. 19.
— Hirsch, Hdlr., Lerchenstr. 1, W. 6.
— Hirsch, Schndr., Schlocksche Str. 27.
— J., ehem. Schulinsp., Newastr. 9.
— J., SR, Marienstr. 48, W. 6.
— J., Kfm., Schiffsstr. 22.
— Jak., Hg., Thronfolgerboul. 15.
— Jak., Masch.-Mstr., 2. Weidend.
— Jak., Stadtbmt., Hospitalstr. 5, W.
— Jan, Bahnbmt., Gesellenstr. 27, W.
— Jankel, Schndr., Sprenkstr. 54a, W.
— Jnt., Schuhm., Matthäistr. 47, W.
— Joh., Schndr., Talsensche Str. 15.
— Jos., Inh. d. Firma J. Schneider, Jungfernstr. 11, W. 3.
— Joss., Hdlr., Emmastr. 25.
— Julie, Frl., Alexanderstr. 31, W. 1
— Jul., Tschlr., Katholische Str. 30.
— Jur, Tschlr., Wolmarsche Str. 16.
— K., Maler, Artilleriestr. 40, Q. 1
— Karl, Fuhrm., Gerberstr. 13, W.
— Karl, Ing., Nikolaistr. 43, W. 3.
— Karl, Maler, Alexanderstr. 192, W.
— Karl, Malermstr., Sandstr. 11, W.
— Karol., Hsbn., Kalnezeemsche Str.
— L., Schuhm., Jaroslawsche Str. 4.
— L., Zimmerm., Helenenstr. 25, Q. 3.
— Leibe, Schndr., Sprenkstr. 65, W.
— Lina, Wwe., Karolinenstr. 12, W.
— Louise, Vorst. d. städt. Arbeitsnachweis-Bureaus, Andreasstr. 1, W. 9a.
— Ludw., einz. offen. Ges. der Firma Schneider & Co., Säulenstr. 19, W.
— M., Kunstgärtner, Bäckereistr. 10.
— M., Mützenm., Sadownikowstr. 21.
— M., Schuhm., alte Mitauer Str.
— M., Schuhm., Muckenholmsche Str.
— M., Wwe., Uferstr. 23, W. 3.
— Mar., Wwe., Doblensche Str. 4a.
— N., Schndr., Dampfstr. 68, W. 10.
— N., Kfm., Säulenstr. 29, W. 1.
— Ottilie, Wwe., Gertrudstr. 14, W.
— Paul, Königl. Spanischer Vizekonsul, Inh. der Firma R. Schneider, Elisabethstr. 31a, ☎ 2996.
— Paul, Konstrukt., Alexanderstr. 147.
— R., Kassirer, Kramerstr. 2, Q. 7.
— Rich., Inh. der Firma R. Schneider, Elisabethstr. 9a, W. 13.
— Rosal., Wwe., Säulenstr. 37.
— Rud., Brauer, Dünamünd. Str. 34.
— S., Hdlr., Moskauer Str. 43, W.
— S., Klempner, Wallstr. 30, Q. 15.
— S., Wwe., Twersche Str. 9, Q. 3.
— Th., Tschlr., kl. Moskauer Str. 23.
— W., Lieferant, Dorpater Str. 55a.
— Wilh., Buchhdl. und Wohn. Kalnezeemsche Str. 84.
Schneiderbusch, Joh., Drechsler, Stapelstr.
Schneidereit, A., Bäcker, Lubahn. Str.
— Th., Hsb., Moskauer Str. 231, W.
Schneiders, A., Wwe., Herrenstr. 27.
— Adolf, Tschlr., kl. Palissadenstr. 1.
— Benj., Schndr., Alexanderstr. 161.
— Friedr., Tapez., Säulenstr. 38, W.
— Geschwister, Thronfolgerboul. 15, W.
— Jakob, Hg., Thronfolgerboul. 15.
— P., Privat., Romanowstr. 99.
— W., Privat., Marienstr. 37.
— Wold., Buchhltr., Dorpater Str. 8.
Schneidur, O., Schndrn., Doblensche Str.

Fabrik Rigaer Spielwaaren. **Vierecke & Leutke.** Fabrik: Mitauer Chaussée 9 Niederlage Theaterstr. 11

Schneierow, M., Holzwr., Mosk. Str. 50.
Schneikmann, Louise, Wwe., Kandauer Str. 3.
Schnelle ärztl. Hilfe, Turmstr., Jakobskas., ☎ 2804.
Schnelting, Otto, Schausp. am Stadtth., Königsstr. 11.
Schnepper, Jan, Schuhm., Kandauerstr. 1.
Schneps, Jan, Schmied, Altonaer Str. 29.
Schnepst, St., Hausverw., Windauerstr. 45
— Sophie, Wwe., Moskauer Str. 69.
Schnete, Louise, Wwe., Dorotheenstr. 41.
Schnetkow, A., Kol.-Hdl., Elisabethstr. 77.
Schnicker, Karol., Wwe., Newastr. 23.
— Alex., Apoth.-Geh., Ritterstr. 7.
Schnickwald, Frau, Privat., Pauluccistr. 12
Schnieder, Reinh., Schuhm., Alexanderstr. 192, W. 18.
Schnitke, Karl, Dw., Marienstr. 86
Schnitkowsky, G., Maurer, Sprenkstr. 43.
Schnitzkowski, Jenny, Schndrn., Andreasstr. 1, W. 9b.
Schnoll, Lucie, Verk., Bullensche Str. 14.
Schnoor, Jak., Dw., Lagerstr. 31, W. 7.
Schnor, J., Wächter, Muckenholm. Str. 15
— J., Maler, Grabenstr. 36, W. 13.
— Joh., Galanteriew.-Hdl., Schaalstr. 5.
— Otto, Wächter, Konradstr. 8.
Schnore, Ans, Fuhrm., Kalnez. Str. 145.
— Christ., Hsb., Ebelsh. Weg 5a, Q. 1.
— Jak., Schlosser, Pauluccistr. 7, W. 17.
— Jan, Austr., Jakobsstr. 24, W. 17.
— Jan, Drahtz., Fruchtstr. 5.
— Jan, Hdlr., Sprenkstr. 29, W. 11.
— Krist., Auss., Suworowstr. 97, W. 34.
— M., Tschlr., Marienstr. 13, W. 90.
— Mart., Fuhrm., Laboratoriumstr. 31.
— Rud., Schndr., Soldatenstr. 13.
— Sofie, Schiffskapt.-Wwe., Karolinenstr. 27.
— Wilh., Privatschule, Marienstr. 46.
Schnorin, Jak., Kellner, Bausk. Str. 21.
— K., Dw., Sünderstr. 24, W. 7.
Schnorr, Christ., Bäcker, Mitauer Ch. 10.
— Jan, Tschlr., kl. Lagerstr. 56.
— **Justus, Alex., Hsb., Bäckerstr. 2.**
— Wilh., Generalbevollm. u. Vertr. der Ges. für Theehandel Peter Botkin's Söhne, Gildenstr. 40, W. 3.
Schnorre & Co., 2. G., Kolonialw. und Schiffsprovisionsgegenstände, Inh. Pet. Schnorre, Bremerstr. 13, ☎ 1167.
Schnorre, Pet., Inh. der Firma Schnorre & Co., Bischofsstr. 1, W. 5.
Schnudow, K., Schndr., Dünab. Str. 55.
Schnudre, Jan, Hdlr., Abaushof. Str. 8.
Schnurbus, Leont., Wwe., Petersb. Ch. 85
Schnurkow, Wass., Masch., Jakobstädtische Str. 6, W. 27.
C. W. Schoch, 2. G., Handelsgärtnerei u. Samenhdl., Inh.: Georg Wilh. Baer, 1. Weidendamm 21, ☎ 391, Gärtnerei in Kurtenhof, ☎ 2565.

C. W. Schoch,
Handelsgärtnerei und Samenhandlung,
I. Weidendamm Nr. 21.

Schoch, Alwine, Wwe., Rentn., Kandauer Str. 27a.
— Ernst, Schulenstr. 9.
— Georg, Schlosser, Hospitalstr. 10.
Schochowsky, S., Zeitungsaustr., Felliner Str. 5, W. 8.
Schocht, J. G., Ing., Alexanderstr. 49.
Schock, B., Hsb., Bikkernsche Str. 42.
Schoedler, Karl, Hg., Suworowstr. 19.
— Th., Kol.-Hdl., Moskauer Str. 271.
Adolf Schölting, 2. G., Bandfabrik, Inh.: Adolf Schölting, Bausk. Str. 94, ☎ 2696.
Schölting, Adolf, Inh. dieser Firma, Bauskesche Str. 94.
— Jul., erster Brandmeister der Fliegend. Kolonne, Turgenjewstr. 2, W. 1.
Schön, Friedr., Weber, Kischinew. Str. 7.
— **Joh., Schlosser, Adlerstr. 12a, W. 10.**
— Pet., Schuhm., Brückenstr. 7, W. 6.
Schönbar, L., Putzm., Schmiedestr. 30.
Schönberg, A. P., Lehrer, Alexanderstr. 104
— Andr., Reisender, Dünamünd. Str. 18.
— **Andr., Stellm., Revaler Str. 59.**
— Ans, Tschlr., Färberstr. 2, W. 3.
— **D., Hdlr., Popowstr. 3a, W. 103.**
— Ed., Färber, Stintseestr. 17, W. 5.
— J. Th., Schuhm., Alexanderstr. 68.
— Jak., Ankern., Hasenh. Ufer 27.
— Joh., Fabrikbmt., Wolfsstr. 3.
— Joh., Hsb., Kol.-Hdl., Säulenstr. 57.
— **Joh., Schlosser, Hospitalstr. 9, W. 30.**
— Joh., Schmied, Friedensstr. 12.
— Joh., Schuhm., Waagestr. 5, W. 1.
— Joh., Tischlermstr., Pernauerstr. 12a.
— K., Schlosser, Alexanderstr. 68.
— Karl, Amtsbote, kl. Neustr. 5.
— Karl, Bmt., Hasenholm. Ufer 10.
— Karl, Lehrer, Heinrichstr. 18.
— **Karl, Maler, Petersb. Ch. 35a.**
— Karl J., Postbmt., Gertrudstr. 40.
— Kas., Fuhrm., Moritzstr. 11.
— Leiser, Hsb., Säulenstr. 106, Q. 1.
— Ludw., Pharmaz., Mitauer Ch. 11.
— **M., Wwe., Felliner Str. 7, W. 44.**
— Nik., Holzwr., 2. Weidendamm 4.
— **Rob., Bankbmt., Säulenstr. 57, W. 20.**
— **Ther., Wwe., Gertrudstr. 62, Q. 65.**
— **Trine, Schndrn., Krebsstr. 2, W. 4.**
— W., Blumenhdl., Sandstr. 19.
— W., Tischlerei, kl. Lärmstr. 2.
— **Wilh., Hg., Schwimmstr. 10, W. 23.**
— Wilh., Tischlermstr., Scheunenstr. 6.
Schönberger, Heinr., Kontorbmt., Romanowstr. 52, W. 29.
Schönbrunn, Joh., Instr.-M., Meisterstr. 18
— Jul., Wurstm., Ritterstr. 86, W. 3.
Schöndruck, Jak., Werkmstr., Jockenh. Str. 2
Schöne, H., Buchhltr., Matthäistr. 11.
Schöneberg, Aug., Dreher, Alexanderstr. 192
„Puritas", F. Schönefeldt, 2. G., Bereinigungsgesch., Inh.: Ferd. Schönefeldt, Brauerstr. 2/4, ☎ 1452.

G. Schönfeldt,
Sünderstr. 14, Tel. 41.
Gegründet 1872.
Stahl- und Kurzwaren-Handlung.
Abteilung für
Papier- und Schreibwaren
en gros und en détail.
Eigene Typographie
mit elektrischem Betriebe.
Neustrasse 25.

G. Schönfeldt, 1. G., Stahl- u. Kurzw., Papier- u. Schreibwaren, Typographie, Inh.: Frau Doroth. Schönfeldt, geb. Simonowitz, Koll.-Prof.: Abr. Blumberg, Ed. Lurie u. Jul. Schönfeldt, Sünderstr. 14, ☎ 41, Schreibmat.: ☎ 2849, Typographie: Neustr. 25, ☎ 2265.
Isaak Schönfeldt, 1. G., Holz, Inh.: Isaak Schönfeldt, Parkstr. 1a, ☎ 1373.
Schönfeldt, A., Wwe., Elisabethstr. 101.
— Alma, Kassirin., Trinitatisstr. 22.
— B., Bankbmt., Newastr. 9, W. 7.
— C., Wwe., Suworowstr. 60, W. 3.
— D., Frau, Newastr. 8, W. 7.
— Doroth., Inh. d. Firma G. Schönfeldt, Alexanderboul. 4, ☎ 875.
— Ed., Rentn., Schoonerstr. 3, W. 8.
— Joh., Hsb., Mit. V. Birkenstr. 8.
— Isaak, Inh. dieser Firma, Parkstr. 1a.
— Jul., Prof. d. Firma G. Schönfeldt, Newastr. 30.
— Karl, Maurer, Romanowstr. 52, W. 48.
— Leop., ordin. Arzt der Heilanstalt „Atgasen," Mitauer Ch. 47.
— M., Frl., Romanowstr. 62, W. 28.
— Max, Dr. med., Nerven- u. Psych. Krankh., Inh. u. Dir. d. Heilanstalt „Atgasen", Mit. Ch. 47. Tel. 865. Spr.: Kalkstr. 30 v. 11—12, Tel. 864.
— Sam., Maurer, Zabelnsche Str. 1a.
— Sofie, Fr., Gertrudstr. 10, W. 3.
Schöngardt, A., Amtsbote, Charlottenstr. 32, W. 11.
Schönhoff, Anna, Rentn., Sprenkstr. 30.
— C. Aug., Kfm., Schmiedestr. 48.
— Charl., Hsbn., Alexanderstr. 136.
— Chr., Hsb., Kownosche Str. 8.
— Joh., Bäckerei, Alexanderstr. 161.
— Joh., Masch., Kownosche Str. 8.
Schönjahn, Jak., Maler, Gertrudstr. 110.
Schöning, Alex., Dreher, Marienstr. 133.
— Anna, Hsb., Marienstr. 133, Q. 6.
— Aug., Böttcher, Grafstr. 1.
— **Aug., Provisor, Gertrudstr. 22, W. 12.**
— Emilie, Plätt., Kandauer Str. 9.
— Emma, Schndrn., Friedensstr. 29.
— Friedr., Hsb., Vogelstr. 1.
— Fritz, Dreher, kl. Vegesacksholm 38.
— Joh., Hsb., kl. Vegesacksholm 38.
— Joh., Monteur, Invalidenstr. 4.
— Krist., Hg., Alexanderstr. 163.
Schönrock, A., Kfm., Marienstr. 8, W. 5.
Schönwald, A., Inh. d. Restaur. im Kaiserl. Garten, ☎ 2506, Kaisergartenstr. 2, W. 21.
— **Max, Kassirer, Augustenstr. 14, W. 5.**
G. E. Schöpff, 2. G., Handelsvermittl., Inh.: Gust. v. Schöpff, Schwarzhäupterstr. 4, ☎ 83.
v. Schoepff, Adele, Frl., Schulenstr. 20.
— Gust., WSR, Aeltest. gr. Gilde, Inh. d. Firma G. E. Schoepff, General-Agent d. Vers.-Ges. „Jakor", Palaisstr. 3, ☎ 3282.
— Nik. G., WSR, ehem. Reichsb.-Dir., Pferdestr. 25, W. 4.
Schöttle, Wlad., Masch., Mühlenstr. 103.
Schoffer, Chaim, Hsb., Jakobstädt. Str. 15
Schogas, Jos., Fuhrm., Laboratoriumstr. 15.
Schogolow, Grig., Kol.-Hdl., kl. Bergstr. 16, W. 1.
Schoka, W., Wächter, Gertrudstr. 69.
Schoke, J., Wagenb., Wolmarsche Str. 1.
Schokelis, Kas., Hdlr., Dünamünd. Str. 45.

H. F. Hassel, Marstallstr. 24. Schmirgelscheiben.
Lieferungsgeschäft für Maschinen und Technische Bedarfsartikel.
Telephon 269

Verstellbar als Tisch und Stuhl. **Kinderstühle und Pulte** verstellbar für jedes Alter.

A. Scholemow, 2. G., Gold- u. Silberwaaren, Inh.: Juda Abba Scholemow, Kalkstr. 21.
Scholemow, L., Klempnerei, Revalerstr. 33.
— A., Hsb., Inh. dieser Firma, Artilleriestr. 6.
Scholemsohn, Aron, Buchhltr., Nordstr. 10.
— Behr, Hg., Nordstr. 10.
Scholemsohn, Schlom, Glaser, Romanowstr. 94, W. 14.
Scholk, Leibe, ebr. Lehrer, Mosk. Str. 42.
Scholkolowitsch, Iw., Schuhm., Säulenstr. 50, W. 1.
— Marie, Glanzplätt., Säulenstr. 50.
Scholkowsky, Ludw., Schriftf., Kirchenstr. 5
— Wass., Tschlr., Moskauer Str. 97.
Scholl, Wilh., Schlosser, Petersb. Ch. 6.
Scholnerowitz, Kas., Gärtner, Dünamünd. Str. 57.
Scholomowitz, Hirsch, Schuhm., Mühlenstr. 130.
Scholomsohn, M., Platzaufs., Dampfstr. 68
— M., Wwe., Albertstr. 8, W. 3.
Scholtz, Georg, Buchhltr., Parkstr. 1a.
— Joh., Tschlr., Sprenkstr. 53.
— Wilh., Schlosser, Tulasche Str. 3.
Scholz, Bruno, Prof. d. Firma v. Heimann & Co., Romanowstr. 27, W. 21.
— Emilie, Hsb., Sofienstr. 1.
— Max, Photogr., Romanowstr. 32, W. 3
— Olga, Wwe., Königsstr. 15, W. 2.
— Wilh., Fabrikbmt., Sofienstr. 1, W. 1.
Schomer, N., Kfm., Marienstr. 13, W. 91.
Schonert, Gotth., Exped., Dorpater Str. 8.
Schopa, Pet., Kol.-Hdl., Schreyenb. 2, 7.
Schopmann, Joh., Portier, Jägerstr. 4a.
Schopp, M., Wwe., Gertrudstr. 89, W. 15.
— Wlad., Maler, kl. Bergstr. 13, W. 9.
Schor, P., Hebamme, Romanowstr. 68.
Schoreiko, Iw., Packer, Friedensstr. 35.
Schoresmann, L., Schuhm., Jesuskirchenstr. 14.
Schorin, A. P., Bankbmt., Suworowstr. 42
— Grig., Tschlr., Jaroslawsche Str. 63.
— Jank., Schndr., Moskauer Str. 42.
— P. J., Hsb., Drechslermstr., Moskauer Str. 56, W. 1.
— W. Wass., Buchhltr., Alexanderstr. 106
Schorow, Elisab., Wäsch., Wenden. Str. 18
Schorr, Max, Schndr., Karolinenstr. 15.
Schorries, Friedr., Buchhltr., Lazarethstr. 5, W. 9.
L. E. Schoschon, 2. G., Manufaktur- u. Galanteriewaren, Inh.: Leib Schoschon, Neustr. 19.
Schoschon, L. E., Inh. dieser Firma, Neustr. 19, W. 1.
Schoß, L., Schndr., Mosk. Str. 130a.
Schossen, Elka, Fleischer, Mühlenstr. 134.
Schostak, Ant., Zuschl., kl. Milchstr. 4.
— Mich., Bahnbmt., Kalnezeem. Str. 68.
Schostok, Iw. Grig.', Arzt der Oreler Bahn, Suworowstr. 31a, W. 6.
Schotee, Karl, Mech., Marienstr. 122.
Schotkewitsch, L., Hdlr., Romanowstr. 99.
Schoultz-Ascheraden, Adelh. Baronesse, Elisabethstr. 103, W. 24.
— Friedr., Baron, Cand. jur., Oberdirektionsrat d. Livl. Adl. Güter-Credit-Societät, Albertstr. 7, W. 1.
— Rembert Baron, Kapt. a. D., Elisabethstr. 4, Q. 6.
Schpakowsky, Antonie, Offiz.-Frau, Elisabethstr. 101, W. 10.
— W. J., Revieraufs., Marienstr. 44.
Schpetilo, Oss., Fuhrm., Wolgund. Str. 49
Schpilewsky, B., Bahnbmt., Marienstr. 44
Schpubbe, E., Frl., Mühlenstr. 74, W. 21

Schpur, Mord., Schndr., Mosk. Str. 69.
Adolph Schrader, 2. G., Grabsteine, Inh.: Adolph Schrader, kl. Schloßstr. 17 und Alexanderstr. 86.

A. Schrader,
Stein- und Bildhauerei,
Grabsteine, Marmorfiguren
Kleine Schlossstrasse № 17.

Schrader, Adolf, Inh. dieser Firma, kl. Schloßstr. 17.
— Amalie, Wwe., Kirchenstr. 35, W. 22.
— Elis., Nähterin, Grobinsche Str. 4.
— Joh., Bureaudiener, Schloßstr. 21.
— Karl, Bahnmstr., Marienmühlenstr. 11.
— Otto, Fabr.-Bmt., Mühlenstr. 33.
— Paul, Destillateur, Schiffsstr. 13, W. 11
— Wilh., Frau, Romanowstr. 31, W. 6.
Schrage, Faiwe, Schuhm., Romanowstr. 143
Schrahge, M., Frau, Jungfernstr. 3.
Schramm, J., Frau, Marstallstr. 4.
— Jtz., Diener, Moskauer Str. 104.
— Phil., Tschlr., kl. Altonaer Str. 16.
Schreck, Ulrich, Hsb., Artilleriestr. 42.
Schreeberg, Scheine, Schndrn., Romanow. str. 118.
Schreiber, Alex., Bmt., Mühlenstr. 37.
— Ed., Maler, Mühlenstr. 37, W. 18
— Ferd., Sattlermstr., Hamannstr. 7.
— Jan, Hdlr., Grenzstr. 6, W. 2.
— Jul., Rentn., Kapselstr. 3, W. 1.
— M., Wwe., Mühlenstr. 37, W. 18.
— Mich., Feldscher, Säulenstr. 30, W. 13
— Wilh., Kellner, Mühlenstr. 28, W. 3.
Schreibmann, Aug., geb. Stein, Wwe., Thronfolgerboul. 2, W. 22.
— Joh., Gertrudstr. 24, W. 17.
Schreifeld, Ed., Hsb., Moritzstr. 9, Q. 1.
Schreija, Karl, Papierpr., Aststr. 57.
Schreimann, Am., Frau, Matthäistr. 127.
Schreiner, E. geb. Ruhmann, Sünderstr. 13.
— Luise, Sünderstr. 13.
— Marie, Wäsch., Spargelstr. 10, W. 7.
— Mar., Wwe., Lazarethstr. 1, Q. 7.
— Max, Uhrm., Lazarethstr. 1, Q. 7.
Schrempff, Rud., Zeichner, Alexanderstr. 15
— Th., Hsb., Amts-Bäckermstr., Alexanderstr. 15, W. 7.
v. Schrenck, Burch., Dir. d. St. Statist. Kommiss., Goldingerstr. 18.
— Erich, Oberlehrer, Mag., Goldinger Str. 18.
Schrenck, Henr., Wwe., Färberstr. 14.
— Grete, Wwe., Matthäistr. 121, W. 10.
— L., Wwe., Schmiedestr. 9, W. 12.
Schreyenbusch-Apotheke, Inh. Mag. Karl Beck, Schreyenbusch 1, 38a
Schrick, Arth., Fabrikbmt., Hagensberger Str. 8, W. 4.
v. Schröder, Alice, Zollbmt.-Wwe., Mühlenstr. 7, W. 3.
— Bertha, Hsb., Grobinsche Str. 1.
— Elise, Kaisergartenstr. 1, Q. 9.
— J., Todlebenboul. 5, W. 8, ☎ 1510.
— Isabella geb. v. Zoeckell, Antonienstr. 1.
— Karoline, Frl., Herrenstr. 2, Q. 2.
Georg W. Schröder, 1. G., Holzhdl., Inh.: Georg Wilh. Schröder, Prof.: Egon Schröder, Wasserstr. 2, ☎ 796.
Schröder, A., Frl., Kalnez. Str. 25a.
— A., Tischlermstr., Sandstr. 5.

— Adel., Wwe., Conv. z. hl. Geist 9.
— Agnes geb. Ehrbeck, Zahnarzt-Wwe., Kaufstr. 18, Q. 1.
— Ant., Braumstr.-Wwe., Schützenstr.
— Antonie, Frau, Hsbn., Wasserstr. Haustel. 2506.
— Arv., Kontorbmt., Bartausche Str. 3
— Arv., Provisor, Suworowstr. 33.
— Aug., Buchhltr., Mühlenstr. 9, W.
— Aug., Hausverw., kl. Altonaerstr.
— Aug., Maurerpol., Schreyenb. 2, 8.
— Ed., Hsb., Schmiedestr. 45, Q. 5.
— Egon, Prof. der Firma Georg Schröder, Wasserstr. 2.
— Emilie, Wwe., Gertrudstr. 82, Q. 8.
— Ernst, Buchhltr., Schlocksche Str.
— Ernst, Pastor emer., Nikolaistr. 17.
— Eva, Wwe., Rentn., Dorotheenstr.
— Friedr., Schuhm., Kurmanowstr. 20b.
— Friederike, Wendensche Str. 37, Q. 1
— Friedr., cand. rer. merc., Justier Marstallstr. 6, W. 3.
— Friedr., Schuhm., Sternstr. 10, W.
— Georg, Hsb., Schlocksche Str. 76, Q.
— Georg W., Inh. dieser Firma, Stadtverordn., Wasserstr. 2, ☎ 796.
— Gust., Holzwr., Moskauer Str. 54.
— Heinr., Cand. astr., Nikolaistr. 17.
— Hirsch, Buchb.-Mstr., Schlock. Str. 3
— Hugo, Geschäftsf., Schreyenb. 1, 3
— Joh., Frl., Hsb., Kapselstr. 1, Q.
— Joh., geb. Seibert, Hsbn., Romanowstr. 50, W. 4.
— Joh., Wwe., Suworowstr. 21, W.
— Joh. F., Schmiedemstr., Augustenstr.
— Jul., Arzt an der Irrenheilanstalt Rothenberg, Duntenhofsche Str. 16.
— Jul., Briefstr., Adlerstr. 8, W. 10.
— Jul., Frisirsalon, Wolmar. Str. 35.
— Karl, Schmiedestr. 74, W. 8.
— Karl, Hg., Alexanderstr. 105.
— Karl, Hg., Alexanderstr. 108.
— Karl, Hg., Turgenjewstr. 2, W.
— Karl, Müller, Revaler Str. 46.
— Karol., Wwe., Bullensche Str. 31.
— Kath., Frl., Mühlenstr. 48, W. 1
— Kath., Wwe., Newastr. 26, Q. 71.
— L., Frl., Parkstr. 1a, W. 6.
— M., Lombardbmtn., Mühlenstr. 9.
— Mar., Lehrerin, Sandstr. 10, Q. 1
— Mary, Frl., Mühlenstr. 55, W. 1
— Osk., Hg., Kurmanowstr. 20b, W. 1
— Oskar, Korresp., Säulenstr. 33.
— Otto, Materialverw., Alexanderstr. 13
— P., Strickerin, Witebsker Str. 31.
— Paul, Spinnerei-Techn., Kommunikationsstr. 3.
— Paul, Wwe., Schndrn., Schwartzenhofsche Str. 2.
— Reinh., KA, Bahnbmt., Kemmernsche Str. 6, W. 3.
— Sofie, Diakonisse, Charlottenstr. 9.
— Th., Schmied, Wolmarsche Str. 1.
— Theod., Fabrikmstr., Beamtenstr. 3.
— Wanda, Korresp., Scheunenstr. 12.
— Wass., Kassenbote, Revaler Str. 20.
v. Schröders, Georg, Oberbuchhltr. d. Livl. adl. Cred.-Soc., Nikolaistr., Soc.-Geb. ☎ 3380.
— Jul., geb. v. Wiedau, Nikolaistr., Societäts-Gebäude.
Schröders, Lilly, Frl., Gesanglehr., Mühlenstr. 40.
— Mar., Frl., Mühlenstr. 40, W. 2.
Schrolle, Sch., Hdlr., Moskauerstr. 15.
Schrumpf, Th., Hsb., Marienstr. 89.
Schtepanik, A. O., KR, Tischvorst.-Geh. Säulenstr. 57.

Karl Grünberg, Matthäistr. № 54, im eigenen Hause. Telephon № 2402. **Die besten Gummireifen der Welt.**

Fabrik Rigaer Spielwaaren. **Viercke & Leutke.** Fabrik: Mitauer Chaussée Niederlage Theaterstr. 11

…terbakow, F. J., HR, Volksschulen-Insp., Elisabethstr. 18, W. 3.
…tesnowitz, A., Schuhm., Kathol Str. 28
…tipenikow, Iw., Vorarb., Mühlgraben. Str. 6, W. 13.
…tschegalow, Grig., Kol.-Hdl., Jaroslawsche Str. 48.
…tschekin, J. J., KR, Friedensrichter, Gertrudstr. 24.
…tschelkunow, Elis., Protoh.-Wwe., Alexanderstr. 21, W. 10.
…tschensnowitsch, R. S., GS, Geschäftsf. d. Dom.-Verw., Suworowstr. 42.
…tschepansky, Edm., Schlosser, Bäckereistr. 6, W. 8.
…tscherbakow, Alex. Arist., Kontor-Bmt., Bergstr. 13.
Arist., Hdlr., Bergstr. 13.
K. J., HR, Pristaw d. 1. Moskauer Stadtt., Moskauer Str. 1.
…tscherbaschew, Dmitri, General-Major a. D., Marienmühlenstr. 15.
…tscherbinsky, Iw., TR, Bmt., Schloßstr. 14, Q. 10.
…tscherbow, G. W., KA, Bahnbmt., Romanowstr. 59.
…tschewerin, P. A., Schlosser, Gertrudstr. 115.
…tschiptschinsky, E., Hsb., Polotzker Str. 3.
…tschogolew, K., Sattler, Säulenstr. 115.
P. J., Schuhm., Torgelsche Str. 6.
…tschukin, G., Kol.-Hdl., Jarosl. Str. 64
J. W., Cand. theol., Seminarlehrer, kl. Schloßstr. 13, W. 2.
W. W., Lehrer, Kaisergartenstr. 16.
…tschuko, A., Setzer, Mühlenstr. 125.
…hubarth, Berta, Obersten-Frau, Mühlenstr. 3a, W. 15.
Leo, Gartenkünstler, Mühlenstr. 3a.
Nik., Oberst, Mühlenstr. 3a, W. 2.
…hubb, Schewel, Exped., Mühlenstr. 157.
…hubbe, Friedr., Hg., Suworowstr. 51b.
J., Kanzleibmt., Mühlenstr. 53b.
Karl, Brauer, Spatenstr. 1, W. 7.
Natalie, Hebamme, Marienstr. 29.
Otto, Wraker, Muckenholm. Str. 25.
William, Hg., Suworowstr. 51b, W. 3.
…hubbel, Ant., Zimm., Wolmar. Str. 8.
…hubbin, Sam., Gymnastikstr. 22.
…hube, Alex., Elektrotechn., kl. Altonaer Str. 13.
Alex., Mech., Windstr. 14.
Georg, Gertrudstr. 22, W. 16.
Grete, Hdlrn., Münstereistr. 11, W. 9.
…huber, J. W., Mälzer, Friedensstr. 12.
Cäsar, Exped., Peterholmsche Str. 5.
…huberdt, Ernst, Buchhltr., Bauskesche Str. 2.
…huberg, Ed. Rud., Zollbmt., Matthäistr. 52, W. 14.
Karl, Hsb., Wendensche Str. 16.
Theod., Bahnbmt., Wenden. Str. 15.
…huberski, E. N., Fr., Gertrudstr. 62.
Schubert, Bernh., Dir. d. A.-G. Rig. Walzwerk, Stadtverordn., Basteiboul. 6, ☎ 2485.
K. A., Kanzleidirektor der Oreler Bahn, Gertrudstr. 2, W. 5.
…hubert, Ad., Bildh., Bienenstr. 22.
Alex., Dr.-Wwe., Ritterstr. 35, W. 2.
Ans, Tschlr., Matthäistr. 50, W. 37.
Emilie, Wwe., Schlocksche Str. 7.
Eug., Fabrikbmt., Suworowstr. 4.
Hedw., Hsb., Bienenstr. 22.
Karl, Bankbmt., Neustr. 15, W. 4.
Warw., Bahnbmtn., Suworowstr. 70.
…hubin, Krisch, Fuhrm., Ebelshof. Str. 12

Schubit, Alex., Feilenh.-Mstr., Goldinger Str. 1.
— Karl, Huthdl., Sprenkstr. 23a, W. 37.
— Mart., Hsb., Schreyenbusch 5, 10.
— Minna, Wwe., Nordstr. 6, W. 8.
Schubris, P., Pauluccistr. 12, W. 19.
Schuch, Alex., Gerber, Pokrowstr. 21.
— Jak., Schmiedemstr., Theresenstr. 4.
— Wilh., Tschlr., Helenenstr. 14, W. 2.
Schuchardt, Pet., Fleischer, Hospitalstr. 10.
— Ferd., Werkmstr., Hospitalstr. 16.
Schuchhardt, Albert., Lehrerin, Kirchenstr. 6, W. 7.
— Anna, Wwe., Friedensstr. 12, W. 15.
— Anna, geb. Berkhahn, Wwe., Nikolaistr. 24, W. 6.
— Aug., Mech., Suworowstr. 81, W. 17.
— J., Fleischer, Alexanderstr. 170.
— Jak., Fleischer, Alexanderstr. 130.
— Louise, Wwe., Kirchenstr. 6, W. 7.
Schuck, A., Maurermstr., Mühlenstr. 63.
— Jak., Schaffner, Romanowstr. 105.
— Oss., Fuhrm., Sternstr. 24, W. 7.
— Oss., Maurer, Ebräerstr. 2, W. 5.
— Sch., Glaser, Alexanderstr. 161.
— W., Amts-Malermstr., Romanowstr. 28

Russ. Gesellschaft Schuckert & Co., Akt.-Ges. in St. Petersburg, 2. G., Elektr. Bedarfsartikel, Vertretung der Russ. Elektrizitäts-Werke Siemens & Halske, A.-G. in St. Petersburg, Bevollm. in Riga: Reinh. v. Wiecken, Königsstr. 4, ☎ 1000.

Russische Gesellschaft

Schuckert & Co.,

Königstr. 4. Tel. 1000.

Schudeiko, Alex., Austräger, 2. Weidendamm, Güterbahnhof 5.
Schüler, Franz, Schlossermstr., Romanowstr. 59.
— Theod., Bäckermstr., Suworowstr. 66.
Schürmann, M., Wwe., Bäckereistr. 12.
— Wilh., Werkmstr., Goldinger Str. 3.
Schütke, Otto, Böttcher, Goldingerstr. 7.
Schütz, Anna, Fr., Dorotheenstr. 8a.
— Arnold, Töpfer, Säulenstr. 110.
— Aug., Schndr., Petersb. Ch. 60.
— Conr., Amts-Schmiedemstr., Schoonerstr. 7.
— Gust., Töpfer, Artilleriestr. 40.
— Helene, Pension, Newastr. 21, W. 4a.
— J. A., Kfm., Pauluccistr. 6, W. 9.
— Joh., Kontorbmt., Ambothenstr. 2.
— K., Amts-Schmiedemstr., Grabenstr. 4.
— Mich., Hdlr., Schreyenbusch 1, 17.
— Ottilie, Wwe., Thronfolgerboul. 5.
Schütze, Joh., Hsb., Marienstr. 30, Q. 5.
— Herm., Buchdr., Sprenkstr. 35, W. 2.
— V., cand. chem., Schulenstr. 15, W. 4
Schützenverein, Rig., Nikolaistr. 5, Tel. 456. und 2360.
Schugal, M., Schndrn., Schmiedestr. 72.
Schugall, Faiw., Holzhdlr., Romanowstr. 63, W. 9.
Schugat, Mart., Schuhm., Artilleriestr. 11
— Mart. u. Fr., Schuhm., Dorp. Str. 78.
Schugin, Iw., Bahnbmt., Abaush. Str. 9
Schuh, Karl, Masch., Schützenstr. 19.
Schuhmacher, Sieh auch Schumacher.
Schuhmacher, D., Pension, Basteib. 11.
— Gottl., Schuhm., Lagerstr. 57, W. 8.
— Joh., Rentn., Schützenstr. 4, W. 1.
— Luise, Frl., Elisabethstr. 2, W. 8.

Schuhmann, Bened., Fabrikbmt., Säulenstr. 6, W. 1.
— Bruno, Glasm., Schienenstr. 6.
— Edgar B., Kfm., Säulenstr. 6, W. 1.
— Frau, Basteiboul. 8, W. 3.
— Hugo, Glasm., Asylstr. 32.
— Joh., Schmied, Werrosche Str. 4.
— P., Zollbes., Schiffsstr. 40, W. 5.
Schuse, Joh., Schuhm., 2. Weidendamm 3.
Schuile, Karl, Zimm., Wolfsstr. 2, W. 12.
Schuk, Ed., Hdlr., kl. Palissadenstr. 8.
— Mich., Masch., Wendensche Str. 41.
— Paul, Schuhm., Lubahnsche Str. 37.
J. P. Schukajew, 2. G., Baumaterial, Inh.: Jegor Schukajew, Neustr. 33. ☎ 2724.
Schukajew, G. A., Dachpappenhdl., Dünamündesche Str. 32.
— J. P., Inh. dieser Firma, Wallstr. 11
— Jeg., Sattler, Moskauer Str. 138.
Schukas, A., Schmied, Wendensche Str. 11.
— Jan, Feilenh., Duntenhof. Str. 1.
— Oss., Bote, Lindenruh.
Schukewitsch, Ant. Warsolan., TR, Bahnbmt., Säulenstr. 54.
— Olga, Leutn.-Frau, Revaler Str. 17.
— Rob., Tschlr., Rumpenhof. Str. 5.
Schukin, Wass., Lehrerin, Kaisergartenstr. 16.
Schukis, Adam, Kutscher, Teichstr. 3.
— Kas., Gefängn.-Auss., Rancksdamm 2.
— Mart., Hg., Friedensstr. 5, W. 13.
— O. K., Bahnbmt., kl. Palissadenstr. 2a
Schukke, Rich., Schaffn., Schreyenb. 2, 36
Schukkel, Pet., Cementarb., kl. Milchstr. 3
Schukow. Sieh auch Shukow.
Schukow, A. J., GS, Dom.-Verw.-Bmt., Marthastr. 9, W. 10.
— Alex., Laubstr. 8.
— Ant., Maler, Wologdasche Str. 2.
— Iw., Hsb., Dünaburger Str. 37.
— Iw., Schuhm., Twersche Str. 9.
— Nik., Hsb., Laubstr. 8, Q. 1.
— Oss., Fuhrm., Kostromasche Str. 12.
— Salm., Friseur, Marienstr. 2.
— Tatj., Packerin, Ehstenstr. 2, W. 10.
— Wera, Felliner Str. 3a, W. 17.
Schukowsky, Adam, Schmied, Palissadenstr. 13, W. 1.
— Ant., Auss., Wendensche Str. 41.
— F., Tschlr., kl. Altonaer Str. 18.
— Henr., Wwe., Suworowstr. 82, W. 4.
— Iw., Hdlr., Pionierstr. 9, W. 9.
— Iw., Friseur, Dünaburger Str. 76.
— Math., Kol.-Hdl., Walzwerkstr. 5.
— Nik., Former, Pernauer Str. 13.
— Olga, Hsb., Jaroslawsche Str. 28b.
— Steph., Brückenauss., Windstr. 9.
Schukschta, Kas. Konst., Friedensrichter, Schulenstr. 13, W. 15.
Schukstul, Gabr., Schuhm., Wenden. Str. 8
Schukur, Jur, Masch., Dünamünd. Str. 32
Schul, Abr., Hg., Parkstr. 6, W. 13.
— Lipm., Hdlr., Steinstr. 22, W. 12.
Schulbach, R., Büffetier, Gertrudstr. 43.
Schule der Tonkunst, Direktr. Amalie Berlin, Suworowstr. 4.
Schule, Andr., Hsb., kl. Stationsstr. 4.
Schulen u. Lehranstalten, sieh Register Seite 2.
Schuler, Franz, Operns., Theaterboul. 6.
Schulga, Step., Hsb., Champetr. Str. 93.
Schulgin, A. A., Wwe., Romanowstr. 53.
— Alex., Hsb., Moskauer Str. 265.
— Maxim., Wächter, Theresenstr. 2.
— Wlad. Mich., General-Leutn., Chef d. Milit.-Topograph., Nikolaistr. 6.
Schulja, Franz, Kutscher, Ehstenstr. 11.

Gummi-Artikel für landwirthschaftliche Maschinen, für Meiereien etc.
Gummi-Huf-Unterlagen, Equipagen-Gummi-Reifen.
Gummiwaaren-Fabrik „Russia"
Gebrüder Freysinger.

Amerikanisches, ENGLISCHES, Eigenes Fabrikat
Lawn-Tennis
für den Garten. PING-PONG für den Tisch.

Karl Grünberg, Matthäistr. № 54, im eigenen Hause. Telephon № 2402. Die besten Gummireifen der Welt.

Schulin, Christ. Graf, Vizekonsul d. Verein. Staaten v. Nordamerika, Hotel Frankfurt a. M., Alexanderstr. 25.
Schulinsky, Ad., Dom.-Verw.-Bmt., Annenstr. 2, Q. 17.
— Franz, Schuhm., Gabrielstr. 6, W. 3.
— J., Milchhdl., Schwarzhäupterstr. 2.
Schulinus, Arnold, Fabrikbmt., alte Mitauer Str. 62, W. 3.
— Theod., Spedit., Schloßstr. 18, W. 8.
— Wilh. u. Cäcilie, Frl., Romanowstr. 62.
Schulkin, Dav., Schndr., Romanowstr. 114
— Itz., Exped., Turgenjewstr. 7, W. 3.
Schulkowsky, Alex., Tschlr., Bergstr. 3.
— Kas., Verkäuf., Jaroslaw. Str. 85.
Schulkunas, Ign., Schmied, Schützenstr. 4.
Schulm, Otto, Fabrikant, Konsulstr. 8.
Sch. Schulmann, 2. G., kosmet. Art., Inh.: Scholom Schulmann, Moskauer Str. 52.
Schulmann, Carl, Amts-Goldschm.-Mstr., Newastr. 17, Q. 2.
— Abr., Uhrm., Marienstr. 5, W. 14.
— Aug., Wwe., Gertrudstr. 38, W. 4.
— Hirsch, Schuhm., Palissadenstr. 33.
— Jak., Schndr., Palissadenstr. 25.
— Karl, Goldarb., Suworowstr. 27.
— Krist., Bahnbmt., Schienenstr., Stat.-Gebäude.
— L., Lampenhdl., Sprenkstr. 43, W. 16.
— N. B., Getreidehdlr., Romanowstr. 62.
— Sch., Inh. dieser Firma, Moskauer Str. 52, W. 6.
— Sim., Möbelhdlr., Ritterstr. 89.
Schulmeister, A., Schndr., Gertrudstr. 46.
— Alex., Kontordiener, Kirchenstr. 24.
— Fritz, Schmied, Hamannstr. 7.
— Krist., Wäsch., Wendensche Str. 19.
— Wold., Mech., Nikolaistr. 16, W. 7.
Schult, A., Handelsgärtnerei, Nikolaistr. 57 ☎ 2189, Blumenhdl. Alexanderstr. 18.
— Andr., Zimmerm., Ritterstr. 79.
— Ilse, Wwe., Kaukasische Str. 8.
— Rob., Masch.-Ing., Kalnezeem. Str. 59
Schulte, Fritz, Werkmstr., Wasserstr. 19.
— Jürgens, Amts-Schmiedemstr., Sprenkstr. 54a, Q. 9.
— M., Schlosser, Kalkofenstr. 4, W. 13.
— Mart., Hsb., Appusensche Str. 1.
— Mart., Schlosser, Matthäistr. 92.
— Wilh., Drahtz., Baldohnsche Str. 2a.
— Wilh., Hsb., Mitauer Ch. 42.
Schultmann, J., Schiffskapt., Sandstr. 32.
v. Schultz. Sieh auch v. Schoultz.
— A., ehem. Postbmt., Dorpaterstr. 27.
— Erich, Stadtgüter-Insp., Kirchenstr. 35. ☎ 2380.

G. F. Schultz, 1. G., Spedition und Zollklarirung, Agentur und Kommission, Inh.: Alexander Hugo v. Götz, Prok.: Oswald Rich. Stein, Koll.-Prok.: Arth. Johnson u. Edgar Müller, Bremerstr. 9, ☎ 212.

G. F. Schultz,
Spedition
u. Zollklarirung.
Agentur und Kommission.
Bremerstr. 9, Tel. 212.
Telegr.-Adresse: **Zollschultz.**

Schultz. Sieh auch Schulz.
— A., Bankbmt., Marienstr. 4, W. 15.
— A., Block- u. Pumpen-M., Schoonerstr. 3.
— Ad., Dreher, Romanowstr. 42, W. 4.
— Ad., Reisender, Elisabethstr. 77.
— Adele, Handarb.-Lehrerin, Romanowstr. 105, W. 10.
— Adolf, Bankbmt., Lagerstr. 35.
— Alb., Musiker, Färberstr. 2, Q. 1.
— Alex., Stadt-Förster, Petersb. Ch. 39. ☎ 2597.
— Alide, Vorsteh. d. Anst. „Henriettens-Andenken", Kalnezeemsche Str. 25.
— Alw., Schndrn., Kurmanowstr. 16.
— Andr., Maler, Bärenstr. 9, W. 32.
— Anna, Hsbn., Sadownikowstr. 35.
— Anna, Wwe., Lagerstr. 33, W. 8.
— Anna, Wwe., Friedensstr. 7, Q. 3.
— Anna, Wwe., Hsb., Ritterstr. 87.
— Antonie, Frl., Friedensstr. 7, W. 4.
— Aug., Frl., Palaisstr. 9, W. 6.
— Aug., Hsb., Schreyenbusch 2, 22.
— Aug., Privat., Laubstr. 14, W. 3.
— C. F., Frau, Nikolaistr. 9, Q. 3.
— D., Schndr., Petersb. Ch. 11, W. 29.
— Ed., Fabrikbmt., Bäckereistr. 8.
— Ed., Fabrikbmt., Matthäistr. 19.
— Ed., Faktor, Marienstr. 48, W. 2.
— Ed., Hdlr., alte Mitauer Str. 29.
— Emma, Musiklehr., Lagerstr. 35.
— Erich, Hg., Thronfolgerboul. 33.
— Erich, Zollbmt., Zitadelle.
— F., Masch., Säulenstr. 49, W. 38.
— Fanny u. Jenny, Kontorbmtn., Palaisstr. 2.
— Frdr., Hg., Wendensche Str. 2, W. 20
— Fried., Schlosserei-Inh., Laubstr. 12.
— Friedr., Hsb., Newastr. 2, Q. 3.
— Friedr., Ing., Dir.-Geh. d. Gas- u. Wasserwerks, einz. off. Ges. d. Firma Erste Baltische Leistenfabrik „Felsenmühle", Schulenstr. 27, W. 1.
— Friedr., Maurer, Ritterstr. 145.
— Fr., Schmied, Matthäistr. 99, Q. 12.
— Frdr., Tschlr., Alexanderstr. 176.
— Frdr., Tschlr., Mühlenstr. 37, W. 5.
— Frdr., Lehrer, Vorsteh.-Geh. d. Apost. Gem., Romanowstr. 58, W. 6.
— Fritz, Setzer, kl. Altonaer Str. 5.
— Georg Karl, Arzt, Spr. 8—10 und 4½—6, 1. Weidendamm 16.
— Gertr., Ww., Romanowstr. 24, W. 12
— Heinr., Prof. d. Firma Dampf-Maccaroni-Fabrik G. K. Redelien, alte Mitauer Str. 28, W. 9.
— Herm., Schmied, Fuhrmannsstr. 8.
— J., Bischofsstr. 8, W. 3.
— J., Kutscher, Mühlenstr. 8, W. 18.
— J., Lehrerin, Hermannstr. 19.
— J., Schuhm., Wolmarsche Str. 15.
— J. A., Hutm., Marienstr. 88, Q. 5.
— Jan, Hsb., Lubahnsche Str. 33.
— Indr., Stauer, Milchstr. 7, W. 1.
— Joh., Bankbmt., Schützenstr. 4, W. 2.
— Joh., Kastellan d. Dommuseums, Palaisstr. 2.
— Joh., Maurer, Wolmar. Str. 39.
— Joh. H., Maurerpol., Hospitalstr. 39.
— Joh. M., Schuhm., Karolinenstr. 7.
— Joh. Wilh., Telegr.-Bmt., Mühlenstr. 37, W. 11.
— Jul., Graveur, Bockstr. 3, W. 19.
— Julie, Frau, Säulenstr. 9, W. 13.
— Julie, Kfm.-Frau, kl. Schmiedestr. 18.
— Jw., Lokomotivf., Romanowstr. 77.
— Karl, Hg., Lagerstr. 45.
— Karl, Hsb., Moskauer Str. 283.
— Karl, Hsb., Schreyenbusch 4, 11a.
— Karl, Hsb., Schmiedemstr., Peterholmsche Str. 12.
— Karl, Maler, kl. Lärmstr. 7, W. 9.
— Karl, Schlosser, Lubahnsche Str. 33.
— Karl, Tschlr., Säulenstr. 94, W. 5.
— Karol., Frau, Pension, Matthäistr. 1.
— Karol., Näht., Alexanderstr. 121.
— Kath., Matthäistr. 38, Q. 23.
— L., Wwe., Kalkofenstr. 4.
— Marie, geb. Geist, Rentn., 1. Weidendamm 16.
— Marie, Hdlrn., Dünaburger Str. 7.
— Marg., Frl., Nikolaistr. 14, W. 1.
— Mart., Vorarb., 2. Weidendamm 1.
— Mich., Hsb., kl. Vegesacksholm 42.
— Minna, Näht., Ritterstr. 62, W. 4.
— Osk., Kontordiener, Bäckereistr. 7.
— Otto, Tschlr., alte Mitauer Str. 29.
— Otto, Tschlr., Marienstr. 98, W. 8.
— P., Wwe., Küterstr. 19, Q. 11.
— Paul, Brothdl., Wendensche Str. 2.
— Pet., Fuhrm., Hospitalstr. 19, W. 13.
— Pet., Steinh., Petersb. Ch. 95.
— Pet., Telegr.-Bote, Suworowstr. 52.
— R., Sekretär, Alexanderstr. 103.
— Rud., Masch., Windauer Str. 5.
— Rud., Tschlr., Grabenstr. 45, W. 6
— Ulr., Feldscher, Revaler Str. 57c.
— W., Bäckerei, alte Mitauer Str. 29.
— W., Blockm.-Mstr., Aelterm. d. Drechsleramts, Schiffsstr. 24.
— W., Buchhltr., Domplatz 5, W. 4.
— Wilh., Amts-Schuhm.-Mstr., Jakobsstr. 8a, W. 2.
Schultz-Hulpowsky, Theod., Bmt., Marienstr. 19, W. 7.
Emil Schultze, 2. G., Grubenholz, Inh.: Aug. Grube, Scharrenstr. 3, ☎ 570, Lutzausholm, ☎ 873.
Schultze. Sieh auch Schulze.
— Adolf, Tischlermstr., Säulenstr. 13.
— Basil, Dir. d. Siegellackfabrik Georg Thalheim, Mühlenstr. 20, W. 2.
— Joh., Privat., Säulenstr. 57, W. 5.

Carl Schulz,
Photograph.
Atelier: Nikolaistrasse Nr. 3.
Telephon Nr. 108.

Schulz. Sieh auch Schultz.
Schulz, A., Manufakturw.-Hdl., Dorpater Str. 55.
— Klempner, kl. Münzstr. 21, W. 8.
— A., Wwe., Suworowstr. 37, W. 7.
— Adele, Frl., Klassendame, Andreasstr. 2.
— Alex., Hsb., Kol.-Hdlr., Gertrudstr. 107.
— Alex, Maurer, Treydensche Str. 5.
— Alex., Techn., Alexanderstr. 132.
— Andr., Heizer, Pernauer Str. 23a.
— Annlise, Hsb., Hospitalstr. 39, Q. 1.
— Anna, Hdlrn., Witebsker Str. 27.
— Aug., Bahnbmt., Schreyenb. 1, 7.
— Aug. u. Kath., Frl., Rentn., Reformirte Str. 8, W. 8.
— C., Holzhdl., Antonienstr. 17, wohnt Antonienstr. 15, W. 21.
— C., Photograph. Atelier, Nikolaistr. 3, Tel. 108.
— Christ., Drechsler, Geierstr. 6, W. 2.

Fabrik Rigaer Spielwaaren. Vierecke & Leutke. Fabrik: Mitauer Chaussée 9. Niederlage Theaterstr. 11

Christ., Privat., Mitauer Ch. 48.
Dor., Fabrikbmtn., Peterholmstr. 6.
Ed., Photogr., Inh. der Firma C. Schulz, Nikolaistr. 23, W. 28.
Edgar, Kontorbmt., Peterholmstr. 6.
Elis., Hsbn., Wwe., Laubstr. 14.
Emilie, Hsb., Annenhofsche Str. 6.
Emilie, Töchterschule, Mühlenstr. 127.
Ernst, Segelm., Schiffsstr. 16, W. 2.
F., Färber, Schlocksche Str. 43, W. 2.
F., Schuhm.-Mstr., Mühlenstr. 44.
Friedr., Eisenbr., Alexanderstr. 128.
Friedr., Kfm., Schiffsstr. 13, W. 1.
H., Fabrikbmt., Waldstr. 11, W. 3.
Heinr., Hsb., Lehrer, Peterholmsche Str. 6, W. 1.
Heinr., Buchhdlr., Wallstr. 30, W. 7.
Heinr., Monteur, Fischerstr. 18.
Heinr. Friedr.', Masch., Sadownikowstr. 35, W. 1.
Hellm., Kontorbmt., Suworowstr. 140.
Herm., Schmiedemstr., Windauerstr. 8.
Jak., Dw., Gertrudstr. 68, W. 12.
Jak., Hsb., Hospitalstr. 3, Q. 6.
Jak., Kesselschm.-Mstr., Petersb. Ch. 6.
Jak., Portier, Martinshofsche Str., Salamander.
Joh., Aufs., Laubstr. 20.
Joh., Schlosser, Pernauer Str. 25.
Jul., Friseur-Amtsmstr., Marienstr. 72.
Karl, Amts-Schmiedemstr., Mühlenstr. 69, ☎ 2714.
Karl, Exped., Marienmühlenstr. 4.
Kath., geb. Wajadsib, Hsbn., Wwe., Louisenstr. 5.
Konr., Dw., Schmiedestr. 52, W. 5.
L., Bankbmt., Andreasstr. 2, W. 8.
Marie, Hdlrn., Schlocksche Str. 27.
Mar., Wwe., Marienstr. 74, Q. 12.
Marie, Hg., Marienstr. 29, W. 5.
Mart., Fuhrm., Augustenstr. 16.
Mart., Hdlr., Baumstr. 5, Q. 13.
Mikk., Tschlr., Emmastr. 29, W. 9.
Ottil., Hebamme, Taubenstr. 19.
Otto, Blasmus.-Lehr., Mühlenstr. 110.
Otto, Fabrikbmt., Bewernsche Str. 18.

Paul Schulz,
Drogen- und Farben-Handlung,
Dorpaterstrasse 33.

— Paul, Kol.-Hdl., Dorpater Str. 33.
— Rud., Materialverw., Bauskesche Str. 29
— S., Hsb., Kangernsche Str. 6.
— Thom., Stauer, kl. Vegejacksholm 7.
— Wilh., Hsb., Kalnezeemsche Str. 18.
— Wilh., Hsb., Blockmachmstr., Schooner-str. 3, W. 13.
— Wilh., Korbm., Gerberstr. 5, W. 35.
— Wilh., Weber, Tuckumer Str. 7a, W. 4
Schulze. Sieh auch Schultze.
Schulze, Alex., Bildh., Kalnezeem. Str. 45.
— Ed., Amts-Buchb.-Mstr., Metteur en pages d. Düna-Ztg.", Gildstubenstr. 3.
— Fr., Hsb., Michailstr. 35.
— Georg, Arzt, Spr. 10—12, Alexanderstr. 36, ☎ 961.
— Heinr., Apot. Pred., Kaisergartenstr. 6a, W. 29.
— **K., Hg., Alexanderstr. 36, W. 10.**

— Osk., Handschuhm.-Mstr., Waldstr. 6.
— Pet., Schlosser, Altonaer Str. 36.
v. Schumacher, Jul., HR, ält. Mechan. d. Post- u. Tel.-Bez., Heinrichsstr. 10, ☎ 1257.
Schumacher. Sieh auch Schuhmacher.
— Karl, Hsb., Lagerstr. 25.
— Meta, Bankbmtn., Alexanderstr. 31.
— Sal., Hg., Romanowstr. 58, W. 16.
G. Schumann, 2. G., Badestube, Inh.: Gust. Schumann, Dünaburger Str. 62. ☎ 1937.

G. Schumann,
Dünaburger Str. 62/66. Tel. 1937.
Badeanstalt
nach dem neuesten Style mit Dampfheizung u. elektrisch. Beleuchtung.
I. Familienbäder täglich von 10 Uhr morgens bis 12 Uhr nachts.
II. Allgemein: Dienstags, Donnerstags, Freitags, Sonnabends.

Schumann, Alex., Fuhrm., Stintseestr. 5.
— Alb., Hg., Petersb. Ch. 6, W. 27.
— Andr., Hdlr., Sadownikowstr. 45.
— Aug., Hdlr., Matthäistr. 31, W. 57.
— Aurora, Hsb., Schlocksche Str. 11.
— Doroth., Krankenpfl., Wenden. Str. 25
— Emilie, Schndrn., Bausk. Str. 34.
— **Ernst, Tschlr., Marienstr.** 105, W. 11.
— G., Inh. dieser Firma, Dünaburger Str. 62.
— Joh., Blumenhdlr., Moskauerstr. 147.
— Joh., Böttcher, Bauskesche Str. 34.
— Jul., Telegr.-Ing., Wolgund. Str. 4.
— K., Fuhrm., Stintseestr. 5, W. 14.
— Karl, Maler, Schlocksche Str. 11.
— Pet., Fleischer, Matthäistr. 31 W. 15.
— Pet., Wächter, Fuhrmannsstr. 4.
— Sam., Hsb., Eisenbahnstr. 6, Q. 1.
Schumberg, Alfr., Holzhdl., kl. Newastr. 10
Schumelowitz, Schuhm., Königsstr. 9.
Schumil, Georg, Bmt., Mühlenstr. 3a.
Schumila, Ign., Bahnbmt., Dünaburger Str. 49, W. 11.
Schumilow, Jeg., Hdlr., Jaroslaw. Str. 9
— Maki., Schaffn., kl. Palissadenstr. 23.
Schumkewitsch, F., Kutscher, Säulenstr. 115
Schumkewitz, R., Wwe., Ritterstr. 50.

E. Schummer.
Smolensker Strasse 18.
Telephon 977.
Special-Handlung für Futterartikel.
Expeditionen und Agenturen.

E. Schummer, 2. G., Landesprod.-Hdl., Inh.: Eduard Schummer, Smolensker Str. 18, ☎ 977.
Th. Schummer, 2. G., Fuhrgesch., Inh.: Th. Schummer, Smolensker Str. 18.
Schummer, Ed., Inh. der Firma E. Schummer, Jesuskirchenstr. 15.
— Franz, Hsb., Segelstr. 19.
— Jos., Kfm., Gogolstr. 5, W. 15.
— K. K., KA, Chef der Polizeireserve u. des Brandkommandos, Matthäistr. 9.
— Th., Kfm. 2. Gilde, Fuhrgesch., Smolensker Str. 18.

Schumnowsky, B., Dw., Revaler Str. 63.
— M., Fuhrm., Revaler Str. 63, W. 5.
Schumow, Anna, Hsb., Kalnezeem. Str. 69.
Schumowitsch, K. W., Bahnbuchhltr., Säulenstr. 54, W. 20.
Schumowsky, Kai., Hsb., Wolgund. Str. 21
— Kyrill, Bahnbmt., Suworowstr. 80.
Schumsky, A. J., Bahnbmt., kl. Palissadenstr. 2a.
Schundowsky, Sig., Fuhrm., Matthäistr. 54, W. 15.
Schuniewitsch, Alf., Photogr., Alexanderstr. 5.
Schunin, P. Andr.', SR, Lehrer, Nikolaistr. 52, W. 6.
Schunko, Wass., Hg., Goldinger Str. 10.
Schupol, Fritz, Werkmstr., kl. Vegesacksholm 28.
— Jan, Ankern., Ofenstr. 1.
E. Schuppe, 2. G., Wäschehdl., Inh.: Karl Ernst Schuppe, Herrenstr. 10, ☎ 1387, Fabrik: kl. Petrikirchenstr. 3.

E. Schuppe,
Herrenstrasse Nr. 10.
Wäsche, Tricotagen, Cravatten, Hosenträger
Wäsche - Confection.
Telefon 1387.

Schuppe, E., Inh. dieser Firma, kleine Petrikirchenstr. 2, W. 5.
Schur, Agaf., Schndrn., Kathol. Str. 40.
— G., Hdlr., Moskauer Str. 53, W. 7.
Schurawlew, Mak., Hsb., Säulenstr. 79.
— Oss., Schuhm., Gogolstr. 7, W. 15.
Schurawsky, Ant., Wraker, **Kurmanowstr.** 23.
— Step., Schuhm., Laboratoriumstr. 9.
Schurdin, Aug., Steller, Färberstr. 19.
Schurds, Laur., Hsb., Bockstr. 3, W. 15.
Schurewsky, K., Schmied, Pokrowstr. 11.
Schurgel, Jw., Hdlr., Palissadenstr. 31.
Schurgin, C., Lokomotivf., Mühlenstr. 110.
Schurin, J., Marktaufs., Matthäistr. 52
— Joh., Bahnmstr., Newastr. 26, W. 52.
— Mich., Amtsbote, Turmstr., Jakobskaserne.
— Mich., Gärtner, Trinitatisstr. 8.
Schurne, Ant., Feuerwehrm., Jaroslaw. Str. 24.
Schurno, Joh., Fuhrm., Dorpaterstr. 99.
Schuromski, T., Heizer, Kostroma. Str. 5.
— Jos., Bankbmt., Säulenstr. 88.
Schurow, A., Zimm., Jaroslaw. Str. 32
Schurowsky, Jegor, Heizer, Teichstr. 3.
— Jur, Dw., Orgelstr. 1, W. 5.
— Krist., Schlosser, Kostroma. Str. 10.
— Sarah, Schndrn., Brückenstr. 28.
Schurrin, Ad., Dreher, Wenden. Str. 25.
— Jan, Former, Grotenstr. 12.
— Karl, Hsb., Rabenstr. 6, W. 20.
Schusch, Bolesl., Hdlr., Marienstr. 13.
Schuscha, Jak., Hsb., Wolgund. Str. 86.
Schuschau, Ch., Fleischhdl., Mühlenstr. 169
Schuschau, Elka, Wwe., Mosk. Str. 29.
Schuschtschewitsch, Ant., Bahnbmt., Mühlenstr. 105, W. 10.
Schusser, Leibe, Schndr., Romanowstr. 59.
Schuster, A., Hdlr., Grabenstr. 35, W. 5.
— Ad., Kellner, kl. Altonaer Str. 8.
— Andr., Masch., Kosenholm. Str. 11.
— Mussja, Frl., Suworowstr. 58, W. 18.
— Wilh., Schuhm., Moskauer Str. 25.

H. F. Hassel, Marstallstr. 24. Telephon 269.
Werkzeugmaschinen.
Lieferungsgeschäft für Maschinen und technische Bedarfsartikel.

Kinder-Wagen, -Betten und -Velocipede.

Karl Grünberg, Matthäistr. № 54, im eigenen Hause. Telephon № 2402. Die besten Gummireifen der Welt.

Schustin, Jan, Maurer, Ankerstr. 2.
Schustow, A. P., SR, Lehrer, Suworowstr. 20, W. 7.
Schustrow, Phil., Hsb., Kol.-Hdl., Jaroslawsche Str. 67.
Schutakowsky, Iw., Kontordiener, Dünamündesche Str. 18, W. 12.
Schutka, Thronfolgerboul. 3, W. 33.
— Ed., Techn., Matthäistr. 50, W. 39.
— Karol., Wwe., Färberstr. 2, W. 23.
Schutke, Sim., Maurer, Ritterstr. 77.
Schutow, A., Wwe., Gertrudstr. 85, W. 3.
— Serg. Ign.', vereid. Rechtsanwalt, Stadtverordn., Kurmanowstr. 9.
Schutten, Joh., Maurer, Marienstr. 134.
v. Schuttenbach, Minna, Hsbn., Gymnastikstr. 11b.
Schuttenbach, Joh., Rentn., Mit. Ch. 41.
— Sophie, Hsb., Mitauer Ch. 41, W. 1.
Schutzki, O., Wächter, Jakobstädt. Str. 10.
Schuwalow, Graf, General-Akz., Elisabethstr. 29, W. 1, ☎ 3157.
Schuwalow, Iw., Hdlr., kl. Bergstr. 29.
— Iw., Schlosser, Jaroslawsche Str. 81.
— S., Lackierer, Jaroslawsche Str. 33.
Schuwback, K., Maurer, Bausk. Weg 8.
H. P. Schwabe, 1. G., Weingroßhdl. u. Spirituosenfabrik, Inh.: Emil Heinr. Schmidt, Prokurist: Const. Hausmann, Hauptgeschäft u. Kontor: Rathauspl. 7. ☎ 348, Niederlage: Mühlenstr. 97, ☎ 325, Hagensb., Zaunstr. 1, ☎ 702, Mitauer Ch. 12, ☎ 3055, Sprenkstr. 23a, ☎ 1641, u. 56, ☎ 1582, Petersb. Chaussee 123, ☎ 2521, Matthäistr. 4, ☎ 2618.

H. P. Schwabe

gegr. 1836.

Weingrosshandlung und Spirituosenfabrik.

1. Hauptgeschäft Rathausplatz 7 Tel. 348.
2. Filiale Mühlenstr. 97, Tel. 325.
3. Filiale Hagensberg, Zaunstr. 1, Tel. 702.
4. Filiale Sprenkstr. 23a, Tel. 1641.
5. Filiale Sprenkstr. 56, Tel. 1582.
6. Filiale Matthäistr. 4, Tel. 2618.
7. Filiale Mitauer Chaussée 12.
8. Filiale Petersb. Chaussée 123, Tel. 2521.

Schwabe, A., Schndr., Säulenstr. 30, W. 27.
— Aug. J., Amts-Töpfermstr., Grabenstr. 12, W. 3, ☎ 1604.
— E. H., Kontor, Anglikanische Str. 3.
— Elis., Wwe., Hsb., Alexanderstr. 10.
— Emil Hans, Kfm., Alexanderstr. 11.
— Hugo, Goldschm., Säulenstr. 53, Q. 15.
— Jul., Holzwr., Säulenstr. 53, Q. 15.
— Konst., Schlosser, Dünaburger Str. 39.
— Mar., Wwe., Katholische Str. 33.
— Victor, Sensenschärferfabrik (Inh. Ernst Rudsit), Petersb. Ch. 35.
— Wilh., Hdlrn., Fuhrmannsstr. 36.
Schwabinski, Pet. Alex.', Polizei-Schreib., Ritterstr. 45, W. 7.
Schwabo, K. S., Polizeiaufs., Revalerstr. 26
Schwabowitsch, Wlad., Fleischhdlr., Jaroslawsche Str. 32, W. 1.
Schwach, Jan, Wächter, Mühlenstr. 21.

Schwadt, Alex., Maler, Ritterstr. 68.
Schwägerle, Jos., Elektrotechn., 2. Weidendamm 31.
J. Schwager, 2. G., Mehl, Inh.: Jakob Schwager, Dünamarkt 24.
Schwager, Ed., Maler, Vogelstr. 2.
— Jak., Inh. dieser Firma, Reformirte Str. 14, W. 3.
— Joh., Portier, Scheunenstr. 11, W. 3.
— Karl, Stauer, Ballastdamm 60.
— Krisch, Hsb., Altonaer Str. 18, Q. 1.
— Otto, Expreß, Moritzstr. 15, W. 16.
Schwagin, P. F., Schndr., Beamtenstr. 3.
Schwahn, Konr., Vers.-Agent, Matthäistr. 48, W. 3.
— Mar., Wwe., Hsb., Marienstr. 128.
Schwainik, Vor., Mützenm., Mühlenstr. 157
Schwalbe, J., Exped., Schulenstr. 8.
— M., Fleischer, Palissadenstr. 22.
— Minna, Schndrn., Parkstr. 8, W. 18.
— Pauline, Wäsch., Alexanderstr. 132.
— Pet., Dw., Alexanderstr. 69, W. 10.
— Rich. Karl.', Tschlr., Friedensstr. 35.
Schwalbenberg, Ernst, Hg., Kirchenstr. 35.
Schwalkowsky, Jos., Hsb., Kalnezeem. Str. 66.
Schwan, Anna, Wäsch., Hospitalstr. 14.
— Abr., Hg., Moskauer Str. 42, W. 58.
— Diedr., Hausverw., Stationsstr. 8.
— Emilie, Wwe., Schiffsstr. 2.
— Fritz, Kolporteur, Ritterstr. 59, W. 6.
— J., Hdlr., Kurmanowstr. 23, Q. 15.
— Iw., Maurer, Gertrudstr. 107, W. 16.
— K., Mälzer, Karolinenstr. 42, W. 23.
— Karl, Hg., kl. Münzstr. 16, Q. 3.
— M., Hsb., Mit. V., Moorstr. 47.
— Magd., Wäsch., Kujensche Str. 6.
— Mik., Schmied, Marienstr. 59, W. 10.
— R., Zeichner, Dünamünd. Str. 2.
— Rob. Iw.', Fabrikbmt., Sprenkstr. 34.
— Simon, Schlosser, Konradstr. 4.
Schwanck, Alex., Rentner, erbl. Ehrenb., Elisabethstr. 9a, Q. 6.
— C., Notair d. evang.-luth. Konsistor., Felliner Str. 7, W. 36.
Schwanenberg, Carl, Vorst. d. Trichinenschau-Amts. 2. Weidendamm 25.
— Amalie, Buchhltrn., Dorpaterstr. 56.
— Konr., Seemann, Windstr. 10, W. 9.
Schwanfeld, Christ., Tschlr., Matthäistr. 75.
Schwangeradse, Georg, Untern., Kurmanowstr. 23, W. 27.
Schwank, Joh. u. Jur., Kleinhdlr., Herrenstr. 28, W. 9.
— Elisab., Wwe., kl. Lagerstr. 2.
— Emil, Hg., Lubahnsche Str. 34a.
Schwanski, A. R., Bahnbmt., Sprenkstr. 21, W. 10.
Schwaranowitz, Klem., Schlosser, Unionstr. 12.
Schwartau, Karl, Dw., Romanowstr. 52.
Schwartling, M., Modistin, Pauluccistr. 8.

Alex. Schwartz Söhne,

Kommission, Agentur und Inkasso,

Scheunenstrasse 13, 1.

Telefon 110.

Alex. Schwartz Söhne, 1. G., Kommissions-Geschäft, Inh.: Eugen Schwartz, Paul Alexander Schwartz, Scheunenstr. 13, ☎ 110.
Christoph Schwartz, 2. G., Früchte, Inh.: Christoph Schwartz, Marstallstr. 32.

Schwartz. Sieh auch Schwarz.
— A., Schndr., Marienstr. 104, W. 18.
— Adele, Wwe., Conv. z. hl. Geist 2.
— Alex., Maler, Revaler Str. 55.
— Amalie, Hsb., Kornstr. 14.
— Anna, geb. Eisenschmidt, Sekr.-Wwe., Pauluccistr. 6, W. 5.
— Aron, Werkmstr., Revaler Str. 55.
— Arth., Waldstr. 11, W. 4.
— Aug., Prof. u. kaufmännischer Direktor der Firma Gebr. Dubosc, Seestr. 27, ☎ 394.
— Aug., Schndr., Matthäistr. 56, W. 4.
— Aug. u. Mar., Frl., Stegstr. 5, Q. 7, Sommerwohn.: Goldinger Str. 13.
— Chr., Schndrn., kl. Münzstr. 5, W. 2.
— Christoph, Inh. dieser Firma, Albertstr. 12, W. 15.
— Dor., Wwe., Hilfsstr. 12, W. 2.
— E d., Hg., Schulenstr. 1.
— Ernst, Musiker, Petersb. Ch. 4, W. 81.
— Eugen, Aeltest. gr. Gilde, Mitinh. d. Firma Alex. Schwartz Söhne, Dir. der Rig. Straßenbahnges. u. Prok. d. Amerik.-Baltischen Lederwerke, Alexanderstr. 18, W. 14.
— Eug., Mitinh. der Firma Edgar Lyra & Co., Elisabethstr. 17, W. 7, ☎ 1506.
— F., Tapez.-Amtsmstr., Inh.: Wwe. O. Schwartz, Pferdestr. 23, Q. 2.
— Fanny, Frl., Buchhltrn., Goldinger Str. 18.
— Georg G., SR, Prof. am Polyt., Spr. 12—1, Felliner Str. 1, W. 5, ☎ 3015
— Gust., Eisendreher, Fuhrmannsstr. 3.
— Gust., jun., Buchhltr., Goldingerstr. 18.
— Gust., Ing., Goldinger Str. 18.
— Hans, Dr. med., Innere u. Kinderkrankh., Dir. d. Armitsteadschen Kinderhosp., Spr. 9—10 u. 4½—5½ in der Wohn. Thronfolgerboul. 6, ☎ 1191, Unbemittelte Dienst. u. Freit. v. 2½—3½ Kramerstr. 4.
— Henr., Frl., Hsbn., Palaisstr. 9.
— Herm. Nik., Rechtsanw.-Geh. Weberstr. 12 und Zollstr. 2, W. 19.
— Hugo, Mitinh. der Firma Rich. Lyra Elisabethstr. 29, W. 8.
— J., Hebamme. Suworowstr. 38, W. 6
— J., Hg., Suworowstr. 47, W. 6.
— J., Schmied, Säulenstr. 90, Q. 10.
— Jak., Hg., Mühlenstr. 3, W. 23.
— Jak., Maler, Smolensker Str. 6, W. 19.
— Jak., Maurer, Uferstr. 11, W. 6.
— Jak., Portier, Schloßplatz 3, W. 7.
— Jan, Schlosser, Poltawasche Str. 6.
— Jndr., Kol.-Hdl., Matthäistr. 20.
— Joh., Delikat.-Hdl., Johannisstr. 18.
— Joh., Hsb., Fuhrmannsstr. 3, Q. 1.
— Joh., Hausverw., Bullensche Str. 9a.
— Joh., Masch., Dünamünd. Str. 23.
— Joh., Schndr., Alexanderstr. 99, W. 7.
— Joh., Töpfer, Schlockische Str. 35a.
— Jsr., Hg., Revaler Str. 55.
— Karl, Masch., Ballastdamm 50.
— Karl, Schlosser, Bergstr. 38, W. 4.
— Karl, Tapez.-Amtsmstr., Gesch. und Wohn. Sandstr. 16.
— Karl F. W., Nikolaistr. 83, W. 1.
— Kath., Wwe., Säulenstr. 53, W. 18.
— Konst., HR, Schulinsp., Säulenstr. 51.
— Ludw., Hsb., kl. Sandauer Str. 8.
— M., Delikatesshdl., Johannisstr. 18.
— Marie, geb. Buengner, Notars-Wwe., Nikolaistr. 27, W. 3.
— Marie, Adele u. Emilie, Frl., Nikolaistr. 20.
— Mark., Exped., Mühlenstr. 3, W. 23.

Fabrik Rigaer Spielwaaren. Vierecke & Leutke. Fabrik: Mitauer Chaussée 9. Niederlage Theaterstr. 11

— Mart., Hdlr., Waldstr. 11.
— Mich., Maurer, Schuhmacherstr. 3.
— Nik. Karl.', Schildermaler, Karolinenstr. 31.
— Olga, Wwe., 1. Weidendamm 2, Q. 3.
— Paul A., Aelt. gr. Gilde, Mitinh. d. Firma Alex. Schwartz Söhne, Dir. d. Börsenbank u. folgend. Gesellsch.: „Prowodnik“, Russ. Balt. Dampfschifffahrtsges., Schulenstr. 1, ☎ 2389.
— Phil., Dr., Stadtarchivar, Kirchenstr. 35.
— Rob., Stadtauss., Turgenjewstr. 2.

Rudolf Schwartz
Elisabethstr. 10A, W. 10.
Sprechst. 11—1.
Schwimmlehrer.
Dipl. Heilgymnastiker,
Masseur und Bademeister.
Reichsdeutscher
Militär-Oberfeldscher der
Reserve.

— Sus., Dr.-Wwe., Wallstr. 26, W. 3.
— Theod. Ed., Dr. med., Innere und Nervenkrankh., Spr. 8½—11 u. 4 bis 5, Wallstr. 28, ☎ 1483. Unbemitt. Mittw. u. Sonnab. 5—7 Kramerstr. 4.
— Victor, Dr. med., Chirurg, Privatklinik Spr. 2—3, Schulenstr. 36 ☎ 878, Wohn. Spr. 4—5 Nachm., Antonienstr. 7, W. 3, ☎ 458.
— W., Klempner, Kirchhofsstr. 6, W. 4.
— W. A., Zahnarzt, Spr.: 9—12 u. 3—6, Alexanderstr. 14, Q. 3.
— Walter, Pastor an der Jesuskirche, Thronfolgerboul. 23, W. 1.
— Wilh., SR, Mühlenstr. 16, Q. 2.
— Wilh., Frau, Klavierlehr., Alexanderstr. 135, W. 3.
— Wold., Drucker, Mühlenstr. 74, W. 19
— Wold., Prof. der Firma J. Walter Wallstr. 26, W. 3.
Schwartzberg, Karl, Kol.-Hdl., Katharinendamm 2.
— Anna, Wwe., Kandauer Str. 1a.
Schwartzström, J., Schloss., Pet. Ch. 23.

Gustav Schwarz & Co.
Marstallstrasse Nr. 9.
Telephon Nr. 327.
Lager und Lieferung
von:
Schmiedeeisern. Röhren, Schleifsteinen, Maschinenölen, Isoliermasse, Werkzeugstahl, Sauggas-Anlagen, Aufzügen, Pumpen, Feuerziegeln, Düngemitteln, Armaturen für Gas-, Wasser- und Dampfleitungen, Maschinen jeder Art usw.

Gustav Schwarz & Co., 1. G., Agentur und Kommission, Inh.: Paul Meyer u. Gust. Schwarz, Koll.-Prof.: Alex. und Eugen Wiedemann, Marstallstr. 9, ☎ 327. Stahl- u. Eisenwaren-Handlung, Prof.: Hans Witmann, Marstallstr. 9, ☎ 462.

Otto Schwarz, 1. G., Wein-Restaurant 1. Kl., Inh.: Chr. Jürgensohn, Prok.: Otto Goertz, Basteib. 2, ☎ 476 u. 80.
Schwarz. Sieh auch Schwartz.
— Alide, Wwe., Artilleriestr. 34, W. 11.
— Amalie, geb. Hamelau, Wwe., Basteiboul. 4, W. 6.
— Aug., Töpfermstr., Marienstr. 46.
— Christ., Wächter, Marstr. 12.
— Ed., Dr. med., Packhausstr. 1, ☎ 1674
— Emilie, Kfm.-Wwe., Marienstr. 10.
— Erich, Fabrikbmt., Marienstr. 10.
— Erich, Kontorbmt., Alter Lagerpl. 84a
— Gust., Mitinh. der Firma Gust. Schwarz & Co., Alexanderstr. 18, W. 7.
— Heinr., Tapez., Irmlausche Str. 3.
— Jak., Drahtz., Gartenstr. 11, W. 9.
— Joh., Hsb., Lehmstr. 12a.
— Joh., Hsb., Woronesche Str. 7.
— Jos., Opernf., Alexanderstr. 73.
— Marie, Krankenw., Revaler Str. 69.
— Mott., Hdlr., Dünaburger Str. 16.
— Nik., Maler, Wolmarsche Str. 29.
— Otto, Packer, Ambothensche Str. 6.
— Otto, Privat., Woronesher Str. 7.
— Theoph., Träger, Laboratoriumstr. 1.
— Wilh., Glasm., Asylstr. 12.
Schwarzbach, A., Schndrn., Wolmarsche Str. 17, W. 9.
— Carl, Ing., Nikolaistr. 53, W. 5.
— Chr., Fabrikbmt., Ritterstr. 111, W. 19.
— K., Schuhm., Gertrudstr. 82, W. 18.
— K., Frl., Marienstr. 57, W. 21.
— K., Privat., Konradstr. 4.
— Karl, Maler, Sternstr. 16, Q. 15.
— Karl, Techn., Nikolaistr. 53, W. 5.
— Konst., Diakonisse, Charlottenstr. 9.
— Pet., Maurermstr., Grabenstr. 31a.
— T., Frl., Newastr. 7, W. 8.
— Theod., Kol.-Hdl., Ritterstr. 84.
Schwarzberg, A., Tischlr., Gymnastikstr. 22a
— Anna, Wwe., Felliner Str. 5, W. 4.
— Christ., Drahtz., Ambothensche Str. 20
— Jan, Kesselschm., Schlocksche Str. 20.
— Joh., Kutscher, Marienmühlenstr. 24.
— Math., Hebamme, Schlocksche Str. 20.
— Mich., Schlosser, Stintseestr. 5, W. 4.
— P., Wächter, Marienmühlenstr. 26.
Schwarzbort, Joh., Kfm., Wolgund. Str. 1
— N., Kfm., kl. Münstereistr. 1, W. 6.
Schwarzenbach, Albr. H., Bevollmächt. d. Firma Charles Deering, Neustr. 25.
Schwarzenberg, F., Schuhm., Pilgerstr. 10.
— Friedr., Sattler, Apothekerstr. 31.
— Georg, Sattler, Dampfstr. 90.
— Mich., Schuhm., Dampfstr. 82, W. 8.
Schwarzhäupter-Haus, Rathausplatz 5, ☎ 838.
U. F. Schwarzhoff, 2. G., Fabrik landw. Maschinen, Inh.: Frau Clara Schwarzhoff, geb. Werner, Alexanderstr. 135 bis 139, ☎ 1094.
Schwarzhoff, Clara, Inh. d. Firma U. F. Schwarzhoff, Alexanderstr. 137.
— E., Frl., Rentn., Suworowstr. 61.
— Matth., Gerber, Hofesstr. 22.
Schwarzmann, Friedr., Bmt., Kalnezeemsche Str. 33, W. 2.
Schwarzrock, H., Hg., Sprenkstr. 11.
Schwarzschultz, J., Hsb., kl. Palisſ. Str. 10.
— Georg, Kupferschm., kl. Möwenstr. 1.
— Paul, Hausverw., kl. Palissadenstr. 10.
Schwaschas, Ad., Fuhrm., Theresenstr. 4.
Schwatan, Karol., Wäsch., Artilleriestr. 71
Schwater, Andr., Korbm., Jarosl. Str. 63.
Schwatt, B., Bonbonfabr., Thronfolgerboul. 25, Wohn.: Newastr. 26, W. 51.

— Julie, Dentistin, Spr. 9—11 u. 3—6, Kalkstr. 13, W. 4.
v. Schwebs, Ottilie, Frl., Alexanderstr. 31.
v. Schwech, Alfr., Hg., Basteiboul. 11.
— Arth., Koll.-Prok. der Firma Herm. Stieda, Dir. der A.-G. der Baltischen Papier- u. Pappenfabrik, Gertrudstr. 40.
— Aug. u. Aur., Frl., Kirchenstr. 8.
— E., Werkmstr. am Polyt., Kirchenstr. 11.
— Wilh. Wilh., HR, Rentmstr. d. Zollamts, Zollgebäude, W. 8.
Schwech, Behr, Schndr., Dünab. Str. 15.
Schwieche, Aron, Schndr., Mühlenstr. 153.
Schwechheimer, Frdr., Dw., Alexanderstr. 196, W. 3.
— G., Schuhm., Matthäistr. 14, W. 5.
— Georg, Schlosser, Rumpenhof. Str. 8.
— J., Schuhm., Pernauer Str. 22.
— Joh., Tischlr., Jesuskirchenstr. 1, Q. 5.
— Karl, Schlosser, Ritterstr. 24, W. 1.
— Ludw., Schmied, Matthäistr. 99, W. 20
— M., Tischlr., Wolmarsche Str. 15.
— Osk., Schmied, Matthäistr. 99, W. 36.
— Rob., Schlosser, Säulenstr. 80, W. 20.
Schwede, Ed., Verk., Färberstr. 1, W. 7.
— G., Exped., Sprenkstr. 45, W. 10.
— J., Diener, Schulenstr. 27, Q. 8.
— Joh., Wagenb., Wolmarsche Str. 21.
— Jul., Maler, Nikolaistr. 6, W. 25.
— Karl, Fabrikbmt., Gertrudstr. 22.
— Karl, Techn., Wolmarsche Str. 21.
— Lena, Wwe., Marienstr. 113, W. 8.
— M., Wächter, Elisabethstr. 31, W. 25.
Schwedenberg, Anna, Wwe., Pet. Ch. 58.
Schweder, Ernst, Zimm., Gertrudstr. 57.
— Gotthard, SR, dim. Gymnasial- und Stadtschulendirektor, Nikolaistr. 21.
— H., Frl., Kanzleibmtn., Nikolaistr. 21
— Herm., Böttcher, Woronesſche Str. 7.
— J., Baumstr., Gertrudstr. 63, W. 10.
Schwedisches Konsulat, Spr. 10—1 und 2½—4, Wallstr. 25, ☎ 3131.
Schwedler, Friedr., Trödelm.-Auff., Säulenstr. 68, W. 5.
Schwedow, Wlad. Wass.', Ing., Alexanderstr. 103, W. 34.
— Wlad., Konstruktor, Newastr. 5, W. 13.
Schwedrowitz, Alfr., Fabrikbmt., Marienstr. 10.
— Ernst, Schmied, Marienstr. 10, W. 8.
Schweida, M., Wwe., Pokrowstr. 12, W. 3.
Schweider, Otto, Schlosser, Säulenstr. 106.
— Reinh., Wächter, Dampfstr. 58.
Schweifert, Konr., Glasschl., Emmastr. 7.
— Wilh., Glasschl., Dünamünd. Str. 36.
Schweige, Itzig, Hdlr., Romanowstr. 161.
Schweineberg, F., Amtsbote, Kalnezeemsche Str. 41.
Erste Rigaer Treibriemen-, Schlauch- und Presstuch-Fabrik C. Ludwig Schweinfurth, 2. G., Inh.: C. Ludw. Schweinfurth, Prok.: Karl Jacobitz, Bauskesche Str. 14, ☎ 629.
Daniel Schweinfurth, 2. G., Schaumwein-Kellerei und Weinhandlung, Inh.: Daniel Schweinfurth, Mühlenstr. 87, ☎ 483.

Daniel Schweinfurth,
Schaumwein-Kellerei u. Wein-Handlung,
87. Mühlenstrasse 87,
zwischen der Dorpater und Suworowstrasse. Tel. 483.

Gummi-Artikel für landwirthschaftliche Maschinen, für Meiereien etc. Gummi-Huf-Unterlagen, Equipagen-Gummi-Reifen.
Gummiwaaren-Fabrik „Russia“ Gebrüder Freysinger.

Krankenfahrstühle, Sportwagen, Turnapparate.

Karl Grünberg, Matthäistr. № 54, im eigenen Hause. Telephon № 2402. Die besten Gummireifen der Welt.

G. A. Schweinfurth, 1. G., Weinhdl., Inh.: Rud. Herm. Tode u. Karl Heinr. Wagner, Prok.: Ed. Hackel, Rathausplatz 3, ☎ 485.
Schweinfurth, Anna, Hsb., Goldingerstr. 24
— C. Ludw., Inhaber dieser Firma, Bauskesche Str. 14.
— Daniel, Inh. dieser Firma, Ernestinenstr. 1.
— Wilh., Küfer, Schwartzenhof. Str. 13.
Aisik Schweinik, 2. G., Manufakt.-W., Inh.: Aisik Schweinik, Dünaburger Str. 11 und 14.
Schweinik, Aisik, Inh. dieser Firma, Dünaburger Str. 14.
— B., Mützenm., Smolensker Str. 6.
— Seide, Kfm., Dünaburger Str. 11.
Schweisling, J., Schlosser, Matthäistr. 57.
Schweitzer, Konst., Oekon. d. Nikolai-Armenhauses, Nikolaistr. 44.
Schweiz, Ewald, Fabrikbmt., Karolinenstr. 38, W. 12.
— P., Malermstr., Werkst. u. Wohnung, Neustr. 35.
Schweizer, Jak., Fuhrm., Bergstr. 5.
Schweizerisches Konsulat, Dünamündesche Str. 35, ☎ 7.
Schweizerow, Konr., Hsb., Jakobstädtische Str. 18, W. 1.
Schwel, Jul., Maler, Alexanderstr. 103.
Schwellach, Ella, geb. Thiel, Wwe., Theaterstr. 12.
Schwembeck, Rob., Schlosser, Augustenstr. 4.
— A., Frl., Kurmanowstr. 2, W. 4.
Schwenberg, Karl, Kontorbmt., Matthäistr. 82, W. 25.
— Joh., Buchdr., Matthäistr. 82, W. 25.
— Joh., Fuhrm., Matthäistr. 82, W. 22.
Schwendis, Rob., Kunstmaler, 2. Weidendamm 7, W. 6.
Schwenk, Joh., Drahtz., Wilnasche Str. 12
— Jul., Werkf., Mühlenstr. 149, W. 1.
— Karl, Buchdr., Mühlenstr. 149, W. 2.
J. C. Schwenn, 2. G., Kupfer-, Messing- u. Eisenw., Inh.: Karoline Schwenn, Königsstr. 14, ☎ 263.
Schwenn, A., Fabrikmstr., Marienmühlenstr. 26, W. 2.
— Harry, Exped., Gertrudstr. 39, W. 17.
— Heinr., Kaufstr. 3, W. 6.
— Joh. Chr., Aeltester d. St. Johannisgilde, Königsstr. 14.
— Karol., Inh. d. Firma J. C. Schwenn, Königsstr. 14, W. 3.
— Kath., Fr., Kaufstr. 3, W. 6.
Schwerdlin, S., Schndr., Mosk. Str. 44.
Schwereiko, J., Kol.-Hdl., Trinitatisstr. 6
Schwerin, Joh., Buchhltr., Mühlenstr. 107
Schwerz, Alide, Frau, Korresp., Mühlenstr. 102, W. 17.
Schwette, Leibe, Lehrer, Marienstr. 1, W. 13
— Salm., Hg., Marienstr. 1, W. 13.
Schwetti, Feiw., Hdlr., Romanowstr. 118.
Schwetz, Anna, Frau, Säulenstr. 115.
Schwichtenberg, H., Küster a. d. Reform. Kirche, Reformierte Str. 3.
— Selma, Klavierlehr., Lazarethstr. 3.
Schwidt, Rud., Masch., Hilchenstr. 3.
Schwieder, Paul, Fabrikbmt., Kommunikationsstr. 3, W. 4.
Schwieger, Auster, Hsb., Laubstr. 23a.
Schwiezer, Paul, Lehrer, Mühlenstr. 74.
Schwiezow, Archim., Dw., Jarosl. Str. 15
Schwihmann, L., Fuhrm., Kathol. Str. 7.
Schwingull, Mart., Telegr.-Bmt., Gertrudstr. 55, W. 7.
Schwintitzky, Pet., Schmied, Gerberstr. 6.
Schwirin, Jak., Bahnbmt., Kathol. Str. 40
Schwirka, Jsid., Gummiarb., Nordstr. 16.
Schwitin, Jan, Hsb., Champetr. Str. 131.
Schwochow, Charl., Diakon., Brunnenstr. 13, W. 6.
Schwoinitzky, K. L.', KReg., Kameralh.-Bmt., Säulenstr. 76, W. 14.

A. Schwolkowsky,

Getrudstrasse 16.
Bau- u. Kunstglaserei. Dampf-Glasschleiferei. Glas-Aetzerei. Blei- und Messingverglasung in modernem Stile. Fensterglas-Handlung.

Schwolkowsky, Ad., Aeltester d. St. Johannisgilde, Aelterm. d. Glaseramts, Gesch.: Gertrudstr. 16, ☎ 1863, Wohnung: Gertrudstr. 18.
Schwoll, Vikt., Fuhrm., Marienstr. 136.
Schwollmann, Alex., Monteur, Grenzstr. 42
— Aug., Hsb., Grenzstr. 42.
— Chr., Maurer, Alschwanger Str. 16.
— Theod., Maurer, Abgulden. Str. 16.
Schwommer, J., Schaffner, Sprenkstr. 35.
Schzepowsky, Iw., Steller, 2. Weidend., Güterbahnhof 5.
Sculthorpe, J., Werkmstr., Baumw.-Man. Strasdenhof.
Sdanowitsch, Jos., Hdlrn., Meisterstr. 12.
Sdanowsky, Alex., Dreher, Laboratoriumstr. 28, W. 19.
— Jos., Aufs., Laboratoriumstr. 28.
Sdebel, Pet. Wik., Kontorbmt., Romanowstr. 47, W. 5.
Sdorochowsky, Anna, Wwe., Lagerstr. 11.
Sdrokow, Jlar. Feod.', Kontorbmt., Torgelsche Str. 6, W. 38.
Sebald, Herm., Oberlehrer, Schulenstr. 13
Sebart, Marie, Wwe., Marienstr. 129.
Sebastian, Wilh. Iw., Ing., Säulenstr. 68
Sebba, Nathan, Konservenfabrik, Revaler Str. 57, Wohn.: Sünderstr. 10.
Sebeling, Pet., Former, Revalerstr. 51.
Sebening, Bernh., Posamentier-Mstr., Neustr. 14, W. 9.
— Frdr., Tischlermstr., Alexanderstr. 94.
Seberg, Herm., Tschlr., Grenzstr. 2.
Seberling, Karl, Töpfer, Revalerstr. 85.
— Nik., Töpfer, Revaler Str. 85.
Sebranikow, Alex., Accisebmt., Moskauer Str. 55.
Sebrowsky, J., Putzw.-Hdl., Schmiedestr. 13
— Theod., Vers.-Bmt., Mühlenstr. 115.
Sechsel, Jak., Malermstr., Mühlenstr. 79.
v. Seck, Jul., Universalbevollm. d. Firma Gust. Kuntzendorff, Basteiboul. 9a.
Seck, Iw., Hsb., kl. Vegesacksholm 55.
Sedcole, H., Hg., Marienstr. 10b, W. 10.
Sedel, Pet., Fuhrm., Pernauer Str. 16.
Sedelneek, Andr., Diener, Matthäistr. 46a.
— J., Kellner, Bäckereistr. 12, W. 13.
— Jak., Tschlr., Margarethenstr. 4.
— Mart., Milchhdlr., Ritterstr. 100.
— P., Kol.-Hdl., Sprenkstr. 31.
— Tenn., Zimmerm., Friedensstr. 35.
Sedewitz, Mich., Schuhm., kl. Bergstr. 11.
Seding, Alex., Heizer, Bauskesche Str. 37.
— Ilse, Wwe., Marienstr. 53, W. 12.
Sedlit, Bert., Hdlr., kl. Altonaerstr. 12.
Sedmal, Adam, Tschlr., Rabenstr. 6.
Sedmann, Lisa, Schndrn., Gertrudstr. 89.
Sedol, J., Kol.-Hdl., Säulenstr. 67.
Sedow, W., Amts-Schuhm.-Mstr., Thronfolgerboul. 6, W. 13.
Sedursky, Ossi., Masch., Bausk. Str. 8b.
Sedwalk, W. J., GS, Kontrolh.-Bmt., Nikolaistr. 60, W. 7.
Seebart, Anna, Hdlrn., Grabenstr. 31a.
Gebrüder Seeberg, 2. G., Schiffsrhederei u. Stauerei, Inh.: Karl Robert Seeberg und Karl Heinr. Seeberg, Bischofsstr. 1, ☎ 1156, Ilgezeem, ☎ 1514.
Seeberg, Privat., Kramerstr. 1, W. 7.
— A., Dw., Sprenkstr. 23, W. 6.
— Adele, Wwe., Schndrn., kl. Lagerstr. 49
— Andr., Gärtner, Schlockische Str. 84.
— Ant., Vorarb., Brückenstr. 20, W. 21.
— Aurel. Gust.', Rechtsanw.-Gehilfe, Spr. 9—11, Jakobsstr. 20.
— Aug., Dreher, Marienstr. 129, Q. 1.
— C. Wilh., Stauer, Pauluccistr. 19.
— Elisab., Rentn., Romanowstr. 38.
— Ernst, Apothekeninh. in Majorenhof, kl. Sünderstr. 3.
— Fr., Milchhdl., kl. Lärmstr. 1, W. 6.
— Friedr., Privat., Alexanderstr. 118.
— Friedr., Schlosser, Kathol. Str. 8.
— Georg, Maler, Kojenholm. Str. 10.
— Gertrud, Milchhdl., Marienstr. 50.
— Heinr., Schlosser, Palissadenstr. 10.
— Henr., Wwe., Laubstr. 3b.
— Hugo Heinr., Werkmstr., Suworowstr. 130.
— J., Exped., Neustr. 24, W. 3.
— Jak., Geschäftsf., Bienenstr. 22.
— Jak., Hsb., Kol.-Hdl., Pet. Ch. 123 u. 124, ☎ 2521.
— Jan, Fuhrm., Ebelshof. Weg 2.
— Jan, Hdlr., Gertrudstr. 91, W. 39.
— Ida, Frl., Sünderstr. 4, W. 9.
— Joh., cand. rer. merc., Koll.-Prok. d. Firma Helmsing & Grimm, Jakobsstr. 20, W. 4.
— Joh., Huthdl. (Inh. K. Peters), Sünderstr. 7, W. 1.
— Joh., Schlosser, Suworowstr. 115.
— Johanna, Kol.-Hdl., Suworowstr. 109
— Karl, Hdlr., Dünaburger Str. 41.
— Karl Heinr., Mitinh. der Firma Gebr. Seeberg, Alexanderstr. 18, ☎ 2754.
— Karl Rob., Mitinh. der Firma Gebr. Seeberg, Bischofsstr. 1, Q. 3.
— Kath., Pension, Ritterstr. 86, W. 4.
— Kath., Schndrn., Kuckuckstr. 10.
— Kristine, Wäsch., Rumpenhof. Str. 25.
— Leberecht, Privat., Alschwanger Str. 2.
— Louise, Wwe., Ritterstr. 58, W. 3.
+ Sofie, Wäsch., Wolgundsche Str. 25a.
Seebode, Alfons, Fabr.-Leiter, Alexanderstr. 34, W. 5.
— Ida, geb. Eck, Bankbmt.-Wwe., Nikolaistr. 4, W. 6.
— Irina, Wwe., Augustenstr. 19, W. 17
— O., Wwe., Conv. z. hl. Geist 1, W. 7.
— Paul, Apotheker, Inh. der Firma Th. Buchardt, Kalkstr. 26.
— Wilh., Kfm., Stegstr. 10, W. 6.
Seebold, Chr. M., Registrator, Rumpenhofsche Str. 3.
Seebolin, Pet., Hg., Petersb. Ch. 27.
v. Seeck, Ida, Wwe., Alexanderstr. 125.
Seeck, Ida u. Joh., Lehrerinnen, Säulenstr. 54, W. 8.
— Karl, Agent, Kramerstr. 8, W. 2.
— Mar., Wwe., Conv. z. hl. Geist 11.
— Osk., Dr. med., Spr. 10—11 u. 4—5, Peter-Paulstr. 2. ☎ 2602.
Seedain, J., Bmt., Alexanderstr. 110.
Seedin, Andr., Fabrikbmt., Holzstr. 9.
— Anna, Hsb., Wasserstr. 26, W. 1.
— Ans, Hdlr., Bauskescher Weg 3.
— Ans, Verk., Petersb. Ch. 124.

Fabrik Rigaer Spielwaaren. **Vierecke & Leutke.** Fabrik: Mitauer Chaussee 9. Niederlage Theaterstr. 11

— Ed., Lehrer, Lermontowstr., Stadtschulgebäude, W. 3.
— Heinr., Dreher, Moorstr. 22.
— J., Maler, Kalkofenstr. 24.
— Jak., Zimmerm., Poltawasche Str. 8.
— Jan., Schlosser, Ballastdamm 48.
— Jgn., Fuhrm., Sternstr. 11, W. 8.
— Jur., Hsb., Matthäistr. 95.
— Karl, Hdlr., Gertrudstr. 14, W. 19.
— Karl, Hsb., Sattler, Revalerstr. 65.
— Karl, Maurer, Bockstr. 3, W. 20.
— Pet., Kol.-Hdl., Suworowstr. 108.
— Pet., Verw., Hospitalstr. 7.
— Rom., Diakon., Kathol. Str. 27a.
„Seeds", Hilfs- u. Beerdigungskasse, Säulenstr. 49.
Seefeldt, Olga, Modistin, Mühlenstr. 74.
Seeger, Johanna, Herrenstr. 28, W. 14.
Seegrün, Alex., Hg., Gertrudstr. 62.
— Ed., Hg., Königsstr. 20, Q. 2.
Seehahn, Anna, Frl., Schndrn., Schmiedestr. 3, W. 1.
— Friedr., Buchb., Lagerstr. 44, W. 8.
— J. S., Bmt., Gesellenstr. 6, W. 17.
Seehofen, Joh., Maurer, Subbat. Str. 11
Julius Seeks, 2. G., Mehl, Inh.: Rud. Jul. Seeks, Kämmereistr. 5, ☎ 2876. und Alexanderstr. 74, ☎ 2019.
Seeks, Rud., Inh. d. Firma Jul. Seeks, Schmiedestr. 62.
Seeland, Aug., Ballet., kl. Münzstr. 5.
— William, Ing., Marstallstr. 6, W. 3.
Seelenberg, M., Schmiedewerkst., Laboratoriumstr. 18.
Christian Seelig, 1. G., Gummiw. und chirurg. Instrumente, Inh.: Melchior Seelig u. Heinr. Hain, Kontor und Lager: Jakobsstr. 16, ☎ 274, Filiale: Sünderstr. 1, ☎ 296.

Christian Seelig,
Gummiwaren,
für chirurgische und techn. Zwecke (der Russ.-Amerik. Gummifabrik),
pharmaceutische Utensilien und Glaswaren.
Fabrik u. Lager: Jakobsstr. 16.
Filiale: Sünderstr. 1.

Seelig, Heinr., Bevollm. der Firma Orientgesellsch. für Waarenniedl., Transporte und Versicherungen, Nikolaistr. 23.
— Ellen, geb. Herrmann, Frau, Antonienstr. 8, W. 9.
— Melchior, Mitinh. der Firma Christian Seelig, Elisabethstr. 11, W. 5.
Seemann, A., Schndr., Gertrudstr. 45.
— Anna, Damenkleiderhdl., Alexanderstr. 135.
— Aug., Bäcker, Asylstr. 20.
— Aug., Hg., kl. Lagerstr. 6.
— Joh., Masch., Eisernsche Str. 3.
— Joh., Wächter, Bauskesche Str. 17.
— Sam., Buchdr., Altonaer Str. 1.
Seemann v. Jeserszky, Nik., Sekret.-Geh. d. Steuerverw., Marienstr. 1, Q. 10.
„Seemannshaus", Schiffsstr. 25, Tel. 1098.
Georg Seemel, 2. G., Damenkleider, Inh.: Georg Seemel, kl. Königsstr. 17, ☎ 3292.
Seemel. Sieh auch Semel.
— Schlosser, Thronfolgerboul. 27.
— Andr., Hsb., Lehmstr. 2.
— Anna, Hsb., Woronesche Str. 5.
— Ans, Ankern., Kohlenstr. 28, W. 7.
— Ant., Hsb., Windstr. 8, W. 1.
— Aug., Schlosser, Champetr. Str. 151.
— Aug., Tischl., Talsensche Str. 2.
— Dav., Maurer, Talsensche Str. 13.
— E., Kanzleibmt., Mühlenstr. 143.
— Elis., Schiffskapt.-Wwe., Laubstr. 3a.
— Eva, Schndrn., Revaler Str. 34.
— Fritz, Privat., Mitauer Ch. 35, W. 5.
— G., Agent, Friedensstr. 1, W. 2.
— Georg, Inh. dieser Firma, Scheunenstr. 19.
— Grete, Krankenpfl., Grabenstr. 5.
— J., Wächter, Mitauer Ch. 18, W. 4.
— Jak., Ankern., Woron. Str. 5.
— Jak., Hsb., Champetresche Str. 151.
— Jak., Kellner, Schoonerstr. 3, W. 3.
— Jak., Privat., Holmstr. 4.
— Jak., Tischlr., Dorotheenstr. 43, W. 6.
— Jan, Dreher, Elisabethstr. 9, W. 11.
— Jan, Exped., Gertrudstr. 76, W. 3.
— Jahn, Hsb., kl. Annenh. Str. 10.
— Jahn, Hsb., Lehmstr. 10.
— Jan, Hdlr., Teichstr. 5.
— Jan, Schndr., Dorotheenstr. 3.
— Joh., Diener, Elisabethstr. 53.
— Joh., Hsb., Fuhrmannsstr. 10.
— Joh., Hsb., Holmstr. 4.
— Joh., Maler, Ritterstr. 44, W. 13.
— Julie, Frau, Schlocksche Str. 18.
— Jur, Hdlr., Dorotheenstr. 5.
— Karl, Schiffskapt., Bullen. Str. 26a.
— Karl, Steller, Gabrielstr. 2, W. 2.
— Karl, Tischlr., Rabenstr. 3.
— Kath., Wwe., Theaterstr. 7, W. 6.
— Louise, Hsbn., Windauer Str. 23.
— M., Maler, Suworowstr. 120, Q. 25.
— Mar., Wwe., Schmiedestr. 36, Q. 15a.
— Mart., Weber, Thüringensche Str. 29.
— Mart., Zimm., Schreyenbusch 3, 1.
— O., Schuhm., Mühlenstr. 66, W. 1.
— Ott., Schndrn., Parkstr. 8, Q. 14.
— Ott., Wwe., Renn., Revaler Str. 88.
— Otto, Molkereiprod.-Hdl., Elisabethstr. 77.
— Otto, Tischlr., Talsensche Str. 2.
— Th., Schlosser, Fuhrmannsstr. 10.
Seeming, Franz Jurj.', Fleischer, Hospitalstr. 31, W. 16.
Seemit, Fritz, Element.-Lehrer, Wenden. Str. 31.
— Gust., Schndr., Ritterstr. 39, W. 13.
Seemund, Ad., Kfm., Gertrudstr. 41.
— Anna u. W., Frl., Marthastr. 7.
— Emilie, Fr., Paulluccistr. 10, W. 7.
— Petronella, Frau, Ritterstr. 7.
Seering, Karl, Pappdeck., Sternstr. 15.
Seeruß, M., Galoschenreparat., Johannisstr. 7, Q. 3.
Seeßle, Frieda, Schndrn., Dorpaterstr. 33
— Wilh., Buchb., Lagerstr. 36.
Seestroehm, G., Bahnbmt., Romanowstr. 85
— Otto, Privat., Romanowstr. 85, W. 4.
Seetin, M., Frl., Newastr. 9, W. 48.
— Mart., Korbm., Sessausche Str. 6.
— Pet., Stauer, Essenhof. Str. 28.
Seetinson, Alw., Frl., Suworowstr. 7.
Seewald, Berta, Selterssw.-Hdl., kl. Sandstr. 10.
— E., Wwe., Matthäistr. 102, W. 16.
— Ferd., Fabrikbmt., Wendensche Str. 26.
— Jak., ehem. Bmt., Petersb. Ch. 93.
— Jak., Hdlr., Sadownikowstr. 37.
— Joh., Dw., Theaterstr. 9, W. 8.
— Julie, Wwe., 1. Weidendamm 6, W. 10.
— Leont., Fr., Turmstr. 15, W. 2.
— Paul, Brauerstr. 14, W. 4.
Seewel, Ed., Maler, Ballastdamm 54.
F. Seezen, 2. G., Schuhw., Inh.: F. Seezen, Kalkstr. 18.
Seezen, Ed., Zollklarirer, Mühlenstr. 3a, W. 8, ☎ 1731.
— F., Inh. der Firma F. Seezen, Pferdestr. 21, W. 6.
— Gust., Ing.-Chem., Mühlenstr. 12.
— Lina und Olga, Frl., Stegstr. 8, W. 3.
— Louise, Frau, Schloßstr. 24, W. 17.
— M., Hg., Sadownikowstr. 13, W. 10.
Segal, E., kl. Neustr. 4, W. 2.
— E. R., Modew.-Hdl., Marienstr. 53.
— Isr., Marienstr. 99, W. 10.
— Leibe, Fleischer, Jakobst. Str. 15.
— Leibe, Hsb., Grabenstr. 1.
— M., Zahnarzt, Spr. 10—1 u. 3—6, Grabenstr. 1.
Segall, A., Schndrn., kl. Münzstr. 7.
— Abr., Schndr., Karolinenstr. 26, W. 6.
— Betty, Schndrn., Karolinenstr. 16.
— J., Gold- u. Silberw.-Hdl., Moskauer Str. 18.
— M., Wurstm., Säulenstr. 30, Q. 8.
— Schmul, Chem., Alexanderstr. 147a.
— Scholem, Kfm., Sprenkstr. 34c, W. 22.
Segel, J., Tischlr., Artilleriestr. 65, W. 7.
— Joh., Schmied, Wendensche Str. 33.
— Jw., Fuhrm., Mühlenstr. 147, W. 3.
— Louise, Schndrn., Matthäistr. 18, W. 7.
— Mart., Fuhrm., Moorstr. 9a.
— Sch., Hdlrn., Palissadenstr. 29, W. 8.
Segelmann, Hanne, Putzm., Königsstr. 45.
— R., Putzw.-Hdl., Schmiedestr. 38.
Segen, Karl, Spark.-Bmt., Gertrudstr. 61.
— O. F., Frl., Elisabethstr. 27, Q. 8.
Seger, K., Tischlr., Mühlenstr. 109.
Segerström, K., Schlosser, Hilfsstr. 11.
Segewold, Telephonzentrale, ☎ 1900.
Segleneek, Jak., Tischlr., Kalnez. Str. 62.
Seglin, Aug., Fuhrm., Sternstr. 17.
— Ew., Feilenh., Laubstr. 23a, W. 9.
— F., Tischlerei, Kandauerstr. 7.
— Frdr., Tischlermstr., Mühlenstr. 50.
— Frdr., Tischlr., Gertrudstr. 15.
— Herm., Hsb., Altonaer Str. 10.
— Herm., Kontorbmt., Kurmanowstr. 23.
— Jak., Kalkstr. 11, W. 12.
— Jak., Ankern., Fruchtstr. 3, W. 6.
— Jak., Bäcker, Kalnezeemsche Str. 84.
— Jan, Dw., Sommerstr. 11.
— Jan, Fuhrm., Revaler Str. 28.
— Jan, Kutscher, Nordstr. 23.
— Jan, Schmied, Lange Str. 15.
— Träger, Erlenstr. 10, W. 1.
— Jos., Maurer, Torgelsche Str. 6, W. 12.
— Jur, Hsb., Depkinstr. 9.
— Karl, Fabrikbmt., Adolfstr. 15.
— Klara, Strickerin, Krugstr. 1.
— Krist., Rohrleger, Matthäistr. 70.
— Krist., Wächter, Ritterstr. 19, W. 14.
— Mar., Schndrn., Pokrowstr. 12, W. 5.
— Mart., Schndr., kl. Lagerstr. 28, W. 5.
— Mik., Schmied, Säulenstr. 107.
— Otto, Schlosser, Atgas. Weg 6.
— Pet., Fuhrm., Dampfstr. 72.
— Pet., Gärtner, Wendensche Str. 17.
— Pet., Zimm., Fuhrmannsstr. 25, W. 14.
Seglis, Mart., Hg., Artilleriestr. 36.
Seglit, Jan, Privat., Bauskescher Weg 7.
— Osk., Fuhrm., Artilleriestr. 33, W. 13.
Segner, Joh., Kupferschm., Mühlenstr. 3a.
Segor, Dav., Kfm., Kurmanowstr. 1.
— Sigism., Kfm., Peitaustr. 4, W. 8.
Segreste, M. U., Lehrer der franz. Spr., Theaterboul. 10, W. 6.
Sehja, Ludw., Wärter, Ritterstr. 7.
L. Sehje, 2. G., Gold- u. Silberwaaren, Inh.: Ludwig Sehje, Scharrenstr. 2.

H. F. Hassel, Marstallstr. 24. Telephon 269.
Lieferungsgeschäft für Maschinen und Technische Bedarfsartikel.
Treibriemen.

Verstellbar als Tisch und Stuhl. **Kinderstühle und Pulte** verstellbar für jedes Alter.

Karl Grünberg, Matthäistr. № 54, im eigenen Hause. Telephon № 2402. Die besten Gummireifen der Welt.

Sehje, Emma, Wwe., Davidstr. 2.
— Jak., Zimm., Matthäistr. 45, W. 9.
— Jndr., Drahtz., Winkelstr. 1.
— Karl, Maurermstr., Hsb., Pernauer Str. 25, ☎ 2135.
— Krist., Fleischhdlr., Bärenstr. 11.
— L., Jnh. dieser Firma, Scharrenstr. 2.
— Paul, Bankbmt., Winkelstr. 1.
— Pet., Hsb., Suworowstr. 120, W. 12.
Sehkinkis, Otto, Schuhm., Elisabethstr. 27.
Sehklin, Emma, Schndrn., Gertrudstr. 93.
Wold. Sehl, 2. G., Konservenfabrik, Jnh.: Wold. Sehl, Sprenkstr. 27, ☎ 2269.
Sehl, A., Fischerwirth, Ballastdamm 24.
— Anna, Hdlrn., Sadownikowstr. 25.
— Anna, Näht., Sadownikowstr. 10.
— Jak., Fischer, Ballastdamm 10, Dünamarkt, Fischhalle, ☎ 2657.
— Jul., Damenfrisirsalon, Schmiedestr. 27, wohnt: 21, W. 3.
— Kath., Wwe., Ballastdamm 12.
— Mart., Hsb., Aelterm. d. Fischerinnung, Stadtverordn., Ballastd. 38, ☎ 1923.
— Mend., Schuhm., Moskauer Str. 98.
— W., Hsb., Fischer, Gypsstr. 1, ☎ 2299.
— Wold., Jnh. dieser Firma, Sprenkstr. 27.
Sehle, J., Hdlr., Schaalstr. 4, Q. 5.
Sehnberg, E., Frau, Säulenstr. 49a.
Sehne, Dav., Tischlr., Karolinenstr. 19.
Sehring, Guido, Korresp., 1. Weidend. 9.
— Hugo, Fabrikbmt., Goldinger Str. 17.
— Kath., Wwe., Petersb. Ch. 121.
— Lisa, Frau, Moritzstr. 5.
Sehrmukſche, Karl, Maurer, Ritterstr. 44.
Sehrmukske, Jan, Schlosser, Alexanderstr. 144, W. 9.
Sehrwe, Kath., Wwe., Elisabethstr. 77.
Sehwan, Rob., Zeichner, Dünam. Str. 2.
Sehwel, Ad., Wächter, Alexanderstr. 103.
Seja, Christ., Schlosser, Taubenstr. 37.
— Louise, Wwe., Kalnez. Str. 44.
Seibart, Jan, Hsb., Nußstr. 13.
— Karl, Schuhm., Marienstr. 63, W. 4.
— Marie, Hsbn., Nußstr. 5.
Seibe, Pet., Markthdlr., Alexanderstr. 56.
Seibert, Auguste, Hsbn., Kandauerstr. 12.
Seibert, Anna, Schndrn., kl. Petrikirchenstr. 1, W. 5.
— K., Schndrn., Scharrenstr. 4, Q. 8.
Seiblin, Ed., Tischlr., Alexanderstr. 176.
Seibot, Anna, Wäsch., Ritterstr. 66.
— Antonie, Diakonisse, Friedensstr. 3.
— Joh., Schlosser, Pokrowstr. 23, W. 10.
— Joh., Schlosser, Rabenstr. 7, W. 6.
— Joh., Schlosser, Wendensche Str. 34.
— Karl, Vorarb., Simonsstr. 16, W. 4.
— Marie, Wwe., Hdlrn., Bärenstr. 15.
— Thom., Schlosser, Revaler Str. 82.
Seichmann, Franz, Maurer, alte Mitauer Str. 42, W. 10.
Seidack, Mqr., Hsb., Schreyenbusch 3, 21.
Seide, Charl., Wwe., Karolinenstr. 4.
— Karl, Fleischer, Dünamünd. Str. 66.
Seidel, Bertha, Fr., Alexanderb. 6.
— Alfr., Pharmac., Mitauer Ch. 11.
— Anast., Wäsch., Wiesenstr. 9.
— Jankel, Hülsenfabr., Marienstr. 13.
— Karl, Pharmac., Dünamünd. Str. 3.
— Konstanze, Wwe., Weißenh. Str. 1.
— Rob., Jng., Kalnezeemsche Str. 19.
Seidenbach, A., Faktor, Thronf.-B. 2.
Seidenberg, Jan, Kutscher, Twersche Str. 7
— Joh., Drahtz., kl. Lagerstr. 1, W. 6.
— Joh., Schlosser, Talsensche Str. 15.
— L. M., Lederhdl., Dorpater Str. 25, Wohn.: 27, W. 32.
— Lina, Wwe., Alexanderstr. 78, W. 36.
— M., Kfm., Schwimmstr. 26, W. 14.

Seidenmann, Jsid., Kfm., Reimersstr. 1.
Carl Seidenschnur & Co., 2. G., Handelsvermittl., Jnh.: Carl Georg Heinr. Seidenschnur, kl. Königsstr. 6, ☎ 696.
Seidenschnur, Carl, Jnh. d. Firma Carl Seidenschnur & Co., Gertrudstr. 12.
Seider, Feine, Wwe., Schndrn., Marienstr. 123, W. 1.
Ferd. Seidler, 2. G., Klempnerei, Jnh.: Ferdinand Seidler, Nikolaistr. 37, ☎ 1080.
Seidler. Sieh auch Seydler.
— A., Frau, Schmiedestr. 55, W. 6.
— Anneliese, Schönw., Alschwangerstr. 4.
— **B.**, Tischlr., Grabenstr. 36, **W. 10.**

Ferd. Seidler.

— Ferd., Amts-Klempnermstr., Jnh. der Firma Ferd. Seidler, Nikolaistr. 37, ☎ 1080.
— Georg, Klempner, Gerberstr. 6, W. 2.
— Jan, Schiffskapt., Dorotheenstr. 27.
— Otto, Bankbmt., Suworowstr. 44.
Seidlitz, Otto, Amts-Tischlrmstr., Romanowstr. 14.
— Thekla, Hsbn., Ritterstr. 45, W. 1.
— **Wilh., Hsb., Ritterstr. 45, W. 1.**
Seidlitzky, K., Maler, Gertrudstr. 63.
F. Seidmann. 1. G., Hotel Stadt London, Jnh.: Fritz Seidmann, Kalkstr. 21, ☎ 668.
Seidmann, Ed., Geschäftsf., Alexanderstr. 80
— Fritz, Jnh. dieser Firma, Kalkstr. 21.
— Jak., Hsb., Sternstr. 16, W. 7.
Seids, Anette, Frau, Dorotheenstr. 15.
Seife, Mart., Techn., Marienstr. 90.
Seifert. Sieh auch Seiffert.
— Alex., Wirtin im 1. Städt. Kinderasyl, Hospitalstr. 1, W. 6.
— Charl., Hausverw., Karolinenstr. 7.
— Karl, Maler, Säulenstr. 112, Q. 24.
— Ludw., Kontorbmt., Ritterstr. 2.
— M. M., Masch., Alexanderstr. 110.
— W., Kanzleibmt., Ritterstr. 89.
— Wilh., Büreaubmtn., Bäckereistr. 10.
Seiffert. Sieh auch Seifert.
— Ed., Wagenmstr., Romanowstr. 82.
— Jak., Schlosser, Kemmernsche Str. 11.
Seifin, Ottil., Schndrn., kl. Bergstr. 32.
Seija, Emma, Wwe., Turmstr. 21.
Seiler, Jak., Schlosser, Bürgerstr. 7a.
— Karl, Mech., Tulasche Str. 9.
— Malw., Wwe., Matthäistr. 93.
Seimann, Amal., Wwe., Altonaer Str. 1.
— Elisab., Wwe., Säulenstr. 71, W. 8.
— Friedr., Stadtbmt., Kalnezeem. Str. 43
— Jan, Masch., Bullensche Str. 24b.
— Nik., Fuhrm., Peterholmsche Str. 7.
— Ottilie, Wwe., Gertrudstr. 70, W. 10.
Seimanow, Sim., Maurer, Uferstr. 29.
Seimel, Jak., Kalefaktor, Todlebenb. 8.
Seimin, Pet., Maler, Kapselstr. 3a.
Seimit, Mart., Ankern., Kischinew. Str. 9
Sein, Joh., Schlosser, Hospitalstr. 3.
Seineek, A., Maler, Ebelshof. Weg 5.
Seinson, Mich., Stauer, Windstr. 7.
Seippel, Adolf, Buchhdlr., Kapselstr. 3.
Seisul, Minna, Wwe., Säulenstr. 82.
— Theod., Schuhm., Säulenstr. 82.
Seisum, Pet., Tischlr., Sappeurstr. 3.
Seitz, Alex. u. Aug., Glasm., Schienenstr. 6.
— Karl, Glasm., Simonstr. 3, W. 11.
Seitzmann, Ernst, Sattler, Matthäistr. 50.
— Marz, Schndr., Tempelstr. 10.
— Tenn., Zimm., Bauskesche Str. 64.

Seizmann, Jan, Fuhrm., Petersb. Ch. 68
Sekau, Ant., Schutzm., Mosk. Str. 67.
Sekawitzky, Wlad., Bahnbmt., Brückenstr. 20
Sekkis, Ludw., Hg., Newastr. 17, W. 11.
— Mart., Schmied, Suworowstr. 120.
Sektionsanstalt, Moskauer Str. 74. Sieh Register Seite 2.
Sekul, M., Masch., Suworowstr. 120.
Sekut, Jan, Schmied, Wolmar. Str. 27.
Selau, Friedr., Tischlr., Ritterstr. 88.
Selber, Aug., Kfm., Ritterstr. 19.
Selberg, Andr., Aufs., Friedensstr. 37.
Selbst, Ant., Wraker, Muckenh. Str. 25.

Gesellschaft von Landwirthen des livländischen Gouvernements
unter der Firma
„Selbsthilfe",
Wallstrasse Nr. 2,
gegenüber dem Pulverthurm,
im eigenen Hause.

Gesellschaft der Livländischen Landwirte in Firma „Selbsthilfe", 1. G., Landesprodukte u. Bedürfnisse der Landwirtschaft, Akt.-Gesellsch., Direktore: W. v. Knierim, Gustav Weiß, Baron Alfred Freytag-Loringhoven, Wallstr. 2, ☎ 218.
Selek, Wilh., Gasarb., Ritterstr. 82.
Selekowitz, Roche, Wwe., Mühlenstr. 153.
Selenka, Pet., Kutscher, Wolmar. Str. 13.
Selenko, Wass., Lehrer, Matthäistr. 52.
Selenkow, Anna, Hdlrn., Romanowstr. 139.
Selenow, A., Priv., Dünaburger Str. 24.
Selentschikow, N. J., Bahnbmt., Säulenstr. 81, W. 3.
Seleonter, Joss., Tischlr., Mühlenstr. 171.
Seles, Karl, Tischlr., Meisterstr. 10, W. 9.
Selesnew, Jw., Hdlr., Mosk. Str. 103.
Selewitsch, Anna, Fr., Talsen. Str. 6.
Selezky, A. A., Tischvorst. d. Kameralh., Wendensche Str. 5, W. 12.
Selga, R., Kellner, Sprenkstr. 34b.
Selgal, B., Fleischer, Schreyenbusch 1, 6.
Selgalw, Jak., Bureaudiener, Sprenkstr. 61
Selgemann, J., Weber, Windauerstr. 8.
Selheim, Wilh., Rittmstr., Elisabethstr. 103
Seligsohn, Ch., Hdlrn., Mühlenstr. 153.
— Chaje, Hsb., Turgenjewstr. 9.
— D., Lampen- u. Glasw.-Hdlg., Dorp. Str. 41.
— L., Holzwr., Moskauer Str. 52.
— Leib, Kfm., Elisabethstr. 21, W. 3.
— S., Kfm., Parkstr. 6, ☎ 1823.
— Sam., Kfm., Gertrudstr. 65, W. 19.
— Selig, Holzhdlr., Moskauer Str. 50.
Seligson, Abr., Getreidehdlr., Eliasstr. 7.
— Jsak, Holzhdlr., Jesuskirchenstr. 17.
— S., Holzhdlr., Suworowstr. 7, W. 28.
— Schm., Getreidehdlr., Jesuskirchenstr. 17
v. Selin, Sophie, KR-Wwe., Nikolaistr. 16.
Selinsky, A., Wwe., Theringen. Str. 1.
Selionow, E., Wwe., Hsbn., Kalugasche Str. 2.
Selitzky, Ant., Vorarb., Milchstr. 10.
— Mich., Wächter, 2. Weidendamm, Güterbahnhof 5.
— Mich. Franz, GS, Bahnbmt., Pauluccistr. 11, W. 9.
— Pet., Zugst., 2. Weidend., Güterbhf. 5.
— Rich., Kettenschm., Kuckuckstr. 8, W. 4.
— W., Schlosser, Katholische Str. 10.
Seliwanow, Gr., Tischlr., Kalugasche Str. 20
— J. G., KA, Reichsb.-Bmt., Nikolaistr., Reichsbankgebäude.

Fabrik Rigaer Spielwaaren. **Vierecke & Leutke.** Fabrik: Mitauer Chaussée Niederlage Theaterstr. 11

Seliwestrow, Jegor, Schlosser, Palissadenstr. 20, W. 17.
Selkaln, Jan, Schlosser, Maistr. 7, W. 3.
Selkin, Rich., Wwe., Popowstr. 3a, W. 64.
— Hirsch Noach.', Hg., Mühlenstr. 70.
Sell, D., Rentn., Elisabethstr. 9, W. 34.
Sellberg, Joh., Gerber, Talstr. 7, W. 2.
Selle, Math., Schndrn., Todlebenboul. 7.
Seller, L., Kurzw.-Hdl., Lagerstr. 52.
Zündhütchen- und Patronen-Fabrik vorm. Sellier & Bellot, 2. G., **Inh.:** Die in Prag, Riga u. Schönebeck unter der Firma Zündhütchen- u. Patronen-Fabrik vorm. Sellier & Bellot besteh. Akt.-Ges., Vorstand in Prag: Adalb. Ritter von Lanna, Siegmund Kann, Dr. W. Schedlbauer, Direktor in Riga: Hans Liebetrau v. Maixdorff, Prok.: Rob. Pitzken, Kalnezeemsche Str. 96, ☎ 36.
Sellmann, Alex., Uhrm., Gerberstr. 9.
— E., Frl., Thronfolgerboul. 21, W. 22.
— Gittel, Schndrn., Steinstr. 21, W. 5.
— Heinr., Bmt., Maistr. 16.
— M., Buchbinderei u. Kontobücherfabr., Parkstr. 1, wohnt Parkstr. 6, W. 12.
A. Sellmer, 1. G., Landesprodukte, Inh.: Arv. Sellmer, Wilh. Beyermann, Wallstr. 23, ☎ 215, Speicher Gogolstr., ☎ 1588.
Sellmer, Arvid, Aeltest. gr. Gilde, Konsul der Argentin. Republ., Mitinh. der Firma A. Sellmer, Nikolaistr. 9, W. 5. ☎ 2388.
— G., Frau, Todlebenboul. 9, W. 7.
— Malw., Frl., Wallstr. 23, Q. 4.
Selmann, Ans, Zimm., Marienmühlenstr. 6.
Selmanowitsch, S., Kfm., Schiffsstr. 22.
Selmberg, Ad., Hg., Popowstr. 3a, W. 6.
Selmen, Joh., Materialverw., Holmstr. 1.
— Lisa, Frl., Schlocksche Str. 72.
Selon, Marie, Hdlrn., Moskauer Str. 129.
„Selonia", Polyt. Korp., Marienstr. 13. ☎ 2093.
Seloschinsky, E., Hg., Steinstr. 2.
Selskaln, Mich., Hg., Witebsker Str. 23.
Selsky, Ant., Koch, Gertrudstr. 47, Q. 5.
— Jw., Wächter, Torgelsche Str. 2, W. 2.
Selstrom, Marie, Wwe., Ritterstr. 75b.
Seltakalns, Jur., Schuhm., Sprenkstr. 43
Seltekaln, Jan, Hdlr., Windauer Str. 32.
Seltin, A., Exped., Karolinenstr. 40.
— Alb., Schlosser, Alexanderstr. 132.
— Andr., Tschlr., Mühlenstr. 18, W. 18.
— Emilie, Näht., Olgastr. 1.
— Grete, Rentn., Helenenstr. 23, W. 18.
— Gust., Tschlr., Marienstr. 152, W. 1.
— Jak., Zimmerm., Schreyenbusch 1, 15.
— Jan, Böttcher, Seestr. 6, W. 19.
— Jan, Seiler, Nummershofsche Str. 16.
— Jan, Viehhdlr., Katholische Str. 15.
— Jan, Zimm., Margaretenstr. 3.
— Joh., Fuhrm., Revaler Str. 68.
— Joh., Hg., Matthäistr. 74, W. 47.
— Joh., Hsb., Karolinenstr. 39, W. 3.
— Joh., Hsb., Karolinenstr. 40.
— Joh., Zimm., Alexanderstr. 34, W. 29.
— Karl, Schmied, Augustenstr. 4, W. 15.
— Mar., Wwe., Ritterstr. 44, W. 40.
— Mart., Töpfer, Hospitalstr. 3, W. 54.
— Mart., Zimm., Bauskescher Weg 7.
— Mik., Weber, Kischinewsche Str. 2.
— P., Privat., Säulenstr. 49, W. 15.
— P., Privat., Soldatenstr. 8, W. 10.
— P., Schuhm., Alexanderstr. 21, W. 13.
— Pet., Rentn., Mühlenstr. 68, W. 6.
— Pet., Schmied, Pionierstr. 3, W. 3.
— W., Buchhdlr., Karolinenstr. 40, W. 6.
— Wilh., Messerschm., Sessausche Str. 6.
Selting, Anna, Hsbn., Gabrielstr. 1.
— J., Zollartellsch., Newastr. 15, Q. 15.
— Joh., Aufs., Löwenstr., Wasserturm.
— Joh., Platzmstr., Mühlgrabener Str. 9.
— Paula, Kassirn., Packhausstr. 1, W. 20.
— Rosal., Verk., Suworowstr. 80.
— Theod., Masch.-Mstr., Gabrielstr. 1.
Seltinsohn, Dav., Privat., Dorp. Str. 68.
Seltschikow, Nik. Nik.', Bahnbmt., Gertrudstr. 115, W. 36.
A. Seltz, 2. G., Glas- und Fayence-W., Inh.: Anna Kath. Seltz, geb. Chatkewitsch, Sprenkstr. 34a.
Seltz, Gust., Aelterm. d. Schornsteinfeger-Amts, Moskauer Str. 4, W. 8, ☎ 3235
— E., Schornsteinf.-Mstr., Altstr. 2.
— Gust., Tschlr., Matthäistr. 125, W. 4.
— Joh., Tschlr., Matthäistr. 125.
Seltzkan, Karl, Fabrikbmt., Dünamündesche Str. 18a.
Selwitz, Sim., Hdlr., alte Mitauer Str. 20.
Selzer, Chr., Hg., Rabenstr. 5, W. 4.
Semaschko. Sieh auch Sjemaschko.
— Joh., Schlosser, Ritterstr. 77, W. 45.
— Julj. Lawr.', erbl. Ehrenb., Bahnbmt., Mühlenstr. 135.
Semberg, Pet., Hdlr., Smolensk. Str. 16.
— Aug., Hg., Dünamündesche Str. 45.
— Karl, Schiffskapt., Doblensche Str. 3.
— W. E., Kellner, Säulenstr. 30.
Semder, Karl, Buchdr., Marktstr. 2.
Semel. Sieh auch Seemel.
— G., SR, Oberlehrer, Goldingerstr. 27.
— Karl, Tschlr., Pionierstr. 3, W. 16.
— Kath., Wwe., Kohlenstr. 8.
— Libbe, Hsbn., Konradstr. 4.
— Mart., Schndr., Alexanderstr. 133.
— Mich., Schmied, Alexanderstr. 126.
— Wilh., Hsb., Hapsaler Str. 18.
Semen, Pet., Töpfer, Fuhrmannsstr. 14.
Semenkowitz, Mich., Hausverw., Laboratoriumstr.
Semenow, A., Gemüsehdl., Dünab. Str. 23.
— Alex., Dw., Dünaburger Str. 5.
— Alex., Frl., Kaisergartenstr. 4, W. 13.
— Alex., Hsb., Matthäistr. 20.
— Alex., Maler, Kalnezeem. Str. 37.
— Alex., Schmied, Matthäistr. 107, W. 3.
— Alfr., Wagenb., Säulenstr. 94, W. 29.
— Anast., Hsb., Dünabg. Str. 24.
— Andr., Korkenschndr., Zabeln. Str. 3.
— Ant., Hsb., Romanowstr. 145/147.
— Arth., Juvel., Muckenmolm. Str. 23.
— Bernh., Korresp., Königsstr. 16.
— Ed., Schlosser, Bienenstr. 20.
— Efr., Kfm.-Wwe., Nikolaistr. 8, W. 12.
— Feod., Bmt., Talstr. 7, W. 7.
— Foma, Schuhm., Turgenjewstr. 9.
— Grig., Hdlr., kl. Bergstr. 7, W. 6.
— Jak., Amts-Goldschm.-Mstr., Königsstr. 16, Q. 9.
— Jgn., Mechan., Annenstr. 3, W. 19.
— Jw., Bahnbmt., Sadownikowstr. 15.
— Jw., Hdlr., kl. Palissadenstr. 4, W. 4.
— Jw., Kol.-Hdl', Pernauer Str. 11.
— Jw., Schlosser, Rjasansche Str. 8, W. 7.
— Jw. Wass., Feldscher, Friedensstr. 21.
— M., Dw., Smolensker Str. 4, W. 7.
— Mar., Hsb., Jaroslawsche Str. 18.
— Marja, Wwe., Dünaburger Str. 35.
— Mik., Kutscher, Kranichstr. 2.
— N., Schndr., Matthäistr. 107, W. 4.
— N., Wwe., Kalkofenstr. 9, W. 10.
— Nasar, Maurer, Matthäistr. 107.
— Nik., Konditor, Hilfsstr. 13.
— Nik., Schuhm., Romanowstr. 155, W. 3
— Nik., Tschlr., Maurerstr. 8, W. 17.
— Nik. Alex., Kfm., Romanowstr. 17, ☎ 1134.
— Olga, Verk., Bausk. Str. 94, W. 3.
— Paul, Hsb., Nikolaistr. 8, ☎ 1539.
— Paw., Dw., Wolmarsche Str. 15.
— Pet., Färber, Adselsche Str. 10.
— Pet., Fuhrm., Färberstr. 13, W. 8.
— S., Hsb., Steinh., Bergstr. 6, W. 5.
— Thad., Zimm., Tulasche Str. 11.
— W., Hsb., Kathol. Str. 38, Q. 1.
— Wold., Stellm.-Mstr., Matthäistr. 35.
Semenowitsch, Jw. Lawr., Kapt., Popowstr. 1, W. 5.
— Mowscha, Schuhm., Moskauer Str. 75.
Semenschuk, Jw., Heizer, Maschinenstr. 3.
Semer, Franz, Kol.-Hdl., 2. Weidend. 21a.
Semerin, J., ebr. Privatschule, Popowstr. 3a.
Semerowitsch, Step., Fuhrm., Laboratoriumstr. 8.
Semers, Jw. A., Postbmt., Theaterboul. 15.
Chemische Fabrik „Semershof", 2. G., Inh.: Alfred Baron Wolff-Semershof, Kontor: Sandstr. 17.
Semesaraj, Ans, Lehrer, Meisterstr. 4.
— Joh., Masch., Nikolaistr. 60, W. 14.
Semespislis, Pet., Tschlr., Säulenstr. 107
Semgall, Konr., Dw., Romanowstr. 101.
— Joh., Bankbmt., Nikolaistr. 27, W. 12.
— Rob. Joh., Inh. der Firma Hans Joh. Blumenthal, Dorpaterstr. 45, Q. 1.
Semjannikow, Jw., Tschlr., Bergstr. 13.
Semilotkin, Paul, Bahnbmt., Palissadenstr. 10, W. 35.
Semilowsky, Pet., Zimm., Gabrielstr. 5.
Semin, J., Maurer, Ebelshof. Str. 5.
Seminin, Alex. Alex., Kameralh.-Bmt., Kurmanowstr. 16, W. 7.
Seminsky, Jeg., Schuhm., Kojenholmsche Str. 11.
— Mart., Musiker, Birkenstr. 4.
Semiochin, M., Hdlr., Palissadenstr. 35.
Semjonas, Ant., Schndrn., Birkenstr. 1.
Semionow, M., Hdlr., kl. Neustr. 1, W. 2.
Semiritschomski, Kupr., Töpfer, Moskauer Str. 160, W. 6.
Semisch, Karol., Dw., Gertrudstr. 7, W. 5.
Semischonow, Ust., Schaffner, Palissadenstr. 43.
Semit, Andr., Bmt., Margaretenstr. 8e.
— Andr., Untern., Grobinsche Str. 3.
— Bernh., Aufs., Matthäistr. 145.
— Chr., Kol.-Hdl., Eisenbahnstr. 14a.
— Dor., Wäsch., Gerberstr. 2, W. 7.
— Ed., Bur.-Bmt., Maschinenstr. 11.
— Eva u. Elsa, Schndrn., Färberstr. 12.
— Georg, Maler, Wiesenstr. 7, W. 20.
— Grete, Wwe., Staarstr. 4.
— Jak., Materialverw., Suworowstr. 140.
— Jan, Vorarb., kl. Milchstr. 5, W. 18.
— Jan, Zimmerm., Milchstr. 13.
— Joh., Drechsler, Alexanderstr. 85.
— Jos., Schndr., Matthäistr. 50, W. 30.
— Jw. Jgn., KA, Alexanderstr. 94, W. 10.
— Karl, Bergald., Marienstr. 92.
— Marie, Wwe., Bersohnsche Str. 2.
— Mart., Dw., Schulenstr. 4, W. 7.
— Ottil., Schndrn., Alexanderstr. 164.
— Theod., Bankbmt., Kurische Str. 4.
— Pet., Hsb., Alexanderstr. 164.
Semitan, Andr., Schlosser, Pokrowstr. 11.
— Lisa, Wwe., Matthäistr. 101, W. 5.
Semkohl, Otto, Matthäistr. 67, W. 29.
Semmelmann, D., Schndr., Sadownikowstr. 29, Q. 6.
Semmerik, Zabel, Lehrer, Mosk. Str. 56.

Gummi-Artikel für landwirthschaftliche Maschinen, für Meiereien etc.
Gummi-Huf-Unterlagen, Equipagen-Gummi-Reifen.
Gummiwaaren-Fabrik „Russia"
Gebrüder Freysinger.

Amerikanisches, ENGLISCHES, Eigenes Fabrikat
Lawn-Tennis
für den Garten. PING-PONG für den Tisch.

Karl Grünberg, Matthäistr. № 54, im eigenen Hause. Telephon № 2402. Die besten Gummireifen der Welt.

Semnutschenko, Andr., Bahnbmt., Romanowstr. 75, W. 3b.
Semo, Schneer, Glaser, Palissadenstr. 41.
Semonow, Iw., Postbmt., Zaunstr. 1.
Semrib, Mich., Herderplatz 1.
Semribe, Jan, Alexanderstr. 113, W. 20.
Semruk, E., Dw., Herrenstr. 15.
Semsirg, Dav., Wraker, Friedrichstr. 3.
Semtschurin, Dim., Bahnbmt., Meinhardstr., Haus Häusermann.
Semtschusnikow, Pet., Diener, Matthäistr. 71.
Semtur, Joh., Gärtner, Dorpaterstr 101
Semunaitis, Ign., Feldscher, Marienstr. 4.
Senakolis, Joh., Hg., Kirchhofsstr. 24.
— M., Wraker, Kirchhofsstr. 24, W. 1.
Senberg, A., Böttchermstr., Gerberstr. 7
— Fritz, Privat., Schlocksche Str. 53.
Sendsche, Mar., Frl., Mühlenstr. 18.
Senff, Franz, Musiker, Romanowstr. 59.

A. G. Sengbusch & Co.,
Korken-fabrik
Ritterstrasse Nr. 11.

A. G. Sengbusch & Co., 1. G., Export u. Korkenfabr., Inh.: Karl Gustav v. Sengbusch, Prok.: Felix Baron Lieven, Kontor: kl. Sünderstr. 1, ☎ 2587, Korkenfabrik: Ritterstr. 11, ☎ 82.

Dr. Reinhold von Sengbusch,
Privatwohnung: Alexanderstr. 51. I
Medico-mechanisches Institut und Röntgen-Cabinet.
Ritterstrasse Nr. 8B,
geöffnet täglich mit Ausnahme der Sonn- und hohen Festtage.
Uebungsstunden:
für Damen 10½—12.
für Herren: 8½—10 und 3—5.
Anmeldungen für Röntgenuntersuchungen in den Uebungsstunden.
Leiter der Anstalt:
Dr. von Sengbusch,
Zweiter Arzt: **Dr. C. Brutzer.**

v. Sengbusch, Aug., Kfm., Dampfstr. 1047
— Alex., Ing., Mitinh. der Firma Th. Pychlau, Muckenholm. Str. 9, ☎ 947.
— Anna, Frl., Nikolaistr. 14, W. 2.
— Elisab., Pastors-Wwe., Nikolaistr. 17
— Karl Gust., Inhaber der Firma A. G. Sengbusch & Co., Dir. d. Rig. Dampfschifffahrtsgesellschaft, Alexanderstr. 55
— Konr., Vers.-Insp., Felliner Str. 3.
— Wilh. Osk., Suppl. d. Börsen-Komitees, Mitinh. der Firma Theod. Pychlau, Dir der zweiten Gesellsch. gegens. Kredits kl. Sünderstr. 1.
Sengelew, Franz, Hg., Säulenstr. 109.
v. Senger, Ernst, Bankbmt., Theaterboul. 6, W. 8.

Senger, Lisa, Kol.-Hdl., Sprenkstr. 11.
Sengermann, Ad., Dw., Duntenh. Str. 22
Sengstock, H., Sattler, Sternstr. 12.
Sengul, A., Techn., Schlocksche Str. 43.
— M., Schlosser, Schlocksche Str. 43.
Sengwald, Friedr., Kellner, Newastr. 16.
Senjawsky, Alex., Wächter, Aahof. Str. 4.
Senin, Olga, Wwe., Grabenstr. 28.
Senjuta, Dm., Bmt., kl. Bischofsstr. 1.
Senkewitsch, A., Feldscher, Alexanderstr. 94
— Adam, Schaffner, Kathol. Str. 10.
— J., Dw., Lazarethstr. 3, W. 11.
— Jtka, Schuhm., Färberstr. 11, Q. 2.
— Steph., Ger.-Diener, Schloßpl. 3.
Senko, Iw., Schuhm., Wolmar. Str. 21.
Senkow, Pet., Dw., Eliasstr. 22, W. 9
— Pet., Kfm., Reeperstr. 9, W. 3.
— Anusry, Schaffner, Mühlenstr. 86.
Senkowsky, Barthol. Franz., Feuerwehrm., Säulenstr. 119.
Senn, Krischj., Tschlr., Suworowstr. 97.
Sennels, Math., Hsbn., Theresenstr. 8.
Sennkow, J., Hdlr., Jesuskirchenstr. 23
Senowjew, Ulj., Hdlr., Dünaburgerstr. 19.
Sentel, Kath., Hsbn., Unionstr. 6, W. 1.
Sentschenko, Al., KA, Tischvorst., kl. Trinitatisstr. 5.
Sepit, Jak., Hsb., Abaushofsche Str. 10.
Sepp, Alex., Maurer, Katharinendamm 14.
— Andr., Hsb., Kalnezeem. Str. 157.
— Alex., Tschlr., Matthäistr. 74, W. 13.
— Julie, Schndrn., Matthäistr. 38, W. 23.
— Jur, Stauer, Windauer Str. 28.
— K., Aufs., Hospitalstr. 5, W. 13.
— Karl, Diener, Waffenstr. 16, W. 3.
— Karol., Wwe., Marienstr. 83.
— Konr., Zimmerm., Bausk. Str. 42.
— Nik., Hdlr., Matrosenstr. 8, Q. 4.
Seppe, Gust., Schmied, Wenden. Str. 16.
Sepper, M., Dreher, Ritterstr. 111, Q. 13.
Septinbrahl, Kath., Wwe., Revalerstr. 61.
Serabsky, Ign., Lohndiener, Wendensche Str. 34.
Serafim, Ant., Kutscher, Zabeln. Str. 1b.
Serafimow, Anast., Hsb., Kurmanowstr. 20.
— Jak. u. Iw., Bmt., Alexanderstr. 169.
— Nikita, Hsb., Romanowstr. 137, W. 1.
— Wera, Wwe., Alexanderstr. 169.
Seraphim, Ernst, Dr. phil., Redakteur der „Düna-Zeitung", Kandauer Str. 2, ☎ 1777.
— Georg, Hsb., Ritterstr. 86, W. 1.
— L., Pastors-Wwe., Schützenstr. 5, W. 14.
— Nik., Oberstabsarzt a. D., Taubenstr. 22.
Serassky, M., Seiler, Suworowstr. 122.
Seratzky, Thek., Schndrn., Wenden. Str. 34.
Serau, Karl, Dw., Kramerstr. 4.
Serben, A., Wwe., 1. Weidendamm 1.
Serbin, D., Bmt., Gogolstr. 19, W. 3.
Serebrennik, M., Schuhm., Eliasstr. 9.
Serebrennikow, Mich., Artellscht., Königsstr. 37, W. 4.
Serebrjannikow, M. O., Gensd.-Oberst, Todlebenboul. 2, ☎ 1691.
Seredinsky, Mich. Tarass., KA, Zollpackhausinsp.-Geh., Nikolaistr. 34, W. 4.
— G. T., WSR, Ing., Glied d. Oreler Bahnverw., Albertstr. 3, W. 8.
Seresin, J., Schuhm., Schmiedestr. 76.
Serezky, J., Former, Pernauer Str. 13.
Serf, M., Lieferant, Gertrudstr. 105, ☎ 1073.
Sergei, Mich., Zimm., Jarosl. Str. 75.
Sergejew & Iwanow, Buchhdl. u. Leihbibliothek, Elisabethstr. 22.
Sergejew, A. F., Bahnbmtn., Säulenstr. 49a
— Alex., Schaffner, Romanowstr. 113.

— Alex., Tschlr., Tulasche Str. 12.
— Alex. Serg., Kapt., Chefsgeh. d. Mil.-Gefängn., Kirchenstr. 35.
— Andr., Kfm., Alexanderstr. 122.
— Andr., Korkenschndr., Jarosl. Str. 32.
— Andr. S., Kol.-Hdl., Schmiedestr. 22.
— Ant., Maurer, Jaroslawsche Str. 30.
— F., Schlosser, Säulenstr. 80, W. 17.
— J., Untermstr., Wolmarsche Str. 16.
— Jak., Hg., Sprenkstr. 52, W. 18.
— Jegor, Bahnbmt., Kirchhofsstr. 22.
— Iw., Maurer, Witebsker Str. 37.
— Iw., Schuhm., Wendensche Str. 19.
— Iw., Tschlr., Gertrudstr. 100, W. 4.
— Iw., Zimm., Turgenjewstr. 1, W. 11
— Nik., Hg., Witebsker Str. 10, W. 2.
— Nik. Alex.', Kapt., Romanowstr. 53.
— P., Hdlr., Moskauer Str. 138.
— S., Brothdl., Jaroslawsche Str. 14.
— Sem., Gensd., Jakobstädt. Str. 9.
— Step., Hdlr., Moskauer Str. 81.
— W., Zimm., kl. Bergstr. 16.
Sergewitsch, Pet., Stud., Alexanderstr. 105.
Sergis, Rud., Schlosser, Dorpaterstr. 97
Sergit, Karl, Tschlr., Romanowstr. 85.
Sering, Matth., Wächter, Dünamündesche Str. 22.
Serikow, M., Dw., Gerberstr. 5, W. 16.
Serkewitsch, Jos., Koch, Lärmstr. 13.
Serkow, Iw., Bäcker, kl. Bergstr. 28.
— Wass., Bäcker, Palissadenstr. 43.
Sermukel, Jan, Bäcker, Mosk. Str. 110.
Sermuklis, Ed., Schlosser, Revaler Str. 77.
— Pet., Tschlr., Matthäistr. 59, W. 8.
Sermuks, Joh., Tschlr., Wiesenstr. 1.
Sermuksch, Alex., Tschlr., Marienstr. 64.
— Ernest, Lehrerin, Alexanderstr. 126.
— Jak., Ger.-Diener, Schloßplatz 3.
— Olga, Kontrol., Alexanderstr. 126.
Sermuksle, Pet., Kutscher, Duntenhofsche Str. 30, W. 4.
Sermul, A., Hg., Säulenstr. 90, W. 1.
— A. P., Frl., Säulenstr. 90, W. 1.
— Pet., Tschlr., Kartoffelstr. 3.
Sermulin, Wold., Tschlr., Matthäistr. 96.
Sermus, Jur, Böttcher, Dünaburgerstr. 35
Sernikow, S., Töpfer, Wolmarsche Str. 1.
Serow, Jeliss. Prok.', Gefängniswärter, Invalidenstr. 6, W. 10.
Serschant, Jan, Zimm., Dorpater Str. 99.
— Pet., Maurer, Turmstr. 31, W. 2.
Serwula, Pet., Heizer, Romanowstr. 101.
Seschkin, J., Packmstr., Palissadenstr. 25.
Sesenewski, Iw., Bmt., Suworowstr. 92.
Seske, Fedor M., Hausverw., Alexanderstr. 161, W. 10.
Seskis, Ant., Schuhm., Romanowstr. 36.
— J., Fleischhdlr., Artilleriestr. 11/13.
— Iw., Stud., Mühlenstr. 127.
— Karl, Schmied, Augustenstr. 6.
— Nik., Hg., Moskauer Str. 145, W. 10.
— Pet., Hdlr., Adlerstr. 8, W. 6.
Seskowitsch, M., Schndrn., Lagerstr. 61.
Seskowitz, Elis., Frl., Grabenstr. 8.
Sesnew, W. J., Kol.-Hdlg., Karolinenstr. 23, Q. 1.
— Bened., Hdlr., Karolinenstr. 23.
v. Sessel, Nik. Alex.', KA, Zollbmt., Mühlgraben.
Sestr, Anna, Wwe., Wäsch., Lagerstr. 61.
Sestul, Reim, Heuhdl., Revaler Str. 69.
Setin, Jur, Milchhdlr., Bausk. Str. 9.
Settkoff, Emilie, Wwe., Nikolaistr. 62.
Setwald, Karl, Schlosser, Petersb. Ch. 38.
Setzer, Schmuel, Möbelhdlr., Rancksd. 3.
Rud. W. Seuberlich, 1. G., Agentur, Inh.: Rudolph Wilhelm Seuberlich, Reformierte Str. 8, ☎ 294.

Fabrik Rigaer Spielwaaren. Viereck & Leutke. Fabrik: Mitauer Chaussée 9. Niederlage Theaterstr. 11

Seuberlich, Carl, Rentn., Nikolaistr. 23.
— Friedr., Jng., Prof. d. Firma R. Häusermann, 1. Weidend. 18, ☎ 3214
— H., Jng., Assist. am Polyt., kl. Newastr. 4, W. 1.
— Heinr., Notär d. Oek.-Amts, Alexanderstr. 34, W. 3.
— Lina, Frl., Säulenstr. 43, W. 4.
— Rud., Jnh. der Firma Rud. W. Seuberlich, Direkt.-Glied der Stadtsparkasse, Marstallstr. 3, W. 2.
— Wilh., Kfm., Domplatz 13, Q. 3.
Seuberling, Pet., Seiler, Wolgund. Str. 3
Seubert, Mar., Hsb., Wwe., Fellinerstr. 9.

Seveke, Brockmeyer & Co.
Inhaber H. Seveke und Er. Siebert.
Agentur und Kommissions-Geschäft.
Sünderstr. 1, Tel. 1896.

Seveke, Brockmeyer & Co., 2. G., Handelsverm., Jnh.: Jng. Henri J. H. Seveke, Erasmus Siebert, Sünderstr. 1, I, ☎ 1896.
Seveke, Henri J. H., Jng., Mitinh. der Firma Seveke, Brockmeyer & Co., Mühlenstr. 60, W. 2.
Severus, E., Schlossermstr., Marienstr. 3.
Sewald, Jndr., Schlosser, Laubstr. 12.
Sewastjanow, Mirja, Hsb., Hdlrn., Romanowstr. 129, W. 1.
Sewel, Ernst, Maler, Matthäistr. 95, W. 10.
— Georg, Kupferschm., Wenden. Str. 34.
— J. M., Bahnkassir., Bartau. Str. 11.
— P., Mühlenstr. 84.
Sewer, Pet., Kontordiener, Windstr. 28.
Sewerow, M. D., SR, Gl. d. Bez.-Ger., Mühlenstr. 53, W. 2.
Sewert, Karl, Privat., Marienstr. 17.
Sewiljanow, A., Wwe., Pauluccistr. 10.
Sewischko, Hans, Hausverw., Nikolaistr. 21.
— J. Ch., Jnh. der Firma C. Teitz, Revaler Str. 4.
Sewnikow, W., Hsb., Moskauer Str. 48.
Sewruk, S., Schutzm., Soldatenstr. 7.
Sewruk, Nik., Tischlr., Mosk. Str. 67.
Sexsel, Ed., Maler, Newastr. 38.
Seybart, Karl, Schlosser, Säulenstr. 97.
Seyberth, L., Wäschehdl., Kirchenstr. 23.
— Lina, Wwe., Wasserstr. 4.
— Theod., Holzwr., Wasserstr. 4.
Seybot, Joh., Hsb., Schlocksche Str. 39.
Seyboth, A., Schlosser, Ritterstr. 149.
— H., Buchb., Ritterstr. 72, W. 11.
— Math., Wwe., Königsstr. 3, W. 8.
Seydler. Sieh auch Seidler.
— Charles, Kfm., Marstallstr. 24, W. 10.
— Doroth., Fr., Grünstr. 2.
— N., Bankbmt., Marstallstr. 24, W. 10.
— Rob., Chromogr., Newastr. 7, W. 8.
Seyer, Erich, Kassirer, Schwartzenh. Str. 11
Brüder Seyferth, 1. G., Wild u. Eier, Jnh.: die Brüder Felix Wilh. und Karl Rich. Seyferth, Bevollm. in Riga: Karl Ludw. Wold. Lange in Firma Ed. R. Lange, kl. Schloßstr. 3.
Seyfferth, Karol., Frau, Newastr. 8, W. 7.
Seymann, A., Hsb., Bullensche Str. 26a.
— Mart. Andr., Bmt., Bullen. Str. 26a.
— Mart. Joh., Schiffskapt., Bullensche Str. 26a.
Sgirski, Wass., Bmt., Gertrudstr. 99.
Sglinsky, Alex., Maler, Dünaburgerstr. 49
Sguromali, Pet., Kanzleibmt., Jaroslawsche Str. 9.
Shagar, Lisa, Hdlrn., Säulenstr. 34.
Shakiewicz, Jos., Hsb., Thüring. Str. 10.
Shalkowsky, Kas., Fleischer, Duntenhofsche Str. 5, W. 3.
Shainerowitsch, Kas., Schmied, Schulenstr. 13, W. 27.
Shambre, Joh., Klempner, Wenden. Str. 17
O. A. Shandarjanz, 2. G., Früchte u. Russ. Weine, Jnh.: Oganes Artemjew.' Shandarjanz, Kalkstr. 9, ☎ 1263.

Börsenkeller.
Schloss- und Jakobsstr. Ecke.
Spezialniederlage von
Natürl. Kaukasischen Traubenweinen.
En gros. En détail.
Apart künstlerisch verzierte Weinstuben.
O. A. Shandarjanz.

Shandarjanz, O. A., Jnh. dieser Firma, Theaterboul. 6, W. 7.
Sharschewsky, Kas., Dw., Schloßpl. 3.
Shdachin, Ludm., Frau, Klassendame, Elisabethstr. 1, W. 4.
Shdanow, Andr., Tischlr., Romanowstr. 113
— Jw. Mich., Fabrikbmt., Hsb., Seestr. 2a.
— Matr. M., Wwe., Gertrudstr. 2, W. 4.
Shdanowitsch, J., Ger.-Bmt., Gertrudstr. 71.
Shebl, Jos., Konditor, Matthäistr. 18.
Tewel Shedak, 2. G., Kistenfabrik, Jnh.: Tewel Shedak, Uferstr. 77, ☎ 1632.
Shedack, T., Jnh. dieser Firma, Uferstr. 77
Shegotta, Mich., Schmied, Torgel. Str. 12
P. Shelesnew, 2. G., Möbel, Jnh.: Pawel Shelesnew, Kaufhof 36.
Shelesnew, Ed., Schlosser, Wolmarsche Str. 39, W. 40.
Shelton, John, Spinnmstr., Weißenhofsche Str. 3.
Shemetzky, A., Steinh., Säulenstr. 96, W. 8.
Shenter, Adolf, Musiker, Wolfsstr. 2.
Shidow, Andr. Petr.', Artellschtsch., Klosterstr. 19, W. 6.
Shiele, Kas., Schutzm., Hospitalstr. 11.
Shigur, Paul, Koch, Todlebenboul. 7.
— Otto, Tapez., Karolinenstr. 37a.
— Pet., Schlosser, Alexanderstr. 88.
Shihdin, Jak., Hsb., Dorpater Str. 89.
Shikowka, K., Zollbes., Säulenstr. 80.
Shilewitsch, Alw., Wwe., Ritterstr. 35.
Shiltschenko, A., Exped., Mühlenstr. 125.
Shimaikin, Wass., Wächter, Andreasstr. 1.
Shimeitz, J., Frisiersalon, Matthäistr. 58.
Shingel, S., Schmied, Popowstr. 3a, W. 53.
Shirnow, Paula, Wwe., Hsb., Kirchenstr. 30
Shobrowsky, Ossip W., Paßbüreau-Bmt., Säulenstr. 33, W. 6.
Shogas, Stan., Schlosser, Maurerstr. 5.
Sholneris, Jpp., Auss., Alexanderstr. 109.
Shomeitel, Pet., Oberst, Gertrudstr. 52.
Shubbel, A., Wwe., Sprenkstr. 34a.
Shuk, Nat., Telegr.-Bmtn., Romanowstr. 58
Grigory Shukow, 2. G., Lichte, Seife u. Oel, Bevollm. in Riga: Abram Wolobrinski, Smolensker Str. 17, ☎ 1165.
Shukow. Sieh auch Schukow.
Shukow, A., Fr., Leiterin d. Asyls des Roten Kreuzes, Gertrudstr. 5.
— Jeg., Zimmerm., Bergstr. 6, W. 1.
— Nat., Hdlrn., Moskauer Str. 138.
— Nik., Maler, Romanowstr. 111, W. 14
— Salm., Frisir-Salon, Moskauer Str. 45.
Shukowski, Alex. Pawl.', GS, Kameralh.-Bmt., Mühlenstr. 72, W. 8.
Shumikow, A. A., KS, Reserve-Forstmstr., Sprenkstr. 25, W. 6.
Shunnik, Lina, Wwe., Thronfolgerboul. 4
Shurawlew, A. J., Bahnbmt., Marienstr. 50.
Shurawski, M., Frau, Popowstr. 3a, W. 28.
Shurowski, S. P., Bahnbmt., Elisabethstr. 89.
Shurdin, K., Ladendiener, Nikolaistr. 20.
— Marie, Milchhdlrn., Alexanderstr. 99.
Shurkin, Pet., Kellner, Pferdestr. 19.
Shurow, Sim., Hsb., Ebräerstr. 2.
Sjads, P. P., Revierauss., Königsstr. 32.
Sibalewsky, A., Bankbote, Schrunden. Str. 5
Sibbul, J., Klempner, 1. Weidend. 3.
Siben, Jan, Maler, Dorpater Str. 56.
— Pet., Schndr., Dorpater Str. 56.
Siber, Alex., Techn., Säulenstr. 19, W. 5.
Sibilen, Prask., Hdlrn., Romanowstr. 117
Sibing, Marg., Frau, Matthäistr. 57.
Sibirzow, Jw., Schloss., Romanowstr. 113
Sibrak, Jan, Sattler, Sprenkstr. 30.
Sibulewsky, Gust., Hsb., Schrundensche Str. 5a.

F. Sicard,
Annoncen-Expedition
Engagements-Bureau
Dienstboten-Vermittelung
Gr. Pferdestr. 17, part.,
gegenüber der grossen Gilde.
Telephon 2986.

v. Sicard, F., Stellenverm.-Bür., Pferdestr. 17, ☎ 2986, wohnt Fellinerstr. 3.
— Heinr., Buchhltr., Felliner Str. 3.
Sichelmann, Eug., Hutm., Bienenstr. 7.
— Jak., Schndr., Dorotheenstr. 3, W. 6.
— Rob., Schndr., Färberstr. 18, W. 5.
Sichermann, Mina, Klempner, Witebsker Str. 8.
— Jank., Klempner, Marienstr. 122.
Sichmann, C. J., Buchhdl., Antiq. u. Leihbibl., Theaterstr. 9, ☎ 2136, Wohn.: Theaterboul. 4, W. 6.
— Jak., Monteur, Thüringensche Str. 31.
— Joh., Fleischhdlr., Moskauer Str. 141.
— K., Maler, Gertrudstr. 50, W. 5.
Sichna, Jan, Dw., Basteiboul. 8.
Sichthum, Kath., Bäckerei, Marienstr. 15.
Sickmann, Anna, Hsb., Lehmstr. 12.
— J., Expreß, Johannisstr. 16.
Sicktar, Aug., Hg., Revaler Str. 23.
— Tennis, Dw., Suworowstr. 66, W. 9.
Sidarkewitsch, Ant., Wächter, Katholische Str. 36, W. 8.
Sidder, Alw., Wäsch., Matthäistr. 48.
— Jak., Hdlr., Amalienstr. 11, W. 4.
— M., Kol.-Hdl., Grobinsche Str. 3.
Sidelsky, Jeannot, Exped., Newastr. 24.
— Heinr., Hg., Gertrudstr. 68, W. 8.
— Paul, Frau, Gertrudstr. 10, W. 10.
Sider, Grete, Wwe., Hsbn., Wolgundsche Str. 81.
— Alex., Schlosser, Wolgundsche Str. 81.

1000 Holzriemscheiben.
Lieferungsgeschäft für Maschinen und Technische Bedarfsartikel.
H. F. Hassel, Marstallstr. 24.
Telephon 269.

Kinder-Wagen, -Betten und -Velocipede.

Karl Grünberg, Matthäistr. № 54, im eigenen Hause. Telephon № 2402. Die besten Gummireifen der Welt.

— Jak., Feilenh., Irmlausche Str. 2.
— Joh., Schuhm., Matthäistr. 41, W. 4.
— Pet., Fuhrm., Hospitalstr. 29, W. 6.
Siderow, Jes., Stellm., Witebsker Str. 43.
— Iw., Tschlr., Dünaburger Str. 25.
— Tatj., Hsb., Witebsker Str. 43, W. 1.
— W. G., Hg., Suworowstr. 97, W. 11.
Siderowitsch, Val., Wächter, Trinitatisstr. 14.
— Wik., Salzmüller, Bienenstr. 5.
Sidor, Ant., Fuhrm., Laboratoriumstr. 7.
— Ign., Fuhrm., Laboratoriumstr. 7.
Sidorenko, Wass. Fed., pers. Ehrenbürger, Werkst.-Chef, Romanowstr. 24, W. 4.
v. Sidorow, Melita, Newastr. 5, W. 13.
Sidorow, A., Fr., Fruchtstr. 6.
— A. W., HR, Kameralh.-Bmt., kl. Münstereistr. 5, W. 4.
— Abr. Grig.', Hg., Gertrudstr. 64.
— Alex., Tschlr., Twersche Str. 1, W. 9.
— Dan., Sleeperh., Bergstr. 36, W. 2.
— J., Hdlr., Bergstr. 24, W. 3.
— Kusma, Dw., Twersche Str. 1.
— Mirenjana, Hsb., Twersche Str. 1.
— P. J., Bmt., Säulenstr. 40, W. 8.
— Serg. Georg.', Leutn., Schulenstr. 24.
v. Sidorowitsch, Ferd., Hsb., Birkenstr. 11.
Sidorowitsch, A., Restaur., Theaterboul. 13.
— Stan., Edelm., Suworowstr. 112.
Sidow, Joh., zünft. Maurerges., Suworowstr. 111, W. 14.
Sidrab, Mart., Hdlr., Sternstr. 11.
Sidrow, Helene, Frau, Dünaburgerstr. 27
— Konst., Trakteur, Moskauerstr. 66.
— Nik., Tapez., Jaroslawsche Str. 32.
Sieben, J. P., Revieraufs., Palissadenstr. 23.
Sieberg, Jos., Werkmstr., Golding. Str. 11
— Jan, Former, Kuckuckstr. 10.
— Karl, Kleinhdlr., Matthäistr. 52.
— Louise, Wwe., Wilnasche Str. 1.

Er. Siebert,
Spezial-Fabrik
Eiserner Betten, Waschtische, Gitter, Gartenmöbel etc.
Friedensstr. 31, im eigenen Hause. Telefon 1093.
Stadtkontor
vereint mit dem der Firma Seveke, Brockmeyer & Co.
Sünderstraße 1, eine Treppe. Telefon 1896.

Siebert, A., Tschlr., Säulenstr. 110.
— Arth., Dr. med., Spr. 9—11 u. 4—6, Marienstr. 10a, ☎ 1569.
— Elfr., Verkäuf., kl. Sandstr. 17.
— Elisab., Wwe., Säulenstr. 75, W. 13.
— Erasmus, Mitinh. der Firma Seveke, Brockmeyer & Co., Fabrikbes., Friedensstr. 31, ☎ 1093.
— Georg, Hausverw., Nikolaistr. 35.
— Herm., Hg., kl. Petrikirchenstr. 3.
— J., Tschlr., Artilleriestr. 73, Q. 4.
— Konst., Hg., kl. Sandstr. 17.
— O., Buchb., kl. Sandstr. 17, W. 7.
— **Ros., Hebamme, Schwimmstr. 30, Q. 4.**

Siechenhaus für unheilbare Kranke, Grenzstr., ☎ 2652. Sieh Register Seite 2.
Sieck, Sofie, Rentn., Ritterstr. 66.
Siecke, Ferd., Goldschm., Gertrudstr. 45.
— Hans, Malermstr., Mühlenstr. 68.
— Heinr., Kunstmaler, Newastr. 10.
— Helene, Frl., Säulenstr. 66, W. 5.
— Joh., Faktor der Müllerschen Buchdruck., Newastr. 9, W. 53.
— Joh., Maler, Ritterstr. 49.
— Nik., Buchhltr., Dorpater Str. 66.
Sieder, Pet., Fabrikbmt., Kiefernstr. 9.
Siefeldt, Alex., Fuhrm., Sternstr. 19.
Siegel, Otto, Prok. d. Firma Bernheim & Co., Mühlenstr. 133.
Siegemund, J., Frl., Alexanderstr. 31.
— Therese, Rentn., Matthäistr. 18, W. 23
Siegert, Karl, Schlosser, Dünamündesche Str. 45.
— Jak., Hsb., Kuckuckstr. 10.
— Mart., Drahtz., Kuckucksstr. 10, W. 7.
Siegfried, Alex., Schuhm., Pokrowstr. 11
— Dav., Ing., Taubenstr. 26, W. 10.
— Gottl., Kfm., Kramerstr. 3, Q. 1.
— Joh., Heizer, Lange Str. 11.
— Karl, Schndr., Ritterstr. 90, Q. 11.
Siegmann, Gottfr., Schuhm., Bauskesche Str. 33.
— Eugen, Setzer, Lermontowstr. 6.
Siegmund, Fritz, Schuhm., Fuhrmannsstr. 22.
— Eug., Schuhm., Säulenstr. 57.
— H., Hg., Alexanderstr. 147a, W. 23.
— Joh., Töpfer, Säulenstr. 70, W. 8.
— Jul., akad. Maler, Alexanderstr. 19.
— Karl, Schulvorst., Ritterstr. 26.
— Reinh., Dr. med., Spr. 11—12 und 4—5, Alexanderstr. 1, ☎ 3029.
— Theod., Frl., Kirchenstr. 5, W. 4.
Siegwart, Eug., Schausp. am Stadtth., Theaterboul. 10, IV.
Siehl, Anna, Wwe., Gertrudstr. 99, W. 9.
— Aug., Maurer, Ritterstr. 62, W. 7.
— Jak., Amts-Tischlermstr., Jakobsstr. 24.
— Joh., Fabrikbmt., Marienstr. 60.
— Karl, Schmied, Helenenstr. 23.
— Mich., Maurer, Schreyenbusch 1, 27.
— Raph., Uhrm., Glockenstr. 7, W. 5.
Siehle, Jur, Monteur, Gartenstr. 11.
— Christ., Böttcher, Holmstr. 9.
— Konr., Maurer, Marienstr. 138.
— Wilh., Schuhm., Gertrudstr. 42.
Siemann, Joh., Kontordiener, kl. Lagerstr. 49.
— Fritz, Maurer, Talsensche Str. 2a.
Sjemaschko, A., Maurer, Jurjewerstr. 2.
— J. J., SR, Hafenbau-Ing., Elisabethstr. 41.
Siemert, Anna, Oberin, Ritterstr. 7.
— Ed., Bahnbmt., Kirchenstr. 43, W. 4.
Sieminsky, Jak., Schlosser, Säulenstr. 104
Sienewsky, Pet., Ladendiener, Romanowstr. 22, W. 7.
Sienkiewicz, Ad., Vikar, Schloßplatz 5.
Sierach. Sieh auch Sirach.
— Mart., Stadtrev.-Geh., Suworowstr. 39
— Rosalie, Wwe., Dorpater Str. 40.

James Siering & Co., 1. G., Kommiss., u. Holzexport, Inh.: James Siering, Schloßstr. 17, ☎ 359.

W. Siering, 2. G., Tischlereibetr., Inh.: Wilh. Siering, Ritterstr. 43, ☎ 1626.
Siering, Anna, Hsb., Lange Str. 14.
— A., Wwe., Gerberstr. 5, W. 24.
— Ed., Bahnbmt., Seestr. 19.
— Friedr. Pawl.', Untermstr., Säulenstr. 58, W. 6.
— Gust., Masch., Torgelsche Str. 1.
— Joh., Masch. am Stadttheater, Gertrudstr. 43, W. 20.
— Joh., Mech., Suworowstr. 57, W. 4.
— Joh., Schlosser, Säulenstr. 86.
— Julie, Hsbn., kl. Bullensche Str. 23.
— W., Hsb., Kalnezeemsche Str. 123.
— Wilh., Inh. ds. F., Ritterstr. 43.
Siesberg, Hans, Maurer, Bienenstr. 9.

Andreas Siesenberg,
Seiden- und Manufakturwaren - Lager.
Herrenstrasse 4.

Andreas Siesenberg, 2. G., Manufakt.-Waren, Inh.: Andreas Siesenberg, Herrenstr. 4, ☎ 488.
Siesenberg, Andr., Inh. dieser Firma, kl. Schmiedestr. 8, W. 4.
Sieske, Gabr., Kürschner, Weißenh. Str. 2.
Sieslack, J., Pfefferkuchenhdl., Wallstr. 21
— Irma, Korresp., Thronfolgerboul. 25.
— Mar., Wwe., Pension, Thronfolgerboul. 25, W. 8.
v. Sievers. Sieh auch v. Sivers.
Siew, Jr., Stud., Herrenstr. 25, W. 13.
Siewart, Anna, Hvw., Charlottenstr. 46.
— Gust., Kontorbmt., Elisabethstr. 9.
Siewen, J., Hg., Romanowstr. 83, W. 3.
Siewers, Karl, Töpfer, Helenenstr. 16.
Siewert, A., Holzhdlr., kl. Lagerstr. 13.
— A., Rentn., Newastr. 42, W. 2.
— Amalie, Wwe., Hdlrn., Fuhrmannsstr. 13.
— C., Schaffner, Schreyenbusch 1, 19.
— Dav., Expreß, Artilleriestr. 33, W. 2.
— Ed., Maurer, Fuhrmannsstr. 44.
— Ewald, Drahtz., Mitauer Ch. 35.
— Franz., Rechtsanw.-Wwe., Antonienstr. 9a, W. 8.
— Fritz, Privat., Dorotheenstr. 5a.
— Georg, Tschlr., Margaretenstr. 4.
— Gertr., Schndrn., Marienstr. 21.
— Jak., Privat., Drosselstr. 33.
— Jeannot, Hsb., Geierstr. 9.
— Jes., Schiffszimm., Ballastdamm 46.
— Joh., Auss., Friedensstr. 4, W. 9.
— Joh., Bevollm. der Kurgan. landw. Ges., Kontor: Scharrenstr. 8, ☎ 1001, Wohn.: Newastr. 25, W. 2.
— Joh., Kutscher, Jägerstr. 1, W. 9.
— Joh., Mstr., 2. Weidendamm 2.
— Joh., Theehaus, Alexanderstr. 165.
— Joh., Tschlr., Alexanderstr. 143.
— Joh., Wurstm., Revaler Str. 55.
— Joh. Mich.', KS, Postchefsgeh., Alexanderstr. 92, W. 10a.
— K., Schuhm., Säulenstr. 44, W. 14.
— Karl, Bureaudiener, Seestr. 21.
— Marie, Schndrn., Suworowstr. 85.
— Therese, Kassirn., Alexanderstr. 118.
— Wilh., Vorarb., 2. Weidend., Güterbahnhof 8.
— Wilh., Schmied, Feldstr. 9, W. 10.
Siff, M., Schndr., Theaterstr. 11 u. Karlsstr. 33, W. 7.
— Isr., Hdlr., Moskauer Str. 56.
Sigallow, Nik., Hg., Bergstr. 11, W. 14.
Sigmund, Sim., Dw., Lermontowstr. 2a.
Sihkle, J., Schndrn., Säulenstr. 16.

Fabrik Rigaer Spielwaaren. Vierecke & Leutke. Fabrik: Mitauer Chaussée 9. Niederlage: Theaterstr. 11

Sihkull, Arth., Zollbevollm., Suworowstr. 73, W. 1.
— Karl, Kol.-Hdl., Suworowstr. 73.
— Kath., Hsb., Suworowstr. 73.
Sihl, Aug., Monteur, Dorotheenstr. 4.
— Joh., Schlosser, Gesellenstr. 6, W. 3.
— Karp, Schuhm., Bergstr. 22, W. 25.
— Kaip., Privat., Teichstr. 10.
Sihlau, Friedr., Tischl., Säulenstr. 86.
Sihle, Anna, Frl., Auss., Kurische Str. 2.
— Anna, Wwe., kl. Lagerstr. 49, W. 2.
— Bernh., Rohrleger, kl. Milchstr. 7.
— Heinr., Lithogr. Masch.-Mstr., Goldinger Str. 10.
— J., Schndr., Mühlenstr. 3, W. 34.
— Jak., Auss., Dorpater Str. 75.
— Jak., Drechsler, kl. Lagerstr. 5.
— Jan, Maurer, kl. Vegesacksholm 17.
— Jan, Tischl., Augustenstr. 3, W. 10.
— Joh., Hsb., Wolgundsche Str. 79.
— Joh., Kellner, Revaler Str. 3.
— Joh., Maurer, kl. Bienenstr. 3, W. 7.
— Joh., Maurer, Schreyenbusch 2, 7.
— Joh., Schuhm., Altonaer Str. 18.
— Joh., Tischl., Bockstr. 1, Q. 4.
— Juliane, Wwe., Bäckerstr. 2, W. 5.
— Jur., Tischl., Schreyenbusch 4, 23.
— K., Former, Schreyenbusch 6, 11.
— Karl, Lampenw., Rabenstr. 4, W. 14.
— Karl, Sortirer, Schreyenbusch 5, 20.
— Kasp., Wagenb., Petersb. Ch. 28.
— Krisch, Maurer, Stresowstr. 1, W. 5.
— Lina, Frl., Dorotheenstr. 2, W. 9.
— Marz, Hsb., Milchstr. 2, W. 1.
— Nanny, Wwe., Schulenstr. 13, W. 22.
— Rob., Provisor, Alexanderstr. 101.
— Trine, Hsb., Polangensche Str. 4.
Sihlen, Karl, Hg., Seestr. 15.
Sihleneek, Berta, Frau, Pokrowstr. 16.
Sihlis, Jak., Schndr., Suworowstr. 80.
— Dav., Bäcker, Revaler Str. 54.
— Jan, Zimmerm., Artilleriestr. 44.
— Joh., Kontorbmt., Suworowstr. 80.
— Minna, Wäsch., Artilleriestr. 61, Q. 6.
Sihlit, Andr., Techn., Torgelsche Str. 10.
— Aug., Schmied, Pionierstr. 9, W. 27.
— Elsa, Korresp., Elisabethstr. 33.
— Pet., Maurer, Artilleriestr. 29, Q. 3.
— Pet., Tischl., Sprenkstr. 56.
Sihls, Alex., Hg., Theaterboul. 10.
— Karl, Reisender, Matthäistr. 31.
Sihm, Joh., Hsb., Gärtner, Salvensche Str. 72.
Sihmann, D., Kontorbmt., Brückenstr. 9.
— Fritz, Maler, Talsensche Str. 2b.
— Pet., Auss., Revaler Str. 2, W. 10.
Sihns, Karl, Dw., Schaalstr. 4, W. 7.
Sihpol, Andr., Schlosser, Teichstr. 18.
— Anna, Wwe., Romanowstr. 74, W. 2.
— Ans, Hsb., Alexanderstr. 159, Q. 1.
— Chr., Hsb., Abaushofsche Str. 6, Q. 2.
— Ella, Setzerin, Romanowstr. 47.
— Frieder., Wwe., Ritterstr. 94, W. 2.
— Friedr., Hsb., kl. Kandauer Str. 13.
— Fritz, Dw., Elisabethstr. 11, Q. 20.
— Fritz, Maurer, Abgulbensche Str. 14.
— Heinr., Hsb., Augustenstr. 3, W. 1.
— J., Hsb., Kostromasche Str. 2.
— J., Koch, Dorpater Str. 47, W. 4.
— J., Kol.-Hdl., Wolgund. Str. 15a.
— J. A., Hsb., Salwensche Str. 95.
— Jan, Schuhm., Kandauer Str. 14.
— Jan, Tischl., Stintseestr. 5.
— Jan, Wraker, Bauskesche Str. 74.
— Jndr., Zimmerm., Nordstr. 22.
— Joh., Exped., Romanowstr. 123, W. 62
— Joh., Hdlr., Grünstr. 9.
— Joh., Maurer, Sternstr. 3, W. 14.
— Joh., Tischl., Sprenkstr. 65, W. 30.
— Jur, Schmiede, Marienstr. 140.
— Karl, Konditor, Grünstr. 7, W. 1.
— Karl, Schiffskapt., Muckenholm. Str. 37
— Krisch, Hdlr., Kartoffelstr. 3.
— Krist, Bäcker, Revaler Str. 19, W. 3.
— Lisa, Wwe., kl. Bullensche Str. 15.
— Mart., Gießer, Alexanderstr. 159.
— Oss., Bahnbmt., Färberstr. 8, W. 13.
— Pet., Schlosser, Hospitalstr. 7.
— Theod., Hdlr., Wjatkasche Str. 3.
— Wille, Schlosser, Alexanderstr. 159.
— Wold., Schlosser, Kostromasche Str. 2.
Sikatschew, Sem., Trakteur, Romanowstr. 110, W. 24.
Sikewitsch, Ant., Kolporteur, Nußstr. 2.
Sikierka, Joh., Drahtz., Golding. Str. 11.
Sikka, Ros., Frau, Scharrenstr. 25, W. 9.
Sikkater, Jak., Hsb., Ebelshof. Weg 11.
Sikorski, Jw., Maler, Kathol. Str. 4.
Siksne, Dav., Zimm., Alexanderstr. 78.
— Ed., Masch., Rumpenhofsche Str. 21.
Siktar, Aug., Holzhdlr., Sandstr. 8.
— W., Holzhdl., Dorpater Str. 23.
Sikter, A., Holzhdl., Reussische Str. 2.
Silain, Anna, Wwe., Matthäistr. 49.
Silakaln, Friedr., Lithogr., Mosk. Str. 41
Silausky, Karl, Schuhm., Emmastr. 7.
Silbajar, Karol., Waschanst., Marienstr. 59
Silballod, J., Maler, Parkstr. 1a.
Silbater, Joh., Speischaus, Grabenstr. 14.
Silber, D., Hg., Gertrudstr. 42, W. 26.
— J., Bmt., Eliasstr. 12, W. 8.
— Jan, Schuhm., Säulenstr. 100, W. 9.
Silberberg, Alex., Frisiersalon, Gertrudstr. 133.
Silberblatt, M., Feldscher, Schwimmstr. 18.
Silberfeil, Joh., Kassir. b. Heringswrake, Bischofsstr. 1, Q. 8.
Silberg, E., Hebamme, Hospitalstr. 11.
Jankel Silbermann, 2. G., Manufakturwaar., Jnh.: Jankel Silbermann, Romanowstr. 96, ☎ 1759.
Silbermann, Anna, Wwe., Emmastr. 29.
— Arth., Buchhdlr., Mühlenstr. 100.
— B., Hdlr., Laubstr. 12.
— Dan., Hdlr., Tulasche Str. 12.
— Elias, Essigfabr. „Original", Säulenstr. 87, Wohn.: Marienstr. 55, W. 35.
— Getzel, Hsb., Revaler Str. 56, W. 1. ☎ 1308.
— J., Holzhdlr., kl. Münzstr. 16, W. 5.
— Jankel, Jnh. ds. F., Romanowstr. 96.
— Jank., Schuhm., Marienstr. 121, W. 4.
— M., Hdlr., Elisabethstr. 22, W. 31.
— Salm., Heu- u. Haferhdlg., Marienstr. 112, Q. 1.
— Sch., Hdlr., Laubstr. 12.
Silbert, Ans, Zimmerm., Vogelstr. 1.
— Ans, Müller, kl. Möwenstr. 3.
— Christ., Tischl., Säulenstr. 94, W. 31
— H., Maurermstr., Newastr. 27, Q. 19.
— Hans, Hsb., Königsstr. 51, W. 7.
— Joh., Gürtler, Peterholm. Str. 9.
— Joh., Hdlr., Nordstr. 2.
— Joh., Kol.-Hdlr., Apothekerstr. 36.
— K. Chr., Bahnbmt., Gertrudstr. 41.
— Karl, Hsb., Techn., Waggonstr. 1.
— Karl, Schlosser, Gymnasiststr. 30a.
— Kasp., Hsb., Mit. V., Teichstr. 7.
— Pet., Strb.-Schaffner, Mitauer Ch. 70
— Theod., Privat., Maxenstr. 10.
Sildeds, Karl, Wagenb., Mittelstr. 5.
— Wilh., Schlosser, Mittelstr. 5, Q. 7.
Silder, Jan, Schmied, Ritterstr. 113.
Silegail, Jnte, Brauer, Heinrichstr. 6.
Sileneek, Fritz, Schlosser, Matthäistr. 50
— Jan, Schlosser, Teichstr. 11.
Silenow, Stan., Wächter, Bärenstr. 26.
Silewitsch, Andr., Dw., Pokrowstr. 10.
— Anna, Dw., Goldinger Str. 5.
Silewitz, Diedr., Ankern., Alte Mitauer Str. 9, Q. 4.
— Jak., Masch., Gertrudstr. 121, W. 70.
— Joh., Vorarb., Asylstr. 24, W. 84.
Silewo, Klem., Baumtern., Dünaburger Str. 19, W. 11.
v. Silfverhjelm, Wald., Agronom, Alexanderstr. 108, W. 6.
Silgail, Karl, Schndr., Altonaer Str. 16.
— Sam., Sortierer, Alexanderstr. 103.
— Pet., Schlosser, Schreyenb. 1, 24.
Silgalw, Anna, Wwe., Hsb., Schlocksche Str. 36.
— Ad., Dw., Suworowstr. 7, W. 21.
— Jan, Schmied, Sprenkstr. 52, W. 3.
— Jnd., Hsb., Adolfsstr. 17.
— Karl, Schuhm., Felliner Str. 7.
— Minna, Hausverw., Nordstr. 25.
— Pet., Färber, Adolfstr. 13a.
Silgan, J., Tischl., Gertrudstr. 104.
Silsau, Elisab., Wwe., Kaisergartenstr. 4.
Siljewitsch, Jan, Seemann, Mit. Ch. 18.
Silikowsky, M., Rentn., Matthäistr. 18.
— Pelag., Wwe., Brunnenstr. 13, W. 5.
Silin. Sieh auch Sillin.
— Adolf, Holzwr., Weißenhof. Str. 10.
— Jan A., KReg., Postbmt., Kurmanowstr. 9.
— Joh., Holzwr., Nußstr. 4.
— Joh., Steller, Salwensche Str. 94.
— Karl, Exped., Popowstr. 3a, W. 125.
— Karol., Frl., Mühlenstr. 100, W. 43.
— Marie, Wäsch., Milchstr. 6.
— Mart., Lampenw., Suworowstr. 97.
— Prask., Verk., Schulenstr. 19.
Silis, W., Schlosser, Palissadenstr. 18.
Silis-Dibtschinsky, Marie, Fuhrhltrn., Ritterstr. 73, ☎ 701.
Silischko, Kas., Tischl., Matthäistr. 32.
Silitzky, Pet., Zimmerm., Soldatenstr. 1.
— T. L., Schaffner, Dünaburgerstr. 43.
— Wlad., Schmied, kl. Palissadenstr. 2.
Siljugin, Alex., Kassirn., Sünderstr. 23.
Silizinski, Therese, Fr., Scharrenstr. 25.
Silk, Rob., Tischlermstr., Peterholmstr. 6.
Silkaln, Jak., Steller, Schiffsstr. 13.
Silkauzky, Heinr., Kesselschm., Marienmühlenstr. 10, W. 9.
Silke, Anna, Wwe., Ritterstr. 58, W. 26.
— Lisa, Frau, Mühlenstr. 8, W. 5.
— Mar., Schndrn., Nummershof. Str. 6.
Silko, Ant., Kirchendiener, Pokrowstr. 3.
Silkowsky, Andr., Steller, Kojenholmsche Str. 23, W. 1.
— Jndr., Korkenschn., Matthäistr. 92.
Sill, A., Schuhm., Bauskesche Str. 26
Sillain, Friedr., Fabrikbmt., Matthäistr. 50, W. 36.
— Joh., Maurerpol., Waldstr. 7.
Sillau, Jan, Drahtz., Ambothen. Str. 18.
Sille, Jndr., Hdlr., Moskauer Str. 197.
— Joh., Gürtler, Taubenstr. 11.
Sillebrandt, Tr., Hsbn., Schlock. Str. 61

M. P. Silleneeks,
Engl. Eisen-, Stahlwaren- u. Küchengeräte-Geschäft,
Dorpaterstr. 7,
Ecke der Mühlenstrasse.
Telefon 1949.

Gummi-Artikel für landwirthschaftliche Maschinen, für Meiereien etc. **Gummi-Huf-Unterlagen,** Equipagen-Gummi-Reifen.
Gummiwaaren-Fabrik „Russia" Gebrüder Freysinger.

Krankenfahrstühle, Sportwagen, Turnapparate.

Karl Grünberg, Matthäistr. № 54, im eigenen Hause. Telephon № 2402. Die besten Gummireifen der Welt.

M. P. Silleneeks, 2. G., Eisen- und Stahlwaren, Inh.: Martin Silleneeks, Dorpater Str. 7, ☎ 1949.
Silleneek, A., Fuhrm., Hilfsstr. 13
— Andr., Fuhrm., Karolinenstr. 38.
— Ant., Schaffner, Moskauer Str. 275.
— Jak., Hsb., Essenhofsche Str. 6, W. 1.
Silleneeks, J., Geschäftsführer, Säulenstr. 60, W. 8.
— M. P., Inh. dieser Firma, Dir. d. 3. Rig. Spar- u. Vorschuß-Gesellsch., Ritterstr. 8.
Siller, K., Korbm., Alexanderstr. 49.
— Alex., Auss., Peterholmsche Str. 5.
Silljan, S., Fleischer, Romanowstr. 117.
Sillin. Sieh auch Silin.
— A., Packmstr., Wallstr. 27, W. 7.
— A., Wwe., Gertrudstr. 63, W. 15.
— Alb., Drechsler, Alexanderstr. 125.
— Andr., Packer, Suworowstr. 5, Q. 4.
— Andr., Hausverw., Milchstr. 16, W. 1.
— Anna, Wwe., kl. Lagerstr. 47, W. 7.
— Anna, Wwe., Säulenstr. 92, W. 40.
— Ant., Lackierer, Dünamünd. Str. 2.
— Aug., Drechsler, Revaler Str. 72.
— Aug., Schlosser, Revaler Str. 77.
— Charl., Wwe., Rabenstr. 1, Q. 2.
— Christ., Vorarb., Wenden. Str. 7.
— Christian, Zollbmt., Maschinenstr. 11.
— Dav., Artellschtsch., Irmlau. Str. 2.
— Dav., Expreß, Ritterstr. 59, W. 27.
— E., Hebamme, Säulenstr. 64, Q. 1.
— E., Packmstr., Säulenstr. 64, Q. 1.
— E., Sattlermstr. u. Wagenb., Alexanderstr. 15.
— Ed., Maurer, Petersb. Ch. 35a, W. 4.
— Emma, Schndrn., Ritterstr. 20, W. 6.
— Ferd., Untermstr., Duntenhof. Str. 32.
— Fr., Maler, Ritterstr. 44, W. 20.
— Friedr., Dw., Revaler Str. 57, W. 22.
— Fritz, Schndr., Sprenkstr. 11, W. 31.
— Fritz, Töpfer, Segelstr. 9, W. 4.
— Gust., Kutscher, Gartenstr. 21.
— H., Hebamme, Rabenstr. 22, W. 1.
— Hans, Schiffskapt., Ballastdamm 68.
— Hel., Hdlrn., Artilleriestr. 23, W. 1.
— Herm., Hsb., Revaler Str. 12.
— J., Kutscher, Pernauer Str. 27, W. 28.
— J., Telegr.-Bmt., Katholische Str. 9.
— Jak., Fuhrm., Ebelshof. Weg 2.
— Jak., Hg., Rumpenhofsche Str. 17.
— Jak., Holzbildh., Romanowstr. 48.
— Jak., Lehrer, Artilleriestr. 54, W. 9.
— Jak., Schiffskapt., Schlocksche Str. 31.
— Jak., Wächter, Eisenbahnstr. 4.
— Jan, Drechsler, Mühlenstr. 90, W. 5.
— Jan, Dw., Friedensstr. 6, W. 10.
— Jan, Hsb., Lange Str. 15a, W. 1.
— Jan, Hsb., Pleskauer Str. 10.
— Jan, Hsb., Rabenstr. 22, W. 1.
— Jan, Hsb., Wolgundsche Str. 76.
— Jan, Kutscher, Nikolaistr. 19.
— Jan, Maler, Ritterstr. 44, W. 21.
— Jan, Masch., Moskauer Str. 273a, W. 2.
— Jan, Maurer, Grenzstr. 28, W. 8.
— Jan, Maurer, Pernauer Str. 9.
— Jan, Schlosser, Katholische Str. 32.
— Jan, Zimmerm., Moskauer Str. 127.
— Jewd., Wwe., Dünaburger Str. 5.
— Joh., Böttcher, Emmastr. 14, W. 2.
— Joh., Exped., Mühlenstr. 121, W. 3.
— Joh., Fuhrm., Schulenstr. 23, W. 7.
— Joh., Hg., Sternstr. 8, W. 2.
— Joh., Kutscher, Pernauer Str. 25.
— Joh., Maurer, Artilleriestr. 23.
— Joh., Tschlr., Schreyenbusch 5, 19.
— Joh., Tschlr., Suworowstr. 89, W. 17.
— Jul., Schndr., Schulenstr. 8, W. 20.
— Jw. Jw.', Hdlr., Karolinenstr. 7.
— K., Fabrikbmt., Wendensche Str. 7.
— K., Friseur, Ebelshofsche Str. 9b.
— Karl, Amtsbote, Windstr. 23, W. 5.
— Karl, Bodenmstr., 2. Weidend., Güterbahnhof 2.
— Karl, Feuerwehrm., Pleskauer Str. 10.
— Karl, Kutscher, Kalnezeem. Str. 45.
— Karl, Kutscher, Ritterstr. 59, W. 16.
— Karl, Tschlr., Laubstr. 6, W. 9.
— Karl, Vorarb., Artilleriestr. 73.
— Karl, Weber, Bauskesche Str. 80.
— Karol., Brothdlrn., Laboratoriumstr. 31
— Karol., Schndrn., Grenzstr. 20.
— Karol., Wwe., Oeseler Str. 6.
— Kath., Wäsch., Ritterstr. 125, W. 5.
— Kath., Hsbn., Böttcherstr. 5, W. 3.
— Konst., Tschlr., Gabrielstr. 1, W. 8.
— Kr., Hsb., Bauskescher Weg 8.
— Krisch, Tschlr., Pernauer Str. 25.
— Krischj., Hsb., Jutestr. 7.
— Krist., Gärtner, Maschinenstr. 11.
— Krist., Tschlr., Artilleriestr. 51, W. 12
— Lene, Wwe., Ritterstr. 59, W. 17.
— Lotte, Wwe., Karolinenstr. 12, W. 22.
— Louise, Schndrn., Moritzstr. 1.
— M., Hsb., Schlocksche Str. 42, Q. 1.
— M., Schlosser, Jaroslawsche Str. 50.
— M., Tschlr., Gerberstr. 6, W. 24.
— Mart., Hsb., Fockenhof. Str. 12.
— Mart., Kellner, Alexanderstr. 99.
— Mart., Sägemstr., Weißenhof. Str. 10.
— Martha, Lehrerin, Teichstr. 4.
— Matth., Hsb., Lehrer, Kohlenstr. 2.
— Mich., Stauer, Alexanderstr. 109.
— N., Hg., Gertrudstr. 63, W. 15.
— N., Schndrn., Säulenstr. 109.
— P., Schndr., Mühlenstr. 109, W. 6.
— Paul Alex., Maurerpol., Pet. Ch. 35a.
— Pet., Hsb., Dünaburger Str. 40.
— Pet., Verk., Hasenholm. Ufer 27.
— Rein, Fuhrm., Rabenstr. 22, W. 6.
— Rud., Hdlr., Essenhofsche Str. 14.
— Theod., Holzwr., Muckenholm. Str. 31.
— Thom., Posament., Peterholm. Str. 2.
— W., Kol.-Hdl., Mitauer Ch. 39.
— Wilh., Frl., Privat., Kohlenstr. 8.
— Wilh., Tschlr., Schreyenbusch 1, 29.
Silling, Karl, Hsb., Mitinh. d. Firma A. P. Terechow, Petersb. Ch. 103.
— Mart., Packhausstr. 1, W. 20.
— Rich., Techn., Rumpenhof. Str. 2d.
Sillinsky, Jw., Artellscht., Plettenbergstr., Brasse-Gesinde.
Sillis, Jan, Hsb., Appusensche Str. 47.
Sillkaln, Wilh., Sattler, Gerberstr. 13.
Sillmann, Pet., Hdlr., kl. Altonaerstr. 14
— Marie, Masseuse, Windstr. 6.
Sillning, Jak., Hsb., Bildh., Vogelstr. 23
Sillotz, Karl, Schlosser, Nordstr. 11.
Sillow, Adam, Schmied, kl. Palissadenstr. 6
Sills, E., Hg., Mühlenstr. 3, W. 8.
Silm, Alex., Hg., Dorpater Str. 20, W. 38.
Silmanowitsch, Pet., Portier, Alexanderstr. 184.
Silne, Amalie, Hdlrn., Krusenhof. Str. 15.
Silneek, Andr., Fuhrm., Hasenstr. 1.
— Andr., Schlosser, Kuckuckstr. 22.
Silnitzki, Jw. Wass.', Militärarzt, Romanowstr. 23, W. 1.
Silonitz y Colarte, Felix, Königl. Span. Konsul, Theaterboul. 10.
Silonko, Wlad., Feuerwehrm., Jaroslaw. Str. 24, W. 6.
Silowitsch, Pet., Vikar, Schloßplatz 5.
Silowsky, Elise, Ballet., Marienstr. 32.
Silpap, Anna, Wwe., Gertrudstr. 51, Q. 2.
L. Silpert & Söhne, 1. G., Brenn- und Bauholz, Inh.: Liebermann Leiserow Silpert u. dessen Söhne Morduch u. Wulf, Gertrudstr. 58, ☎ 945.
M. Silpert, 2. G., Strickwaren, Inh.: Mowscha Silpert, Sünderstr. 25, ☎ 1672.
Z. Silpert, 2. G., Schuhw., Inh.: Zallel Silpert, Karlsstr. 32.
Silpert, Abr., Schndr., Romanowstr. 86
— Jank., Kommissionär, Mosk. Str. 26.
— L., Hsb., Mitinh. der Firma L. Silpert & Söhne, Gertrudstr. 58, W. 1.
— M., Inh. dieser Firma, Stallstr. 1.
— M. u. W., Mitinh. d. Firma L. Silpert & Söhne, Gertrudstr. 58, W. 2.
— Zallel, Inh. d. Firma Z. Silpert, Thronfolgerboul. 5, W. 11.
Silsky, Arn., Bankbmt., Antonienstr. 15.
— Edg., Hg., Kaufstr. 7, W. 3.
Silsparum, J., Maurer, Rumpenh. Str. 13
Siltum, Bernh., Masch., Hospitalstr. 35.
— Aug., Auss., Bärenstr. 15, W. 2.
— Jak., Sortierer, Talstr. 18a, W. 31
Silus, Aug., Schuhm., Gertrudstr. 62.
Silusinski, W., Maler, Jaroslaw. Str. 34.
Silwanow, P., Hdlr., Gogolstr. 2.
Silwansky, Dmitr. Mich.', HR, Glied d. Zollamts, Newastr. 13, W. 11.
Silwer, Pet., Helenenstr. 13, W. 4.
— Joh., Dw., Wendensche Str. 3, W. 26.
Silwers, Karl, Vorarb., Ritterstr. 1a.
Silwestrow, W. M., Kanzleibmt., Polotzker Str. 3, W. 4.
— T. F., Hdlr., Obststr. 6, W. 9.
— Tim., Hdlr., Dorpater Str. 78.
Silwestrowitsch, A. F., Oberst, Matthäistr. 49.
Silwinsky, Marie, Wwe., Kohlenstr. 20.
— Wilh., Wwe., Ballastdamm 28.
Silz, Alex., Böttcher, Petersb. Ch. 119.
— Marie, Wwe., Jakobstädt. Str. 5.
— Wold., Hdlr., Färberstr. 26, W. 7.
Simanis, Kaip., Bahnbmt., Artilleriestr. 67
Simankowitsch, Alex., Bmt., Revalerstr. 61
Simann, J., Expreß, Romanowstr. 59.
— Jak., Schlosser, Pokrowstr. 20, W. 2.
— Jan, Zimm., Rumpenhof. Str. 25.
— Joh., Schlosser, Rübenstr. 5.
— Karl, Maler, Wendensche Str. 26.
— Karl, Schmied, Wolmarsche Str. 30.
Simanowitsch, Amalie, Wwe., Matthäistr. 82, W. 34.
— Dav., Schmied, Katharinendamm 17.
— Fritz, Hdlr., Theaterb. 3, Q. 18.
— Leiser, Zunahtm., Moskauerstr. 52.
— M., Schuhw.-Hdl., Romanowstr. 139.
— Oss., Zugsteller, 2. Weidendamm, Güterbahnhof 6.
Simanson. Sieh auch Simonson.
— Elis., Wendensche Str. 5, W. 3.
— Jan, Feldscher, Suworowstr. 108.
— M., Dw., Schulenstr. 28, W. 9.
— Nat., Wwe., Teichstr. 9.
— Sim., Masch., Wendensche Str. 5.
Simbach, Anna, Schndrn., Böttcherstr. 3.
Simbruk, J., Exped., Adlerstr. 2a.
Simelewitsch, R., Vorarb., Wolgundsche Str. 19a.
Simelowitsch, Abr., Hausverw., Palissadenstr. 24, W. 1.
Simenkin, Wisorj., Schuhm., kl. Lagerstr. 50a.
Simeretschnikow, A., Bmt., Jaroslawsche Str. 45.
Simin, A., Lackirer, Rancksdamm 6, Q. 9.
— L., Auss., Gertrudstr. 133, W. 17.
Siminjanka, Andr., Walzer, Altstr. 1.

Fabrik Rigaer Spielwaaren. Vierecke & Leutke. Fabrik: Mitauer Chaussée 9. Niederlage Theaterstr 11

Simkewitsch, Jan, Feilenh., Tulasche Str. 5
Simkin, Fed., Ankern., Mosk. Str. 103.
— Jtz., Kfm., Romanowstr. 119, W. 5.
Simkow, Fed., Zimm., Jaroslaw. Str. 58.
Simnolonski, Ludw., Leutn., Romanowstr. 24, W. 2.
Simolin, Antonie, Baronin, geb. Berens, Antonienstr. 9, W. 8.
v. Simolin, G., Frl., Alexanderstr. 31.
— H., Frl., Alexanderstr. 31, W. 12e.
Simon, Ad., Optiker, Fuhrmannsstr. 23.
— Alma, Fabrikbmtn., Theaterstr. 11.
— Andr., Kellner, Bausk. Weg 8.
— Anna, Wwe., Petersb. Ch. 11, W. 7.
— D., Sattler, Matthäistr. 105, W. 13.
— D., Schndr., Suworowstr. 80, W. 17.
— Ernst, Schaffn., Kathol. Str. 1, W. 2.
— Hans, Töpfer, Drosselstr. 24.
— Joh., Schndr., Antonienstr. 9, W. 13.
— Jul., Wwe., Schreyenbusch 1, 40.
— L., Schndr., Newastr. 10, W. 8.
— Mart., Fuhrm., Matthäistr. 145, W. 20.
— Phil., Schuhm., Smolensker Str. 10.
— Rud., Hg., Katholische Str. 1, W. 2.
— Wilh., Wwe., Pauluccistr. 9, Q. 2.
Simonaitis, Pet., Fuhrm., Revalerstr. 23.
Simonenkow, Jeg., Artellschtsch., Alexanderstr. 147a.
Simonow, Alex., Dw., Suworowstr. 98.
— Karl, Tschlr., Wolmarsche Str. 30.
— M., Stuhlm., Jaroslawsche Str. 54.
— P., Stuhlm., Dünaburger Str. 34.
Simonowitsch, Ant., Dw., 1. Weidend. 2.
— Dom., Hutm., Konradstr. 11, W. 7.
— J., Träger, Theaterboul. 10, W. 10.
— Leon, Töpfer, alte Mitauer Str. 11.
Simonowitsch-Burbo, J., Maurer, Sternstr. 3.
Simonsohn, Alfr., Kommissär, Pernauer Str. 27, W. 10a.
— P., Schndr., Altonaer Str. 26.
— R., Schuhm., Grabenstr. 5, W. 10.
Simonson. Sieh auch Simanson.
— Falk, Agent, Moskauer Str. 29.
— H., Arzt, Poliklinik f. Haut- u. Geschlechtskrankh., Scheunenstr. 16, Spr. 12—3, Wohn. Alexanderstr. 17, Spr. 9½—10½ u. 4—5, ☎ 2225.
Simow, A., Mus., Revaler Str. 61.
Max Simsohn, 2. G., Manufakt.-Waaren, Inh.: Meier Lewinow Simsohn, Herrenstr. 23, ☎ 2534.
P. Simsohn, 2. G., Hafer, Inh.: Peysak Simsohn, Alexanderstr. 123, ☎ 1088.
P. Simsohn, 2. G., Manuf.-W., Inh.: P. Simsohn, Weberstr. 7.
Simsohn, J., Hdlr., Schmiedestr. 33, W. 9.
— Jak., Schndr., Antonienstr. 11, W. 6.
— Karl, Hausverw., Lagerstr. 24.
— Max, Inh. dieser Firma, Sünderstr. 26.
— Otto, Hsb., Drosselstr. 4.
— Otto, Portier, Alexanderboul. 1.
— P., Inh. dsr. Firma, Alexanderstr. 123
— Regina, Hsb., Lagerstr. 24, Q. 2.
Simson, Aug., Tschlr., Marienstr. 133.
— Anna, Fuhrhltrn., Spargelstr. 5.
— E., Schuhm., Alexanderstr. 192, Q. 3.
— E., Wwe., Säulenstr. 49a, W. 6.
— Elisab., Hdlrn., Revaler Str. 33.
— Jak., Viehhdlr., Suworowstr. 120.
— Jan, Fuhrm., Augustenstr. 6, W. 7.
— Joh., Hsb., Revaler Str. 22.
— Joh., Maler, Duntenhof. Str. 32a.
— Karl, Böttcher, Kuckuckstr. 24, W. 6.
— Karl, Kellner, Sprenkstr. 23, W. 15.
— Krisch, Maurer, Eisenbahnstr. 14a.
— S., Wwe., Mühlenstr. 109, W. 16.
— Theod., Hg., Dünamünd. Str. 44.

Simurka, Ottilie, Hdlrn., Hasenholmsches Ufer 25a.
Sinaberg, E., Schndrn., Domplatz 7.
— G., Schndr., Münzstr. 7, W. 3.
S. Sinaburg, 2. G., Gold- u. Silberw., Inh.: Schlom David Sinaburg, Karlsstr. 27, ☎ 3128.
Sinaburg, G., Schndr., Wallstr. 27.
— S., Inh. dieser Firma, Karlsstr. 27.
Sinaisky, Mich. L.', Protohierei, Religionslehrer, Newastr. 1, W. 3.
— P. L., Priester, Schwimmstr. 3.
Sinat, P. J., Kanzleibmt., Artilleriestr. 10.
— Louise, Wwe., Weißenhofsche Str. 10.
Sindik, H., Friseurgesch., Pet. Ch. 4.
Sindlin, Leiser, Schndr., Mosk. Str. 52.
Sinewina, Prask., Hdlr., kl. Bergstr. 16.
Sinewitsch, Wik., Schlosser, Popowstr. 9.
Singel, M., Hdlr., Thronfolgerboul. 17.
Singelmann, K., Krankenpfl., Stegstr. 9.

Kompanija Singer.
Singer Nähmaschinen
für den Hausgebrauch
und alle industriellen Zwecke.
Magazine:
Alexanderboul. 1, Tel. 1536.
Lagerstrasse 7a.
Kontor: Packhausstrasse 5,
Telefon 3136.

Kompanie Singer, 2. G., Nähmaschinen, A.-Ges. in St. Petersburg, Bevollm.: Theod. Reinwald, Magazin: Alexanderboul. 1, ☎ 1536, Hagensberg, Lagerstr. 7a, Kontor: Packhausstr. 5, ☎ 3163.
Singer, A., Damenschndr., Pferdestr. 23.
— B., Hdlr., Romanowstr. 161, W. 6.
— Ros., Friseurs-Wwe., kl. Jungfernstr. 7
Singert, Georg, Schuhm., Drosselstr. 25.
Sinjakow, D., Hdlr., Palissadenstr. 5.
Sinjawsky, Adr. W., Gerichtsvollz., Newastr. 31, Q. 9.
— Mich., Zollbes., 1. Weidendamm 39.
Sinikow, N., Maurer, Wolmar. Str. 13.
Sinitza, Step., Bodenmstr., 2. Weidend., Güterbahnhof 3.
— Wik., Former, Walzwerkstr. 5, W. 11
Sinitzin, Jw. Pet.', Zollbmt., Katholische Str. 4.
— Jw., Hsb., Kol.-Hdl., Jarosl. Str. 21
Sinitzky, F. S., HR, Oberlehrer, Säulenstr. 9, W. 17.
— W., Kol.-Hdl., Pilgerstr. 8.
Sinizyn, E., Kol.-Hdl., Petersb. Ch. 6.
— G. A., Jng., Bahnbmt., Elis. Str. 19.
— Jw., Diener, Treydensche Str. 5.
— Mich., Artellscht., Petersb. Ch. 6.
— Prost., Kol.-Hdl., Gogolstr. 8, W. 10.
Sinka, Eva, Wwe., Marienstr. 17.
— Jak., Fuhrm., Pokrowstr. 12, W. 14.
Sinkewitsch, Ant., Bahndiener, kl. Palissadenstr. 10, W. 10.
— Emilie, Schndrn., Matthäistr. 20.
— Fed., Hdlr., Palissadenstr. 43, W. 22
— Franz, Gefängn.-Auss., Zitadelle.
— K., Brothdl., Palissadenstr. 20, W. 1.
— Kas., Bmt., Alexanderstr. 94, W. 17.
— Oss., Schuhm., Artilleriestr. 26.
— St., Zimm., Jaroslawsche Str. 10.
— T., Stationschefs-Geh., Zarnikauerstr.

Sinkol, Jan, Schmied, Sternstr. 23.
Sinkow, Jak., Töpfer, Jaroslaw. Str. 84.
Sinkull, Alex., Weber, kl. Lagerstr. 19.
Sinnhold, Osk., Agent, Königsstr. 3.
Sinowitsch, Elisab., Wwe., Mosk. Str. 29
Sintenis, Paul, Bur.-Bmt., Mühlenstr. 21.
— Elise, Frl., Mühlenstr. 4, W. 3.
Sinter, Jak., Schmied, Karolinenstr. 23.
— Karl, Kutscher, Karolinenstr. 23.
Sjöberg, John, Mech., Dorpaterstr. 45.
Sion, Olga, Wwe., Rentn., Ritterstr. 59.
Sipelgas, Hel., Hebamme, Krebsstr. 13.
Sipkewitz, Matth., Dw., Geierstr. 5.
Sipko, Mich., Schiffsarb., Teichstr. 3.
Sipowitsch, Anna, Dw., Säulenstr. 72.
— Mar., Wwe., Katholische Str. 32.
— Oss., Schaffner, Mühlenstr. 131.
— Pet., Schutzm., Offiziersstr. 1.
Sipp, Jak., Hg., Moskauer Str. 5.
Sippin, Karl, Maler, Mitauer Ch. 39.
Siptschenko, Mich., Bahndiener, kl. Palissadenstr. 8, W. 80.
Sipuro, Mar., Monopolbmtn., Suworowstr. 60.
Sirach. Sieh auch Sierach.
— Artur, Wallstr. 27, W. 10.
— Elis., Kfm.-Wwe., Wallstr. 27, W. 10
Sirak, Pet., Zimm., Artilleriestr. 71.
Siratowitsch, Jw., Pionierstr. 9, W. 32.
Sirdsin, Aug., Maler, Matthäistr. 68.
— Berth., Farbenwäg., Säulenstr. 55.
— Dav., Schlosser, Laboratoriumstr. 3.
— Jul., Schuhm., Hilfsstr. 11.
— M., Hdlrn., Grabenstr. 11, W. 5.
— M., Schmied, Sternstr. 3, W. 12.
— Minna, Näht., Färberstr. 6a, W. 23.
— Otto, Maler, Säulenstr. 75, W. 10.
— Pet., Hsb., Pleskauer Str. 4.
Sire, A., Wwe., Conv. z. hl. Geist 11.
v. Sirewitsch, Alide, Wwe., 1. Weidend. 3.
Sirgal, Pet., Tschlr., Matthäistr. 59.
Sirged, Joh. Sylv.', Frisirsalon, Friedensstr. 2.
Sirgel, E., Buchhdl., Dorpater Str. 13.
Sirgell, Ed., Inh. d. „Hotel Dorpat", Mühlenstr. 101.
Sirgent, Joh., Friseur, Pernauerstr. 20.
Siritschew, Paul, Postbmt., Revalerstr. 40
Aktiengesellschaft für Hartguss-Industrie „Sirius", Riga' 2. G., Dir. C. Lovis, A. v. Strandmann, E. v. Blanckenhagen-Klingenberg, Kand.: W. Mosebach, F. Kirsten, Dispon. Dir.: C. Lovis, Bickernsche Str. 40, ☎ 1269.
Sirk, Marie, Hsb., Wiesenstr. 2.
Joachim Sirkin, 2. G., Buchdruckerei, Gogolstr. 19.
Sirkin, Ad., Hdlr., Dünaburgerstr. 33.
Sirmais, A., Dreher, Matthäistr. 74.
— Jan, Tschlr., Ritterstr. 77, W. 43.
— Otto, Kol.-Hdl., Gertrudstr. 41, W. 5.
Sirmatz, J., Maler, Säulenstr. 67, W. 9.
Sirmbard, Joh., Bmt., Peterholm. Str. 9
— Andr., Bahnbmt., Pionierstr. 9.
Sirme, Christ. Ernest.', Magazinverw., Sprenkstr. 59, W. 9.
— Jak., Schlosser, Teichstr. 21.
Sirmel, J., Maler, Baumstr. 9.
— Joh., Werkmstr., Hasenholm. Ufer 19a.
Sirmit, J., Hsb., Teichstr. 8, Q. 5.
— Karl, Buchb., Matthäistr. 103, W. 45.
— Kask, Tschlr., Moskauer Str. 283a.
Sirne, Alex., Schlosser, kl. Lagerstr. 19.
— Andr., Schlosser, Ritterstr. 44, W. 55.
— Fritz, Fuhrm., Hospitalstr. 5, W. 16.
— Fritz, Fuhrm., Gymnastikstr. 18a.
— Gust., Wächter, Kronenstr. 13, W. 1.
— J., Maler, Rujensche Str. 4, W. 15.

H. F. Hassel, Marstallstr. 24. Telephon 269. Schmirgelscheiben. Lieferungsgeschäft für Maschinen und Technische Bedarfsartikel.

Verstellbar als Tisch und Stuhl. **Kinderstühle und Pulte** verstellbar für jedes Alter.

Karl Grünberg, Matthäistr. № 54, im eigenen Hause. Telephon № 2402. Die besten Gummireifen der Welt.

— Jan, Gensd., Abaushoffche Str. 12.
— Jan, Hdlr., Altonaer Str. 29.
— Karl, Maurer, Baumstr. 1.
— Karl, Schlosser, Goldinger Str. 2.
— Krisch, Schmied, Laboratoriumstr. 17.
— Krist., Zuschl., Wolmarsche Str. 27.
— Paul, Exped., Werrosche Str. 2, Q. 3.
Sirneek, Joh., Hsb., Katharinendamm 17.
Sirnes, Rob., Fuhrm., Kalnezeem. Str. 139
Sirnin, Fritz, Vorarb., Schreyenb. 1, 44.
— Jak., Wächter, Bullensche Str. 17a.
— Max., Wäsch., Augustenstr. 3, W. 2.
Sirnis, Boris, Schuldiener, Theaterboul. 11
— Jan, Milchhdlr., 2. Weidendamm 17.
— Karl, Hdlr., 2. Weidendamm 17.
— Karl, Maler, Sprenkstr. 30, W. 8.
— Pet., Schmied, Pernauer Str. 25.
Sirnit, Jan, Maurer, Spargelstr. 3.
— Ansche, Schuhm., Feldstr. 9, W. 13.
— J., Hdlr., Alexanderstr. 109, Q. 24.
— Joh., Techn., Suworowstr. 122.
— Karl, Bahnbmt., Katharinendamm 24.
Boris Wassiljew Sirotin, 2. G., Töpferei Inh.: Boris Wassiljew Sirotin, Ehstenstr. 2, ☎ 1819.
Sirotin, Boris Wassiljew, Inh. dieser Firma, Ehstenstr. 4.
— Jewd., Hsbn., Ehstenstr. 2.
Sirotkin, D., Schuhm., Artilleriestr. 54.
Siroto, Petron., Wäsch., Lärmstr. 13.
Sirozinski, N., Bahnbmt., Parkstr. 4.
Sirsnin, D., Dw., Thronfolgerboul. 1.
— Jak., Dw., Säulenstr. 11.
— Jan, Hsb., Schreyenbusch 2, 8.
— Otto, Vorarb., Friedensstr. 37.
Sirson, J., Kolhdlg., Dorpaterstr. 37.
Sirup, J., Kutscher, Romanowstr. 81.
— J., Träger, Elisabethstr. 33, W. 13.
— Nik., Zuschl., Revaler Str. 94, W. 4.
Sirutsch, L., Wwe., Lärmstr. 13, Q. 1.
Siselin, Pet., Expreß, Thüringen. Str. 9.
Sisjakoff, A., Kassir., Wenden. Str. 5.
Sisojew, Kath., Wwe., Palissadenstr. 35.
Sisow, Jw., Zollaufs., Wiesenstr. 2.
Sissar, Jan, Kellner, Färberstr. 18.
Siß, Ludw., Schutzm., Revaler Str. 14.
— Oss., Kanzleidiener, Alexanderstr. 50.
— Prok., Zollbes., Mittelstr. 6, W. 2.
Sissas, Jahn, Schndr., Matthäistr. 20.
Sissen, Georg, Maler, Ritterstr. 65.
— Fritz, Maler, Matthäistr. 59, W. 30.
— Karol., Frl., Schndrn., Luisenstr. 3.
— Krist., Wwe., Matthäistr. 103, W. 68.
— Wold., Maler, Säulenstr. 72, W. 6.
Sisser, Fritz, Dw., Industriestr. 40, W. 1.
— Sorre, Frau, Uferstr. 7, W. 16.
Sisson, S., Bahnbmt., Gertrudstr. 123.
Sisum, Matth., Fuhrm., Rabenstr. 13.
Sitam, Joh., Damenschndr., Theaterstr. 1
Sitkewitsch, J., Hsb., Newastr. 1.
— Pet., Schuhm., Jakobstädt. Str. 15.
Sitow, Alexandra, Auss. im Arbeitsheim f. Minderjährige, Rote Str. 4.
Sittenfeld, Julian, Priv.-Rechtsanw., Spr. 9—10 u. 4—6, Dir. d. Russ. Spar- u. Leihkasse, gegr. 1871, Kalkstr. 7. ☎ 1253.
Sitz, R., Werkmstr., Bauck. Str. 21b.
Sitzmann, Karl, Maurerpol., Färberstr. 29
v. Sivers, E., Frl., Jakobstr. 30.
— Oberlehrer, Mühlenstr. 53, W. 7.
— Georg, Andreasstr. 3, W. 2.
— Gregor, Boniteur, Nikolaistr. 27.
— Joh., Gutsbes., Kirchenstr. 13, W. 4.
— Karl, Gutsbes., Romanowstr. 22.
— Otto, Buchhltr. an d. Livl. adl. Güter-Kredit-Societ., Georgenstr. 8.
— Rich., Elisabethstr. 31, W. 6.
— Siegfr., Glied d. Riga-Wolm. adl. Vormundsch.-Ger., Mühlenstr. 53, Q. 7.
— Walter, Boniteur, Kaisergartenstr. 6a.
Siw, E. R., Lehrer, Marienstr. 5, W. 13.
Siwart, E., Schlossermstr., Martinshofsche Str., Werke „Salamander".
Siwetz, Wass., Dw., Palissadenstr. 27.
Siwoschin, Alex., Hdlr., Romanowstr. 76.
Siwow, Lar., Kutscher, Moskauerstr. 172.
Siwtin, Andr., Kutscher, Lemsalsche Str. 1.
— J., Wraker, Konkordiastr. 1, W. 14.
— Wilh., Wäsch., Hospitalstr. 10, W. 7.
Siwulsky, N., Wwe., Grobinsche Str. 3.
Siwzow, Ant., Tschlr., Hasenholm. Ufer 13
Skabbarg, Joh., Bankbote, Muckenholmsche Str. 25, W. 1.
Skabberg, Jak., Kanzlist, Matthäistr. 19.
Skabiz, Lisa, Wwe., Marienstr. 115.
Skabul, Bernh., Dreher, Palmstr. 14.
Skabaz, Emilie, Hdlrn., Mosk. Str. 104.

Heinrich Skadding, Schuhwaren- u. Galoschen-Lager. Weberstrasse 1.

Heinrich Skadding, 2. G., Schuhwaar., Inh.: Heinr. Skadding, Weberstr. 1.
Skadding, G., Theaterstr. 1.
— Heinr., Inh. dieser Firma, Weberstr. 1.
— Jak., Masch., Säulenstr. 97, W. 7.
— Jak., Zimmerm., kl. Lagerstr. 58.
— Jan, Bäcker, Ritterstr. 83, W. 3.
— Joh., Hsb., Kartoffelstr. 4a.
— Jur., Schlosser, Ernestinenstr. 11.
— Mart., Hsb., Salwensche Str. 82.
— Pet., Bäcker, Duntenhofsche Str. 7.
Skading, J., Dreher, Gymnastikstr. 8.
— Jan, Schaffner, Kurmanowstr. 16.
— M., Schmied, Windstr. 1, W. 3.
Skadmann, Pet., Zimm., Alschwangerstr. 2
Skadner, Pet., Brauer, Dampfstr. 96.
Skadschukas, Oss., Dw., Taubenstr. 31.
Skaidrais, J., Schuhw., Alexanderstr. 17.
Skaidris, Joh., Hg., Eliasstr. 19, W. 22.
Skaistkaln, Aug., Schlossermstr., Mühlenstr. 64, W. 10.
Skalbe, Anna, Wwe., Ritterstr. 121.
— Ans, Maler, Gerberstr. 6, W. 28.
— Grete, Wwe., Nikolaistr. 5, W. 6.
— Karl, Tschlr., Grenzstr. 26.
— P., Hdlr., kl. Newastr. 6, W. 1.
Skalberg, Ans, Tschlr., Hilfsstr. 13.
— Jos., Lehrer, Kischinewsche Str. 4.
— Paul, Kischinewsche Str. 4.
— Theod., Intendant im Kaiserl. Garten, Katharinenstr. 12.
Skaling, Aug., Schlosser, Matthäistr. 42.
— K., Zimmerm., Elisabethstr. 31.
Skalizki, Stanisl., Fabrikbmtn., 1. Weidendamm 3.
— Steph., KR-Wwe., 1. Weidend. 3.
Skalling, Jan, Maler, Artilleriestr. 46.
Skalsky, Alex., Hdlr., Gogolstr. 5, W. 27
— Ant., Maurer, Konradstr. 1.
— J., Leuchtkörperhdl., Alexanderstr. 28.
— Joh., Kfm., Sandstr. 8, W. 3.
— Karp., Lederhdl., Alexanderstr. 109, Wohn.: Lärmstr. 19.
— M., Modistin, Sandstr. 8, Q. 3.
— Tatj., Hausverw., Lärmstr. 19, Q. 1.
Skamer, Jak., Bahnbmt., Säulenstr. 92.
Skamerda, Anna, Wwe., Friedensstr. 17a.
Skandrey, Marie, Brothdlrn., Peterholmsche Str. 13.
Skangal, Heinr., Hdlr., kl. Lagerstr. 1.
Skapen, Andr., Schndr., Kaisergartenstr. 2.
Skappa, Pet., Hdlr., Mitauer Ch. 10.
Skappan, A., Dw., Todlebenb. 10, Q. 16.
— Alex., Maler, Suworowstr. 79, W. 17
— G., Messerschm., Kalnez. Str. 99a.
Skarbaneek, J., Gensd., Abaush. Str. 9.
Skardsukas, Oss., Drahtz., Gartenstr. 18.
Skarin, Hans, Photogr., Hirtenstr. 1.
Skarko, Alex., Schlosser, Laubstr. 9.
Skarp, Mart., Monteur, Kurmanowstr. 14
Skarpijon, Jak., Tschlr., Abaush. Str. 5.
Skarstan, Jw., Hdlr., kl. Palissadenstr. 8.
Skarsten, Anna, Wwe., Dünam. Str. 52.
Skarts, Mart., Materialverw., Nikolaistr. 77.
Skater, Ans, Tschlr., Baumstr. 5, Q. 6.
— Jan, Hsb., Alschwangensche Str. 5.
Skattin, Lina, Privat., Trinitatisstr. 18.
Skaward, Andr., Kol.-Hdl., Duntenhofsche Str. 34.
Skawitz, Julie, Frl., Sandstr. 16, W. 6.
Skaberdis, J., Platzmstr., Kandauerstr. 14
Skeiris, Ant., Hdlr., kl. Palissadenstr. 2a.
Skelter, Adam, Dw., Säulenstr. 96.
Skelting, Wl., Goldschm., Säulenstr. 34.
Skeltinowitsch, Alfr., Artellscht., Plettenbergstr. 1, W. 4.
Skenberg, Christ., Maurer, Hapsalerstr. 10.
Skerbel, Dav., Fuhrm., Adlerstr. 20.
Skerberg, Arth., Schriftf., Sprenkstr. 34c.
Skerbinz, Karl, Mstr., Ehstenstr. 7.
Skerbutz, L. D., Revieraufs., Säulenstr. 92
Skere, Fedor, Hdlr., Kathol. Str. 33.
Skerlow, Al., Schuhm., Bergstr. 42.
Skerst, Paul, Kfm., Elisabethstr. 33.
Skerst-Skulte, Karl, Dw., Schmiedestr. 31.
Skersten, Jurre, Expreß, Artilleriestr. 57.
— Kasp., Orgelbauer, Industriestr. 9.
Skerstin, Anna, Parkstr. 2, W. 5.
Skersting, Ed., Bmt., Suworowstr. 80.
Skester, Mart., kl. Königsstr. 3, W. 2
Sketter, Emma, Frl., Hsbn., Dünamündesche Str. 23, W. 4.
— Joh., Kohlhdlr., Vegesacksholm 13.
— Juliane, Hsbn., Vegesacksholm 13.
Skill, Heinr., Lagerverw., Neustr. 5.
— Theod., Tschlr., Baumstr. 1.
Skillin, Jak., Maler, Kreuzstr. 8, W. 3
— Andr., Lackirer, Duntenhof. Str. 50.
— Jak., Hsb., Teichstr. 17, W. 1.
— Jak. G., Postbmt., Rumpenhof. Str. 15
— Jan, Hsb., Kreuzstr. 8, W. 6.
— Jedd., Maurer, Rumpenh. Str. 15.
— Joh., Hdlr., Sprenkstr. 23a, W. 28
— Nik., Tschlr., Säulenstr. 94, W. 16.
— Wilh., Schlosser, Bienenstr. 8.
Skilt, Herm., Wraker, Abaushof. Str. 15.
Skilter, Elisab., Wwe., Romanowstr. 47.
Skiltritter, A., Wwe., Kalnezeem. Str. 84.
Titus Skinder, 2. G., Schuhwaar., Inh.: Titus Skinder, Weberstr. 14.
v. Skinder, Titus, Inh. d. Firma Titus Skinder, Weberstr. 14.
Skinder, B., Maurer, Kreuzstr. 6, W. 4.
— Ant., Bhnbmt., Katholische Str. 8.
— Bolesl., Hsb., Buffetier im Ulei, Matthäistr. 32, W. 19.
— Jur, Arbeiter, Jakobsstr. 24, W. 14.
— Mart., Hsb. Oststr. 3.
Skinschewsky, Wlad., Schlosser, Katholische Str. 36.
Skiparis, Joh., Hsb., Libauer Str. 1.
Skirbst, Ed., Gerber, Offizierstr. 3.

Fabrik Rigaer Spielwaaren. Vierecke & Leutke. Fabrik: Mitauer Chaussée 9. Niederlage: Theaterstr. 11

Skirsten, J., Fuhrm., Marienstr. 81.
Skladow, Jer., Lederwalker, Moskauer Str. 110.
— M., Hsb., kl. Bergstr. 11.
Sklidulis, Ant., Wwe., Jakobstädt. Str. 6.
Skobbe, Guido, Rentn., Mühlenstr. 74.
Skolberg, Chr., Bahnbmt., Kirchhofsstr. 8.
Skolnik, Abr., Exped., Mühlenstr. 159.
— M., Kol.-Hdl., Moskauer Str. 52.
— W. M., Witebsker Bäckerei u. Kondit., Herrenstr. 15.
Skomarowsky, Matth., Tschlr., kl. Palissadenstr. 10.
Skomba, A., Malermstr., kl. Stationsstr. 9
— Alex., Schuhm., Artilleriestr. 55.
Skopan, J., Dw., Albertstr. 7, W. 16.
— Andr., Dw., Suworowstr. 20, W. 14.
Skorino, E., Forst-Techn., Bmt. d. Dom.-Verw., Alexanderstr. 49.
— Timof., Hsb., Moorstr. 48.
Skorke, Ed., Maurer, Alexanderstr. 188.
— Helene, Hsb., Alexanderstr. 188.
Skorko, Adam, Fuhrm., Soldatenstr. 4.
— Leop., Fuhrm., Spargelstr. 7, W. 1.
— Tscheslaw Georg, Kassir. der Rentei, Gogolstr. 11, W. 4.
Skorkow, Mich., Hdlr., Jakobst. Str. 1.
Skorobogatow, Jw., Bankbmt., Dorpater Str. 23, W. 14.
— W., Brothdl., Gogolstr. 4.
Skorodenkow, Feod., Schaffn., Matthäistr. 91, W. 25.
Skossar, M., Schmied, Rumpenh. Str. 7.
Skowna, R., Schndr., Mühlenstr. 157.
Skrabe, Jur., Dw., Gogolstr. 14, W. 3.
Skrabin, Mich., Kutscher, Duntenh. Str. 7
Skrabul, A., Kutscher, Matthäistr. 145.
Skrajan, Stan., Zimm., Cementstr. 3.
Skramann, Jur., Auss., Kurmanowstr. 6.
Skranda, Christ., Expreß, Ebelsh. Str. 9b.
Skrande, Anette, Wwe., Moorstr. 7.
Skrappa, Pet., Einfahrt, Mit. Ch. 10.
Skrapsche, Dav., Hsb., Romanowstr. 80.
Skraslowsky, Jak., Werkmstr., Rancksd. 6
Skrastin, Anna, Hsb., Mitauer Ch. 43.
— Alw., Wäsch., Hospitalstr. 23, W. 12.
— Andr., Schndr., Schlocksche Str. 14.
— Dav., Hsb., Stubbenseestr. 14, W. 1.
— Gotth., Zimmerm., Revaler Str. 41.
— Hugo, Fleischhdlg., Simonstr. 5.
— Jan, Bäcker, Annenhofsche Str. 13b.
— Jan, Dreher, Suworowstr. 140, W. 30
— Jan, Tschlr., Revaler Str. 64, W. 16.
— John, Oekonom, Johannisstr. 8.
— Karl, Schmied, Revaler Str. 54, W. 26.
— M. K., Dw., Theaterboul. 10, W. 7.
— Marz, Fuhrm., Alexanderstr. 112.
— Pet., Maurer, Revaler Str. 90, W. 3.
— Pet., Milchpächter, Kandauerstr. 16.
Skrautz, Ernst, Schlosser, Gertrudstr. 29.
Skreber, F., Amtsbote, Klosterstr. 21.
Skrebin, Mart., Zimm., Mühlenstr. 13.
Skrehben, M., Auss., Mühlenstr. 3.
Skresing, Anna, Wwe., Wilnasche Str. 7.
Skreis, Dav., Masch., Katharinendamm 2.
Skretul, Wold., Wagenb., Ritterstr. 72.
Skrey, Jur., Kesselschm., Schlock. Str. 23.
— Joh., Buchdr., Klosterstr. 7, W. 9.
— K., Speisehaus, Elisabethstr. 67.

Th. Skribanowitz,
in Firma
Emil Fimian.
Kaufstrasse 18. Telephon 1084.

Skribanowitz, Eberh., Kfm., Dorpaterstr. 7
— Elis., Wwe., kl. Schmiedestr. 4, W. 6.
— John, Mitinh. d. Firma Stolberg & Burchard, Bevollm. d. Firma Emil Fimian, Antonienstr. 9, W. 2.
— Nik., Elisabethstr. 13, W. 8.
Skribanowsky, Jak., Tschlr., Bausk. Str. 17
Skribis, Paul, Zimm., Marienstr. 92.
Skriblowsky, Alex., Hsb., Solitüdenstr. 8.
— Alb., Schlosser, Solitüdenstr. 8.
Skrids, Jan, Müller, Hasenstr. 7.
Skridulis, Jos., Schmied, Zabeln. Str. 6.
— Stan., Bmt., Färberstr. 19, W. 19.
— V. J., Schriftf., Allasche Str., Pol.-Geb.
Skriebe, J., Maurer, Gymnastikstr. 26.
Skrihwel, Joh., Buchhltr., Marienstr. 90.
Skrilunas, S., Färber, Duntenh. Str. 48.
Skrinis, Jak., Setzer, Segelstr. 9, W. 10.
v. Skrinnikow, Karol., Oberstlieutn.-Wwe., Kirchhofsstr. 11, Q. 1.
Skritzky, Anna, Wwe., kl. Lagerstr. 23.
Skriwel, Jan, Zimm., kl. Vegesacksh. 36.
— Mart., Tschlr., Lubahnsche Str. 8.
Skriwer, Karl, Hdlr., Abaushof. Str. 4.
Skriweris, T., Techn., Thronfolgerb. 3.
Skriwul, Donat, Hdlr., Petersb. Ch. 113.
Skrobotum, Sem., Masch., Romanowstr. 75
Skrodel, Alex., Maler, Revaler Str. 64.
— Alex., Maurer, Matthäistr. 58, W. 4.
— Ans, Vorarb., Alexanderstr. 82, W. 5.
— Georg, Maler, Färberstr. 2, W. 14.
— Georg, Maler, Säulenstr. 53, W. 6.
— Georg, Maler, Wiesenstr. 9, W. 20.
Skroder, Jan, Privat., Säulenstr. 86.
— Klaudia, Turmstr. 33, W. 3.
— M., Tschlr., Pernauer Str. 15, W. 1.
— Minna, Waschanst., Marienstr. 144.
v. Skrodsky, Olga, Wwe., Gogolstr. 5.
Skromow, A., Stellm., Bergstr. 28, W. 3.
— Anna, Schndrn., Moskauer Str. 112.
— Trof., Hsb., Moskauer Str. 40, W. 3.
Skrote, Libe, Schndrn., Säulenstr. 77.
Skrotzki, A. F., KA, Exekutor d. Reichsb., Nikolaistr., Reichsbankgebäude.
Skrubow, Alex., Bmt., Ritterstr. 119.
Skrupske, Anna, Masseuse, Reformierte Str. 14, W. 1a.
— Otto, Hsb., Reformierte Str. 14, W. 8.
Skrupsky, Jak., Vorarb., Hasenh. Ufer 4.
— Mart., Schmied, 2. Weidendamm 23.
Skruptel, Ed., Tschlr., Cementstr. 3.
Skrusist, Jan, Zimm., Vegesacksholm 14.
Skubilin, Ulj., Hsb., Lubahnsche Str. 11.
Skubin, Lawr., Postbmt., Sprenkstr. 8.
— Pet., Lehrer, Romanowstr. 114, W. 3.
— Pet., Zimm., Hospitalstr. 9, W. 28.
Skublitzky, Matw., Tschlr., Palissadenstr. 35
Skubre, J., Kol.-Hdl., Mosk. Str. 199.
Skubris, Fr., Materialw.-Hdl., Moskauer Str. 265.
Skudas, J. K., Reichsbankbmt., Heinrichstr. 18.
Skudde, Florenz, Hdlr., Ebelshof. Weg 5a
— Friedr., Buchdr., Schlocksche Str. 8.
Skuder, Anna, Schndrn., Dorpaterstr. 27.
Skudin, Joh., Tschlr., Feldstr. 9, W. 19.
Skudit, Helene, Schndrn., Sternstr. 8.
Skudra, Joh., Maler, Augustenstr. 12.
Skudre, A., Hsb., Kalnez. Str. 67.
— Expreß, Thronfolgerboul. 27, W. 20.
— Alex., Bmt., Jakobstädt. Str. 27.
— Ans, Gießer, Pernauer Str. 12c, W. 6.
— Ans, Hsb., Kuckuckstr. 4, Q. 1.
— Dav., Zuschläger, Matthäistr. 137.
— Ernst, Hg., Kuckuckstr. 4.
— G., Viktualienhdl., Kandauer Str. 25.
— Heinr., Hsb., Bausk. Str. 26.
— Jan, Auss., Friedensstr. 10, W. 15.
— Jan, Schmied, Rumpenhofsche Str. 5.
— Joh., Former, Krebsstr. 23.
— Joh., Hsb., Jakobst. Str. 27.
— Krist., Maurer, Matthäistr. 139.
— Mart., Hsb., Sägerstr. 2.
— Math., Weißnäht., Böttcherstr. 5, W. 4.
— Pet., Ankern., Wjasmasche Str. 3.
— Pet., Hdlr., Uferstr. 15, W. 11.
— Pet., Holzwr., Kuckucksstr. 4.
— Pet., Schndr., Torfstr. 2.
— Thom., Fuhrm., Alexanderstr. 178.
— Wilh., Tschlr., Pernauer Str. 23.
Skudrewitsch, Ernst, Fleischer, Mühlenstr. 86
— Fritz, Schlosser, Suworowstr. 140.
Skudris, Ed., Kol.-Hdlr., Säulenstr. 51.
— E., Kol.-Hdl., Wallstr. 27, W. 2.
Skui, Karl, Hg., Petersb. Ch. 6, W. 48.
G. Skuja, 2. G., Manufaktur- u. Modew., Inh.: Gust. Skuja, Alexanderstr. 96.
Skuja, Berta, kl. Sandstr. 13, W. 2.
Skuja, Chr., ehem. Restaur., Mühlenstr. 91
— Ed., Hdlr., Kranichstr. 9, W. 15.
— Fritz, Exped., Schreyenbusch 6, 10.
— **G., Inh. dieser Firma**, Alexanderstr. 96.
— Jan, Glasm., Dünamünd. Str. 63.
— Jan, Hdlr., Moskauer Str. 141, W. 9.
— Jan, Masch., Matthäistr. 48, W. 11.
— Mart., Oberkellner, Mühlenstr. 91.
Skuje. Sieh auch Skuye.
— A., Tapezier, Antonienstr. 3, W. 6.
— Andr., Kol.-Hdl., Fuhrmannsstr. 25.
— Aug., Schlosser, Karolinenstr. 15, W. 13.
— Berta, Aufw., Suworowstr. 100, W. 7.
— Dor., Hdlrn., Kalnezeemsche Str. 14.
— Fritz, Bäcker, Katarinendamm 23.
— Gust., Kleinhdlr., Suworowstr. 140.
— Hans, Hsb., Sadownikowstr. 22, W. 7.
— Heinr., Bauuntern., Schwalbenstr. 4.
— J., Hsb., Kownosche Str. 4.
— J., Kol.-Hdl., Mühlenstr. 84.
— Jak., Hdlr., Windauer Str. 4, W. 12.
— Jan, Hdlr., Ambothensche Str. 6.
— Jan, Hsb., Schreyenbusch 4, 9.
— Joh., Werkmstr., Schreyenbusch 2, 11.
— Karl, Accisebmt., Dorpaterstr. 78, Q. 5.
— Kas., Wächter, Romanowstr. 85, W. 5
— M., Kirchhofsauss., Kirchhofsstr. 1.
— M., Maurer, Alexanderboul. 1, Q. 15.
— Mart., Hdlr., Lubahnsche Str. 18.
— Mart., Privat., Kirchhofsstr. 1.
— Mart., Schmied, Moskauer Str. 134.
— Mart., Schmied, Karolinenstr. 4, W. 7.
— Math., Frl., Rentn., Matthäistr. 28.
— Olga, Schndrn., Matthäistr. 38, W. 25.
— P., Hdlr., Kaisergartenstr. 2, W. 38.
— Pet., Maler, Abaushofsche Str. 18.
— Pet., Tschlr., Ritterstr. 102, W. 27.
— Rud., Schriftf., Gertrudstr. 14, W. 2.
— Selma, Kontorbmtn., Nikolaistr. 39.
— Wilh., Glanzplätt., Abaushof. Str. 18.
Skuje-Skubre, E., Hsb., Romanowstr. 27.
Skujen, Ros., Hsbn., Mitauer Ch. 54a.
Skujeneek, Krisch, Zimm., Drosselstr. 25.
— Jak. Anton., GS, Translateur d. Zollamts, Schreyenbusch 3, 3.
— Louise, Rechtsanw.-Wwe., Mühlenstr. 40.
Skujeneek-Blihse, Joh., Hausverw., Nagelsteller, kl. Lagerstr. 15, W. 3.
Skujewsky, Fritz, Kol.-Hdlr., Romanowstr. 51
— Fritz, Diener, Säulenstr. 49, W. 35.
Skujin, C., Zollbmt., Arsenalstr. 3, W. 1.
— J., Milchhdlr., Marienstr. 55, W. 13.
— Joh., Tschlr., Sprenkstr. 62, W. 38.
— Jul., Diener, Matthäistr. 50, W. 2.
— Jul., Liqueurmstr., Matthäistr. 52.
— M., Hsb., Atlasstr. 4.
— Pet., Bmt., Gogolstr. 7, W. 16.
— Rud., Kol.-Hdl., Mühlenstr. 109.

Gummi-Artikel für landwirthschaftliche Maschinen, für Meiereien etc. Gummiwaaren-Fabrik „Russia" Gebrüder Freysinger.
Gummi-Hanf-Unterlagen, Equipagen-Gummi-Reifen.

Amerikanisches, ENGLISCHES, Eigenes Fabrikat
Lawn-Tennis
für den Garten. PING-PONG für den Tisch.

Karl Grünberg, Matthäistr. № 54, im eigenen Hause. Telephon № 2402. Die besten Gummireifen der Welt.

Skuis, Nap., Masch., Hilfsstr. 9, W. 8.
Skulewitsch, Jw., Heizer, kl. Palissadenstr. 6, W. 5.
Skulme, G., Hdlr., Alexanderstr. 78, W. 30.
— Heinr., Hsb., Kol.-Hdl., Windstr. 32.
Skultan, Ad., Schndr., Artilleriestr. 70.
Skulte, Andr., Flachswr., Kasernenstr. 1.
— Aug., Hsb., Hasenholm. Ufer 25.
— Bernh., Hg., Moskauer Str. 33, W. 6.
— Ed., Hsb., Stadtverordn., Hasenholm. Ufer 19a.
— Friedr., Techn., Mühlenstr. 79, W. 21.
— Heinr. Jak., Hsb., Matthäistr. 52a.
— Jak., Tschlr., Hasenholm. Ufer 10.
— Jak., Tschlr., Säulenstr. 93, W. 12.
— Jenny, Frl., Scheunenstr. 12.
— Joh., Kolporteur, Romanowstr. 57.
— Joh., Küfer, Romanowstr. 27, W. 11.
— Joh., Maurer, Steinstr. 26, W. 4.
— Mart., Buchhltr., kl. Altonaer Str. 12.
— Mich., Hsb., kl. Mosk. Str. 18, Q. 1.
— Nik., Verk., Schwarzhäupterstr. 2.
Skultezky, Feodosia, Bmtn., Gogolstr. 5.
Skumpe, Ans, Dw., Mühlenstr. 128.
— Karl, Fabrikbmt., Mühlenstr. 3, W. 3.
Skunde, Karl, Maurer, Dünab. Str. 54.
Skundrik, A. u. E., Schndrn., Stintseestr. 5, W. 13.
Skundrit, Jak., Dw., Säulenstr. 38.
Skunschik, Jw., Schuhm., Turgenjewstr. 2.
Skupowsky, F., Kol.-Hdl., Romanowstr. 118
Skurbe, Ged. u. Wilh., Kesselschm., Auguststr. 8.
— Joh., Werkmstr., kl. Lagerstr. 53.
Skurenko, Anna, Kapt.-Frau, Karolinenstr. 7, W. 19.
Skurjat, Adam, Wächter, Arensburgerstr. 3
— Jw., Ger.-Diener, Schloßplatz 3, W. 60
Skursten, Ch., Metallschleifer, Jesuskirchenstr. 16, W. 7.
— Wilh., Gürtler, Jesuskirchenstr. 16.
Skutel, E., Heizer, Seestr. 23, W. 4.

John Skuye,
Wasserstr. 25 | 27.
Stadtcomptoir
Domplatz 9. Telefon 519.
Gegr. 1855.
Maschinenfabrik u. Kesselschmiede.
Special-Etablissement für Eisenconstruction, Reservoir und Schornsteinbau, Schiffsanker, -Ketten, -Kniee und -Nägel.
Artesische u. Abessinische Bohr-Brunnen-Anlagen. Canalisationen, Grund-Formation-Untersuchungen, Rohrleitungen, Wasserclosetanlagen, Badezimmer-Einrichtungen.
Projecte u. Kostenanschläge gratis.

Skuye. Sieh auch Skuje.
— A., Amts-Schmiedemstr., Gertrudstr. 37.
— Eug., Kontorbmt., Schiffsstr. 16, W. 3.
— John, Inh. obiger Firma, Todlebenboul. 7.
— Sven, Inh. obiger Firma, Architektenstr. 1, W. 4, ☎ 2698.

SVEN SKUYE,
Spezialbureau für Brunnenbau und Wasserversorgungs-Anlagen,
Architektenstr. Nr. 1, beim Polytechnikum.
Telephon Nr. 2698.
Artesische Tiefbrunnen. Abessiner-Filter-Röhrenbrunnen. Grundwasser-Aufschliessung. Grund-Formation-Untersuchung für Bauten, Brücken u. s. w. Compl. Central-Wasserversorgungs-Anlagen für Strand- und Land-Häuser, sowie gewerbl. Zwecke mit Hand- und Motorbetrieb. Canalisation, Badezimmer- und Closet-Anlagen. Amerik. Wind-Motore. Hydraul. Widder. Ausarbeitungen von Projekten und Kosten-Anschlägen.

Skworzow, A. P., Kanzlist, Romanowstr. 62
— Christ., Maurer, Bienenstr. 8.
— Fedor Mich.', Kfm., Smolenskerstr. 22.
— G. M., Spielw.- und Schreibw.-Hdl., Alexanderstr. 17.
— Gabr. Mich.', Hsb., Smolenskerstr. 22.
— Leonida, Oberstenwwe., Mühlenstr. 104.
— P. N., Priester, Zitadelle 2.
— Pet., Kunstmaler, Ebräerstr. 4, W. 6.
— Wassili Jwanow, Lehrer, Moskauer Str. 259, Haus 3.
— Wl. S., Stabskapt., Suworowstr. 52.
Slabok, Ad., Techn., Kalnezeem. Str. 14.
— W., Masch., kl. Palissadenstr. 23, W. 15.
Slabotkin, Benz., Klempner, Dünaburger Str. 15, W. 10.
Slack, B., Schndr., Palissadenstr. 26.
— L., Schndr., Witebsker Str. 10.
Slagon, Ed., Schlosser, Sternstr. 27.
Slaida, Andr., Stauer, Ebelshof. Str. 9b.
Slaidin, Jan, Hafenauff., Kischinew. Str. 13
Slakon, Ans, Korkenschndr., Sternstr. 8.
Slakter, E., Hdlr., Kalkofenstr. 4, W. 17.
— Luise, Wwe., Ritterstr. 62, W. 10.
Slaminsky, Mowscha, Schuhm., Moskauer Str. 75, W. 28.
Slankis, Friedr., Bäcker, Brückenstr. 3.
Slapum, Madde, Wwe., Ritterstr. 85.
Slascha, Paw., Former, Sternstr. 8, Q. 28.
Slasche, Pet., Mälzer, Schlockſche Str. 54.
Slasport, J., Fabrikbmt., Marienstr. 47.
— Pet., Wichsefabr., Marienstr. 45.
Slastuschinsky, W. A., Bahnbmt., Gertrudstr. 70, W. 17.
Slawa, Kyrill, Elektrotechn., Adolfstr. 3.
Slawe, Ilse, Wwe., Ritterstr. 82.
— Wille, Fleischer, Windauer Str. 4.
Slaweet, G., Maler, Werkst.: Jakobsstr. 30, Wohn.: Jakobsstr. 24, W. 10.
Slawen, D., ebr. Lehrer, Eliasstr. 8.
— Lisa, Bauuntern.-Wwe., Ritterstr. 41.
— Rich., Schlosser, Ritterstr. 41, W. 9.
Slawet, Jan, Korkenschn., Flügelstr. 1.
Slawing, Pet., Hdlr., Romanowstr. 155.
Slawinsky, G., Hebamme, Ritterstr. 44.
— J., Dw., Sprenkstr. 35, W. 12.
— Karl, Hdlr., Meisterstr. 8.
— Krisch, Dw., Albertstr. 1, W. 21.
— Nik. Petrow.', KR, Bahnbmt., Kirchenstr. 35, W. 7.
— Pet., Dw., Albertstr. 3, W. 11.
Slawkowitsch, Andr., Bmt., Schulenstr. 13.
Slawneek, Wilh., Auss., Revaler Str. 11.
Slawsky, Aur., Frau SR, Kirchhofsstr. 26.
Sledsewitsch, J., Schlosser, Dorp. Str. 80.
— Mend., Hsb., Hospitalstr. 53.
— P., Wwe., Näht., Hospitalstr. 26.
— Sarah, Schndrn., Wolmarsche Str. 29.
Sledsewsky, Bol., Schlosser, Eliasstr. 9.
Carl Slehde, 2. G., Manufakt.-W., Inh.: Karl Slehde, Sprenkstr. 64a, ☎ 2090.
Slehde, Jan, Bäcker, Suworowstr. 72.
— Karl, Inh. dieser Firma, Sprenkstr. 52.
— Math., Frau, Marienstr. 31, W. 1.
Slepkow, T., Zimmerm., Bergstr. 52.
Sleptschenkow, K., Hsb., Bergstr. 40.
Slesche witz, Leon, Wächter, Revalerstr. 40.
Slesnow, L., Schlosser, Sadownikowstr. 15.
Slesser, Bernh. Jw., Kanzlist, Pionierstr. 4.
Sleuse, Karl, Maler, Sappeurstr. 1.
Slevogt, W., Fabrikbmt., Gertrudstr. 39.
Slieter, Fr., Goldschm., Muckenh. Str. 31.
Slifkin, Js., Schuhm., Moskauer Str. 44.
Slink, Anna, Wwe., Nikolaistr. 17, W. 10.
— Karol., Oekonomin des Stadtkrankenh., Ritterstr. 7.
Slinkis, Jul., Schlosser, Säulenstr. 114.
Sljotow, N., HR, Oberlehrer, Sprenkstr. 2.
Slisar, Mar., Wwe., Dünamünd. Str. 45.
Slisch, Warwara, Wwe., Elisabethstr. 22.
Slischkewitsch, Karl, Bmt., Lagerstr. 21.
Slischkewitz, Emil, Setzer, Doblen. Str. 9.
Slissis, Bernh., Dreher, Alexanderstr. 156.
Slitschus, Anna, Hsb., Mitauer Ch. 76.
Slitzan, J., Schndr., Säulenstr. 76, W. 3.
— S. G., Uhrm., Sprenkstr. 25 u. 43.
Sliwkin, K., Matratzenm., Turgenjewstr. 7.
Sliwowsky, Karl, Vorarb., Alexisstr. 8.
— Stan., Dw., Brückenstr. 15.
Slock, Natalie, Frisirsalon, Wenden. Str. 5.
Sloga, Jan., Kutscher, Fellinerstr. 6.
Slohka, Mart., Hsb., Bienenstr. 3.
— Georg, Töpfer, Ebelshof. Str. 2.
— Jak., Dw., Walkſche Str. 4.
Slohke, Edde, Hsb., Wwe., Sternstr. 14.
— Karl, Kol.-Hdl., Petersb. Ch. 85.
— Pet., Schlosser, Ritterstr. 44, W. 10.
Slohzeneek, Jan, Kutscher, kl. Lagerstr. 41.
Slominsky, H., Hg., Säulenstr. 49a.
Slotin, Pet., Maurer, Nikolaistr. 52.
— Andr., Zimm., Bäckereistr. 7, W. 12.
Slotkow, J., Schuhm., Suworowstr. 111.
Slotkowsky, A. M., Masch., Alexanderstr. 110.
Slotnikow, J., Hsb., Jarosl. Str. 19.
Slowin, A., Schuhm., Gogolstr. 2.
Slozin, Marie, Wwe., Alexanderstr. 38.
Sluchotzky, K., Kapt.-Frau, Marienstr. 72.
Slun, Afr., Wwe., Katholische Str. 4.
Slusarew, A. A., Stabs-Rittmstr., Katharinendamm 26.
Sluschinsky, L., Schmied, Mit. Ch. 52.
Slutin, Jul., Töpfer, Gymnasiumstr. 22.
— Matth., Dw., Teichstr. 5.
Slutschewsky, Luka, Reisender, Königsstr. 16
— Jsm. Wlad.', TR, Prokureurs-Gehilfe, Schulenstr. 13, W. 20.
Slutschkow, Leibe, Holzwr., Mosk. Str. 14.
Slutzkow, Ch., Holzhdlr., Smolensk. Str. 7.
Hugo Sluzkin, 2. G., Getreide, Inh.: Hessel (Hugo) Sluzkin, Suworowstr. 7.
J. Sluzkin, 2. G., Lederw., Inh.: Juda Itzka Sluzkin, Schwimmstr. 24, ☎ 1467.
Sluzkin, H., Inh. dieser Firma, Suworowstr. 7.
— J., Inh. dieser Firma, Schwimmstr. 24.

Fabrik Rigaer Spielwaaren. **Vierecke & Leutke.** Fabrik: Mitauer Chaussée 9. Niederlage Theaterstr. 11

— L., Hdlr., Elisabethstr. 103, W. 19.
Smagin, Jan, Dw., Elisabethstr. 1.
Smakke, Karl, Maurer, Artilleriestr. 51.
Smalkais, A., Hdlr., Mühlenstr. 123.
— Andr., Kutscher, Alexanderstr. 184.
— Jan., Dw., Alexanderstr. 107.
— M., Stallmstr., Suworowstr. 136.
Smalkas, Joh., Tschlr., Schlock. Str. 3.
Small, Ch., Kfm., Suworowstr. 6.
— Harry, Techn. Dir. d. Ges. d. Sassenh. Baumwollspinnerei u. Weberei, Tapetenstr. 2, ☎ 1756.
Smargon, M., Schuhm., Jaroslaw. Str. 29
— Abel, Schuhm., Jaroslawsche Str. 10.
Smargudsky, Feige, Wwe., Säulenstr. 50.
Smarkon, Joss., Hdlr., Mosk. Str. 93.
Smarygin, Fedor, Maurer, Ritterstr. 119.
Smatschinsky, A. A., Kanzleibmt., Ritterstr. 89, W. 5.
Smede, D., Tschlr., Gustavstr. 4.
Smeil, J. A., Kanzleibmt., Ritterstr. 83.
Smeils, M., Buchhltr., Katharinenstr. 20.
Smekalow, A., Dw., Neustr. 15, W. 5.
Smekich, Marta, Schndrn., Schulenstr. 12.
Smelgis, Ed., Zeichner, Dorotheenstr. 39.
Smelt, Fritz, Schndr., Sprenkstr. 23a.
Smergon, Motel, Schuhm., Jaroslawsche Str. 10, W. 17.
Smertjew, Pet., Hdlr., Dünab. Str. 33.
Smetankin, M., Kassirer, Säulenstr. 76.
— Step. Theod., Exped., Lettenstr. 1.
Smetanko, Pet., Schlosser, Kathol. Str. 60.
Smildsin, A., Hsb., Tschlr., Sternstr. 30.
— Emil, Kol.-Hdl., Säulenstr. 106, W. 17.
— Gust., Damenkleiderhdl., Alexanderstr. 69
— Gust., Tschlr., Sternstr. 30, W. 6.
— Karl, Dw., Elisabethstr. 15, Q. 5.
— Sim., Hdlr., Marienstr. 92, W. 14.
Smilga, A., Hdlr., Suworowstr. 14.
— H., Dw., Schloßstr. 9, W. 1.
— Jan, Hdlr., Gesellenstr. 22.
— Jan, Wächter, Katarinendamm 19.
— Joh., Schmied, Felliner Str. 7, W. 51.
— K., Dw., Ritterstr. 69, W. 12.
— Karl, Bmt., Ritterstr. 68, W. 3.
— Karl, Hsb., Netzstr. 1.
— Kr., Schlosser, Grenzstr. 22.
— Minna, Wwe., kl. Annenhofsche Str. 10.
Smilge, Aug., Töpfer, Pokrowstr. 23.
— E., Werkmstr., Suworowstr. 133, W. 10.
— Elis., Kol.-Hdl., Revaler Str. 19.
— Heinr., Maurer, Matthäistr. 81, W. 19.
— Jak., Gärtner, Stationsstr. 8, W. 10.
— Jak., Glanzplätterei, Sprenkstr. 59.
— Jan, Hdlr., Matthäistr. 52, W. 63.
— Jan, Kol.-Hdl., Dorotheenstr. 24.
— K., Amtsbote, Felliner Str. 9.
— Pet., Lombardbmt., Lagerstr. 28, W. 2.
Smilgis, Hedw., Hsb., Dorotheenstr. 39.
Smill, M., Schlosser, Mühlenstr. 74.
Smille, Jul., Bäcker, Artilleriestr. 33.
— Alma, Schndrn., Alexanderstr. 71.
Smilowitsch, Jank., Hdlr., Mosk. Str. 43.
Smilschkaln, Ernst, Schndr., Friedensstr. 8.
— Karl, Maler, Artilleriestr. 71, W. 4.
Smilten, J., Hsb., Kandauerstr. 60.
Smilter, Stan., Bahnbmt., kl. Palissadenstr. 10.
Smiltin, Emma, Riesingstr. 39, W. 12.
— Anna, Wwe., Matthäistr. 61, W. 25.
Smiltneek, Ernst, Töpfer, Schwartzenhof. Str. 9.
— Jan, Feilenh., Revaler Str. 84, W. 13.
— K., Sattler, Alexanderstr. 160.
Smirjagin, Nik., KS, Bahnbmt., Kalnezeemsche Str. 87.
Smirenomudrow, Paw., Oberst, Artilleriestr. 47, W. 2.

Smiretschansky, Mich. Gawr., TR, Zoll-Bmt., Friedensstr. 17a, W. 10.
Smirnoi, Mich., Schuhm., Dampfstr. 82.
Smirnow, A. A., Bahntelegr., Schiffsstr. 13.
— Afan., Gefängnisschl., Waffenstr. 6.
— Albinus, Polotzker Str. 13.
— Alex., Fabr.-Bmt., Suworowstr. 111.
— Alex., Hg., Abaushofsche Str. 2.
— Alex., Hsb., Jng., Kalnez. Str. 80a.
— Alex., Kirchendiener, Klosterstr. 19.
— Alex., Schlosser, Fuhrmannsstr. 2.
— Alex., Schuhm., Dampfstr. 98.
— Anna, Hsb., kl. Bergstr. 33, Q. 1.
— Anna, Wwe., Säulenstr. 49, W. 26.
— Artemi, Hsb., Palmstr. 9.
— Feod., Hsb., Katharinendamm 20a.
— Jda, Wwe., Gertrudstr. 48, W. 13.
— Jlja, Wächter, Katholische Str. 27a.
— Joh., Schuhm., Dampfstr. 98, W. 13.
— Jw., Buchb., Ritterstr. 90, W. 4.
— Jw., Kol.-Hdl., Kiefernstr. 6.
— Jw., Maurer, Jaroslaw. Str. 85.
— Jw., Schlosser, Lehmstr. 12.
— Konst., Kirchendiener, Waldstr. 2.
— M., Kellner, Gertrudstr. 30, W. 5.
— Marie, Lehrerin, Abaushof. Str. 2.
— Max, Koch, Peterholmsche Str. 2.
— Max, Zimmerm., Fuhrmannsstr. 2.
— Nad., Wwe., Schuhmacherstr. 1.
— Nik., Diener, Dünaburger Str. 46.
— Olga, Frl., Thronfolgerb. 31, Q. 18.
— P. P., Tischvorst.-Geh., Schuhmacherstr. 1.
— Paul, Agent, Artilleriestr. 55, W. 9.
— Pet., Instr.-M., Feldstr. 11, W. 8.
— Pet., Schuhm., Witebsker Str. 3.
— T., Tschlr., kl. Bergstr. 19, W. 2.
— Ter. J., TR, Lehrer, Nikolai-Gymn.
— Trof., Schlosser, Dünaburger Str. 15.
— W., Stabskapt., Karolinenstr. 42, Q. 2.
— W. A., Kanzleibmt., Klosterstr. 19.
— Wass., Tschlr., Palissadenstr. 13.
R. Smit-Schneider, 2. G., Handelsverm., Inh.: Rich. Schneider, Gildstubenstr. 4, ☎ 2132.
v. Smit, D., SR-Wwe., Thronfolgerb. 23.
Smith, Albert, Jng., Champetr. Str. 1.
Smitrowitsch, A. K., Bahn-Werkmstr., Kirchhofstr. 22.
— St., Kfm., Mühlenstr. 115, Q. 16.
Smitz, Mikk., Schmied, Krugstr. 1.
Smolensky, Abel, Zuschndr., Revalerstr. 23.
— Joh., Kol.-Hdl., Suworowstr. 14.
— Joh., Schmied, Wendensche Str. 19.
— Mowscha, Hdlr., Gogolstr. 23, W. 18.
— Paul., Schndrn., Hospitalstr. 53.
— Wlad., Schndr., Artilleriestr. 50, W. 5.
Smolian, Edgar, Pianist, Nikolaistr. 27.
— Alfr., Jng., Romanowstr. 54, W. 12.
— Kath., Wwe., Alexanderstr. 83, W. 3.
— Viktor, Kfm., Nikolaistr. 27, ☎ 821.
Smolitsch, Dmitr., Zugsteller, 2. Weidendamm, Güterbahnhof 6.
Smolsky, Kas., Schmied, Soldatenstr. 5.
Smolsohn, Jsaak, Kol.-Hdl., Palissadenstr. 39, W. 4.
Smorge, Ed., Baumtern., Kemmernsche Str. 8.
P. A. Smorgonski, 2. G., Schuhw. und Gummiwaren, Inh.: Perez Salmann Smorgonski, Marienstr. 4a, ☎ 2915.
Smorgonski, Perez, Inh. der Firma P. A. Smorgonski, Mühlenstr. 72, W. 14.
Smorkunas, Jos., Schlosser, Jakobstädtische Str. 15.
Smorodin, Clem., Accisebmt., Alexanderstr. 147a.

Smorodsky, Boris, Stabskapt., Nikolaistr. 37
Smortschewsky, Nik. Konst., TR, Pristaw, Mühlenstr. 43.
Smotkin, Awf., Tschlr., Romanowstr. 131.

J. Smukaus
Gold- und Silberwaren
Reparaturen u. Bestellungen
sauber und billig.
Kalnezeemsche Strasse 6.

Smukaus, Joh., Goldschm., Kalnezeemsche Str. 6.
— O., Kindergard.-Hdl., Kalnez. Str. 6.
Smukul, Jos., Drahtz., Färberstr. 6a.
— Jak., Schndr., Albertstr. 3, W. 12.
— Karl, Zimmerm., Maurerstr. 3, Q. 2.
Smulko, Jw., Bote, Lubahnsche Str. 10.
Smurga, Anna, Wwe., Rabenstr. 12.
Smuschkowitz, H., Hdlr., Mosk. Str. 26.
Smuskens, S., Hg., Moskauer Str. 21.
Smuskowitz, Gawr., Tintenm., Schmiedestr. 61.
Snaidowsky, Vikt., Privat., Sprenkstr. 34c
— W., Kellner, Grobinsche Str. 3, W. 9.
Snamenski, Anast., Kapt.-Wwe., Friedensstr. 11.
— Jw. W., Telegr.-Bmt., Säulenstr. 28.
— Wera, Leutn.-Wwe., Marienstr. 59.
v. Snarsky, J. A., Kanzleibmt., Mühlenstr. 9.
Snatnai, Ans, Schlosser, Ballastdamm 54.
— Jak., Tschlr., Kartoffelstr. 4.
— Marz, Schlosser, Abaushof. Str. 1.
— Rob., Kellner, Suworowstr. 5, W. 7.
— Wilh., Steindrucker, Parkstr. 8, Q. 10.
Snedat, E., Schndrn., Nikolaistr. 41, W. 10.
— J., Gasmstr., Basteiboul. 10.
Sneedse, Anna, Hdlrn., Staarstr. 2.
— Anna, Wwe., Rabenstr. 12, Q. 8.
— Emilie, Wwe., Revaler Str. 36.
— Fritz, Inh. d. Firma Djennis und Sneedse, Küterstr. 19, W. 14.
— Jan., Fuhrm., Rabenstr. 12, Q. 3.
— Karol., Hsbn., Wwe., Sternstr. 4.
— Kath., Hsb., Wolfsstr. 9.
— Mar., Wwe., Hsb., Rabenstr. 12, Q. 3.
— Rob., Färbermstr., Revaler Str. 3.
— Rud., Schlossermstr., Duntenhof. Str. 30
— W., Kirchhofsw., Kirchhofsstr. 1.
Snedsin, Mart., Steinh., kl. Milchstr. 5.
Sneegs, Ad., Dw., Sünderstr. 14, Q. 12.
Sneil, J. J., Gerichtsbmt., Ritterstr. 83.
Sneskow, Pet., Hdlr., Kathol. Str. 44.
Snicker, A., Hsb., Mit. V. Birkenstr. 4.
— Andr., Masch., Rutzausche Str. 9.
— Andr., Schlosser, Rumpenhof. Str. 3.
— Andr., Schndr., Elisabethstr. 23.
— Chr., Schmied, Wjasmasche Str. 4.
— J. K., Töpfer, Matthäistr. 71, W. 43.
— Jak., Hdlr., Gertrudstr. 53, W. 2.
— Joh., Buffetier, Winkelstr. 1.
— Joh., Marktthdlr., Säulenstr. 20.
— Karl, Amtsbote, Elisabethstr. 103.
— Karl, Brauer, Nordstr. 6, W. 11.
— Krisch, Former, Kalnezeem. Str. 59.
— Mart., Schlosser, Muckenholm. Str. 5.
— P., Dr. med., Spr. 8—9 u. 5—7, Alexanderstr. 50, W. 3.
— Pet., Korkenschndr., Laubstr. 3.
— Rob., Schaffner, Rumpenhof. Str. 25.
J. M. Sniker, 2. G., Kolonialw., Inh.: Jahn Sniker, Alexanderstr. 30, ☎ 1116.
Sniker, J. M., Inh. dieser Firma, Alexanderstr. 30, W. 4 u. 5.
Snikis, Ernst, Kutscher, Schulenstr. 2a.

H. F. Hassel, Marstallstr. 24. Telephon 269.
Lieferungsgeschäft für Maschinen und technische Bedarfsartikel.
Werkzeugmaschinen.

Kinder-Wagen, -Betten und -Velocipede.

Karl Grünberg, Matthäistr. № 54, im eigenen Hause. Telephon № 2402. Die besten Gummireifen der Welt.

Snippe, J., Maurer, Gertrudstr. 89.
— Karl, Maurer, Pernauer Str. 23a.
— Pet., Masch., Gertrudstr. 80, W. 6.
Snitkin, G. J., TR, Gefängn.-Insp.-Geh., Säulenstr. 48, ☎ 2679.
Snitko, Nik. Jewd.', Bmt., Revalerstr. 15
Snot, Jak., Heizer, Hapsaler Str. 18.
— Karl, Schndr., Färberstr. 6a, W. 23.
— Laura, Wwe., Blumenm., Eisenbahnstr. 13.
Snotain, Fr., Hsb., Bullensche Str. 15.
Snoth, Heinr., Lichtpauspapierhdl., Mühlenstr. 84, W. 126.
Snotin, Anna, Schndrn., Schmiedestr. 19.
— Wold., Milchpächter, Ritterstr. 51.
Snutin, Pet., Fuhrm., Dünamünd. Str. 54
Sobakin, Kath., Schndrn., Dünaburger Str. 56, W. 3.
Sobansky, Wl., Sekret., Schlock. Str. 10a.
Sobel, A., Tapez., Matthäistr. 123.
Soben, Louise, Frl., Gertrudstr. 29.
Sobezki, G. F., GS, Siègenauff., Matthäistr. 9.
Sobin, Dw., Scheunenstr. 16, W. 11.
— A., Koch, Marienstr. 32, W. 8.
— J., Oberkoch, Sprenkstr. 2, W. 46.
— Jul., Schmied, Mühlenstr. 26.
— Pet., Kol.-Hdl., Marienstr. 29, W. 43.
Sobinow, J., Bahnarb., Kurmanowstr. 2a

J. Soboczinsky

Feilenhauermeister,

Karlsstraße Nr. 7.

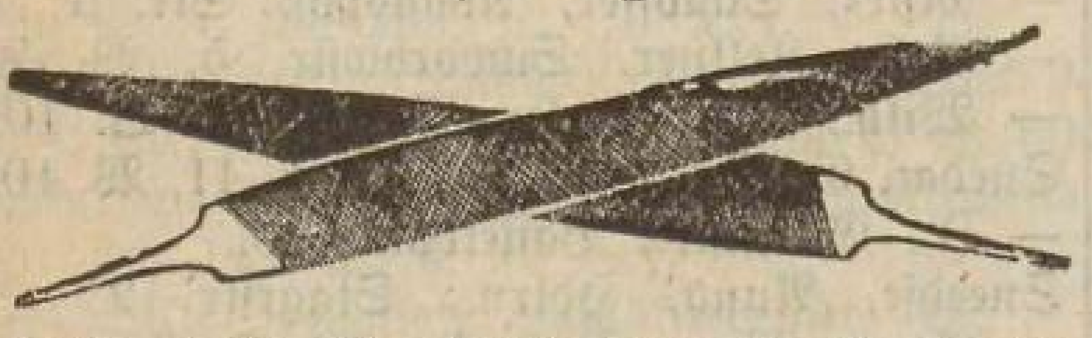

Soboczinski, J., Feilenhauerei Riesingstr. 33, Wohn. Karlsstr. 7.
— Friedr., Sägemühlenmstr., Wolmarsche Str. 32, W. 2.
Sobolew, Nik., Böttcher, Mitauer Ch. 7.
— Wass. J., Tschlr., Popowstr. 3a, W. 87.
Sobolewski, Akulina, Wwe., Marienstr. 39.
Sobolewsky, Alex., Schlosser, Schreyenbusch 1, 33.
— Iw, Tschlr., Theestr. 4, W. 2.
Sobotta, J., Hg., Säulenstr. 55, W. 5.
Sobs, Jur, Hdlr., Würzausche Str. 1.
Sodeiko, Herb., Klarirer, Newastr. 23.
Sods, Julie, Wwe., Revaler Str. 32.
— Ch., Frau, Parkstr. 1, W. 59.
Söchtig, Florentine, Hsbn., Dorotheenstr. 20
— Th., Kontorbmt., Dorotheenstr. 20.
Soenberg, Joh., Klempner, Säulenstr. 19.

Rigaer Sägen- und Feilen-Fabrik

Gustav Sönnecken,

Fabrik: Mitauer Chaussée Nr. 2, Telephon 28.

Stadtbureau:

Gr. Königsstr. 35, Tel. 33.

Rigasche Sägen- und Feilenfabrik Gustav Sönnecken, 2. G., Inh.: Ida Sönnecken, geb. Hasenclever, und Max Weyer, Mitauer Ch. 2, ☎ 28, Niederlage: Königsstr. 35, ☎ 33.
P. G. Soennecken, 2. G., Handelsverm., Inh.: Peter Gust. Soennecken, Königsstr. 35, ☎ 33.
Soennecken, Gust., Inh. der Firma P. G. Soennecken, Newastr. 13, W. 12.
— Herm., Techn., alte Mit. Str. 21.
— Karl, Werkmstr., alte Mitauer Str. 54.
Sööte, H., Depositär d. Brit. u. Ausl. Bibelges., Lagerstr. 29.
Sörensen & Co., 2. G., Buchdruckerei, Inh.: Balduin Sörensen u. Mendel Gottlieb, Domplatz 7, ☎ 652.
Sörensen, Heinr. Konst., Schornsteinfeger-Mstr., Romanowstr. 31, W. 1a.
— Balduin, Mitinh. d. Firma Sörensen & Co., Domplatz 7, W. 1.
Soeting, Karol., Auss., Wilnasche Str. 1.
Soffer, Itzig, Goldschm., Königsstr. 12.
Sofronow, KS, Bahnbmt., Nikolaistr. 83.
Sogojanz, S. A., Kfm., Marienstr. 50.
Soh, Ans, Weber, Kartoffelstr. 5.
Sohkis, Fritz, Dw., Kaufstr. 1, W. 1a.
Sohn, D., Wwe., Jakobstädt. Str. 4.
— Golde, Näht., Jakobstädt. Str. 4.
Sohnewald, Mark., Fleischer, Maurerstr. 10.
Sohns, Rich., Konditor, Mühlenstr. 25.

Photographisches Atelier

P. Sohnwald,

Kl. Königsstr. 12.

Ausführung sämtlicher photographischen Arbeiten nach der neusten Methode.

Sohnwald, P., Photogr. Atelier, (Inh.: C. L. Neumann) kl. Königsstr. 12.
Sohsen, Joh., Hdlr., Muckenh. Str. 35.
— Jur., Zimm., Muckenholmsche Str. 35
Sohste, A., Maurer, Artilleriestr. 34.
— M. A., Hsb., Schreyenbusch 8, 14.
Sohsting, D., Hsb., Suworowstr. 134.
Sohtis, Gust., Maurer, Schlocksche Str. 32.
Sohul, Andr., Portier, Dorpaterstr. 26.
Sokas, Kas., Fuhrm., Laboratoriumstr. 29.
Sokobolsky, Rob., Bahnbmt., Romanowstr. 118, W. 26.
Sokolewitsch, M., Hsb., Schiffsstr. 12.
Sokolik, Hirsch, Schndr., Romanowstr. 149
v. Sokolow, O. L., Frl., Rentn., Romanowstr. 48, W. 4.
Sokolow, A., Hsb., Gertrudstr. 98, W. 1.
— A. A., SR, Glied d. Bezirksgerichts, 1. Weidendamm 20, W. 6.
— A. N., Bahnbmt., Parkstr. 1.
— Abel, Steuerm., Blumenstr. 9.
— Alex., Diakon, Waldstr. 4a.
— Alex., Hdlrn., Witebsker Str. 6.
— Alex., Hsb., Marienstr. 14, Q. 2.
— Alex. Afon.', Ing., Bäckereistr. 12.
— Anna, Bahnbmtn., Gertrudstr. 89.
— Anna, Hdlrn., Gogolstr. 5, W. 8.
— Anna, Hdlrn., Jaroslawsche Str. 74.
— Anna, Schndrn., Kathol. Str. 56.
— Anna, Wwe., Schulenstr. 27, W. 1.
— Ark., Kontrol., Kandauer Str. 15.
— Dm. M., Religionslehr., Suworowstr. 1
— E., Schlosser, Seestr. 29, W. 4.
— E., Wwe., Säulenstr. 20, W. 16.
— F. E., Kassir., Gertrudstr. 81, W. 3.
— Feod. Andr.', Priester, Religionslehrer, Nikolaistr. 6, W. 20.
— Gawril, Dreher, Ritterstr. 119, W. 21.
— Georg, Schuhm., Dünamünd. Str. 14.
— Herm., Stadt-Hebamme, Kandauerstr. 15
— Jak., Dw., Moskauer Str. 76, W. 9.
— Jos. W., Priester am Dreifalt.-Kloster, Suworowstr. 118, W. 3.
— Iw., Hsb., Moskauer Str. 235a, W. 1
— Iw. Nik.', Leutn., Alexanderstr. 114.
— Kath., Frl., Rentn., Bärenstr. 1.
— Konst., Bahkbmt., Säulenstr. 20, W. 16.
— Leon, Bäcker, Mosk. Str. 67, Q. 14.
— Leon, Feilenh., Laboratoriumstr. 3.
— Ludw., Maler, Matthäistr. 40, W. 6.
— Marfa, Hdlrn., Mosk. Str. 81.
— Math., Frl., kl. Lagerstr. 45, W. 11.
— Mich., Kol.-Hdl., Revaler Str. 1,
— Mich., Postbmt., Suworowstr. 80.
— Mich., Tschlr., Hsb., Gertrudstr. 100.
— N., Masch., Popowstr. 9, W. 4.
— Nik., Schuldiener, Nikolaistr. 1, Q. 6
— Nik., Wächter, kl. Milchstr. 5, W. 17.
— Nik. Pawl.', Artellschtsch., Kurmanowstr. 8.
— P., Kupferschm., Gerberstr. 5, W. 17.
— P. P., KR, Sekr. d. rechtgl. Konsist., Schloßstr. 14, Q. 4.
— Pawel, Schuhm., Birkenstr. 12.
— Pet., Diakon, Moskauer Str. 183.
— S., TR, Oberlehrer, Suworowstr. 37.
— Saw., Stuhlm., Theestr. 7, W. 10.
— Step., Steller, Nordstr. 4.
— Warw., Frau, Dünaburger Str. 15.
— Wass., Seiler, Gerberstr. 5, W. 20.
— Wilh., Kfm., Gertrudstr. 129.
Sokolowski, A., Schndrn., Alexanderstr. 61.
— A., Schmied, Unionstr. 10, W. 1.
— A. P., Maler, Gertrudstr. 93, W. 14.
— Ad., Zimm., Mittelstr. 6, W. 5.
— Alex., Bmt., Palissadenstr. 41, W. 4.
— Andr., Schuhm., Alexanderstr. 61.
— Andr., Tschlr., Wendensche Str. 32.
— Bron., Bahnbmt., Romanowstr. 123.
— E., Wagenb., Wiesenstr. 7, Q. 24.
— Emil, Stadtamts-Archiv., Nikolaistr. 14
— Ernst, Dr. med., Nervenheilanst., Spr. 6—7, Altonaer Str. 6, ☎ 228, Spr. 2—3 tägl., Thronfolgerboul. 27.
— Franz, Kellner, Alexanderstr. 106.
— Franz, Schlosser, Artilleriestr. 6, W. 4.
— J., Dw., Newastr. 29.
— J., Zimmerm., Gymnastikstr. 22a.
— Jan, Maurer, Bullensche Str. 11.
— Jan, Schuhm., Bullensche Str. 9a.
— Jan, Schuhm., Honigstr. 1.
— Joh., Holzhdl., Sprenkstr. 71, W. 15.
— Jul., Wwe., Dünamündesche Str. 12.
— Karl, Kontorbmt., Alexanderstr. 117.
— Karl, Schlosser, Taubenstr. 41.
— Karl P., Kfm., Matthäistr. 85, W. 1.
— M., Ankern., Holmstr. 9.
— M., Pastorin, Nikolaistr. 14, W. 2.
— M. S., Frau, Säulenstr. 51, W. 7.
— Mar., Wwe., Taubenstr. 2, W. 6.
— Math., Wäsch., Goldinger Str. 8.
— Pet., Kol.-Hdl., Lubahn. Str. 19.
— Rob., Fabrikschreiber, Sommerstr. 5.
— S., Schndrn., kl. Jakobsstr. 2.
— Theod., Kupferschm., Adolfstr. 7, W. 9.
— Wilh., Fuhrm., Rabenstr. 12, W. 12.
Sokolowsky, J. L., KR, Ing., Bahnbmt., Theaterboul. 3, W. 8.
— W., Ober-Maschinenmstr., Suworowstr. 39, W. 17.
— Wlad., Kontorbmt., Säulenstr. 51.
Sokowa, E., Kalkstr. 11, W. 9.

Fabrik Rigaer Spielwaaren. Vierecke & Leutke. **Fabrik:** Mitauer Chaussée a Niederlage Theaterstr. 11

— Gerass., Hg., Alexanderstr. 29.
Sokowenin, P., Kol.-Hdl., Fuhrmannsstr. 17.
— Alex., Kol.-Hdl., Dünaburger Str. 31.
Sokowitsch, Mich., Maurer, Jaroslawsche Str. 19, W. 10.
Sola, D., Dw., Pauluccistr. 15, W. 6.
Soldan, Jak., Bauleiter, Feldstr. 4, W. 27.
Soldat, K., Bmt., Zitadelle 17.
— Juk., Maurer, Appusensche Str. 49.
Soldner, Joh., Schlosser, Alexanderstr. 192
— K. R., Schlosser, Ritterstr. 121, W. 22
Soldtner. Sieh auch Soltner.
— Jeannot, Ing., Suworowstr. 51a.
— Oskar Karlow.', Redakt. d. Zeitschrift „Фотографическое Искусство", Matthäistr. 1, W. 6.
— V., Zahnarzt, Spr. 10—1 u. 4—6, Sonntags 12—2, Kalnezeem. Str. 6.
Solim, Aug., Tschlr., Dünaburgerstr. 49.
Solin, J. A., HR, Lehrer an d. Geistl. Schule, Zensor, Revaler Str. 57, W. 3
Soliruschkin, P., Schuhm., Jarosl. Str. 75
Soll, Mikkel, Gärtner, Moritzstr. 13.
Sollmann, Anna, Wwe., Kurmanowstr. 23
— Jul., Portier, Kommerzschul-Gebäude, Todlebenboul.
Sollo, Hel., Wwe., kl. Lagerstr. 59, W. 10.
Solokon, Jak., Schmied, kl. Bausk. Str. 30
Solotarew, Mich. A., SR, Friedensricht., Gogolstr. 7, W. 2.
— Mich., Stud. Chem., Fellinerstr. 7.
— S. A., Oberlehrer, Romanowstr. 73.
Solotorewitsch, Mich., Färber, Windauer Str. 4, W. 23.
Solotuchin, J. D., Dom.-Verwalt.-Bmt., Gertrudstr. 14, W. 8.
Solowei, Alter, Holzhdlr., Mosk. Str. 43.
— Ant., Tschlr., Gertrudstr. 108, W. 1.
— Ch., Schuhm., Palissadenstr. 29, Q. 9.
— Hel., Wwe., Hsbn., Matthäistr. 66.
— Mow., Schndr., Smolensker Str. 1.
Soloweitzig, A., Kfm., Kurmanowstr. 12.
Soloweitzik, Notte, Exped., Mosk. Str. 80.
Solowjan, Joh., Vorst. d. Altgläubigen, Uferstr. 73.
Solowjew, A., Schndrn., Dünab. Str. 54.
— Anna, Gemüsehdl., Bergstr. 1, W. 3.
— F. J., Schlosser, Meisterstr. 4, W. 11.
— Jw., Maurer, Bergstr. 22, W. 6.
— Jw., Tschlr., Tulasche Str. 11, W. 1.
— Kath., Hsb., Polotzker Str. 11.
— Nik., Bahnbmt., Gertrudstr. 36, Q. 5.
— Nik., Telegr.-Bmt., Heinrichstr. 6.
— O., Hdlr., Dünaburger Str. 19, W. 1.
— P. T., Bevollm. der Firma N. K. Popows Wwe. usw., Gertrudstr. 45.
— R., Tschlr., kl. Bergstr. 20, W. 7.
— S., Hsb., Witebsker Str. 9, W. 1.
— Step., Schaffner, Dünaburger Str. 19.
Solowsky, M. W., Hsb., Gertrudstr. 64.
Solowutsch, Scholm, Glaser, Palissadenstr. 29, W. 6.
Solowzow, M., Steinh., Jaroslaw. Str. 71.
Soltan, Wl. Wl. Graf, vereid. Rechtsanw., Spr. 9—10 und 4—5, Sandstr. 6, ☎ 1422.
Soltikow, Pet., Artellscht., Pernauer Str. 19a, W. 8.
Soltkowsky, Jsr., Kfm., Königsstr. 51.
Soltner. Sieh auch Soldtner.
— Wille, Hg., Wolmarsche Str. 5, W. 11.
J. Soltwisch, 2. G., Unternehmer, Inh.: Joh. Soltwisch, verläng. Ritterstr. 1a, ☎ 2415.
Soltwisch, Joh., Inh. dieser Firma, Ritterstr. 1a.
Soma, Oss., Weichenst., kl. Altonaerstr. 5.

Somberg, J., Fuhrm., Sternstr. 26.
Sominsky, Ch., Hdlr., Mühlenstr. 159.
— Salm., Kfm., Elisabethstr. 103, ☎ 2836.
Sommer, A., Klavierst., Scheunenstr. 15.
— A., Bmt., Marienstr. 29, W. 26.
— A. u. O., Frl., Parkstr. 8, Q. 5.
— Alex., Buchhltr. der Stadtgüterverw., Marienstr. 47, W. 2.
— Alex., Töpfer, Ritterstr. 94, W. 11.
— Andr., Maler, Revalerstr. 34, Q. 2.
— Anna, Hsbn., Rahdensche Str. 10.
— C. A., Hg., Mühlenstr. 72, W. 13.
— D., Hsb., Marienstr. 47, W. 2.
— E., Friseur, Suworowstr. 38, W. 2.
— Emil, Kfm., Basteiboul. 11, W. 8.
— Feod., Schlosser, Salwensche Str. 37.
— Georg, Fabrikmstr., Rahden. Str. 10.
— Georg, Fabrikbmt., Suworowstr. 133.
— Hel., Wwe., Gerberstr. 11, W. 5.
— Joh., Hsb., Dir. d. 2. Livl. gegens. Kreditvereins, Marienstr. 24, W. 17.
— Joh., Seemann, Matthäistr. 80, W. 29
— Jur., Werkmstr., Essenhofsche Str. 2a.
— Karl, Feuerwehrm., Schreyenb. 2, 22.
— Karl, Schlosser, Rujensche Str. 7.
— Karl, Zimmermstr., Säulenstr. 77, ☎ 3390.
— Karol., Strickanst., Revaler Str. 34.
— M., Feldscher, Mitauer Ch. 99.
— Mikk., Zimm., Romanowstr. 71, W. 6.
— Oskar, Former, Marienstr. 32, W. 32
— Paul, Kapellmstr., Gertrudstr. 103.
— Pet., Hg., Trinitatisstr. 6, W. 16.
— Wilh., Dw., Kaisergartenstr. 2, W. 31.
Sommer-Horst, Julie, Frau, Elisabethstr. 14, W. 6.
— Rich., Bevollm. der Firma Gebr. Nobel, Antonienstr. 12, W. 6.
Sommerfeld, A., Wwe., Romanowstr. 39.
Sommerfeldt, Joh., Hsb., Gartenstr. 30.
— Wilh., Amts-Schuhmmstr., Königsstr. 6.
Somow, Matr., Schndrn., kl. Sandstr. 10
Sondo, Kas., Revieraufs., Eliasstr. 19.
Sondor, Ant., Techn., Taubenstr. 28.
— Stan., Heizer, Witebsker Str. 17.
Songailo, Jos., Kellner, Newastr. 25.
— Th., Dw., Marienstr. 62, W. 5.
Songin, Xaver Stan.', Werkmstr., Gertrudstr. 115, W. 1.
Sonik, Jsr., Schuhm., Sofienstr. 7.
— Leis., Hdlr., Moskauer Str. 54, W. 26.
Sonjuk, Sid., Zunahtm., Romanowstr. 114
Sonkin, J., Schndr., Königsstr. 6, W. 4
Sonn, Aug., Frl., Königsstr. 16, W. 4.
— Heinr., Korbhdl., kl. Schmiedestr. 19, Wohn.: Schmiedestr. 1, W. 4.
Sonnberg, Ed., Schuhm., Pokrowstr. 10.
— Aug., Schndr., Ritterstr. 67, W. 3.
— Karl, Schndr., Artilleriestr. 26.
— Karl, Töpfer, Matthäistr. 52a, W. 12.
Sonne, Eug., Wwe., Revaler Str. 15.
— Karl, Kistenm., Asylstr. 16, W. 12.
— Mart., Stauer, Matthäistr. 90, W. 17
— Wilh., Schndr., Artilleriestr. 26.
Sonnenberg, Ernst, Kol.-Hdl., Lange Str. 9
— A., Wwe., Matthäistr. 141, W. 7.
— Ernst, Agent, Dünamünd. Str. 66.
— Eug., Mech., Alexanderstr. 58, W. 1.
— Fritz, Kol.-Hdl., Marienstr. 97.
— Karol., Frau, Altstadt 3, W. 1.
— Marie, Wwe., Privat., Schreyenb. 3, 10
— Rob., Mech., Wendensche Str. 9.
— W., Töpfer, Alexanderstr. 79, W. 5.
— Wilh., Töpfer, Schwimmstr. 10, W. 25
B. Sonner, 2. G., Handelsverm., Inh.: B. Sonner, Dorpater Str. 33, ☎ 2883
Sonntag, Ernst, Webmstr., Hofesstr. 12.
— Ernst Ad.', Mstr., Karolinenstr. 7.

Sool, Theod., Sattler, Säulenstr. 99.
Soom, Jan, Schornsteinf., Marienstr. 122.
Sooms, Karl, Apoth.-Geh., Kalkstr. 26.
Sootje, M., Weberin, Windauerstr. 21a.
Soragowitz, A., Bäcker, Jesuskirchenstr. 2.
Soresmann, B., Bürstenb., Eliasstr. 8.
— Chaim, Schndr., Dünaburger Str. 49.
Sorgenfrei, Anna, Hsbn., Lubahn. Str. 20
Sorgewitz, A., Musiklehr., Basteiboul. 7.
— Ed., Buchhltr., Suworowstr. 116.
Sorin, J., Uhrm., kl. Lagerstr. 22.
— Joh., Uhrm., kl. Lagerstr. 22.
— Pawel, Hdlr., Moskauer Str. 10.
Sornow, Pet., Bäcker, kl. Bergstr. 21.
— Joh., Dw., kl. Schmiedestr. 14, W. 4.
Sorokin, Marie, Wwe., Alexanderstr. 79.
— Miron, Hsb., Baumat.-Hdl., Katholische Str. 60, W. 8.
— Thom., Lackirer, kl. Milchstr. 5.
Sorokina, M., Dom.-Verw.-Bmt., Kurmanowstr. 23, W. 3.
Soroko, A., Restaurat., Lagerstr. 19.
— Alex., Hg., Nikolaistr. 47, W. 9.
Soroko, Jw., Dw., Smolensker Str. 1.
Sorokow, Nik., Hdlr., Mitauer Ch. 36.
Sorotkin, Alex., Tapez., Moskauer Str. 75.
Sorressohn, Jette, Wwe., kl. Münstereistr. 1, W. 4.
Sosilow, Wass., Tschlr., Mosk. Str. 173.
Sosimowitsch, B. A., Kameralh.-Bmt., Romanowstr. 54, W. 19.
Soslowsky, Konst., Kutscher, Mosk. Str. 146
Sosnin, Fed. Pawl.', KR, Sekret. der Milit.-Topogr., Suworowstr. 39.
Sosnowitsch, Bol., Schuhm., Witebsker Str. 14.
Sosnowsky, A. F., SR, Abth.-Chef des Kameralh., Stadtverordn., Margaretenstr. 16.
— Jw. Artamon.', KA, Kameralh.-Bmt., Mühlenstr. 67, W. 7.
— Mart., Wächter, Heinrichstr. 6, W. 8.
— Pet. Nik.', HR, Oberlehrer, Marienstr. 44, W. 3.
— Mich., Wächter, Heinrichstr. 6, Q. 8.
Sossen, Mart., Schndr., Romanowstr. 31
Sossimowitsch, Jw. Alex.', KA, Bahnbmt., Newastr. 15.
Sossnitzki, H., geb. Lange, Wwe., Mühlenstr. 113, W. 2.
Sossnitzky, E., Schndrn., Weberstr. 9, ☎ 166.
Soste, M., Materialverw., Schreyenb. 8, 14
Sostin, Karol., Schndrn., Lagerstr. 47.
Sotak, J., Fleischw.-Hdl., Kathol. Str. 34.
Sotin, E., Dr.-Wwe., Säulenstr. 60.
Sotnik, Alex., Hdlr., Grabenstr. 38.
— D., Hsb., Fruchtstr. 6.
— E., Glaser, kl. Lagerstr. 22.
— Herm., Glaser, Lagerstr. 12, ☎ 2796.
— J., Hg., Steinstr. 7, W. 2.
— Marie, Frl., Sadownikowstr. 37.
— Mowscha, Klempner, Moskauer Str. 86
— Sch., Kontor, Kämmereistr. 3, W. 10.
Sotow, M., Bahnbmt., Marienstr. 13.
— P. J., Leutn., Dorpater Str. 80.
Sotschinsky, Ludw. Edm.', KS, Bahnbmt., Grabenstr. 5, W. 15.
Sotzky, Pet., Hauslehrer, Newastr. 9.
Souchay, Otto, Chem., Mühlenstr. 24.
Sowa, J., Schutzm., Treydensche Str. 5.
Sowaren, Pet., Kutscher, Suworowstr. 8.
Soweika, Ant., Masch., Alexanderstr. 153a
Sowinsky, Ludw., Mstr., Emmastr. 15.
Spade, Paul, Kontorbmt., Rujen. Str. 2.
Spaginsky, Jul., Dw., Neustr. 9a, Q. 6.
— J., Dw., Packhausstr. 3, W. 16.
Spahr, Dav., Drahtz., Schreyenb. 6, 11.

Gummi-Artikel für landwirthschaftliche Maschinen, für Meiereien etc.
Gummi-Huf-Unterlagen, Equipagen-Gummi-Reifen.
Gummiwaaren-Fabrik „Russia"
Gebrüder Freysinger.

Krankenfahrstühle, Sportwagen, Turnapparate.

Karl Grünberg, Matthäistr. № 54, im eigenen Hause. Telephon № 2402. Die besten Gummireifen der Welt.

Spahrs, Jan, Maler, Poltawaſche Str. 4.
— Jan, Tſchlr., Revaler Str. 69, W. 17.
— Suſ., Hsb., Poltawaſche Str. 4, Q. 2.
Spaine, Mik., Dw., Münſtereiſtr. 10.
Spainit, Ed., Schaffner, Seeſtr. 6, W. 17.
Spaitſchis, Dan., Zimmerm., Revalerſtr. 3.
Spak, Jw., Schloſſer, Moſkauer Str. 152.
Spakow, Alexander, Kol.=Hdlg., Lubahnſche Str. 5.
Spakowsky, A., Tſchlr., Konradſtr. 11.
— J., Auſſ., Suworowſtr. 120, W. 17.
— Jur., Pförtner, Bikkernſche Str. 45.
— Vikt., Klempner, Poltawaſche Str. 5a.
Spalle, Jul., Verſ.=Bmt., Newaſtr. 28.
Spalte, K., Dw., Dorpater Str. 13.
Spalwa, Harald, Hg., Alexisſtr. 10.
— Jan, Monteur, Jrmlauſche Str. 1.
Spalwe, J., Dw., Goldinger Str. 13.
Spalwin, Chr., Hdlr., Rumpenhof. Str. 7.
— Eva, Aufw., Romanowſtr. 31, W. 12.
— Marie, Wwe., Alexanderſtr. 103.
— Mart., Sortierer, Hoſpitalſtr. 23.
— Marz, Heizer, Adolfſtr. 19.
— Pet., Schloſſer, Matthäiſtr. 59, W. 14.
Spalwingk, Heinr., Buchhltr.=Geh., Paulucciſtr. 11, Q. 16.
Span, Jw., Dw., Kurmanowſtr. 8.
Spandeg, J., Stintſeeſtr. 15, W. 4.
Spanel, Joh., Former, Schiffsſtr. 4.
Spaniſches Konſulat, Theaterboul. 10.
Spank, Jak., Schiffskapt., Ballaſtdamm 64
— Karl, Tſchlr., Gypsſtr. 1.
— Marie, Wwe., Gypsſtr. 1.
Spannohl, Fritz, Schmied, Torfſtr. 3.

Sparkasse

sieh Rigaer Stadt-Sparkasse.

Spar- und Leihkasse des lettischen Handwerker-Hilfsvereins, 2. G., Dir.: A. Knagge, P. Biſſeneck, J. Pohle, J. Albert u. W. Peterſohn, Eliſabethſtr. 16, ☎ 551.
Spar- und Vorschusskasse der Rigaschen Handwerker, 2. G., Verwaltung: W. Karlewitz, Fr. Schüler, W. Hofmann, A. Nikiferow, W. Caspary, Suworowſtr. 14, ☎ 922.
Erster Ueberdünascher Spar- u. Leihkassen-Verein. 2. G., Verwaltung: E. Ohſolin, A. Grünberg, M. Steinberg, Paulucciſtr. 2, ☎ 846.
Spar= u. Vorſchußkaſſe d. Rig. Ruſſiſch. Handwerker, Sandſtr. 5, ☎ 1439.
Spar= u. Vorſchußkaſſe, Rigaer, Newaſtr. 28, ☎ 1227.
Spar= u. Vorſchußkaſſe „Fahne", Mühlenſtr. 66, ☎ 2842.
Spar= u. Vorſchußkaſſe, 3. Rigaer, Dorpater Str. 7, ☎ 1905.
Spar= und Vorſchußgeſ. des Rig. lettiſch. Vereins, Paulucciſtr. 13.
Spar= und Vorſchußkaſſe für Gewerbetreibende und Handwerker, Newaſtr. 11, ☎ 2236.
2. Ueberdünaſche Spar= u. Vorſchußkaſſe, Suworowſtr. 28, ☎ 2458.
Sparber, Mend., Hdlr., Romanowſtr. 131.
Sparin, J., Hsb., Rutzauſche Str. 16.
— Marie, Inh. einer Bäckerei, Matthäiſtr. 107, W. 19.
Sparinsky, Jak., Bäcker, Matthäiſtr. 137.
Sparne, Minna, Aſylvorſt., Sprenkſtr. 29
Sparſky, St., Schuhm., Bergſtr. 22, W. 8.
Spaſkow, Fedor, Dw., Romanowſtr. 47.

Spaſoklinſky, Kath., Vorſteherin des Marien=Kinderaſyls, Romanowſtr. 108.
Spatz, Friedr., Meſſerſchm., Wolgundſche Str. 31.
— Ad., Zimmerm., Dorpater Str. 89.
— F. R., Schloſſer, Stegſtr. 9, W. 5.
— Jul., Schuhm., Matthäiſtr. 99, W. 33.
— Mart., Schuhm., Matthäiſtr. 107.
— Pet., Maler, Kirchenſtr. 4, W. 10.
— Wold., Maler, Pionierſtr. 4, W. 36.
Spaude, Ant., Hsb., Kol.=Hdl., Rutzauſche Str. 7.
v. Specht, Wilh., Arzt, Waldſtr. 4a, W. 4
Specht, C., Kfm., Eliſabethſtr. 31, W. 8.
— Jak., Tſchlr., Marienmühlenſtr. 4.
— Joh., Schuhm., Karolinenſtr. 12.
— Juſt., Mitinh. der Firma Rings & Specht, 1. Weidend. 10, W. 7, ☎ 2745
— Juſt., jun., Kfm., Felliner Str. 7.
— Karl, Olivenſtr. 1, W. 14.
— Lina, Wwe., Grenzſtr. 20.
— Mich., Schuhm., Ritterſtr. 121, W. 10.
— Rich., Maſch., Pernauer Str. 12c.
Spee, Olga, Wwe., Waffenſtr. 12, W. 10.
Speegel, Andr., Ankern., Torfſtr. 3.
— Theod., Tſchlr., Gertrudſtr. 67, W. 23
Speeke, Pet., Bäcker, Annenhofſche Str. 12
Speer, Emma u. Aug., Kirchenſtr. 13.
— Mar., Frl., Gertrudſtr. 52, W. 3.
— Mart., Böttcher, Säulenſtr. 95.
— Rob., Schndr., Revaler Str. 1, W. 7.
— Wilh., Exped., Kalnezeem. Str. 7a.
Spegel, Herm., Werkmſtr., Säulenſtr. 83.
Spehlmann, Ans, Tiſchlr., Falckenſtr. 1.
— C., Dw., Revaler Str. 33.
— Joh., Kutſcher, Kalnezeemſche Str. 9.
— Joh., Schloſſer, Schreyenbuſch 1, 5.
— Karl, Zimmerm., Revaler Str. 33.
— Mikk., Kutſcher, Dorpater Str. 83.
Spehr, Eug., Wagenb., Revaler Str. 34.
— Aug., Böttcher, Kuckucksſtr. 20.
— Joh., Kanzleibmt., Nordecksh. Str. 12.
— Mart., Hsb., Weber, Salven. Str. 74a.
Spelge, Ed., Zimm., Revaler Str. 65.
Spelmann, Jak., Ankern., Haſenholmſches Ufer 21a
Spelt, Paul., Frl., Marienſtr. 124.
Spelten, Emilie, Wwe., kl. Lagerſtr. 16.
— Hugo, Setzer, kl. Lagerſtr. 16, W. 12.
— Wilh., Uhrm., kl. Lagerſtr. 16, W. 11.
Spelting, Rein, Maurer, Rumpenhofſche Str. 21, W. 5.
— Reinh., Vorarb., Peterholm. Str. 8.
Spengel, Aug., Maſch., Ritterſtr. 85.
— Arth., Gertrudſtr. 57, W. 4.
— Bertha, Schreibwaren=Hdl., Alexanderſtr. 34, ☎ 2017.
— Ernſt, Hausverw., Schaulenſche Str. 7.
— Frieder., Wwe., Wolmarſche Str. 31.
— Friedr., Betriebsmſtr., Petersb. Ch. 12.
— Friedr., Fleiſcher, Duntenhof. Str. 1.
— Friedr., Schuhm., Gertrudſtr. 57, W. 4.
— J., Schloſſer, Wolmarſche Str. 31.
— Jak., Schuhm., Gerberſtr. 8, W. 15.
— Joh., Schndr., Hoſpitalſtr. 41, W. 4.
— Joh., Schndr., Torgelſche Str. 6.
— Karl, Photogr., Wolmarſche Str. 31.
— M., Friſeur, Pernauer Str. 13, Q. 5.
— Minna, Schndrn., Bärenſtr. 18.
— Phil., Wwe., Hsb., Wolgund. Str. 30.
— Rob., Schndr., Säulenſtr. 84, W. 28
— W., Schndr., Gertrudſtr. 43, W. 28.
— Wold., Schuhm., Wolmarſche Str. 31.
Sperber, F., Rentn., Säulenſtr. 74, W. 2.
A. V. Sperling, 2. G., Stauer, Inh.: Aug. Viktor Sperling, Sandſtr. 7.
Sperling, A. V., Inh. dieſer Firma, Sandſtr. 7, W. 2.

— Abr., Hdlr., Grabenſtr. 11, W. 8.
— Burch. Jul., Photogr., Todlebenb. 7.
— Friedr., Wwe., Muckenholm. Str. 23.
— Fritz, Ankern., Katholiſche Str. 56.
— Henr., Wwe., Karolinenſtr. 40.
— Hugo, Kellermſtr., Nikolaiſtr. 77.
— J., Fleiſcher, Schiffsſtr. 13, W. 7.
— Jak., Buchb., Ritterſtr. 62, W. 6.
— Joh. Heinr.', Drahtz., Emmaſtr. 23.
— Jul., Wwe., Nikolaiſtr. 64, Q. 3.
— Karl, Maler, Gertrudſtr. 84, Q. 5.
— Karl, Walzer, Nordeckshof. Str. 12.
— Leib, Hg., Eliasſtr. 22, W. 21.
— M., Bmt., Alexanderſtr. 49, Q. 6.
— M., Wwe., Grandſtr. 1, W. 1.
— Marie, Wwe., Cementſtr. 7.
— Mowſcha, Hdlr., Mühlenſtr. 169.
— Mowſcha, Mitinh. d. Firma Lewin & Sperling, Steinſtr. 21, W. 9.
— P., Wwe., Gertrudſtr. 84, W. 5.
— Paul, Hausverw., Theaterboul. 2.
— R., Strickanſt., Suworowſtr. 31.
— Rob., Hg., Kurmanowſtr. 20b.
— Schmerl, Hdlr., Moſkauer Str. 41.
— Schmerl, Tapez., Paliſſadenſtr. 33.
— W., Bankbmt., Muckenholm. Str. 23.
— Wold., Lokomotivf., kl. Lagerſtr. 45.
Speſſa, Joh., kl. Schmiedeſtr. 16, W. 5.
Spiegler, Hel., Frl., Mühlenſtr. 27.
Spielberg, Frdr., Maler, Wieſenſtr. 9.
— Marg., Wwe., Alexanderſtr. 130.
Spielmann, Joh., Fr., Alexanderſtr. 147a
— Leiſer, Schndr., Romanowſtr. 93.
Spier, Karl, Tſchlr., Nikolaiſtr. 83.
Spieß, Edde, Wwe., Hsbn., Selburgſche Str. 3a.
— Jan, Meſſerſchm., Selberg. Str. 3a.
— Kriſtofor, Bahnbmt., Marienmühlenſtr. 4.
— Rob., Verſ.=Agent, Petersb. Ch. 6.
Spigowsky, Fuhrm., Konradſtr. 16.
— Pet., Schloſſer, Witebſker Str. 29.
Spilcker, Otto, Kfm., Eliſabethſtr. 23.
Spilewſky, Jw. u. Ant., Schaffn., Paliſſadenſtr. 25, W. 27.

A. L. Spilhaus, 2. G., Techn. Bureau, Inh.: Adolf Spilhaus, Palaisſtr. 3. ☎ 1424.
Spilhaus, Ad., Ingen., Inh. ob. Firma, Mitinh. d. Firma W. F. Häcker, Palaisſtr. 3, Q. 4.
Spiller, Aug., Sattler, Alexanderſtr. 114.
— Pet., Tſchlr., Wendenſche Str. 29.
Spilmer, Karl, Schndr., Pokrowſtr. 10.
Spilweneek, E., Wwe., Jrmlauſche Str. 6.
— Anna, Wwe., Matthäiſtr. 63, W. 6.
— Fritz, Speicherarb., Jrmlauſche Str. 6.
— Indr., Untermſtr., kl. Lagerſtr. 49.
Spinck, Alfr., Buchhltr., Lagerſtr. 14.
— Arv., Kfm., Königsſtr. 31, W. 3.
— E., Korreſp., Lagerſtr. 14, W. 5.
Spinde, Jan, Maurer, Gertrudſtr. 88.
Spindler, Salm., Makler, Mühlenſtr. 159
Spingler, Rich., Glasm., Dünamd. Str. 36.
Spink, R., Bankbmt., Altonaer Str. 7.
Spira, Pet., Hdlr., Laboratoriumſtr. 19.
Spirand, Jak., Glaſer, Newaſtr. 26.
— Ed., Schndr., Mühlenſtr. 20, W. 8.
Spiranda, Anna, Wwe., Auguſtenſtr. 15.
Spirang, Ed., Schndr., Geſchäftsführer, Schwimmſtr. 10, W. 1.
Spirant, Pet., Schndr., Marienſtr. 13.
Spirga, Karl, Maler, Petersb. Ch. 119.
Spirge, Karl, Kellner, Eliſabethſtr. 10.
— Karl, Kellner, Nikolaiſtr. 5, W. 7.
— Pet., Hsb., Kandauer Str. 48.
Spirichin, L., Frl., Alexanderſtr. 21.

Fabrik Rigaer Spielwaaren. Viericke & Leutke. Fabrik: Mitauer Chaussée 9 Niederlage Theaterstrasse № 11.

Spiridonow, Alex., Mech., Pleskodahlstr. 10
— Jak., Hdlr., Moskauer Str. 5, Q. 5.
— Jewd., Hsb., Säulenstr. 36, Q. 5.
— Kalitina, Hsbn., Palissadenstr. 35.
— M., Bmt., kl. Bergstr. 16, W. 15.
— N., Fleischer, Säulenstr. 81, W. 4.
— Pet., Ankern., Kalugasche Str. 6.
— Pet., Hsb., Moskauer Str. 117.
— Phil., Zimmerm., kl. Bergstr. 10.
— Step., Schlosser, kl. Palissadenstr. 2.
— Wass., Ankern., Jaroslaw. Str. 67.
— Wass., Hsb., Pleskodahlstr. 10.
Spiridowsky, Ign., Brothdl., Romanowstr. 123, W. 51.
Spirigenko, Ign., Schriftf., Mühlenstr. 18
Spiro, Karl, Tschlr., Alexanderstr. 71.
Spirra, Mart., Hdlr., Mitauer Ch. 29.
Spitalow, Pet., Hg., Revaler Str. 55.
Spitschewitz, Jan, Bahnbmt., Schreyenbusch 1, 27.
Spitz, Abr., Hdlr., Säulenstr. 30, W. 37.
— Sch., Mützenm., Sadownikowstr. 27.
v. Spitzbart, E. A., WSR, Dirig. der Gouv.-Accisevervw., Elisabethstr. 31a.
Spitzbarth, Wilh., Hsb., Karolinenstr. 33.
Spitzmacher, A., Hsb., Jägerstr. 4, Q. 1.
Spizin, Ed., Bahnbmt., Kurmanowstr. 20.
— Iw., Hg., Sprenkstr. 40, W. 6.
Spliet, A., Wwe., Conv. z. hl. Geist 3.
— J., Schuhm., Pauluccistr. 3, W. 13.
— Rud., Dr. med., Frauenkrankh., Spr. 9—11 u. 4½—6, Marienstr. 1, ☎ 854
Spodum, Lydia, Frl., Fuhrmannsstr. 25.
Spohnberg, Karl, Dreher, Färberstr. 4.
— Karl, Photogr., Kalnezeem. Str. 22.
— Karol., Masseuse, Kalnezeem. Str. 22.
Spohr, Joh. Theod., Ing.-Chem., Theaterboul. 9, W. 4.
— Nat., Wwe., Bienenstr. 13.
— Paul., Lehrerin, kl. Petrikirchenstr. 3.
— Paul., Wwe., Hsb., Theaterboul. 9.
— Rob., Buchhltr., Schwartzenh. Str. 11.
Spohre, Ed., Schuhm., Frauenburgsche Str. 11, W. 4.
— Pet., Hsb., Frauenburg. Str. 11.
Spoks, Pawel, Schuhm., Ludwigstr. 2.
Spole, J., Kutscher, Newastr. 23, W. 24.
Spolon, Ant., Schuhm., Kathol. Str. 36.
Sponholz, Karl, Schiffskapt., Schlocksche Str. 7, W. 4a.
Spore, Paul, Fuhrm., Revaler Str. 58.
Sporn, Jak., Stauer, Katharinend. 12.
Sportunow, N. P., Lehrer, Alexanderstr. 52.
Sposchum, Dan., Hsb., Laboratoriumstr. 18
Spost, Jan, Schlosser, Revaler Str. 57c.
Spotenko, L. G., Bahnrevisor, Parkstr. 1.
J. Spradse, 2. G., Getränke, Inh.: Joh. Spradse, Helenenstr. 14, ☎ 2503.
Spradse, Amalie, Wwe., Fuhrmannsstr. 3.
— Joh., Inh. der Firma J. Spradse, Helenenstr. 14, W. 7.
— Joh., Müller, Alexanderstr. 84, W. 4.
— Joh., Tschlr., Waggonstr. 8, W. 4.
— Kr., Hsb., Helenenstr. 14, Q. 1.
— M., Hg., Matthäistr. 32, W. 2.
Sprangel, Ed. Ernst, Schuhm., kl. Eichenstr. 1, W. 29.
Spranz, Andr., Hg., Wjäsmasche Str. 1.
— Heinr., Dw., Säulenstr. 74, W. 17.
— Heinr., Schmied, Ritterstr. 76, W. 7.
— Jak., Former, Peterholmsche Str. 14a.
— Joh., Hsb., Teichstr. 7.
— Karl, Hsb., Teichstr. 9.
— Karl, Schuhm., kl. Vegesacksholm 36.
— Karl, Vorarb., Charlottenstr. 40.
— L., Tschlr., Teichstr. 7, W. 6.
Spreh, Georg, Weber, Libauer Str. 9.

Spreil, Pet., Hsb., kl. Lagerstr. 51.
— Pet., Maler, Sprenkstr. 9.
Spreils, Rich., Buchdr., Wolfsstr. 9.
Sprengel, Felix, Expreß, Dorotheenstr. 12
— Rob., Fabrikmstr., Dünamünd. Str. 51a
Sprengis, Jan, Schuhm., Revalerstr. 67.
Sprenk, Bruno, Hdlr., Petersb. Ch. 6.
— Heinr., Gärtner, Alexanderstr. 151.
— Louise, Frau, Alexanderstr. 118.
Sprentz, Hugo, Bahnbmt., kl. Newastr. 13
Spriede, Ed., Drechsler, Duntenh. Str. 54
— Ernst, Modelltschlr., Duntenhof. Str. 54.
— Theod., Maschinenb., Duntenh Str. 54.
Sprinck, Karl, Theatermus., Newastr. 9.
Spring, Arv., Kontorbmt., Bienenstr. 10.
— Friedr., Schlosser, Suworowstr. 140.
— Georg, Platzmstr., Adlerstr. 12, Q. 14.
— Karol., Frau, Torfstr. 6.
— Ludw., Tschlr., Irmlausche Str. 3.
— Math., Frau, Hirtenstr. 1, W. 13.
— Theod., Exped., Katarinenstr. 10.
Springe, Anna, Wäsch., Marienstr. 144.
— Jak., Maurer, Wolmarsche Str. 26.
— Jan, Fuhrm., Suworowstr. 122.
— Karl, Heizer, Dünamünd. Str. 64.
— Karl, Musiker, Schwartzenhof. Str. 7.
— Karl, Tschlr.-Mstr., Alexanderstr. 144.
— Pet., Tschlr., Asternstr. 2, Q. 6.
— Theod., Weber, Färberstr. 6a, W. 13.
H. Springenfeldt, 2. G., Manufakt.-W., Inh.: Hirsch Springenfeldt, Herrenstr. 2.
Springenfeldt, H., Inh. dieser Firma, Jungfernstr. 6, W. 5.
— Leib, Makler, Marienstr. 17.
— Moritz, Dr. med., Spr. 8—11 u. 4—6, alte Mitauer Str. 27a, ☎ 2467.
— S., Schndr., Herrenstr. 25, W. 20.
Springer, Rob. Karl.', KR, Glied des Zollamts, Elisabethstr. 15, W. 4.
Springfeldt, M., Feldscher, Romanowstr. 157, W. 13.
— Mich., Klempner, Romanowstr. 161.
Springis, A. K., Postbmt., Suworowstr. 10
— Dav., Maurer, Revaler Str. 69.
— Fritz, Hdlr., Matthäistr. 67, W. 39.
— Ew., Dw., Jakobstädt. Str. 21, W. 7.
— Jan, Schlosser, Marktstr. 7, W. 4.
— Joh., Schuhm., Schmiedestr. 34, W. 1
— Jur, Schndr., Katholische Str. 1.
— Pet., Expreß, Adlerstr. 12, W. 1.
Springsohn, Dav., Graveur, Romanowstr. 159, W. 2.
— Leibe, Hdlr., Romanowstr. 159, W. 2.
Sprinowsky, Walt., Ankern., Wolmarsche Str. 5, W. 22.
Sprinz, Jan, Tschlr., Marienstr. 21.
— J., Tabakssortierer, Ritterstr. 119.
— Joh., Schlosser, Schützenstr. 13, W. 1.
— Pet., Platzauss., Nikolaistr. 62, W. 10.
Sprinzsohn, Sch., Kfm., Marstallstr. 12.
Spritz, Karl, Maurer, Pernauer Str. 19a.
— Pet., Hausverw., Friedensstr. 17a.
Spritzneek, Mart., Hausverw., Ritterstr. 21.
Spriwul, Aug., Lehrer, Hospitalstr. 1.
Sprocht, Schmul, Schndr., Dünab. Str. 33.
Sprode, Willis, Fuhrm., Mosk. Str. 161.
Sproge, Adam, Hermannstr. 9, W. 6.
— Alex., Bmt., Gertrudstr. 44, W. 7.
— Alex., Faktor, Todlebenboul. 10.
— Anast., Hsb., Friedensstr. 5, W. 1.
— Anna, Fabrikbmtn., Todlebenboul. 10.
— Anna, Hdlrn., Bürgerstr. 6, W. 1.
— Anna, Hdlrn., Suworowstr. 54, W. 8.
— Anna, Wäsch., Färberstr. 6a, W. 32.
— Anna, Wäsch., Matthäistr. 59, W. 33.
— Ant., Hsb., Moskauer Str. 186, Q. 1.
— Christ., Hsb., Schreyenbusch 1, 1a.
— Christ., Wwe., Parkstr. 8, W. 22.

— E., Telegr.-Bmt., Soldatenstr. 4.
— Ed. Jak.', Kontorbmt., Säulenstr. 50.
— Eleonore, Wwe., Mühlenstr. 3, W. 25.
— Elis., geb. Wagentrotz, Hsb., Schwalbenstr. 4.
— Fritz, Docker, Soldatenstr. 4.
— Fritz, Tschlr., Mitauer Ch. 18.
— Fritz, Zimmerm., Gymnastikstr. 25.
— G., Schlosser, Marienstr. 13, Q. 80.
— Georg, Buchhltr., kl. Königsstr. 4.
— Girt., Zimmerm., Torfstr. 6, W. 13.
— Heinr., Schmied, Petersb. Ch. 99.
— J., Bankdiener, Scheunenstr. 31, W. 11
— Jak., Auss., Hospitalstr. 39, W. 7.
— Jak., Zimmerm., Artilleriestr. 66.
— Jan, Bmt., Ritterstr. 85, W. 22.
— Jan, Böttcher, Petersb. Ch. 119, W. 4.
— Jan, Exped., Unionstr. 4, W. 7.
— Jan, Hsb., Kaukasische Str. 12.
— Indr., Zimm., Wolmarsche Str. 39.
— Joh., Posament., Bauskesche Str. 43.
— Jul., Former, Peterholmstr. 5, W. 18.
— K., Stuhlm., Basteiboul. 11, W. 21.
— Karl, Fuhrm., Kischinewsche Str. 9.
— Karl, Hsb., GS, Petersb. Ch. 121.
— Karl, Kanzlist am Stadtkrankenhause, Wendensche Str. 15, W. 11.
— Karol. u. Henr., Frl., Petersb. Ch. 121.
— Leop., Kassir., Schwalbenstr. 4.
— Libbe, Hsb., Ebelshofscher Weg 1.
— Mar., Wwe., Artilleriestr. 19, W. 5.
— Marg., Wäsch., Matthäistr. 99, W. 8.
— Mart., Hsb., Gymnastikstr. 22.
— Mart., Hsb., kl. Milchstr. 8a.
— Mart., Maurer, Helenenstr. 4, Q. 15.
— Mich., sen., Rentner, Waldstr. 13.
— Min., Wwe., Hospitalstr. 31, W. 11.
— Osk., Korbm., Lubahnsche Str. 34.
— Pet., Färber, Edwahlensche Str. 1.
— Pet., Kellner, Suworowstr. 98.
— Pet., Tschlr., Petersb. Ch. 30, W. 4.
— Pet., Vorarb., Friedensstr. 19, W. 14.
— Rob., Gärtnerei, Ebelshof. Weg 1.
— Theod., Bahnbmt., Fruchtstr. 16.
— Theoph., Frl., Duntenhof. Str. 28.
— Trine, Wwe., Tempelstr. 2a.
— Wilh., Kol.-Hdl., Bauskesche Str. 42.
— Wilh., Maler, Bienenstr. 22.
Sprogis, Alw., Schndrn., Suworowstr. 122.
— Andr., Hsb., Rodenpoiser Str. 47.
— Andr., Schlosser, Ernestinenstr. 11.
— Andr., Zimmerm., Kathol. Str. 34.
— Dav., Bmt., Invalidenstr. 3.
— Dor., Wäsch., Dünaburger Str. 2.
— Ed., Setzer, Sprenkstr. 56a, W. 8.
— Hans, Schlosser, Kandauer Str. 15.
— J., Photogr., Moskauer Str. 132.
— Jak., Hsb., Wiesenstr. 3, Q. 5.
— Jan, Hdlr., Elisabethstr. 18, W. 6.
— Jan, Hdlr., Jakobsstr. 16, W. 14.
— K., Schmied, Soldatenstr. 11.
— Karl, Maler, Färberstr. 30, Q. 11.
— Lucie, Verk., Marienmühlenstr. 10.
— Minna, Näht., Artilleriestr. 19, W. 7.
— Pet., Tschlr., Suworowstr. 100, W. 33.
— S., Schndr., Gustavstr. 1, W. 9.
— W., Schndr., Sprenkstr. 34b, W. 14.
— W., Wächter, Alexanderstr. 140.
— Wilh., Hdlr., Moskauer Str. 135.
Sprost, Emina, Frl., Nikolaistr. 25.
— F., Maurermstr., Säulenstr. 57, W. 8.
— Jan, Wächter, Revaler Str. 40, W. 6.
— Max., Hsb., Romanowstr. 139, Q. 1.
Sprude, Eva, Wwe., Ranckdamm 6.
— Georg, Schuhm., Weberstr. 10, W. 9.
— Jeg., Schuhm., Palissadenstr. 30.
— Mikk., Wärter, Ritterstr. 7.
— R. F., Tschlr., Alexanderstr. 109.

H. F. Hassel, Marstallstr. 24. Lieferungsgeschäft für Maschinen und Technische Bedarfsartikel. Telephon 269. Treibriemen.

Verstellbar als Tisch und Stuhl. Kinderstühle und Pulte verstellbar für jedes Alter.

Karl Grünberg, Matthäistr. № 54, im eigenen Hause. Telephon № 2402. Die besten Gummireifen der Welt.

Sprugis, Ant., Masch., kl. Palissadenstr. 8.
Sprukowsky, Dan., Kfm., Bausk. Str. 94.
— Emilie, Hsbn., Bauskesche Str. 62.
— Jan, Zimm., Dorotheenstr. 26, W. 2.
— Jndr., Fuhrm., Sägerstr. 6.
Spruktin, P., Bmt., Newastr. 9, W. 59
— Jan, Dw., Moskauer Str. 25, W. 13.
Sprul, C., Bahnbmt., Sprenkstr. 39.
Sprungul, Jan, Setzer, Marienmühlenstr. 4, W. 8.
Sprunk, Fritz, Masch., Muckenholm. Str. 2.
— Friedr., Musiker, kl. Goldingerstr. 5.
— Gust., Hsb., Karolinenstr. 42, W. 11.
— H., Malermstr., Karolinenstr. 42.
— Jan, Schuhm., Katharinendamm 25.
Sprunks, Fritz, Musiker, Geierstr. 13.
Spudde, Franz, Fuhrm., Alexanderstr. 176.
Spude, Mich., Kurzw.-Hdl., Revaler Str. 57b, W. 2.
Spudras, Ant., Kutscher, Grenzstr. 28.
Spuehr, Konr., Gärtner, Goldingerstr. 18
Spuhl, Mich., Zimm., Färberstr. 11.
Spuhle, Ant., Schmied, Säulenstr. 111.
Spuldsin, Olga, Pension, Elisabethstr. 89.
Spulgis, Pet., Hsb., Palmstr. 3.
— Karl, Portier, Mühlenstr. 34, W. 27.
— Friedr., Hausverw., Hospitalstr. 16.
— Mart., Gummiarb., Nordstr. 9.
D. Spunde & Co., 2. G., Schreibmaterial, Kommanditges., Dawe Spunde einziger offener Gesellschafter, Elisabethstr. 77.
Spunde, A., Maler, Säulenstr. 65, W. 15
— Andr., Setzer, Windstr. 14.
— Bernh., Maler, Gerberstr. 8, W. 22.
— Dawe, einz. offener Gesellsch. der Firma D. Spunde & Co., Elisabethstr. 77.
— Fritz, Lehrer, alte Mitauer Str. 32.
— J., Tschlr., Grabenstr. 4, W. 8.
— Karl, Mitinh. d. Firma Forstmann & Spunde, vorm. F. Chertek, Elisabethstr. 12.
— Pet., Tschlr., Artilleriestr. 40, Q. 47.
— Wold., Vorarb., Schreyenb. 8, 4.
Spundin, Jan, Hsb., Mitauer Ch. 68.
— Jak., Böttcher, Grasstr. 12a.
— Minna, Wäsch., Rujensche Str. 6.
Spunge, Jak., Hdlr., Moskauer Str. 93.
Spungin, Raf., Hausverw., Marienstr. 84, W. 4, ☎ 2172.
Spurau, Jan, Dw., Asylstr. 24, W. 3.
Spuraw, Pet., Träger, Nordstr. 20.
— Mart., Schlosser, Färberstr. 6, W. 7.
Spure, Christ., Gärtner, Martinshofsche Str., Werke „Salamander".
— Jan, Hsb., Atgasenscher Weg 14.
— Lotte, Frau, Wolmarsche Str. 5.
Spurga, Jan, Schutzm., Dünaburgerstr. 49
Spurke, Krisch, Setzer, Marienstr. 77.
Spurmann, Wilh., Maurer, Pokrowstr. 18
Spuro, Max, Schuhm., Lange Str. 12.
Spurow, Karl, Zimm., Matthäistr. 47.
Spurr, Krist., Gärtner, Gartenstr. 3.
Spurre, Adam, Diener, Bischofsstr. 1.
— Chr., Fuhrm., Thurmstr. 21, Q. 8.
— Jan, Vorarb., Ernestinenstr. 3.
Srago, B., Ober-Exped., Mühlenstr. 90.
— Jtz., Hg., Gogolstr. 16, W. 2.
— Schner, Bevollm. d. Firma J. S. Moreland & Sons, Mühlenstr. 107.
Sragowitz, Meier, Hg., Sprenkstr. 52.
Sretensky, B., SR, Oberlehrer, Mühlenstr. 23, W. 1.
Sribnik, L., Goldschmied, Romanowstr. 118.
— Ch., Goldschm., Alexanderstr. 81.
— Z., Uhrm., Moskauer Str. 62.
Srolewitsch, Benj., Hdlr., Mosk. Str. 98.
Srolow, Kath., Blumenm., Mosk. Str. 131

Srolowitsch, Abr., ebr. Lehrer, Romanowstr. 118, W. 70.
— Abr., Schndr., Popowstr. 3a, W. 49.
— M., Hdlr., Herrenstr. 7, W. 3.
— S., Mützenhdl., Moskauer Str. 104.
— Selm., Schuhm., Moskauer Str. 70.
Srulew, Lew, Schuhm., Turgenjew Str. 1.
Ssamsonow, Jlja Ger., SR, Chef des Rig. Postamts, Theaterboul. 15.
Ssatschiwka, P. A., Ger.-Bmt., Simonstr. 2.
Ssawitsch. Sieh auch Sawitsch.
— Gl. Jw., Oberst-Wwe., Suworowstr. 117
— Nik. S., WSR, Vizepräs. d. Bez.-Ger., Thronfolger-Boul. 2.
— Wera, Lehrerin, Suworowstr. 117.
Ssekin, Wass. Jw., Kfm., Herrenstr. 9.
Ssereda, W. N., KR, Untersuch.-Richter, Todlebenboul. 10.
Ssewerow, Nik. F., Bahnbmt., Alexanderstr. 83, W. 4.
Ssiel, Jak., Zuschl., Suworowstr. 106.
Ssiemaschko, J. J., KR, Hafenbau-Jng., Elisabethstr. 41.
Ssile, Jur, Hg., Matthäistr. 74, W. 38.
Ssiling, Th., Romanowstr. 20, W. 4.
Ssiwitzky, St. Nik., cand. hist., Lehrer, Parkstr. 4, W. 4.
Sskunas, Kas., Zollbmt., Alschwangerstr. 9
Ssnessarew, Eug. Wass.', Lehrer, Moskauer Str. 176, W. 1.
Ssollogub, Wass. Ustin.', Excellenz, General-Leutn., tempor. General-Gouverneur von Liv-, Ehst- u. Kurland, im Schloß, ☎ 1600 u. 2040.
Staaf, Friedr., Glasm., Schienenstr. 6.
— Anna, Wwe., Helenenstr. 25, W. 7.
— Pet., Lehrer, Kalnezeemsche Str. 44.
— Wilh., Glashüttenmstr., Fichtenstr. 14.
— Wilh., Mstr., Alexanderstr. 130, W. 10.
Staar, Fritz, Kirchhofsw., Offizierstr. 3.
— Georg, Schmelzer, Schienenstr. 6.
Staat, Max, Buchhltr., Dorpaterstr. 86.
Stabbin, Dav., Schuhm., Kasernenstr. 1.
— Karl, Expreß, Fischerstr. 18.
Stabbing, Karl, Kassir., Dünamündesche Str. 34.
Stabbit, Mart., Vorarb., Alexanderstr. 156
Stabul, Dav., Kesselschm., Schlock. Str. 53.
Stabulneek, F. R., Schlosser, Dorpater Str. 80.
— Fritz, Auss., 1. Weidendamm 7.
Leopold Stabusch, 2. G., Restauration Klosterkeller, kl. Schmiedestr. 15, ☎ 160
Stabusch, Andr., Böttcher, Weißenhofsche Str. 6, W. 14.
— Fr., Hg., Grabenstr. 38, W. 7.
— Jak., Böttchermstr., Kownosche Str. 1.
— Leop., Jnh. d. Kloster-Kellers, kleine Königsstr. 14, W. 1.
— Marie, Wwe., Gertrudstr. 127, W. 2.
— Paul., Abendschule f. junge Mädchen u. 3 klass. Privat-Töchterschule, Mühlenstr. 74.
— Theod., Mineralw.-Fabr. u. Wohnung: Säulenstr. 97, Q. 1.
Stachmann, Alex., Schlosser, Ritterstr. 44.
— Friedr., Maler, Ritterstr. 77, W. 12.
— Joh., Portier, Matthäistr. 41, W. 13.
— Joh., Vereinsdiener, Ritterstr. 59.
— Leonh., Amts-Schuhm.-Mstr., Gertrudstr. 26, Q. 2.
Stachowitsch, Jw., Schutzm., Fuhrmannsstr. 9.
Stachowsky, Ant., Bmt., Sprenkstr. 43.
Stack, E., Drechsler, Matthäistr. 91.
Stackelbart, Anna, Wwe., Säulenstr. 26.

— Ed., Mech., Alexanderstr. 133, W. 13.
— Karl, Auss., Wendensche Str. 25.
— Karl, Mechan., Ritterstr. 49, W. 21.
— Mart., Schlosser, Romanowstr. 113.
Stackelberg, Emma, Baronesse, Felliner Str. 2, W. 4.
— Ebba, Baronesse, Kirchhofsstr. 13.
— Friedr., Baron, Bonit., Fellinerstr. 2.
— Karl, Baron, dim. Landrat, Wasserstr. 1.
— M., Baronin, Basteiboul. 9, W. 12.
Stackemann, Karl, Hsb., Jng., Goldinger Str. 6, W. 1.
Stackis, Jahn, Masch., Adolfstr. 9.
Stadding, F., Fabrikbmt., Aahof. Str. 2b.

V. Staden,
Kaufstr. 17. Tel. 1780.
Cigarren-, Tabak- und Papyros-Handlung.

V. Staden, 2. G., Papyros, Zigarren und Galanteriewaaren, Jnh.: Konst. Grauen, Kaufstr. 17, ☎ 1780.
Staden, Ludw., Braugeh., Nikolaistr. 77.
Stadin, Mich., Vorarb., Kiefernstr. 14.
Stadnitzki-Kolendo, Mich., Arzt, Ordinat. am Kriegshosp., Alexanderstr. 92.
Stadtamt, Königsstr. 5, ☎ 1187. Sieh Register Seite 2.
Stadt-Archiv, im Dommuseum. Sieh Register Seite 2.
Stadt-Bibliothek im Rathause. Sieh Register Seite 2.
Stadt-Diskontobank, sieh Rigaer Stadt-Diskontobank. Sieh Register Seite 2.
Stadtgüter-Verw., Schmiedestr. 10. Sieh Register Seite 2.
Stadt-Gymnasium, Thronfolgerboul. 8, ☎ 2589. Sieh Register Seite 2.
Stadtkrankenhaus, Ritterstr. 3—9, ☎ 135.

Stadt-Lombard
sieh Rigaer Stadt Lombard.

Stadt-Polizei-Verw., Theaterboul. 16, ☎ 303. Sieh Register Seite 2.
Stadt-Realschule, Nikolaistr. 1. Sieh Register Seite 2.

Stadt-Sparkasse
sieh Rigaer Stadt-Sparkasse.

„Stadttheater", Theaterboul., Tel. 268.
Stadttheater, Zweites, Nikolaistr., ☎ 764. Sieh Register Seite 2.
Stadt-Töchterschule, Nikolaistr. 2. Sieh Register Seite 2.
Stadt-Waisengericht, im Rathaus. Sieh Register Seite 2.
Staeck, Kat., Wwe., Bienenstr. 7.
Städt. Torfstreu- u. Poudrettenfabr., Sandberge, beim Matthäi-Begräbniß.
Staeger, Adalb., Bmt. d. Gasanst., Säulenstr. 33, W. 31.
— Adalb., Chem., Lagerstr. 8, W. 4.
— Alex., Musikdir. u. Kritiker, Dorpater Str. 20, W. 34.

Fabrik Rigaer Spielwaaren. **Vierecke & Leutke.** Fabrik: Mitauer Chaussée 9. Niederlage: Theaterstr. 11

— Alfr., Koll.-Prof. d. Russ. Anilinfarbenfabrik Leopold Cassella & Co., Hagensberger Str. 1, W. 2.
— Wilh., Kfm., Karolinenstr. 32, W. 4.
Stähly, Rud., Hg., Parkstr. 4.
Stachr, Karl, Instr.-M., Kathol. Str. 12.
Stael-Holstein, Alma, Baronesse, Mühlenstr. 55a, O. 5.
Staggaus, T., Hdlrn., Matthäistr. 19.
Stagge, J., Schndr., Johannisstr. 16
— Jur., Fuhrm., Matthäistr. 52, W. 14.
— Mart., Goldschm., Lagerstr. 3, O. 3.
Stagger, Ant., Polizeiwächter, Hamannstr. 7.
— Jan, Fuhrm., Torgelsche Str. 4.
v. Stahl, Anna, Wwe., Nikolaistr. 8.
— Charl., Töchterschule, Andreasstr. 1.
— Charl., Wwe., Georgenstr. 8, O. 2.
— Charl., Wwe., Schmiedestr. 8, W. 6.
Alex. Stahl (H. Burchardts Druckerei), 2. G., Inh.: Alexander Stahl, Wallstr. 29, ☎ 424.
Ferdinand Stahl, 2. G., Litho-Typogr., Inh.: Rob. Reitzberg, Schloßstr. 6, ☎ 818.
M. Stahl, 2. G., Kolon.-W., Inh.: Martin Stahl, Dorpater Str. 14, ☎ 885.
Oskar Stahl, 2. G., ohne Handelsbr., Marstallstr. 25.
Stahl, A., Kol.-Hdl., Suworowstr. 47.
— A., Oberförster, Königsstr. 5.
— A., Hg., Säulenstr. 52, W. 24.
— A., Schlosser, Säulenstr. 80, W. 38.
— Alex., Inh. d. Firma, Amts-Buchh.-Mstr., Stadtverordn., Wallstr. 29.
— Alex., HR, Telegr.-Bmt., Marienstr. 53
— Alw. u. Paul., Schndrn., Hospitalstr. 19.
— Anna, Privat., Dünaburgerstr. 76.
— Anna, Wwe., Todlebenboul. 11, O. 11.
— Arth., Apoth.-Geh., Ritterstr. 7.
— Ch. E., Wwe., Hausverw., Bärenstr. 16.
— Chr., Masch., Kurmanowstr. 20, W. 7.
— E., Wwe., Säulenstr. 76, W. 30.
— Ed., Bahnbmt., Sprenkstr. 30, W. 16.
— Ed., Schuhm., Dünaburger Str. 26.
— Ed. Karl.', Vorarb., Krebsstr. 9.
— Emma u. Lydia, Frl., Conv. zum heil. Geist 9, W. 7.
— Ernst, Masch., Matthäistr. 141, W. 20.
— Ferd., Convents-Verw., Conv. z. heilg. Geist 1.
— Fr., Bmt., Säulenstr. 67, W. 16.
— Fr., Dreher, Wolmarsche Str. 39.
— Gottl., Hdlr., Blumenstr. 3.
— H., Lombardbmt., Sprenkstr. 30.
— Hel., geb. Thiel, Wwe., Theaterstr. 12.
— J., Wwe., Suworowstr. 7, O. 15.
— Jak., Schiffskapt., Fischerstr. 34.
— Jan, Kutscher, kl. Bergstr. 15, W. 4.
— Jan, Kutscher, Schreyenbusch 1, 35.
— Joh., Frisirsalon, Revaler Str. 23.
— Joh., Hsb., Drosselstr. 7.
— Joh., KReg., Turnwart, Säulenstr. 13
— Joh., Schlosser, Schlocksche Str. 50.
— Joh., Schuhm., Matthäistr. 93.
— Joh., Telephonbmt., Schuhmacherstr. 4
— Joh., Töpfer, Helenenstr. 15, W. 8.
— Jul., Ingen., Vegesacksholm 15.
— Jur., Hsb., kl. Lubahnsche Str. 14.
— Jurre, Korkenschndr., Artilleriestr. 39.
— Karl, Böttcher, Bausk. Str. 72, W. 7.
— Karl, Stuhlm., Essernsche Str. 1.
— Kath., Wwe., Abaushof. Str. 18.
— Kristj., Wächter, Theresenstr. 10, W. 6.
— L., Kol.-Hdl., Bauskescher Weg 2.
— Ludw., Tschlr., Wolmarsche Str. 1.
— Marie, Wäschenäht., Gertrudstr. 63.
— Mart., Hsb., Inh. ds. Firma, Präses d. 3. Rig. Spar- u. Vorschußkasse, Mühlenstr. 77, O. 1.
— Mich., Böttcher, Bauskesche Str. 34.
— Osk., Lehrer, Jaroslawsche Str. 41.
— Oskar, Kfm. 2. Gilde, Mitinh. der Firma John Rücker & Co., Marstallstr. 25, ☎ 3215.
— Ottil., Pastors-Wwe., Lazarethstr. 3.
— R., Hsb., Romanowstr. 61, W. 1.
— R., Schlosser, Gerberstr. 5, W. 30.
— Rob. Karl, Schmied, Hospitalstr. 5.
— Rud., Fischer, kl. Vegesacksholm 14.
— Th., Buchhltr. d. Stadt-Discontobank, kl. Schloßstr. 5, W. 3.
— W., Schlosser, Sprenkstr. 28, W. 12.
— Wilh., Kfm., Mühlenstr. 62, W. 2.
Stahl-Schröder, Harald, Vers.-Bmt., Pauluccistr. 10.
— Karl, ehem. Post-Stationsbes., Alexanderstr. 96, W. 7.
— M. W., Dr., SR, Prof. am Polyt., Thronfolgerboul. 1, W. 4.
Stahlbaum, J. u. K., Wraker, 2. Weidendamm 3, W. 3.

A. Stahlberg & Co.,
Hut-, Mützen- und Pelzwarengeschäft,
Scheunenstr. 7,
Ecke der Stegstrasse,
Haus Scheuber.

A. Stahlberg & Co., 2. G., Herren- u. Damenhüte, Inh.: Martha v. Knaut u. Agnes Stahlberg, Scheunenstr. 7.
Paul Moissejew Stahlberg, 2. G., Möbel, Inh.: Paul Moissejew Stahlberg, Kaufhof 15.
Stahlberg, Anna, Hsb., Scheunenstr. 19.
— Agnes, Frl., Mitinh. d. Firma A. Stahlberg & Co., Kalnezeem. Str. 9.
— Balthas., Privat., Marienmühlenstr. 10
— Ed., Korresp., Schulenstr. 13, W. 9.
— Ed., Schlosser, Ritterstr. 119, W. 29.
— Elis., Wwe., Moskauer Str. 11.
— Eva, Wwe., Gartenstr. 20.
— Fel., Fabrikbmt., Alexanderstr. 104.
— Georg, Werkmstr., Alexanderstr. 134.
— Jak., Dw., Nikolaistr. 41, W. 12.
— Karl, Tschlr., Schreyenbusch 2, 13.
— Lisa, Hdlrn., Marktstr. 3, W. 8.
— M., Heizer, Pernauer Str. 37, W. 10.
— M., Wwe., Wolmarsche Str. 17.
— Paul Moissejew.', Inh. dieser Firma, Moskauer Str. 27, W. 4.
— Rosalie, Hsb., Wwe., Schlock. Str. 13.
Stahlbon, Joh., Holzwr., 2. Weidend. 3.
Stahlmann, Aug., Kol.-Hdl., Matthäistr. 103, W. 39.
— Jan, Schlosser, Bärenstr. 15, W. 21.
— Joh., Kleiderhdl., Alexanderstr. 113.
— Theod., Former, Wendensche Str. 17.
Stahlschau, Anna, Wwe., Rumpenh. Str. 7
Stahlschen, Pet., Marienstr. 4a, 2 Tr.
Stahmer, Karol., Frau, Mühlenstr. 74.
Stahn, Joh., Schmied, Rumpenhof. Str. 15
Stahr, C., Glasm., Dünam. Str. 36.
Startschewski, Th., Kapt.-Wwe., Sprenkstr. 34a, W. 21.
Staigus, Darte, Privat., Baumstr. 7.
Stakan, H., Schlosser, Säulenstr. 92.
Stakis, Karl, Zollbes., Waffenstr. 9.
— Joh., Steller, Dampfstr. 86.
Staklis, Herm., Schlosser, Milchstr. 9.
— Jak., Schuhm., Milchstr. 9.
— Julie, Frau, Lagerstr. 52.
— Karl, Maurer, Artilleriestr. 40, W. 12.
Staklit, Joh., Apoth.-Geh., Suworowstr. 80
Stakowsky, Karl, Packer, Katharinend. 27.
Stalasch, Pet., Gerber, Dorpaterstr. 57.
Stalbe, Jak., Dw., Alexanderstr. 119.
— Christ., Hsbn., Tulasche Str. 8.
— Jak., Ladendiener, Matthäistr. 103.
— Mart., Heuhdlr., Petersb. Ch. 24.
Stalde, Alex., Schlosser, Matthäistr. 145.
Stalgewitsch, Chr., Hg., Schlocksche Str. 12a
— Ged., Speisehaus, Alexanderstr. 113.
— Joh., Exped., Schiffsstr. 13, W. 12.
Stalgis, Ans, Hdlr., Steinstr. 21.
Staljewitsch, Alex., Agent, kl. Bauskesche Str. 35.
Stalionis, Franz, Bahnbed., Jakobstädtische Str. 1.
Stalis, Jan, Expreß, alte Mit. Str. 32.
Stallasch, P., Schuhm., Mühlenstr. 81.
Stallbaum, Adelh., Frau, Mühlenstr. 72.
Stallmeister, Pet., Dw., Säulenstr. 16.
Stalschen, Jan, Maler, Spargelstr. 5.
Stalsis, Oss., Bahnbmt., kl. Lagerstr. 45.
Stalow, Dan., Tschlr., Sadownikowstr. 24.
Staltan, B., Hg., Mühlenstr. 72, W. 10.
Staltau, Jan, Dw., Mühlenstr. 59.
Staltmann, T., Tschlr., Albertstr. 5.
— Wm., Hg., Bäckerstr. 2, W. 1.
Stalzen, Karl, Theaterdien., Pokrowstr. 19
v. Stamati, G., Gutsbes., Gertrudstr. 6.
— Wlad., Stud., Säulenstr. 33, W. 24.
Stamberg, Anna, Frau, Newastr. 26.
— Ed., Gürtlerei, Newastr. 10, **Wohnung:** Karolinenstr. 19, W. 3.
— J., Expreß, Sprenkstr. 36, W. 19.
— Jak., Telegr.-Bote, Ritterstr. 151.
— Jan, Schlosser, Moorstr. 7a, W. 7.
— Jan, Schlosser, Romanowstr. 36.
— Jur., Hsb., Ernestinenstr. 33.
— Karl, Schlosser, Suworowstr. 80.
— P., Kol.-Hdl., kl. Lagerstr. 22.
— Pet., Hdlr., kl. Lagerstr. 22.
— Rich., Photogr., Pernauer Str. 10b.
— Th., Gelbgießer, Newastr. 10, W. 9.
Stambowitsch, Andr., Fleischer, Jaroslawsche Str. 30.
Stambrowsky, Dimitri, Setzer, Moskauer Str. 119, W. 2.
— Dm., Schuhm., Dünaburger Str. 29.
- Wass., Geschäftsf., Moskauer Str. 119.
Stambul, Pet., Dreher, Säulenstr. 88.
W. Stamm & Co., 2. G., Photogr. Bedarfsartikel, Inh.: J. O. Haase, Sandstr. 4.
Stamm, Alex., Wwe., Brunnenstr. 7.
— J., Zahnarzt, Spr.: 9—12 u. 3—5, Weberstr. 1, O. 4.
— James, Zollklarirer, Basteiboul. 9a.
— Julie, Wwe., Basteiboul. 9a, W. 11.
— Karl, ehem. Notar, Schulenstr. 25.
— Otto, Rentn., Suworowstr. 11, W. 7.
— Paul, ehem. Stadtbmt., Matthäistr. 52a.
— Pet., Tschlr., kl. Altonaer Str. 24.
— Reinh., Goldschm., Werrosche Str. 6.
— Rud., Hg., Romanowstr. 27, W. 26.
— Wold., Provisor, Sandstr. 32, W. 10.
Stammel, J. A., Hebamme, Thronfolger-Boul. 21, W. 13.
— Ida, Frl., kl. Jungfernstr. 7, W. 2.
Stammer, Fritz, Hdlr., Matthäistr. 88.
Stamur, Jak., Hsb., Marienstr. 106.
Stana, R., Maurer, Treyden. Str. 5.

Gummi-Artikel für landwirthschaftliche Maschinen, für Meiereien etc. Gummiwaaren-Fabrik „Russia" Gebrüder Freysinger.
Gummi-Huf-Unterlagen, Equipagen-Gummi-Reifen.

Amerikanisches, ENGLISCHES, Eigenes Fabrikat **Lawn-Tennis** für den Garten. PING-PONG für den Tisch

Karl Grünberg, Matthäistr. № 54, im eigenen Hause. Telephon № 2402. Die besten Gummireifen der Welt.

A. Stancke & Co., 1. G., Kommission, Spedition und Zollklarirung, Inh.: Alexander Stancke u. Alfred Bockrodt, Bremerstr. 5, ☎ 736.
Stancke. Sieh auch Stanke.
Stancke, Alex. Alfr.', Mitinh. d. Firma A. Stancke & Co., Mühlenstr. 60.
— M., Wwe., Conv. z. hl. Geist 11, W. 7.
— Osk., Revieraufs., Gertrudstr. 70.
Stanei, Karl, Schuhm., Ritterstr. 74.
Stanewitsch, Adam, Bahnbmt., Kalnezeemsche Str. 42, W. 6.
Stange, Aug., Dreher, Matthäistr. 77.
— Aug., Vorarb., Unionstr. 3, W. 12.
— Friedr., Wächter, Seestr. 7, W. 6.
— Jak., Fuhrm., Alexanderstr. 170, Q. 19.
— Joh., Schlosser, Artilleriestr. 26, W. 16.
— Jul., Auss., Matthäistr. 79.
— Jw., Bmt., Laubstr. 19.
— Kath., Wwe., Doblensche Str. 3.
— Mar., Frau, Pension, Elisabethstr. 20.
— Ed., Monteur, Ebelshofsche Str. 8a.
— W., Kurzw.-Hdl., Schiffsstr. 16.
— Wold., Reisender, Bausk. Str. 21b.
Stange-Maile, Henr., Hsb., Wendensche Str. 29.
Stangel, Ad., Mar. u. Th., Stickerin., Karolinen str.14, Q. 4.
Stangenberg, Joh., Schlosser, Kandauer Str. 1a.
Stangl, Ed., Schlosser, Friedensstr. 21.
— Emilie, Hausverw., Friedensstr. 21.
Stanilow, Saw., Ger.-Diener, Schloßpl.3
Stanischewsky, E., Amtsbote, Dompl. 17.
Ernst, Fabrikbmt., Domplatz 17.
— K., Bischofsstr. 6, W. 2.
— St. ,Theatermusiker, Romanowstr. 75.
Stanislan, Jan, Gensd., Gertrudstr. 109.
Stanislaus, Elise, Hsb., Wwe., Laboratoriumstr. 12, W. 1.
Stanislaw, Alex., Hdlr., Uferstr. 9, W. 4.
— Jw., Tschlr., Jaroslawsche Str. 35.
— Jw., Zimmerm., Vogelstr. 1a.
Stanislawow, K., Hsb., kl. Bergstr. 30.
— Ger., Hdlr., Eugenienstr. 2.
— K., Maler, Ehstenstr. 4, W. 17.
v. Stanislawsky, Ros., Wwe., Goldinger Str. 33.
Stanislawsky, Alice, Frl., Revaler Str. 18
— Ella, Hsbn., Ebelshofscher Weg 11a.
— Eva, Rentn., Revaler Str. 18.
— Wlad. Grig., Werkmstr., Säulenstr. 29. ☎ 1973.
Stanjunas, Marie, Frau, Gertrudstr. 2.
Stank, Emil, Kassir., Hasenh. Ufer 9.
Stanke. Sieh auch Stancke.
— Adolf, Hg., Lagerstr. 29, W. 3.
— Alb., Vers.-Bmt., Matthäistr. 61.
— Hugo, Hg., Ziegelstr. 6, W. 1.
— Joh., Maler, Matthäistr. 61.
— Karl, Fabrikbmt., Schreyenb. 2, 13.
— Karl, Hsb., Moorstr. 27.
— Karl, Werkmstr., Schreyenbusch 5, 20.
Stankeweit, Otto, Dreher, Krusenhof. Str. 9.
A. Stankewitsch, 2. G., Mehl u. Getreide, Inh.: Adolf Stankewitsch, Sprenkstr. 47.
K. Stankewitsch, 2. G., Trakteur, Inh.: Karl Stankewitsch, Alexanderstr. 99, ☎ 1629.
Stankewitsch, A., Inh. dieser Firma, Sprenkstr. 47, W. 1.
— A., Schmied, Albertstr. 5, W. 13.
— Ad., Kol.-Hdl., Duntenhofsche Str. 36.
— Alex., Schlosser, Artilleriestr. 40.
— Alfr., Hg., Elisabethstr. 10, W. 29.
— Ans, Privat., Mitauer Ch. 35, W. 5.
— Ant., Lieutn., Goldingerstr. 8.
— Emilie, Musiker-Wwe., Blumenstr. 3.
— Ernest, Elisabethstr. 10, W. 29.
— Foma, Schaffner, Abaushofsche Str. 1.
— J., Ankern., Hasenholm. Ufer 17.
— J., Diener, Elisabethstr. 10, W. 30.
— J., Schmied, Adlerstr. 6, W. 8.
— Jan, Sleeperh., Thüringen. Str. 6.
— Jw., Stauer, kl. Palissadenstr. 8.
— J., Korkenschndr., Gertrudstr. 75, W. 8.
— Karl, Tschlr., kl. Vegesacksholm 29.
— Kas., Schndrn., Polotzker Str. 15.
— M., Schmied, Schreyenbusch 6, 10.
— Mart., Hsb., Holmstr. 9, Q. 9. Tel. 959
— Mart., Zimmerm., Sadownikowstr. 43.
— Nik., Töpfer, Seestr. 13.
— O., Strb.-Schaffn., Pernauerstr. 15.
— Oss., Schlosser, Suworowstr. 120.
— P., Schlosser, Hasenholm. Ufer 16.
— Stan., Bmt., Suworowstr. 100, W. 27.
— Val., Fuhrm., Maurerstr. 8, W. 14.
Stankewitz, A., Wwe., Wilnasche Str. 5.
— Emilie, Wwe., Ambothen. Str. 16.
— Grete, Hsb., Ofenstr. 1.
— Joh., Sattlermstr., Matthäistr. 35.
— Joh., Schlosser, Ofenstr. 1.
— Jos., Vorarb., Torfstr. 2.
— Jppol., Fleischer, Jnvalidenstr. 4.
— Karl, Privat., Heinrichstr. 18.
— Stan., Schlosser, Revaler Str. 28.
v. Stankiewicz, Am., Dr.-Wwe., Kirchenstr. 27, W. 3.
— Eleonore, Wwe., Säulenstr. 54, W. 16.
— Jw. F., Rittmstr. der Grenzwache, 1. Weidendamm 9, W. 16.
— Karl, Rentn., Jägerstr. 3, W. 1.
Stankiewicz, A., Buchhltr.-Geh., Königsstr. 24, W. 4.
— A., Mehlhdl., Dünaburger Str. 10.
— Ad., Mehlhdlr., Hsb., Ritterstr. 83.
— Arth., Absolv. d. Buchs. an d. Berl.-Akademie, Newastr. 2, W. 7.
— Barbara, Schule u. Wohn., Suworowstr. 7, Q. 6.
— Ch., Wwe., Suworowstr. 7, W. 6.
— Kas., Wwe., Säulenstr. 97, W. 2.
— L., Frl., Mühlenstr. 18, W. 5.
v. Stankiewitsch, B., Arzt, Spr.: 8—11 u. 4—6, Parkstr. 2, Q. 4.
Stankiewitsch, A., Former, Sprenkstr. 30.
— Aug., Korkenschndr., Gertrudstr. 109.
— Jos., Kellner, Romanowstr. 61, W. 4.
— Wlad., Bmt., Romanowstr. 81, W. 34
Stankow, Jlja, Töpfer, Matthäistr. 107.
Stankoweit, Herm., Schlosser, Alexanderstr. 156, W. 10.
Stankowitsch, H., Kirchend., Martinsstr. 1.
Stankowitz, Wik., Auss., Katarinenstr. 1.
Stankun, Wlad. Kalikt.', Jns.-Kapt., Wendensche Str. 5, W. 10.
Stankus, Anna, Wäsch., Laboratoriumstr. 5.
— Fr., Hsb., Michailstr. 22.
— Franz, Schuhm., Hasenstr. 7, W. 28.
— Jur., Schutzm., Dorotheenstr. 15.
— Lucie, Wäsch., kl. Lagerstr. 44.
— Oss., Kesselschm., Mühlenstr. 18.
— Wik., Schlosser, kl. Lagerstr. 32.
Stantschewsky, Mar., Wäsch., Pernauer Str. 11, W. 21.
Stantschik, B. J., Revieraufs., Doblensche Str. 9.
— Step., Fuhrm., Laboratoriumstr. 15.
Stanzelis, P., Hsb., Grenzstr. 28.
Stanzewitsch, Wlad., Schmied, Pernauer Str. 11, W. 33.
Stapan, Konr., Tschlr., Säulenstr. 92.
Stapanow, Mich., Schuhm., Ambothensche Str. 23.
Stapowitsch, Alex., Hausaufs., Wasserstr. 3.
Stapprani, P., Jngen., Präs. d. Stadt-Güterverwalt. (Thronfolgerboul. 33), Marienmühlenstr. 9, W. 1.
Stapran, A., Kolhdlg., Elisabethstr. 9a.
— E., Schndrn., Elisabethstr. 75, W. 2.
— Jan, Zuschndr., Peterholmsche Str. 14a.
Starch, Jak., Schaffner, Popowstr. 3.

C. Starck,
Geldschrankfabrik, Kunst- und Bauschlosserei,
Mühlenstrasse Nr. 39.

Starck. Sieh auch Stark.
— Carl, Amts-Schlosser-Mstr., Mühlenstr. 39, W. 3.
— Jul., Koch, Marthastr. 9, Q. 5.
— Julie, Wwe., Pension, Mühlenstr. 20.
— Karl, Tischlermstr., Kirchenstr. 5.
— Karol., Wwe., Hsb., Mühlenstr. 39.
— Rich., Jng.-Techn., Goldingerstr. 21.
Starcke, A., Frl., Scheunenstr. 19, Q. 5.
Starikow, Pet., Bmt., Suworowstr. 80.
Stark. Sieh auch Starck.
— F., Amtsbote, Newastr. 14.
— Fritz, Schmied, Wiesenstr. 5, W. 6.
— Jan, Maler, Lubahnsche Str. 8, W. 8.
— Jan, Tschlr., Mitauer Ch. 36, W. 4.
— Karl, Exped., Unionstr. 8, W. 7.
Starke, Jan, Privat., Ebelshof. Weg 6.
— Marie, Frau, Zeltstr. 6.
— Pet., Steller, Charlottenstr. 54.
Starker, Rud., Böttcher, Apothekerstr. 23.
Starkert, B., Wwe., Schulenstr. 36, W. 12.
Starkin, A., Hdlr., Jaroslaw. Str. 79.
Starkis, Mart., Glaser, Newastr. 26.
Starkow, Dmitri, Agent, Revaler Str. 18.
— Nik. u. Nath., Maler, Mühlgr. Str. 9.
Starks, J. J., Schmied, Moorstr. 9a.
— Jw., Schlosser, Friedensstr. 35.
— Krisch, Maurer, Sappeurstr. 1, W. 5.
Starkus, Dom., Heizer, Alexisstr. 5.
Starla, Andr., Kontorbmt., Dünamündesche Str. 47.
Starobenetz, Leiser, Holzwr., Mosk. Str. 67.
Starobernitz, Leiser, Hg., Mosk. Str. 80.
Starodubski, Wjät. Petr.', GS, Sekret.-Geh. d. Zollamts, Ritterstr. 73, W. 2.
— P. N., Bahn-Buchhltr., Gertrudstr. 64.
Starost, Wik., Schuhm., Jakobstädt. Str.29
Starowerow, S., Privat., Marienstr. 29.
Starpin, Friedr., Bodenmstr., Grabenstr. 5.
— P. R., Zugsteller, Gerberstr. 1, W. 15.

Starr & Co.,
Cichorien- u. Makkaroni-Fabrik,
Marienmühlenstr. 26/28, Tel. 1090.
Comptoir: Schwarzhäupterstrasse Nr. 4, Telephon 68.

Starr & Co., 2. G., Zichorien- u. Makkaronifabrik, Inh.: Arth. Weiß, Prok.: B. Huff, Kontor: Schwarzhäupterstr. 4, ☎ 68, Fabrik: Marienmühlenstr. 26, ☎ 1090.
Aktiengesellschaft der Russisch-Baltischen Draht-, Nagel- u. Nietenfabrik vormals Starr & Co., Riga,

Fabrik Rigaer Spielwaaren. Viercke & Leutke. Fabrik: Mitauer Chaussée 9. Niederlage Theaterstr. 11

1. G., Direktore: Arth. Weiß, Charles Achilles Dreher u. Karl Baberg, Direkt.-Kandidaten: Julius Vogelsang, Bruno Huff, John Zoepffel, Dispon. Dir.: Karl Baberg, Kurische Str., ☎ 51.

Aktien-Gesellschaft
der Russisch-Baltischen Draht-Nagel- und Nietenfabrik vormals
Starr & Co.,
Kurische Strasse. Telephon 51.

Starr, A. H. u. J., Kurzw.-Hdlrn., Hsb., Lagerstr. 30, W. 2.
— Karl, Drahtz., Grenzstr. 38.
— Karol., Wwe., Mastenstr. 3.
— Paul, Dir. d. 2. Ges. gegens. Cred., Todlebenboul. 4.
Starschel, Konst., Bmt., Fabrikantenstr. 5.
Starschelsky, K. K., Bez.-Ger.-Bmt., kl. Palissadenstr. 8.
Starschinsky, Ed., Fuhrm., Wenden. Str. 11
Startschenkow, J. J., Bankbmt., Parkstr. 2.
— N. S., Bankbmt., Kandauer Str. 29.
Startschenok, Mich., Hg., Suworowstr. 26.
Stary, Wass., Hg., Gertrudstr. 100, W. 5.
Starzow, E., Frl., Newastr. 13, W. 19.
— Jw., Werkmstr., kl. Lagerstr. 12.
Stasaitis, Emilie, Wwe., Nußstr. 15.
Staschewitsch-Staschaitis, S. J., KS, Bahn-bmt., Architektenstr. 1.
Staschewitz, Jos. Jos.', Lehrer, Ritterstr. 39.
Staschewsky, Jgn., Schaffner, Schreyenbusch 1, 32.
— Gl., Frl., Gertrudstr. 62, W. 40.
— Ottilie, Verkäuf., Dorotheenstr. 16.
— S., Bahnbmt., Mühlenstr. 74, W. 17.
Staschikunas, Oss., Fuhrm., Lubahn. Str. 19
Staschko, Jak., Wächter, Revalerstr. 28.
— Joh. Math.', Kol.-Hdl., Friedensstr. 21
Staschkowsky, A., Färber, Dünamündesche Str. 40a, W. 11.
Staschkunas, Oss., Stauer, Ludwigstr. 2.
Staschkus, K., Fuhrm., Steinstr. 26, W. 6.
Staschtni, Oss., Weichenst., Schreyenb. 1, 4.
Stasunas, J., Tschlr., Bauskesche Str. 53.
— Oss., Schmied, Katholische Str. 34.
— Oss., Zollbes., Grabenstr. 8, W. 7.
Stassen, S., Masch., Ritterstr. 44, W. 35.
Stasulewitsch, Bol., Malermstr., Sadownikowstr. 18, W. 7.
Stasulis, Joh., Bureaudiener, Albertstr. 1.
Statjionis, Mich., Dw., Kramerstr. 8.
Statistisches Bureau d. Livl. Ritterschaft, Jakobsstr. 12, ☎ 1488.
Statistische Kommission der Stadt Riga, Johannishof 5, 2 Tr. Sieh Register Seite 2.
Statistisches Komitee, Livl., Bibliothek: im Schloß 13, ☎ 1546. Kanzlei: Nikolaistr. 8, ☎ 2649. Sieh Register S. 2.
Statte, Karl, Stauer, Kurische Str. 8.
Staub, Louise, Wwe., Parkstr. 4, W. 20.
Staude, Max, Jng., Alexanderstr. 125.
Stauden, Franz, Hsb., Amts-Schlossermstr., Gertrudstr. 44.
— Friedr., Schlosser, Staarstr. 6, Q. 13.
— Nik., Spark.-Bmt., Grobinsche Str. 2.
Stauden-Scheinpflug, Fanny, Neustr. 25.
Stauer, B., Kutscher, Thronfolgerboul. 4.
— J., Masch., Thronfolgerb. 19.
— Jan, Hdlr., Staarstr. 4.
— Joh., Maurermstr., Dorpaterstr. 33.
— Wilh., Bierhdlr., Elisabethstr. 1, W. 9
Stauwe, Leop., Felliner Str. 1, W. 3.
— Rob., Buchhltr., Felliner Str. 1.
Stauwer, Theod., Wraker, Doblen. Str. 2.
A. Stavenhagen, 2. G., Handelsverm., Jnh.: Alex. Stavenhagen, Convent z. heil. Geist 9, ☎ 1183.
Stavenhagen, Ad., Cand. jur., Buchführ.-Lehrer, Alexanderstr. 11, W. 4.
— Al., Schiffskapt., Expert des Bureaus „Veritas", Conv. z. hl. Gst. 9, ☎ 1183.
— Elis., Vorst. d. Kinderasyls „Krippe", Wolmarsche Str. 24.
— John, Dr. med., Dir. d. Reimersschen Augenheilanst., Dir. d. Mineralwasser-Anst. „Wöhrmanns Park", Thronfolgerboul. 7.
Stawinsky, M., Frau, Mühlenstr. 63.
Stawsky, Jljan, Hg., Katholische Str. 54.
Stazewitsch, K., Schuhm., Suworowstr. 114
Stazina, Jw., Dw., Romanowstr. 50.
Stebakow, S. N., Akzisekontrol., Gertrudstr. 45, W. 10.
Stebber, R., Schmied, Gertrudstr. 59, W. 4.
Steber, Alw., Glanzplätt., Sprenkstr. 9.
— Jul., Hdlr., Romanowstr. 53, W. 7.
Stebre, Jan, Hsb., Schaulen. Str. 3.
Stebrin, Fritz, Tschlr., Rumpenhof. Str. 19
— P. H., Stationschef, Zarnikauer Str.
Stebut, Sofie, Obersten-Wwe., Elisabethstr. 27.
Stechmesser, Osk., Bmt., Peitaustr. 11.
— E., Wwe., Gertrudstr. 39, W. 19.
Steckel, Osk., Friseur, 1. Weidend. 2.
Steckenberg, Joh., Schmied, Grabenstr. 10.
Chr. Steckerhoff, 2. G., Kolonialw. u. Wein, Jnh.: Christoph Steckerhof, Marienstr. 21a, ☎ 2956.
Steckerhoff, Chr., Jnh. dieser Firma, Marienstr. 21a.
— Andr., Portier, Sprenkstr. 5, W. 7.
— Anna, Putzhdl., Schmiedestr. 7.
— Joh., Pharmaz., Alexanderstr. 101.
— Juk., Hsb., Matthäistr. 52, W. 13.
Stedelaub, Frau, Pauluccistr. 12, W. 16.
Steding, Friedr., Schndr., Schmiedestr. 48.
— Anna, Wwe., Säulenstr. 52, W. 11.
— Otto, Schuhm., Sassenhof. Str. 9.
Stedit, Heinr., Sattler, Dorotheenstr. 42.
Steebre, Jan, Maurer, Versohn. Str. 4.
— Wille, Maurer, Pokrowstr. 23, W. 12.
Steebrin, Andr., Hsb., Rodenpoiserstr. 58.
— K., Töpfer, Ebelshofsche Str. 5, W. 11.
Steebris, Aug., Wächter, Schreyenb. 8, 18.
Steeger, Wilh., Mstr., Petersb. Ch. 29.
Steek, Emilie, Frau, Pauluccistr. 7.
Steekunas, Jos., Hg., Säulenstr. 43, W. 1.
Steenhusen, Chr., Gelbgießer, Suworowstr. 124, Q. 1.
— Ed., Former, Suworowstr. 124, Q. 8.
Steer, Rob., Hg., Bienenstr. 11, W. 27.
Steeres, B., Frl., Newastr. 9, W. 45.
Stefan, Jahn, Hsb., kl. Vegesacksholm 66.
— K., Privat., Marienstr. 49, W. 5.
Stefanjuk, Alex., Wwe., Romanowstr. 73.
Stefanow, Feod., Schaffn., Wenden. Str. 2
— Sem., Schlosser, Dünaburgerstr. 47.
Stefanowitsch, A., Kutscher, Gustavstr. 1.
— A., Wwe., Marienstr. 13, W. 59.
— J., Fuhrm., Palissadenstr. 16, Q. 9.
— Joh., Tschlr., Ritterstr. 147, Q. 1.
— Oss., Buchb., Mühlenstr. 84, W. 130.
— Sim., Schlosser, Wilnasche Str. 12.
— W., Maler, Säulenstr. 112, W. 21.
— W. J., Kanzleibmt., Gogolstr. 5, W. 9.
Steffenhagen, Dav., Werkmstr., Simonstr. 3
— Kerst., Hsb., Schulzenhof. Str. 22.
Steffens, A., Frau, Verk., kl. Königsstr. 1.
— Amanda, Emilie u. Math., Frl., Alexanderstr. 16, W. 2.
— Emilie, Kol.-Hdl., Lagerstr. 55.
— Math., Wwe., Mineralwasserfabr., Peterholmsche Str. 16, ☎ 550.
Steffler, Dor., Wwe., Gertrudstr. 57.
Stege, Mart., Holzhdl., Pferdestr. 9.
Stegemann, Felix, Schausp. am Stadtth., Romanowstr. 17, W. 2.
— Rob., Böttchermstr., Romanowstr. 7.
— Rob., Priv., Matthäistr. 17, W. 3.
Steger, Kath., Schndrn., Pokrowstr. 9.
Stegis, Pet., Tschlr., Elisabethstr. 25.
Steglit, Andr., Exped., Turgenjewstr. 23.
Stegman, Rich., Stadtrevisor, kl. Newastr. 4.
Stegmann, Alex., Tschlr., Suworowstr. 59.
— Ans, Hdlr., Bauskesche Str. 33.
— Dor., Schulvorst., Sünderstr. 28.
— E., Hutmacher, Parkstr. 6, Q. 17.
— Fanny, Wwe., Newastr. 26, W. 19.
— Friedr., Brauer, Nikolaistr. 48.
— Friedr., Tschlr., Rumpenhof. Str. 5.
— J., Amts-Töpfermstr., Mühlenstr. 107. ☎ 2261.
— Jahn, Fuhrm., Friedensstr. 10.
— Joh., Kommissionär, Andreasstr. 1.
— Mar., Hsb., Nikolaistr. 48, Q. 2.
— Parc., Prof., Elisabethstr. 10a, W. 10
— Theod., Kartonnagenm., Mosk. Str. 110
Stehre, A. F., Bahn-Werkmstr., Gertrudstr. 62.
v. Stein, Joh., Wwe., Karolinenstr. 19.
— O., Frau, Elisabethstr. 11, W. 12.
Friedrich Stein, 2. G., Dampfmahlmühle z. Vermahlen v. Farbeholz u. Getreide, Jnh.: Karl Huhn u. Heinr. Gaabe, Alexanderstr. 84, ☎ 1153, Stadtkontor: Schwarzhäupterstr. 1, ☎ 1430.
Stein, A., Schlosser, Gertrudstr. 109.
— Ad., Hsb., Sternstr. 13, Q. 1.
— Alex. Theod., Schornsteinf.-Mstr., Gertrudstr. 101, W. 1.
— Alex., Schuhm.-Mstr., Meisterstr. 14.
— Alex. Mich.', Vertreter der Firma „Livonia," Alexanderstr. 125, W. 23.
— Alfr., Maurer, Teichstr. 18.
— Andr., Ankern., Friedrichsh. Ufer 12.
— Anna, Wwe., Gertrudstr. 40, W. 14.
— Chr., Gemüsehdlr., Säulenstr. 88, Q. 6.
— Christ., Hsb., Windauer Str. 32.
— D., Hdlr., Brauerstr. 6, W. 8.
— Ella, Wwe., Mühlenstr. 55, W. 9.
— Emma, Wwe., Meisterstr. 14.
— Ester, Hdlrn., Färberstr. 29.
— Eug., Drogist, Suworowstr. 20.
— Ferd., Steller, Wendensche Str. 41.
— Friedr., Mehlhdl., Sprenkstr. 52.
— Friedr., Schlosser, kl. Palissadenstr. 10.
— Fritz, Weber, Bauskesche Str. 74.
— Fritz, Hdlr., Goldinger Str. 17.
— Georg, ehem. Hammerbes., Karolinenstr. 32, W. 6.
— Georg, Hg., Schulenstr. 8, W. 16.
— Georg, Klempnermstr., Mühlenstr. 37.
— Georg, Mitinh. d. Firma H. Law Robinson & Co., Elisabethstr. 7, ☎ 1562.
— H., Wwe., Romanowstr. 115, W. 2.
— J., Schndr., Säulenstr. 55, W. 37.
— Jan, Sattler, Vogelstr. 17.
— Jahn, Schmiedemstr., Wend. Str. 33.
— Joh., Frl., Alexanderstr. 84, W. 4.
— Joh., Heizer, Mühlstr. 1, W. 1.

1000 Holzriemscheiben.
H. F. Hassel, Marstallstr. 24. Lieferungsgeschäft für Maschinen und Technische Bedarfsartikel. Telephon 269.

Kinder-Wagen, -Betten und -Velocipede.

Karl Grünberg, Matthäistr. № 54, im eigenen Hause. Telephon № 2402. Die besten Gummireifen der Welt.

— Joh., Masch., Maurerstr. 10, W. 6.
— K., Bmt., Marienstr. 24, W. 16.
— K., Wwe., Säulenstr. 45, W. 11.
— Karl, Artellschtsch., Bienenstr. 6, W. 4.
— Karl, Hg., Romanowstr. 37, W. 2.
— Karl, Fischer, Fischerstr. 7, W. 11.
— Karl, Masch., Wilnasche Str. 1, W. 12.
— Karl, Schmied, kl. Palissadenstr. 10.
— Karl Indr., Kol.-Hdl., Kirchhofstr. 18.
— Kath., Wwe., Abguldensche Str. 10.
— Leo, Direktor des 1. Stadttheaters, Pauluccistr. 11.
— Lina, Frl., Alexanderstr. 84, W. 1.
— Lisa, Aufw., Pokrowstr. 12, W. 9.
— M., Bmt., Brauerstr. 6, W. 10.
— M., Sattler, Sprenkstr. 29, W. 7.
— Mar., Musiklehrerin, Sandstr. 10.
— Mar., Wwe., Newastr. 16, W. 9.
— Mar. geb. Stern, Wwe., Schiffsstr. 16.
— Mart., Fuhrm., Milchstr. 7, W. 2.
— Mich., Tschlr., Gymnastikstr. 16.
— Mich., Zimmerpol., Alexanderstr. 125.
— Mik., Tschlr., Abaushofsche Str. 12.
— Minna, Schndrn., Gypsstr. 2.
— Molly, Oberin im Kinderhospital, Mitauer Ch. 23.
— Nat., Wwe., Newastr. 26.
— Nik. C., Hg., Steinstr. 20, W. 8.
— Olga, Wwe., Gustavstr. 2, W. 7.
— Osw., Prok. d. Firma G. F. Schultz, kl. Lagerstr. 4, ☎ 3122.
— Ottilie, Frl., Friedrichholm. Ufer 4a.
— R. S., Gouv.-Bmt., Meisterstr. 4.
— W., Homöopathische Apotheke u. Wohn. Wallstr. 31, Q. 2.
— Wilhelmine, Hsb., kl. Altonaer Str. 2.
— Wilhelmine, Hsb., Windstr. 14.
Steinau, P., Bankbmt., Basteiboul. 8.
Steinbach, Andr., Kesselschm., Gartenstr. 13
— Emil, Dr. oec. pol., Reichsbankbmt., Elisabethstr. 37, ☎ 3247.
— Ernst, Amtsmaurermstr., Sandstr. 10. ☎ 3063.
— Joh., Frau, Mühlenstr. 33.
— M., Hsb., Wwe., Baldohnsche Str. 5.
— Marga, SR-Wwe., Gertrudstr. 6, W. 5.
— Mich., Hsb., Schlosser, Mit. V. Gartenstr. 13.
— Nik., Ing.-Chem., Assist. am Polytechn., Elisabethstr. 37.
Steinbaum, Anna, Milch- u. Butterhdl., Mühlenstr. 53b.
Steinbelt, Joh., Mechan., Sünderstr. 20.

Gebrüder Steinberg, 1. G., Häute und Felle, Inh.: Bernh. Steinberg, Prok.: Mischa Kowarsky und Leop. Finberg, Kurmanowstr. 4, ☎ 677, Lederfabrik: Petersburger Ch. 116.

Martin Steinberg, 2. G., Nähmaschinen u. Fahrräder, Inh.: Mart. Steinberg, Weberstr. 21, ☎ 741.

Steinberg, A., Hg., Gertrudstr. 123, W. 68
— A., Wwe., Marienstr. 57, W. 22.
— Alex., Drogist, Parkstr. 6.
— Alex., Kutscher, Libauer Str. 1, W. 4.
— Alex., Tschlr., Krebsstr. 23.
— Anna, Frau, Romanowstr. 47, W. 9.
— Aug., Hg., Schwimmstr. 34, W. 9.
— B., Holzhdl., Pauluccistr. 10, W. 3, ☎ 1148.
— Bernh., Inh. der Firma Gebr. Steinberg, Elisabethstr. 33, ☎ 1066.
— Christ., Schmied, Säulenstr. 74, W. 19.
— Dor., Hsb., Hilfsstr. 12.
— Dora, Wwe., kl. Lagerstr. 1, W. 17.
— Edgar, Ing., Alexanderstr. 153.
— Elv., Wäsch., Duntenhof. Str. 50, W. 4.
— Ernst, Bmt., Schreyenbusch 8, 17.
— Ernst, Feuerwehrm., 2. Weidend. 31.
— Fedor, Lithogr., Dorotheenstr. 37.
— Fr., Fabr.-Tschlr., Revaler Str. 40.
— Franz, Amts-Fleischermstr., Hdlg.: Dorpaterstr. 20, Wohn.: Karolinenstr. 28.
— Fritz, Bürstenb., Grenzstr. 30.
— Fritz, Privat., Altonaer Str. 30.
— Fritz, Sattler, Nordstr. 24.
— Heinr., Hsb., Rodenpoiser Str.
— Hugo, Kfm., Felliner Str. 2, W. 1.
— J., Hsb., Weißenh. Str. 11, Q. 1.
— J., Klempner, Rumpenhof. Str. 17.
— J., Kutscher, Thronfolgerb. 4, Q. 13.
— J., Schndr., Popowstr. 3a, W. 156.
— Jak., Fuhrm., Jaroslawsche Str. 73.
— Jak., Maurermstr., Hilfsstr. 12.
— Jan, Kutscher, Mühlenstr. 141, W. 7.
— Jan, Schlosser, Rübenstr. 2.
— Joh., Feldscher, Revaler Str. 40.
— Joh., Maurer, Talsensche Str. 9.
— Joh., Schlosser, Säulenstr. 52, W. 28.
— Joh., Tapez., Suworowstr. 42, W. 3.
— Jur., Masch., Suworowstr. 80, W. 45.
— K., Fuhrm., Dorpater Str. 87, W. 8.
— Karl, Fabrik-Dir., kl. Münstereistr. 5.
— Karl, Fuhrhltr., Dünamünd. Str. 57.
— Karl, Maurer, Helenenstr. 21, W. 2.
— Karl, Schlosser, kl. Milchstr. 11, W. 3.
— Kath., Wäsch., kl. Milchstr. 11.
— Kr., Hsb., Polang. Str. 11, Q. 1.
— Leonh., Hg., Dorpater Str. 65, W. 10.
— Lilly, Brodverk., Karolinenstr. 28.
— Ludw., Fleischer, Moskauer Str. 109.
— Ludw., Fleischer, Alexanderstr. 146.
— Mar., Fuhrm., Gertrudstr. 90, W. 1.
— Marie, Frisirsalon, Mühlenstr. 55a.
— Mart., Amts-Schlossermstr., Bauschlosserei: Dorpaterstr. 40, Wohn.: Dorpater Str. 45, Q. 3.
— Mart., Hg., Kirchenstr. 33, W. 2.
— Mart., Hsb., kl. Milchstr. 8.
— Mart., Inh. d. Firma M. Steinberg, vorm. A. Sagowsky, Dir. d. 1. Ueberdün. Spar- und Vorschußkasse, Suworowstr. 7, W. 11.
— Mart., Mstr., Maistr. 7, W. 5.
— Math., Hsb.-Wwe., Mühlenstr. 30.
— Mich., Telegr.-Bmt., Mühlenstr. 74.
— Pauline, Wwe., Gertrudstr. 57, W. 15.
— Pet., Hdlr., Bauskesche Str. 1, W. 47.
— Pet., Hsb., Bauuntern., Ritterstr. 39, ☎ 1942.
— Pet., Kontorbmt., Kalnezeem. Str. 62.
— Pet., Korkenschndr., Ernestinenstr. 29.
— Rud., Schmied, Maurerstr. 5, W. 14.
— S., Maurer, Marienmühlenstr. 18.
— Th., Drechsler, Schmiedestr. 33.
— Toni, geb. Sawitzky, Ingen.-Wwe., Nikolaistr. 23, W. 13.
— Wally, Lehrerin, Schlocksche Str. 15.
— Wilh., Dreher, Matthäistr. 47, W. 3.
Steinblum, Christ., Maurer, Moorstr. 29a
— J., Amts-Drechslermstr., kl. Neustr. 1.
— J., Hg., Matthäistr. 27, W. 6.
— Karl, Hg., Kirchenstr. 11, W. 3.
— Osw., Exped., Matthäistr. 27, W. 3. ☎ 823.
— Osw., Schuhm., Jungfernstr. 17, W. 2.
Steinbock, Mendel, Holzwr., Marienstr. 81
Steinborn, Joh., Wwe., Karolinenstr. 33.
Steinbrecher, A., Schndrn., Mühlenstr. 67.
— Joh., Schmied, Matthäistr. 77, W. 2.
— K., Bürstenb., Mühlenstr. 67, W. 12.
Steinbrecht, Fr., Dw., Dorotheenstr. 12.
Steinbrenner, Ferd., Schuhm., Sprenkstr. 71
Steinbrück, Anna, Schndrn., Säulenstr. 83.
— Aug., Exped., Schützenstr. 1, W. 1.
— Elise, Wwe., Trinitatisstr. 24, W. 8.
— Joh., Fuhrm., Mühlenstr. 122, W. 4.
Steiner, Heinr., Buchhltr., Alexanderstr. 28
— Jul., Techn., Alexanderstr. 28.
— Karl, Fleischer, Woronesher Str. 1.
— Ludw., Hg., Alexanderstr. 28, W. 4.

Chr. Steinert, 2. G., Bauuntern., Inh.: Christoph Steinert, Säulenstr. 58, ☎ 760.

H. Steinert, 2. G., Mechan. Werkstatt, Inh.: Herbert Steinert, Amts-Zeugschmiedemstr., Schmiedestr. 50, ☎ 2978.

Steinert, Alex., Amts-Zimmermstr., Säulenstr. 58, W. 13.
— Ans, Seifens., Blumenstr. 3, W. 2.
— Bernh., Maurer, Bürgerstr. 6.
— C., Töpfer, Bienenstr. 7.
— Chr., Inh. dsr. Firma, Aelterm. des Zimmeramts, Stadtverordn., Dir. der Vorschuß- u. Sparkassen-Verw. d. St. Johannis-Gilde, Säulenstr. 58.
— Christ., Hsb., Revieraufs., kl. Milchstr. 6
— Ed., Werkmstr., Brückenstr. 9, W. 6.
— Emilie, Schndrn., Holzstr. 8.
— Ernst, Hausverw., Olivenstr. 3a, W. 7
— Fritz, Vorarb., Simonstr. 16.
— Gotth., Maler, Artilleriestr. 40, W. 68.
— Hans, Exped., kl. Milchstr. 6.
— Herb., Amts-Zeugschmiedemstr., Inh. d. Firma H. Steinert, Schmiedestr. 50, ☎ 2978.
— Jak., Schmied, Sternstr. 31, W. 4.
— Joh., Mstr., Kurische Str. 10a.
— Joh., Schönwäscherei, Mosk. Str. 22.
— Joh. W., Hg., Ritterstr. 44, W. 72.
— Karl, Schndr., Edwahlensche Str. 1.
— Karl Christoph, Amts-Schlossermeister, Sprenkstr. 31.
— Krist. Jw.', GS, Polizeibmt., Schulenstr. 6.
— Mart., Holzhdlr., Elisabethstr. 103.
— Nik., Hg., Matthäistr. 16, W. 8.
— Olga, Verkäuf., Schwimmstr. 32, W. 5.
— Pet., Hsb., Olivenstr. 3a, W. 8.
— Rob., Maler, Jakobstädtische Str. 22.
Steinfeld, Anna, Wwe., Ritterstr. 94.
— Ed., Träger, Parkstr. 1a, W. 49.
— Emilie, Modistin, Suworowstr. 43.
— Gedd., Schndr., Säulenstr. 20, W. 22.
— Karl, Schlosser, Suworowstr. 134.
Steingötter, Amalie, Wwe., Karolinenstr. 42
Steinhardt, Fritz, Bahnbmt., Marienmühlenstr. 10, W. 10.
— Elisab., Wwe., Kandauer Str. 31.
— Karl, Dw., kl. Grabenstr. 4, W. 11.
— Karl, Lieferant, Schlocksche Str. 10.
Steinhoff, Hans, Hsb., Hdlr., Marienmühlenstr. 20, W. 1.
Steinholdt, F., Hg., Sprenkstr. 59.
— Jak., Sattler, Stintseestr. 5, W. 8.
— Joh., Schuhm., Rabenstr. 1, W. 8.
Steinit, Karl, Korkenarb., Ritterstr. 60.
Steinke, Anna, Frl., Rancksdamm 6.
— Otto, Werkmstr., Schiffsstr. 13, W. 24.
Steinmann, Chr., Hsb., Suworowstr. 102.
— Ed., Friseur, Mühlenstr. 70, W. 12.
— Ed., Frisirsalon, Suworowstr. 3.
— Herm., Bmt., Hofesstr. 4, W. 5.
— Jak., Graveur, Nußstr. 5.
— Jak., Hg., Ritterstr. 61, W. 11.
— Karl, Fabrikbmt., Sprenkstr. 24.
— Luise, Wwe., Marienstr. 45, W. 11.
— M., Kellner, Säulenstr. 27, W. 6.
— Mart., Aufs., Katharinendamm 1a.
— Mich., Hsb., Hofesstr. 4.
— Wilh., Ritterstr. 61.
Steinmüller, Hugo, Kurische Str. 4.

Fabrik Rigaer Spielwaaren. Vierecke & Leutke. Fabrik: Mitauer Chaussée 9. Niederlage Theaterstr. 11

Steinwald, Ludw., Gertrudstr. 63, W. 12.
Stekis, Dav., Dw., Marienstr. 29, W. 46.
— J., Schlosser, Säulenstr. 96, W. 18.
— Jan, Hdlr., Marienstr. 50, W. 29.
Stekkis, Jan, Fuhrm., Marthastr. 3.
Stelf, Hans, Hsb., kl. Bienenstr. 3, Q. 5.

Gesellschaft
zur Fabrikation von Holz-
bearbeitungs-Maschinen
„Stella“,
Matthäistrasse 78.

Gesellschaft zur Fabrikation von Holzbearbeitungsmasch. „Stella“, Wold. Pitzken & Co., 1. G., Kom-
manditgesellschaft, einziger offener Ge-
sellschafter: Wold. Pitzken, Matthäistr.
78, ☎ 819.
Stellenverm.-Bureau d. Vereins d. Gast-
wirte in Riga, Wallstr. 23.
Stellmacher, A., Dr. phil., Schwartzenh.
Str. 12, ☎ 1833.
— A., Heizer, Hasenholmsches Ufer 16.
— Alex., Gemüsehdlr., Turmstr. 17.
— Aug., Masch., Säulenstr. 65, W. 18.
— Jan, Schlosser, Artilleriestr. 40.
— Jur., Schlosser, Kalnezeem. Str. 8.
Stelp, Ernst, Schmied, Tulasche Str. 5.
— J., Klempner, Marienstr. 76, W. 7.
— Joh., Bürstenm., Dünabg. Str. 20.
— Karol., Frau, Thronfolgerb. 2, Q. 11
Stelpe, Ed., Klempner, Säulenstr. 34.
— K., Maurer, Feldstr. 12, Q. 3.
Stelwag, Karl, Schlosser, kl. Lagerstr. 41.
Stelz, Andr., Fuhrm., Kandauer Str. 11.
— Dav., Fabrikbmt., Marienstr. 45.
Stelzer, Alex., Zimm., 2. Weidend. 5.
— Anna, Wäsch., Lagerstr. 40, W. 6.
— Anna, Wwe., Amalienstr. 3.
J. Stelzig, 2. G., Handelsverm., Inh.:
Josef Stelzig, Johannisstr. 6, ☎ 2110
Stelzig, Jos., Inh. der Firma J. Stelzig,
Elisabethstr. 24, W. 15.
Stember, M., Papier- u. Blumenhdlr.,
Alexanderstr. 19, ☎ 3049.
— H., Kurzw.-Hdlr., Mühlenstr. 29.
Stemchen, C., Frl., Schützenstr. 9, Q. 4.
Stempel, H. Baronin, Kramerstr. 2, W. 9.
— Adalb. Baron, Suworowstr. 25, W. 6.
— Karl Baron, Romanowstr. 2, W. 2.
— Nadine u. Sofie Baronesse, Romanow-
str. 2, W. 2.
— Olga Baronin, Generalin, Matthäi-
str. 64, W. 2.
— Sophie, Baronin, Antonienstr. 9, W. 5
Stempel, Friedr., Hdlr., Elisabethstr. 20.
Stempkowsky, Ant., Bmt., Milchstr. 12.
Max Stender, 2. G., Agentur u. Kom-
mission, Inh.: Max Stender, Wall-
str. 30, ☎ 2970.
Stender, Andr., Fleischer, Bürgerstr. 7a.
— Andr., Fleischer, Wolfsstr. 7.
— Chaim, Schndr., Sadownikowstr. 8.
— Heinr., Kfm., Fellinerstr. 7, Q. 13.
— Hirsch, Kfm., Wallstr. 2, Q. 8.
— Karl, Bahnbmt., Säulenstr. 36, W. 4.
— Karl, Kassirer, Säulenstr. 56, W. 2.
— Max, Inh. dieser Firma, Wallstr. 30.
— Otto E., Buchhltr., 1. Weidendamm 10.
— Paul, Sekr. des deutschen Konsulats,
Kandauer Str. 39a.
— Rub., ebr. Lehrer, Scharrenstr. 9.
— Sch., Makler, Romanowstr. 120, W. 5.
— Wilh., 1. Weidendamm 10.
Stendern, Mar., Wwe., Asuppen. Str. 9.
Stenderup, Frieda, Frl., Schloßstr. 7.
Stendseneek, Lena, Wwe., Pernauerstr. 12c
Stenge, Paul., Wwe., Andreasstr. 1.
Karl Stengel, 2. G., Manuf.-W., Inh.:
Karl Stengel, Dünamündesche Str. 48.
Stengel, Alice, Stenogr., Alexanderstr. 93.
— Auguste, Verkäuf., Elisabethstr. 20.
— C., Hg., Dorpater Str. 45, W. 8.
— Fritz, Diener, Elisabethstr. 20, W. 41.
— Heinr., Glasm., Dünamünd. Str. 64.
— Herm., Fabr.-Bmt., Mitauer Ch. 22.
— Joh., Packer, Kalnezeem. Str. 119.
— Karl, Inh. dsr. Firma, Dünam. Str. 48
Stengelmann, K., Schuhm., Sternstr. 3.
Stengeneek, Mik., Fleischer, Mosk. Str. 182
Stenger, Nik. J., SR, Kameralh.-Bmt.,
Säulenstr. 20, W. 4.
Stenjanis, K., Hsb., Soldatenstr. 7.
Stenka, Jndr., Gerber, Revalerstr. 46.
Stenne, Ed., Zimm., Dorotheenstr. 23.
— Jak., Schmied, Säulenstr. 104, W. 19.
Stenzel, Arth., Schlosser, Nikolaistr. 52.
Stepan, A., Hsb., Kuckuckstr. 16, Q. 1.
— Ed., Fuhrm., Färberstr. 27, W. 6.
Stepanos, Ant., Fuhrm., Schulenstr. 14.
Stepanek, F. J., SR, Insp. a. Nikolai-
gymnas., Schulgeb., Nikolaistr.
Stepanitzko, Grig., Böttcher, Seestr. 11.
Anna Stepanow, 2. G., Kolonialwaren,
Alexanderstr. 114.
Stepanow, A., Schuhm., Revalerstr. 73.
— A. P., Kol.-Hdl., Alexanderstr. 69 u.
114.
— A., Steinh., Elisabethstr. 15, W. 7.
— Alex., Fleischer, Kuckucksstr. 16, W. 6.
— Alex., Schuhm., Jakobstädt. Str. 35.
— Alex., Töpfer, Grodnosche Str. 10.
— Anna, Kol.-Hdl., Alexanderstr. 114,
☎ 3219.
— Anna, Schndrn., Ritterstr. 72, Q. 5.
— Anna, Schndrn., Katholische Str. 56.
— Dom., Maurer, Kalugasche Str. 15.
— Dm., Schuhm., Grodnosche Str. 5.
— Elisab., SR-Wwe., Säulenstr. 54.
— Elsr., Hsb., Mosk. Str. 71.
— F., Schaffner, Dünaburger Str. 32.
— Fed., Bahnbmt., Revaler Str. 25, W. 3.
— Fed., Hdlr., Dünaburger Str. 25.
— G., Hsb., Jarosl. Str. 38.
— Georg, Dw., Sprenkstr. 67, W. 12.
— Greg., Schuhm., Grodnosche Str. 10.
— Grigor F.', Buchhltr. d. Rentei, Som-
merstr. 7.
— J. E., Stadtverordn., Alexanderstr. 122
— Jak., Masch., Popowstr. 3a, W. 132.
— Jef., Tschlr., Torgelsche Str. 6.
— Jewd., Frl., Gertrudstr. 2, W. 4.
— Jos., Bürstenb., Petersb. Ch. 133.
— Jw., Schlossermstr., Revalerstr. 19.
— K. St., Bahnbmt., Mühlenstr. 102.
— M. E., Geschäftsf., Alexanderstr. 114.
— Makar Step., Brandmstr., Säulen-
str. 119.
— Mar., Wwe., Elisabethstr. 103, W. 38.
— Matw., Fuhrm., Revaler Str. 78.
— N. M., Kontrolh.-Bmt., Suworowstr. 8
— N. S., SR, ält. Revid. d. Livl. Gouv.-
Akzise-Verw., Felliner Str. 3a, W. 7.
— Nik., Bmt., Säulenstr. 88, W. 20.
— Olga u. Jewd., Schndrn., Suworow-
str. 80, W. 7.
— Pet., Former, Mühlgrab. Str. 6.
— S., Zimm., Jaroslawsche Str. 40.
— Sim., Inh. dieser Firma, Friedens-
str. 29.
— Trof., Zimmerm., Bergstr. 15, W. 2.
— Vikt. Petr.', HR, Zollbmt., Kathari-
nenstr. 1, W. 8.
— W., Hsb., Kalugasche Str. 4, W. 4.
— Wass., Steinh., Tulasche Str. 5, W. 13.
— Wass. Jak.', Schausp., Alexanderstr. 98
— Wass. Serg.' Dw., Sünderstr. 19.
Stepanowitsch, Anatol, Bahnbmt., Palissa-
denstr. 41, W. 7.
— Dav., Wächter, Polotzker Str. 1.
— Fed., Messerschm., Wolgund. Str. 26.
— Jos., Bmt., Jakobsstr. 3, W. 7.
— Paul, Dw., Georgenstr. 6, W. 19.
Stepanowsky, Joh., Schndrn., Dünamün-
desche Str. 1.
Stepath, Ed., Damenschndr., kl. Neustr. 4.
Stephan, A. L., Amts-Schuhm.-Mstr.,
Handl.: kl. Sandstr. 10, wohnt 11.
Stephany, Ans, Feldwebel, Tals. Str. 15
— E., Zahnarzt, Spr. 10—1 u. 3—5,
kl. Sandstr. 12, W. 3.
— Edm., Bankbmt., Taubenstr. 26, W. 7.
— Ernestine, Frau, Schulenstr. 9, W. 2.
— Georg, Buchhltr., Windauer Str. 17.
— Hans, Hsb., Lehmstr. 1a.
— Herm., Exped., Schiffsstr. 16.
— Karl, Mstr., Wendensche Str. 13.
— Mar., Hsbn., Windauer Str. 17a.
— Mich., Vers.-Bmt., Talsen. Str. 15.
— Wilh., Schlosser, Schreyenbusch 2, 11.
Stepin, Karol., Wwe., Wilnasche Str. 5.
Stepis, Emma, Frl., Newastr. 27.
Stepka, Karl, Steller, Suworowstr. 109.
— Pet., Hdlr., Obststr. 12, W. 7.
Steppe, Hugo, Zeichner, Bischofstr. 5.
— G., Amtsbote des Deutschen Konsulats,
Bremerstr. 9.
— Joh., Brückenauss., Trinitatisstr. 24.
— Joh., Schmied, Bienenstr. 6, W. 1.
— Jul., Zimmerm., Kuckucksstr. 8.
— Karl, Former, Bersohnsche Str. 2.
— Karl, Hsb., Schreyenbusch 4, 15.
— Mart., Vorarb., Schreyenb. 2, 10.
Steppermann, Joh. Petr.', Dekorateur,
Königsstr. 24, W. 2.
— Krist., Werkmstr., Mitauer Ch. 9, W. 5
Sterbis, A., Lehrer, Jakobstädt. Str. 1.
Stering, Alw., Wwe., Kaisergartenstr. 8.
Sterkel, J., Tschlr., Fockenhofsche Str. 10.
Sterling, Anna Pauline, Stadt-Hebamme,
Alexanderstr. 96, W. 8.
— Anna, Wwe., Marienstr. 136, W. 2.
— Karl, Hg., Alexanderstr. 96, W. 8.
— Lisa, Wwe., Ambosstr. 6, W. 9.
— Ludw., Uhrm., Dorotheenstr. 19.
— W., Privat., Kurmanowstr. 18, W. 7.
v. Stern, F., Sekr.-Geh. d. stat. Abt. d.
Ritterschafts-Kanzlei, Andreasstr. 1.
Nikolai Stern, 2. G., Kommiss., Inh.:
Nikolai Stern, kl. Sandstr. 12, ☎ 727.
Stern, Aug., Schuhm., Spargelstr. 5.
— Chr., Amts-Stellm.-Mstr., Wagenb. u.
Equipagevermieth., Alexanderstr. 40.
— E., Friseur, Gertrudstr. 125, W. 2.
— E., Wwe., Revaler Str. 79, W. 7.
— Ed., Hdlr., Alexanderstr. 120.
— Hans, Feilenh., Schlocksche Str. 40a.
— Hans, Zimmerpolir, Säulenstr. 58.
— J., Sattler, Revaler Str. 41, W. 41.
— J., Monteur, Adlerstr. 6, W. 10.
— Joh., Elektro-Techn., Unionstr. 4.
— Louise, Schndrn., Schlocksche Str. 50.
— M., Kornmesser, Industriestr. 8.
— Minna, Ballet., Katholische Str. 32.
— Nehemia, Wwe., Elisabethstr. 101.

Gummi-Artikel für landwirthschaftliche Maschinen, für Meiereien etc.
Gummi-Huf-Unterlagen, Equipagen-Gummi-Reifen.
Gummiwaaren-Fabrik „Russia“
Gebrüder Freysinger.

Krankenfahrstühle, Sportwagen, Turnapparate.

Karl Grünberg, Matthäistr. № 54, im eigenen Hause. Telephon № 2402. Die besten Gummireifen der Welt.

— Nik., Inh. dieser Firma, kl. Sandstr. 12.
— Nik., Schuhm., Moskauer Str. 62.
— Pet., Schlosser, Pokrowstr. 13, W. 6.
Sternberg, Alex., Prok. d. Firma Ed. R. Lange, Albertstr. 9, W. 10.
— Alexandra, Frl., Pension, Elisabethstr. 33, W. 9.
— Bert., Diener, Herrenstr. 12.
— Berta, Wwe., Pokrowstr. 12, W. 19.
— Charl., Hebamme, Pernauer Str. 12.
— Charl., Schndrn., Grabenstr. 5, W. 3.
— Ernest, Wwe., Sprenkstr. 10, W. 7.
— Franz, Hg., Alexanderstr. 71, W. 3.
— H., Friseur-Amtsmstr., Gesch. u. Wohn. Alexanderstr. 19.
— Heinr., Schuhm., Kurmanowstr. 20a.
— Hubert, Hg., Kurmanowstr. 20a.
— Joh., Mstr., Katharinendamm 23.
— Joh., Tschlr., Alexanderstr. 127.
— Karl, Schmied, Wiesenstr. 7, W. 17.
Sternfeldt, Joh., Weber, kl. Lagerstr. 1.
Sternhoff, Marie, Frl., Revaler Str. 9.
Sternmann, Mart., Tschlr., Dorp. Str. 26
Sterring, al. Sterling, Anna, Stadt-Hebamme, Alexanderstr. 96.
Sterston, K., Bahnbmt., Dünaburgerstr. 57
Stesser, Karl, Schiffskapt., Ernestinenstr. 1
— Nik., Schlosser, Friedensstr. 8, W. 11.
Stetelaub, Anna, Ballet., Pauluccistr. 17.
Steuerverwaltung, Rigasche, Scheunenstr. 11 ☎ 2377. Sieh Register Seite 2.
Stever, Nik., Mech., Karolinenstr. 23.
v. Stewer, Olga, KA-Frau, Bäckereistr. 10.
Stewert, Pet., Hdlr., Nordstr. 12.
Stezkewitsch, W., Schlosser, Bürgerstr. 2.
Stezki, Jos., Klempner, Alexanderstr. 79.
— Oss., Schmied, Matthäistr. 27, W. 9.
v. Sticinsky, A., Notär d. Handelsamts, Kirchenstr. 35.
— Wwe., Elisabethstr. 6, W. 2.
— Fel., Wwe., Newastr. 23, W. 5.
— Heinr., Archivar d. Oekonomie-Amts, Romanowstr. 1, W. 2.
Stick, Nik. Dan.', Kapt., Revalerstr. 39.
Sticks, Marie, Wwe., Revalerstr. 41.
Stiebel, Joh., Schmied, Suworowstr. 109.
— Karl, Pumpenm., Romanowstr. 13.
— Pet., Monteur, Marthastr. 9, W. 7.
Stiebenhaus, Jos., Lagerverw., Gertrudstr. 81, W. 5.
Stieber, Joh., Hausverw., Pokrowstr. 24

Hermn. Stieda,
Agentur
und Import.
Marstallstrasse 24.
Telefon 37 und 2479.

Hermann Stieda, 1. G., Agentur und Kommission, Inh.: Herm. Stieda und Eug. Cantini, Koll.-Prok.: Alex. Stieda, Ernst Stieda und Arth. v. Schwech, Marstallstr. 24, ☎ 37 u. 2479.
Stieda, Alex., Aeltester d. Großen Gilde, Koll.-Prok. der Firma Herm. Stieda, Beisitzer der Steuerverwalt., Marstallstr. 24, W. 9.
— Bruno, Dr. med., Spr. 9—11 u. 5—6, Mühlgrabensche Str. 9, ☎ 432.
— E. u. M., Kindergarten u. Vorschule, Marstallstr. 24, W. 9.
— Ernst, Koll.-Prok. der Firma Hermann Stieda, Newastr. 9, W. 52.
— Hermann, Mitinh. dieser Firma, Aeltermann der Großen Gilde, Stadtverordn., Präses d. Stadtsparkasse u. d. Stadt-Lombards, Alexanderboul. 2, W. 2, ☎ 2379.
— Herm., jun., Hg., Alexanderboul. 2.
— Hugo, Assesor des Stadtwaisengerichts, Thronfolgerb. 23, Q. 8.
— Math., geb. Radecki, Wwe., Antonienstr. 6, W. 7.
Stiegemann, Joh., Schiffsw., Ballastd. 46
Stieglitz, Emil, Reisender, Herderpl. 3.
Stiehl, Ludw., Schausp. am Stadttheater, Pauluccistr. 11, W. 2.
Stiel, Andr., Schlosser, Marienstr. 142.
Stier, Karl, Stuhlm., Mosk. Str. 178.
Stierksch, Franz, Schndr., Säulenstr. 50.
Stift der Angehörigen des Deutschen Reiches. Sieh Register Seite 2.
Stilbe, Pet., Vorarb., Kiefernstr. 9.
Still, Ch., Setzer, Mühlenstr. 70, W. 18.
Stillbach, Aug., Kfm., Pauluccistr. 8.
— R., Wwe., Schmiedestr. 7, W. 2.
v. Stilliger, Carl, Ing. am Gas- und Wasserw., Schulenstr. 32, W. 5.
— H., Hebamme, Kalkstr. 1, W. 6.
— Joh., Bmt., Felliner Str. 3a, W. 25.
— M., Handarb.-Lehr., Kalkstr. 1.
Stilpokowsky, Oss., Buchb., Lermontowstr. 4, W. 19.
Stilwe, Otto, Hdlr., Newastr. 26, W. 48.
Stimmer, Ernst, Tschlr., Wolmar. Str. 32
Stinkat, Jak., Altstadt 3, W. 15.
Stinting, R., Hg., Kiefernstr. 9, W. 7.
Stinus, Andr., Dom.-Verw.-Bmt., Rübenstr. 2.
— Joh., Kesselschm., kl. Bienenstr. 3.
— Jul., Fr., Glockenstr. 13, W. 2.
Stipalkowsky. Sieh auch Stypalkowski.
Stipalkowsky, Alex. Kas.', Chefsgeh. des Gouv.-Gefängn., Elisabethstr. 11.
Stipneek, Aug., Hdlr., Kalugasche Str. 16
— Fr., Hsb., Wolgundsche Str. 35.
— J., Schuhm., Elisabethstr. 35, W. 10.
— Otto, Kol.-Hdl., Kalugasche Str. 16.
— Otto, Tschlr., Wolgundsche Str. 23.
— S., Hsb., Lubahnsche Str. 36, W. 1.
Stiprais, Anna, Hdlrn., Artilleriestr. 23.
— Joh., Stauer, Doblensche Str. 2.
— Pet., Hdlr., Gertrudstr. 56, W. 5.
Stira, Jan, Schlosser, kl. Altonaerstr. 20.
Stirksch, D., Maler, Kalkofenstr. 4.
Stirne, Andr., Korkenschn., Zabeln. Str. 9.
— Joh., Kontordiener, Grenzstr. 4.
— Jak., Fleischer, Marienstr. 132, W. 6.
— Kr., Fuhrm., Alexanderstr. 170, Q. 20.
— Pet., Expreß, Revaler Str. 42.
Stirnin, Nat., Frl., Privat., Fuhrmannsstr. 17a.
Stiro, Pet., Fuhrm., Kalnezeem. Str. 87.
Stischinsky, M., Wwe., Romanowstr. 143.
Stobbe, Ed., Kontorbmt., Lazarethstr. 1.
— Ernst, Kol.-Hdl., Königsstr. 51, W. 1.
— Karl, Schlossermstr., Wendensche Str. 10
— Max, Materialverw., Lazarethstr. 1.
Stobias, Alex., Glasm., Asylstr. 12.
— Jul., Glasm., Bockstr. 9, W. 14.
Stobre, Jak., Maurer, Kalkofenstr. 22.
Stobrowsky, Martha, Hausverw., Revaler Str. 40, W. 30.
Stock, A., Wwe., Romanowstr. 73, W. 3.
— Alex., Zimm., Fuhrmannsstr. 20a.
— Christ., Tschlr., Wenden. Str. 16.
— Ida, Wwe., Hausverw., Fuhrmannsstr. 20a, W. 2.
v. Stockfisch, Kath., Frau, Alexanderstr. 98
Stockmann, A., Frau, Johannisstr. 8.
— J., Frl., Matthäistr. 42, W. 7.
— Joh., Dw., Taubenstr. 20.
— Karl, Tschlr., Suworowstr. 97, W. 36.
— Liebe, Wwe., Pinkenh. Str. 1, Q. 1.
Stockrose, Christ., Buchhltr., Wendensche Str. 7, W. 10.
Stöckel, M., Wwe., Thronfolgerboul. 25.
Stössgen, L., Schlosser, Matthäistr. 109.
Stöhr, Karl, Gelbgießer, Säulenstr. 76.
Störch, Klara, Oberin am Stadtkrankenhause, Ritterstr. 7.
Stößel, M., Schndr., Konradstr. 11.
— Ed., Schriftf., Wolmarsche Str. 9.
Stössinger, Bertha, Wwe., Pauluccistr. 7.
— Arved, Pauluccistr. 7, W. 8.
v. Stoffregen, Eug., Vers.-Bmt., Albertstr. 8.
— Kath., Wwe., Todlebenboul. 11.
Stoffregen, Karl, Maurer, Weißenhofsche Str. 2.
Stogis, Karl, Masch., Kohlenstr. 6.
Stohbrin, [illegible]n, Schlosser, Dorotheenstr. 3.
Stohke, A., Wwe., Scharrenstr. 22, W. 15.
— Amalie, Oberin, Schmiedestr. 36.
— Joh. Karl.', Buchhltr., kl. Jakobsstr. 4
— Justine, Wwe., Hsbn., Dorpater Str. 2.
Stohpin, Pet., Tschlr., Säulenstr. 7.
— Alex., Fuhrm., Gertrudstr. 3, W. 3a.
Stokjallo, A. A., KReg., Revieraufseher, Marienstr. 52.

Stolberg & Burchard, 1. G., Export u. Weinhandel, Inh.: Aug. Benedict Matthias Nagel u. John Skribanowitz, Prok.: Theod. Nagel, Münzstr. 9, ☎ 272.
Stolberg, Milly, Frl., Romanowstr. 3.
Stolbezow, Sofie, Leutn.-Frau, Elisabeth-Str. 99.
Stolbow, J., Kolhdlg., Sprenkstr. 43.
— Fritz, Auss., Poltawasche Str. 1.
Stolerow, Nik., Bildh., Säulenstr. 92.
Stolger, Ad., Hg., Moskauer Str. 105.
— Anna, Hauslehr., Kaisergartenstr. 6.
— Olga, Frl., Hausverw., Kaisergartenstr. 6, W. 3.
Stolgewitz, Krist., Tschlr., Adlerstr. 8.
Stoljar, Benj., Maurer, Dünab. Str. 56.
— L., Hsb., Man.-Hdl., Dünab. Str. 56.
Stoljarow, Dmitr., HR, Privat., Bartausche Str. 9.
— Helene, WSR-Wwe., Elisabethstr. 14.
— Wlad., Hg., Bartausche Str. 9.

Otto Stoll
Agentur-Geschäft,
Nikolaistr. Nr. 24.
Telephon 1448.

Stoll, Georg, Hg., Gertrudstr. 14, W. 3.
— F. E., Zool. Konservator, Gesch.: Jakobsstr. 18, Wohn.: Lärmstr. 1, W. 2.
— Helene, geb. Adamson, Schulenstr. 12.
— Marie, Frl., Alexanderstr. 31.
— W., Putzw.-Hdl., Alexanderstr. 3.
— Wilh., Buchhltr., Alexanderstr. 3.

Fabrik Rigaer Spielwaaren. Vierecke & Leutke. Fabrik: Mitauer Chaussée 9. Niederlage: Theaterstr. 11

— Wilh., Past.-Wwe., Alexanderstr. 31.
Stollar, R., Kfm., Palaisstr. 5, ☎ 3186.
Stoller, H., Hdlr., Altonaer Str. 3.
— Leib, Tschlr., Moskauer Str. 43.
Stolman, Ans, Hsb., Salwensche Str. 76.
— Joh., Maurer, Sternstr. 3, W. 13.
Stolow, B., Schndr., Newastr. 7, W. 2.
Stolte, Pet., Klempner, Hospitalstr. 49.
Paul Stolterfoht & Co., 1. G., Agentur, Inh.: Paul Stolterfoht, Prof.: Herm. Stolterfoht, kl. Schmiedestr. 4, ☎ 266.
Stolterfoht, Anna, Frl., Jägerstr. 4a.
— Herm., Prof. d. Firma Paul Stolterfoht & Co., Theaterboul. 8.
— Nik., Prof. d. Firma Rob. Niemann, Schulenstr. 32, W. 8.
— Paul, Königl. Italienischer Vizekonsul, Inh. der Firma Paul Stolterfoht & Co., Nikolaistr. 67a, ☎ 1587.
Stolygwo, Wl. S., Bahnbmt., Industriestr. 10.
Stolz, A., Färber, Asuppensche Str. 9.
— Andr., Rohrleg., Moskauer Str. 129.
— Anna, Schndrn., Revalerstr. 42.
Stolzer, Anna, Wwe., Ritterstr. 79, W. 2.
— Hans Mich.', Hg., Mühlenstr. 45.
— J., Tschlr., Säulenstr. 88, W. 22.
— Jak., Zimmerm., Torgelsche Str. 8.
— Joh., Bauuntern., Matthäistr. 74.
— Karl, Buffet., Romanowstr. 36.
— Karl, Hdlr., Schreyenbusch 1, 5.
— Karl, Hsb., Asuppensche Str. 15.
— Karl, Schuhm., kl. Vegesacksholm 34.
— Mich., Hsb., Dorotheenstr. 26, Q. 1.
— Osk., Zimmerm., Dorotheenstr. 26.
— Vikt., Kassirer d. Börsenbank, Marienstr. 10b, W. 8.
Stolzermann, Kasp., Schmied, Abguldensche Str. 20.
— Th., Schmied, Libauer Str. 1, W. 9.
Stonis, Stan., Tschlr., Eliasstr. 18.
Stonow, M. P., Kfm., Dorotheenstr. 21.
Stonslaw, A., Frl., Bmtn., Gertrudstr. 109.
Stop, Jak., Träger, Teichstr. 5, W. 2.
Stopin, Andr., Fuhrm., Ritterstr. 93.
— Jan, Hdlr., Rujensche Str. 7, W. 12.
— Karl, Schuhm., Matthäistr. 10.
Storch, G., Hdlrn., Alexanderstr. 54.
— Friedr., Drechsler, Drosselstr. 24.
— J., Fr., Bauskesche Str. 53a.
— Mart., Agronom, kl. Bausk. Str. 28.
— Theod., Auss., kl. Bausk. Str. 28.
Storck, M., Frisier-Salon: Kramerstr. 1, Wohn.: Thronfolgerboul. 17, W. 16.
— J., Amts-Badermstrs.-Wwe., Moskauer Str. 7.
Storrer, Alb., Buchhltr.-Geh., Schwalbenstr. 1b, W. 6.
Stoß, A., Wwe., Schmiedestr. 36, Q. 11.
— Ernst, Schndr., kl. Sandstr. 10, W. 5.
— Hugo, Schndr., Sprenkstr. 11, W. 10.
— Karl, Fuhrm., Revaler Str. 85.
Stowasser, Aug., Frl., Ziegelstr. 2, ☎ 512.
— Hans, Geigenb., Elisabethstr. 10a.
Stower, Pet., Kol.-Hdl., Friedrichsholmsches Ufer 6.
Strabul, Jur, Fuhrm., Torgel. Str. 2.
Stracke, Henri, Werkf., Champetr. Str. 36.
Stradowsky, Louise, Wäsch., Werro. Str. 3
— Louise, Wäsch., Werrosche Str. 3.
Stragis, J., Kutscher, Petersb. Ch. 104.
Strahkis, Ans, Hsb., Drosselstr. 28.
Strahl, Fritz, Gummiarb., Nordstr. 11.
— Jak., Kellermstr., Kalnezeem. Str. 129.
— Jak., Privat., Säulenstr. 71, W. 4.
— Jak., Zimmerm., Mühlenstr. 34a.
— Jan, Hsb., Wolgundsche Str. 55.
— Marie, Wwe., kl. Altonaer Str. 22.
— Sim., Vorarb., Pernauer Str. 13.
Straike, Joh., Tschlr., Turgenjewstr. 2.
Strakschis, Mich., Dw., Matthäistr. 74.
Stralis, Eva, Hdlrn., Moskauerstr. 11.
Straminsky, Mart., Zimmerm., Kalnezeem. Str. 10, Q. 3.
Stramitzky, Dora, Wwe., Schlock. Str. 76.
— Ernst, Töpfer, Schlocksche Str. 76, W. 5.
Strandberg, Pet., Vorarb., Matthäistr. 121
Strandsoil, A., Portier, Poltawa. Str. 4.
v. Strandmann, Arvid, Cand. jur., Dir. d. A.-G. „Sirius", Bes. des Gutes Zirsten, Kassadeputiert. d. Livl. Ritterschaft, Andreasstr. 3, ☎ 728.
Strandström, Karl, Fabrikbmt., Karolinenstr. 21, W. 12.
Strandt, Anna, Näht., Marienstr. 98.
Strantneek, J., Kol.-Hdl., Wolmar. Str. 21
Strapneek, Pet., Kanzlist, Annenhofsche Str. 13a.
Straschinin, Iw. Georg.', Kanzlist, Revaler Str. 18.
— Kath., KR-Wwe., Revaler Str. 18.
— Pet. Grig.', Bmt., Revaler Str. 18.
Straschmann, Leonida, Revaler Str. 82.
Strasd, A., Strb.-Schaffn., Revalerstr. 31
— Fritz, Tschlr., Helenenstr. 2, W. 7.
— J., Bmt., Marienstr. 50, W. 21.
— Karl, Schuhm., Altonaer Str. 3.

Karl Strasde,
Kl. Schmiedestrasse 4.
Tapezier- und
Dekorations-Geschäft.

Strasde, Friedr., Prof. der Firma Paul Forostovsky, Dünamündesche Str. 7.
— Anna, Wäsch., Petersb. Ch. 26.
— Jan, Hsb., Ehstenstr. 2.
— J., Kol.-Hdl., Taubenstr. 1.
— Karl, Wächter, Dünamündesche Str. 29.
— Mart., Kol.-Hdl., Hapsaler Str. 24.
— Oss., Wächter, Apotheker Str. 26.

Strasdenhof.

Gesellschaft der Rigaer Baumwollen-Manufakturen in Strasdenhof, 1. G., Ges. auf Anteilscheine, Direkt.: B. Buckley, F. Albrecht, W. Dyson, O. Kretschmar, B. von Mickwitz, F. Knaut, Dir.-Kand.: W. Stuart, Petersburger Ch., Strasdenhof, ☎ 288, Kontor: Parkstr. 4, ☎ 733.
Strasdin, Ad., Schlosser, Säulenstr. 98.
— Alex., Klosterstr. 7, W. 8.
— Alex., Maurer, Lubahnsche Str. 25.
— Alex., Schuhm., Bergstr. 9.
— Andr., Tschlr., Kirchenstr. 4a, W. 28.
— Anna, Frau, Gesellenstr. 6, W. 23.
— Anna, Schndrn., Mühlenstr. 26.
— Anna, Wärterin, Ritterstr. 7.
— Ans, Auss., Wiesenstr. 7, W. 11.
— Ans, Hsb., Selburgsche Str. 2, Q. 1.
— Ant., Schmied, Staarstr. 4.
— D., Wwe., Säulenstr. 80, W. 21.
— Dav., Auss., Dorpater Str. 31.
— Dav., Materialw., Romanowstr. 20a.
— E., Schndrn., Romanowstr. 50.
— Ed., Maurer, Bärenstr. 7, W. 11.
— E., Schmied, Moskauer Str. 170, W. 2.
— Ed., Setzer, Kalkofenstr. 7, Q. 1.
— Ed., Tschlr., Adlerstr. 8, Q. 12.
— Ed., Werkf., Alexanderstr. 90.
— Em., Schndrn., Gertrudstr. 62, Q. 67.
— Emilie, Schndrn., Lubahn. Str. 14.
— Ernst, Fuhrm., Laboratoriumstr. 1.
— Ernst, Maurer, Artilleriestr. 41, W. 18.
— F. M., Polizeibmt., Popowstr. 3a.
— Fr., Hsb., Lubahnsche Str. 14, W. 1.
— Fr., Maurer, Gertrudstr. 25, W. 8.
— Fritz, Bureaubmt., Selburgsche Str. 2.
— Fritz, Musiker, Selburgsche Str. 2.
— Fritz, Schuhm., Friedensstr. 21, W. 7.
— Fritz, Schiffsarb., Sofienstr. 9.
— Georg, Kol.-Hdl., Simonstr. 3.
— Georg, Werkmstr., Margaretenstr. 5.
— Gerh., Dw., Katholische Str. 62, Q. 4.
— Grete, Wwe., Steinstr. 4, Q. 10.
— Gust., Dw., Alexanderstr. 84, Q. 11.
— Hans, Kutscher, Alexanderstr. 48.
— Heinr., Tschlr., Matthäistr. 107.
— Hildeg., Schndrn., Lagerstr. 55, W. 19
— J., Bäckerei, Romanowstr. 33, Q. 1.
— J., Kfm., Elisabethstr. 73, W. 2.
— J., Schlosser, Duntenhofsche Str. 24.
— J., Zuschndr., Färberstr. 11, W. 19.
— J. M., Polizeibmt., Popowstr. 3a.
— Jak., Hdlr., Ludwigstr. 2, W. 20.
— Jan, Destillateur, Katarinendamm 14.
— Jan, Kesselschm., Pernauer Str. 15.
— Jan, Kutscher, Färberstr. 6a, W. 31.
— Jan, Masch., Dorotheenstr. 3, W. 16.
— Jan, Milchhdlr., Artilleriestr. 48.
— Jan, Spinner, kl. Lagerstr. 30, W. 5.
— Joh., Hdlr., Pernauer Str. 23a.
— Joh., Hsb., Kartoffelstr. 5.
— Joh., Hsb., Marienmühlenstr. 18.
— Joh., Hsb., Schwartzenhofsche Str. 7.
— Joh., Heuhdlr., alte Mitauer Str. 33.
— Joh., Klempner, Rujensche Str. 6.
— Joh., Masch., Schlocksche Str. 54.
— Joh., Obermälzer, Ritterstr. 2.
— Joh., Schlosser, Katarinendamm 17.
— Joh., Setzer, Bärenstr. 9, W. 3.
— Iw., Wärter, Ritterstr. 7.
— K., Schndr., Suworowstr. 10, W. 15.
— Karl, Diener, Georgenstr. 3.
— Karl, Former, Katharinendamm 17.
— Karl, Hg., Sprenkstr. 23a, W. 40.
— Karl, Kol.-Hdlr., Simonstr. 3.
— Karl, Portier, Todlebenboul. 11.
— Karl, Schndr., Weißenhof. Str. 6.
— Karl, Tschlr., Pokrowstr. 18, W. 56.
— Karl, Tschlr., Revaler Str. 59.
— Karl, Verw., Revaler Str. 57, W. 7.
— Karl, Zimmerm., Färberstr. 30, W. 3.
— L., Näht., Artilleriestr. 21, W. 20.
— Lise, Hsb., Margarethenstr. 5.
— M., Diener, Gertrudstr. 96, W. 4.
— M., Hausverw., Waggonstr. 5, W. 1.
— Marie, Schndrn., Alexanderstr. 81.
— Marie, Wäsch., Honigstr. 1.
— Mart., Hsb., Nordstr. 27, Q. 1.
— Mart., Hsb., Schreyenbusch 1, 15.
— Mart., Hsb., Masch., Dünamündesche Str. 18b, W. 6.
— Mart., Sattler, Alexanderstr. 48.
— Marz, Fuhrm., Revaler Str. 90, Q. 3.
— O., Kol.-Hdl., Säulenstr. 81, W. 7.
— Otto, Kol.-Hdl., Suworowstr. 142.
— P., Auss., Revaler Str. 11, W. 6.
— Paul, Privat., Säulenstr. 111, W. 7.
— Pauline, Hsbn., Kalkofenstr. 7.
— Pet., Hdlr., Petrifriedhof 13, W. 8.

H. F. Hassel, Marstallstr. 24. Telephon 269.
Lieferungsgeschäft für Maschinen und Technische Bedarfsartikel.
Schmirgelscheiben.

Verstellbar als Tisch und Stuhl. **Kinderstühle und Pulte** verstellbar für jedes Alter.

Karl Grünberg, Matthäistr. № 54, im eigenen Hause. Telephon № 2402. Die besten Gummireifen der Welt.

— Pet., Hg., Apothekerstr. 26.
— Pet., Masch., Annenhofsche Str. 13.
— Pet., Schlosser, Drosselstr. 32.
— Pet., Stauer, kl. Bärenstr. 3.
— Rob., Former, Säulenstr. 111, W. 8.
— Rob., Fuhrm., Katharinenstr. 6, W. 23.
— Ten., Ankern., Gabrielstr. 2, W. 4.
— Th., Mechan., Zabelnsche Str. 3.
— Theod., Hg., Romanowstr. 27, W. 30.
— Theod., Tischlr., Mühlenstr. 8, W. 7.
— Wilh., Hdlr., Laubstr. 18.
— Wold., Maurer, Katarinendamm 14.
Strasdow, Alex., Tischlr., Thüringensche Str. 14.
Strasdowsky, Iw., Walzer, Talstr. 7.
— Alex., Privat., Pokrowstr. 24, W. 15.
— Paul, Tischlr., Kalugasche Str. 16.
Strasds, Joh., Tischlr., Augustenstr. 14.
— Arn., Maler, Säulenstr. 78, W. 23.
Straß, Abr., Schuhhdlr., Schwarzhäupterstr. 2.
Straßmann, Olga, Frl., Schndrn., Fuhrmannsstr. 2.
v. Straszewicz, Bol. Ign.', Klavierlehr., Mühlenstr. 53, W. 10.
Stratanowitsch, A., Priesters-Wwe., Alexanderstr. 100, Q. 5.
Straube, Alex., Lagermstr., Karolinenstr. 3.
— Alex., Kontorbmt., Laubstr. 2.
— Ferd., Kfm., Mühlenstr. 71, W. 16.
— Heinr., Hg., Marienstr. 32, W. 27.
— Henr., Wwe., Laubstr. 2.
— Joh., Kutscher, Georgenstr. 3.
— Joh., Vergolder, Pokrowstr. 21.
— Julie, Bahnbmtn., Sandstr. 34.
— Jul., Lehrerin, Kaufstr. 8, W. 6.
— Rob., ehem. Kfm., Nikolaistr. 64.
— Rob., Musiklehrer, Schlocksche Str. 15.
A. Strauch, 2. G., Dampferunternehm., Maschinenf., Inh.: Alexander Strauch, Friedrichsholmsche Uferstr. 1, ☎ 392.
Rigaer Bleistiftfabrik E. M. Strauch, 2. G., Inh.: Emil Michail Strauch, Kalnezeemsche Str. 91, ☎ 1970.
Strauch, A., jun., Hg., Hasenholm. Ufer 8.
— A., Bankbmt., Dünamünd. Str. 15.
— Albert, Maurer, Gertrudstr. 108.
— Alex., Inh. d. Firma A. Strauch, Aelterm. d. Ankern.-Amts, Hasenholmsches Ufer 14.
— Andr., Rentn., Bienenstr. 10, W. 2.
— Anna, Wwe., Bausk. Str. 84.
— Chr., Romanowstr. 39, W. 2.
— E. M., Inh. ds. Firma, Kalnezeemsch. Str. 91.
— Ernst, Kol.-Hdlr., Gertrudstr. 115.
— Ernst, Steindrucker, kl. Kandauer Str. 10
— Ferd., Maurer, Staarstr. 6.
— Gottfr., Rentner, Dünamünd. Str. 15.
— Jak., Strb.-Schaffn., Treyden. Str. 5.
— Jak., Vorarb., Mühlgrab. Str. 6.
— Joh., Schlosser, Bauskesche Str. 58.
— Iw., Ing., 1. Weidendamm 3, W. 6.
— Kath., Lehrerin, Katholische Str. 21.
— Mart., Schmied, Theresenstr. 10.
— Nat., Frl., Suworowstr. 21, Q. 2.
— Reinh., Böttcher, Piltensche Str. 1.
— Reinh., Hsb., Petersb. Ch. 127.
— Reinh., Pappd., Kalnezeem. Str. 77.
— Wilh., Wwe., Romanowstr. 39, W. 2.
Strauchmann, Alfr., Hg., Friedensstr. 1.
— Anna, Hsb., Windauer Str. 7.
— Aug., Kol.-Hdl., Matthäistr. 34.
— E., Schlosser, Matthäistr. 139.
— Friederike, Hsb., Kalnezeemsche Str. 24.
— Gust., Hsb., Laubstr. 12.
— Herm., Privat., Kalnezeemsche Str. 24.
— Joh., Hg., Asylstr. 27, W. 10.
— Julie, Hsbn., Laubstr. 12.
— Pet., Schlosser, Marienstr. 13.
Strauchwerk, Fritz, Schmied, Hasenstr. 7.
Strauff, Heinr. Andr.', Ing., Säulenstr. 35, W. 13.
Strauge, Pet., Schuhm., Schreyenb. 2, 27.
Straujahn, Indr., Hsb., Langestr. 7.
— Lisa, Frau, Kownosche Str. 3, W. 7.
Strause, Jak., Maurer, Kreſſlerstr. 1.
— Jan, Expreß, Moritzstr. 11.
Straujin, Jan, Kellner, Sprenkstr. 11.
Straujis, Karl, Hsb., Moorstr. 19.
Straukmann, E., Bäckerei, Steinstr. 14.
Straumann, J. J., Postbmt., Waldstr. 4a.
Straume, Anna, Hsbn., Pleskauerstr. 8.
— Anna, Hsb., Atgasenscher Weg 11.
— Joh., Oelpresser, Mitauer Ch. 17.
— Joh., Tischlr., Atgasenscher Weg 11.
Straumit, Karl, Kutscher, Wasserstr. 6.
Straup, Joh., Mstr., alte Mitauer Str. 28.
— Joh., Klosterstr. 9, W. 3.
Straupe, Ernst, Schlosser, Matthäistr. 14.
— Abr., Bahnbmt., Kurmanowstr. 18.
— Fr. A., Wwe., Nikolaistr. 70, W. 8.
— Heinr., Stauer, Muckenholmsche Str. 29.
— J., Maler, Schiffstr. 13, W. 9.
— J. F., Kesselschm., Hsb., Mühlgrab. Str. 10, Q. 2.
— Joh., Hsb., Adlerstr. 8.
— Joh., Hsb., Twersche Str. 9, W. 1.
— Joh., Schlosser, Karolinenstr. 39.
— Krist., Privat., Ritterstr. 82.
— Ludw. Jakowl.', Schiffsstr. 13.
— Mich., Expreß, Kartoffelstr. 2.
— Pet., Bahnbmt., Peterholmstr. 7.
— R., Hsb., Lubahnsche Str. 7, Q. 2.
Straupmann, Emilie, Frl., Telegr.-Bmtn., Suworowstr. 7, W. 8.
— Heinr., Müllermstr., Schlocksche Str. 4
— Kasp., Hdlr., Moorstr. 29a.

Carl Strauss, 1. G., Holzexport, Inh.: Carl Ernst Strauß, Jakobsstr. 5, ☎ 2437.

E. Strauss, 2. G., Schuhwaaren, Inh.: Elisabeth Strauß, Kaufstr. 16.

F. Strauss, 2. G., Wurstmacher, Inh.: Friedr. Strauß, Scharrenstr. 5, ☎ 1041, Wurstmacherei, Hdlg. u. Wohn.: Kalnezeemsche Str. 3, ☎ 1866.

Georg Strauss, 2. G., Apothekerw., Inh.: Georg Strauß, Weberstr. 3, ☎ 742.
Strauß, Schndr., Sandstr. 28, W. 5.
— Ad., Bahnbmt., Heinrichstr. 14, W. 2.
— Ad., Wächter, Schlocksche Str. 24.
— Ad. E., Masch.-Mstr., Goldinger Str. 17
— Alex., Intend. d. Polytechn., Thronfolgerboul. 19.
— Alfr., Hg., Lazarethstr. 5, W. 10.
— Andr., Bmt., Jaroslaw. Str. 58.
— Anna, geb. Krause, Wwe., Kirchenstr. 12, W. 2.
— Ans, Hsb., Waiterstr. 5, Q. 1.
— Ans, Schlosser, Champetresche Str. 82.
— Aug., Hg., Alexanderstr. 58.
— Aug., Werkf., Artilleriestr. 13, W. 39.
— B. u. E., Frl., Marienstr. 10b.
— Carl, Inh. dieser Firma, Bischofsstr. 8
— Christ., Hdlr., Muckenholm. Str. 37.
— E., Buchdr., Schlocksche Str. 43, W. 6.
— E., Buchhltr., kl. Lagerstr. 44.
— E., Frl., Marienstr. 30.
— E., Frisiersalon, Mitauer Ch. 13.
— E., Wwe., Inh. ds. F., Kaufstr. 16.
— Ed., Graveur, Neustr. 17, W. 1.
— Ed., Hg., Lazarethstr. 5, W. 10.
— Emil, Diener, Dorotheenstr. 21a.
— Emil, Diener, Königsstr. 4, W. 9.
— Emil, Buchdr., Goldinger Str. 17.
— Emilie, Schndrn., Matthäistr. 103.
— Emma u. Kath., Lehrerinnen, Kirchenstr. 12, W. 2.
— F., Amts-Fleischermeister, Inh. dieser Firma, Kalnezeemsche Str. 3.
— F., Seiler, Augustenstr. 1, W. 6.
— Ferd., Fabrikbmt., Birkenstr. 1, W. 1.
— Fr., Schuhm., Altonaer Str. 1.
— Fr., Schuhm., Kapselstr. 1, W. 2.
— Friedr., Buchhltr., Schützenstr. 19.
— Friedr., Lithogr., Suworowstr. 100.
— Friedr., Schlosser, Helenenstr. 16, Q. 9.
— Fritz, Heizer, Fuhrmannsstr. 2.
— G., Wwe., Petri-Kirchenstr. 3, W. 4.
— Georg, Inh. dieser Firma, Weberstr. 3.
— Georg, Kontorbmt., Suworowstr. 51b.
— Gottfr., Hsb., Moorstr. 36.
— Gotth., Buchhltr., Matthäistr. 15.
— Gust., Musiker, Oskarstr. 21.
— Gust., Tischlr., Sprenkstr. 49, W. 4.
— Heinr., Gärtner, alte Mitauer Str. 21
— Heinr., Schlosser, Bärenstr. 18, W. 5.
— J., Schmied, Treydensche Str. 5.
— J., Schuhm., Wolmarsche Str. 17.
— Jak., Schlosser, kl. Lagerstr. 44.
— Jak., Schmied, Artilleriestr. 48.
— Jak., Wagenb., Ritterstr. 48, W. 13.
— Jan, Buchhdlr., Altonaer Str. 32a.
— Jan., Hsb., Salwensche Str. 48.
— Jan, Kassirer, Trinitatisstr. 2.
— Ida, Hsbn., Altonaer Str. 33.
— Indr., Schlosser, Dorotheenstr. 19.
— Joh., Böttcher, Appricken̈sche Str. 4.
— Joh., Hebamme, Fuhrmannsstr. 37.
— Joh., Packmstr., Libauer Str. 5.
— Joh., Sattler, Karolinenstr. 7, W. 33.
— Joh., Schlosser, Windauer Str. 11.
— Joh., Schndr., Finkenstr. 3, W. 5.
— Joh., Werkmstr., Petersb. Ch. 4.
— Jul., Graveur, Neustr. 17, W. 1.
— Karl, Dreher, Marienstr. 134, W. 22.
— Karl, Ing., Felliner Str. 3a, W. 23.
— Karl, Schmied, Matthäistr. 131, W. 14
— Karol., Hdlrn., Matthäistr. 31, W. 42.
— Louise, Kol.-Hdl., Windstr. 21.
— M., Kutscher, Wallstr. 23, Q. 6.
— M., Wwe., Romanowstr. 111, W. 8.
— Marie, Frl., Mühlenstr. 55, W. 9.
— Marie, Wwe., Lazarethstr. 5, W. 10.
— Marie, Wäsch., Talsensche Str. 8.
— Marie, Wwe., Elisabethstr. 20.
— Mich., Steller, Bauskescher Weg 9.
— Ottilie, Wwe., Marienstr. 3, W. 10.
— Paul, Stationschef, Fellinerstr. 3a.
— Rich., Pianofortefabrik u. Wohnung: Kalnezeemsche Str. 46.
— Rob., Pappdecker, Artilleriestr. 44.
— Rosine, Schndrn., Konsulstr. 5, W. 3.
— Rud., Kol.-Hdl., Wendensche Str. 34.
— Rud., Schlosser, Marienstr. 92, W. 19.
— S., Wwe., Scharrenstr. 22, Q. 2.
— W., Logenschließer, Schwimmstr. 18.
— Wilh., Buchhltr., Kurische Str. 1.
— Wilh., Buchhltr., Revaler Str. 3.
— Wilh., Hsb., Marienstr. 92, Q. 1.
— Wold., Kassir. d. ersten Rig. Gesellsch. gegens. Kredits, Alexanderstr. 49.
— Wold., Privat., Nikolaistr. 64, W. 3.
Straußmann, Alfr. Jakow., Rechtsanw.-Geh., Spr. 8—9 u. 4—6, Pauluccistr. 17, W. 2.
— J., Hsb., Piltensche Str. 1.
— Olga, Schndrn., Lagerstr. 55, W. 20.
Straut, K., Kutscher, kl. Newastr. 6.
— Wille, Tischlr., Goldinger Str. 2.
— Otto, Korkenschn., Sprenkstr. 57.

Fabrik Rigaer Spielwaaren. Vierecke & Leutke. Fabrik: Mitauer Chaussée 9. Niederlage Theaterstr. 11

Strautin, Ans, Böttcher, Soldatenstr. 13.
— E., Frl., Marienstr. 32, W. 25.
— Ernst, Hg., Newastr. 16, W. 7.
— Ernst, Dreher, Duntenhofsche Str. 7.
— Fritz, Materialverw., Alexanderstr. 145.
— Friedr., Zimmerm., Olivenstr. 5.
— J., Dw., Elisabethstr. 35, Q. 10.
— Jak., Expreß, Olivenstr. 11.
— Jahn, Hsb., Kalnez. Str. 141, Q. 1.
— Joh., Bahnbmt., Romanowstr. 22.
— Joh., Fuhrm., Alexanderstr. 98.
— Joh., Kol.-Hdl., Pokrowstr. 10, W. 18.
— Jul., Hdlr., Steinstr. 14, Q. 8.
— Jula, Hsbn., Gymnastikstr. 14.
— K., Wwe., Hasenholmsches Ufer 19a.
— Karl, Heizer, Duntenhofsche Str. 7.
— M., Wwe., Gymnastikstr. 7.
— Mart., Dw., Mühlenstr. 141, W. 8.
— Otto, Hsb., Schreyenb. 2, 25.
— Pet., Chorist, Säulenstr. 90, W. 6.
Strautkaln, Jan, Träger, kl. Milchstr. 6.
A. Strautmann, 2. G., Fuhrgesch., Inh.: Ans Strautmann, Dünamünd. Str. 28.
Strautmann, Ans, Inh. dieser Firma, Dünamündesche Str. 28.
— Andr., Hdlr., Lubahnsche Str. 28.
— Andr., Bahnbmt., kl. Altonaerstr. 26.
— Anna, Brothdl., Marienstr. 59.
— Ans, Träger, Kirchhofsstr. 9.
— Elis., Hsb., Lange Str. 10.
— J., Hsb., Champetresche Str. 38.
— Indr., Fuhrm., Karolinenstr. 38.
— Indr., Notar.-Schreiber, Wendensche Str. 10.
— Joh., Werkmstr., Peterholmsche Str. 5.
— Julie, Aufw., Dorotheenstr. 34, W. 7.
— Karl, Privat., Ritterstr. 66, W. 8.
— Krist., Vorarb., Katharinend. 1a.
— Mar., Hsb., Alt-Rahdensche Str. 2.
— W., Bmt., Schmiedestr. 45, W. 1.
Jahn Strautneek, 2. G., Manufakt.-W., Inh.: Jahn Strautneek, Schlocksche Str. 16a.
Strautneek, A., Hsb., Kuckucksstr. 2.
— A., Schlosser, Matthäistr. 46, W. 5.
— Jak., Fleischhdlr., Moskauerstr. 158.
— Jak., Schuhm., Suworowstr. 80, W. 52.
— Jahn, Inh. dieser Firma, Schlocksche Str. 16a.
— Joh., Buchhltr., Gildstubenstr. 2.
— Libbe, Wwe., Dorotheenstr. 4, W. 6.
— Mich., Kutscher, Georgenstr. 2, W. 8.
— Ottilie, Frau, Dünamündesche Str. 4.
— Wilh., Tischlr., Ritterstr. 149, W. 7.
Strawinsky, W., Fuhrm., Moritzstr. 4.
— Wik., Fuhrm., Witebsker Str. 23.
Strebe, Charl., Frau, Jakobsstr. 14.
Strebel, Oskar, Ing., Karolinenstr. 42.
Strebesko, Mich., Leutn., Suworowstr. 7.
Strecker, D., Wwe., Conv. z. hl. Geist 10.
Strehl, Grete, Wwe., Talsensche Str. 15.
— K., Töpfer, alte Mitauer Str. 42.
Strehle, Chr., Färb., Ebelshof. Weg 11.
Strehlneek, Jeannot, Exped., Lagerstr. 33.
— Jan, Zimm., kl. Lagerstr. 17, W. 18.
— Indr., Schlosser, Katarinendamm 2.
— Karl, Hsb., Salvensche Str. 83.
— Luise, Hdlrn., Schwimmstr. 23, W. 11.
— Marie, Dw., 2. Weidendamm 3.
Strehm, Fritz u. Jahn, Wagenb., Obststr. 8.
Streich, A. u. M., Frl., Brunnenstr. 2.
— Herm., Photogr., Gertrudstr. 12.
Streicher, M., Privat., Sadownikowstr. 15.
Gebrüder Streiff, 1. G., Material- und Farbenw., Inh.: Heinr. Nikolai Streiff, Prok.: Louis Streiff, Marstallstr. 6, ☎ 540.

Gebr. Streiff,
Marstallstr. 6, Tel. 540.
Im eigenen Hause.
früher Sünderstrasse 11.
Engros-Lager:
Kolonialwaren u. Zucker,
Farben u. Chemikalien.

Streiff, Alfr., Hg., Mitauer Ch. 46.
— Arth., Ing., Hasenholm. Ufer 15.
— Dav., Maurer, Matthäistr. 80, W. 26.
— Ferd., Hsb., Kfm., Mitauer Ch. 46.
— Heinr. Nik., Inh. der Firma Gebr. Streiff, Marstallstr. 6, W. 1.
— Louis, Prok. d. Firma Gebr. Streiff, Marstallstr. 6.
— Matthias, Privat., Mitauer Ch. 46.
Streimann, Ed., Schlosser, Kranichstr. 2.
Streipe, Pet., Schmied, Marienstr. 126.
Streit, Charl., Wäsch., Fuhrmannsstr. 20.
— Aug., Privat., Wolfsstr. 2, W. 13.
— Ernst, Friseur, Mitauer Ch. 31.
— Heinr., Kellner, Taubenstr. 28, W. 19
— Karl, Schmied, Alexanderstr. 133.
Streitberg, Fried., Masch., 2. Weidend. 1.
Streitmann, P., Schuhm., Gertrudstr. 115
Streitschuk, Iw., Wächter, Pokrowstr. 19.
Streitt, Hulda, Fr., Mühlenstr. 107.
Strekalow, Dav., Rechtsanw.-Geh., Spr. 9—10 u. 5½—7, Suworowstr. 25.
— S., Wwe., Newastr. 9, W. 49.
Strelewitz, Pet., Weber, Stresowstr. 1.
— Marg., Wwe., kl. Lagerstr. 23, W. 1.
Strelis, Annette, Schndrn., Olivenstr. 3a.
— Jan, Schlosser, Olivenstr. 3a, W. 5.
Streltsch, Faddei, Dw., Wallstr. 10.
Streltschunas, A., Gefängnisaufs., Citadelle
Stremaitis, A., Feilenh., Alexanderstr. 125
Stremer, Wilh., Rentn., Seestr. 15.
Strempel, Alfr., Tapez., Frauenb. Str. 12
Streng, Marie, Wwe., Parkstr. 8, W. 17.
— Ed., Kupferschm., Mitinh. der Firma W. F. Petersohn, Romanowstr. 124.
Strenge, D., Maurermstr., Kurmanowstr. 20a.
— Bernh., ehem. Bahnbmt., Mühlenstr. 37
— Eva, Wwe., Hsbn., Hasenholm. Ufer 22
— Karl, Schlosser, Sprenkstr. 40, W. 10
— Mart., Bmt., Matthäistr. 52, W. 61.
— N., Exped., Schiffsstr. 16, W. 4.
Strepmann, Otto, Gerber, Hospitalstr. 16.
Stricke, Fritz, Hsb., Altautzer Str. 5.
Stricker, Otto, Prok. d. Firma H. Brüggemann, Jägerstr. 4a, W. 13.
Striebe, Fr., Theatermus., Suworowstr. 38.

J. F. Striebeck
Agentur-Geschäft
gr. Sandstr. Nr. 29, Qu. 9.
Telefon 3355.
Postfach 615.

J. F. Striebeck, 2. G., Agentur-Gesch., Inh.: Joh. F. Striebeck, Prok.: Gust. Popp, Sandstr. 29, ☎ 3355.
Striebeck, J. F., Inh. dieser Firma, Sandstr. 29, W. 9, ☎ 3355.
Striedter, O., Wwe., Elisabethstr. 49.

Strikinsky, Krist., Hdlr., Smolenskerstr. 10.
— Oss., Hdlr., Smolensker Str. 10.
Strikum, Louise, Wwe., Talsensche Str. 8.
Strimbel, Fritz, Zimm., Abaushof. Str. 7
Strimpul, Karol., Wwe., Kaugern. Str. 9.
Strippa, Adam, Schlosser, Altonaerstr. 26
Stritz, Luise, Wwe., Petrikirchhof 13.

C. Stritzky,
Bier- u. Porter-brauerei,
Nikolaistrasse Nr. 75/77.

C. Stritzky, 1. G., Bier- und Porterbrauerei u. Mälzerei, Inh.: Christian Carl Christoph v. Stritzky, Prok.: Alf. v. Stritzky u. Rob. Vogel, Brauerei u. Mälzerei: Nikolaistr. 77, ☎ 129, Flaschen-Expedition: Nikolaistr. 75, ☎ 193. Niederl.: Herrenstr. 1, ☎ 114.
v. Stritzky, Alfons, Brauerei-Techn. und Prok. d. Firma C. Stritzky, Nikolaistr. 75.
— Carl, Kassirer, Nikolaistr. 77.
— Christian C., Aeltester gr. Gilde, Inh. der Firma C. Stritzky, Nikolaistr. 77, ☎ 3120.
— Marie, Frl., Bäckereistr. 10, W. 6.
Strock-Strukowsky, K., Bmt., Marienmühlenstr. 14, W. 16.
Strod, Gabr., Kommerzb.-Bmt., Marienstr. 59, W. 7.
— K. J., Bankbmt., Marienstr. 59, W. 7
Ströhm, Olga, Hsb., Katholische Str. 36.
Stroem, Friedr., Hsb., Gertrudstr. 69.
— Friedr., Bahnbmt., Gertrudstr. 69.
Strömer, H., Mont., Alexanderstr. 151.
Strötzel, Rich., Schützenstr. 5, W. 21.
Stroganow, Joh., Maurer, Helenenstr. 18
— Foma, Artist, Felliner Str. 3a, W. 6.
Strogis, S., Schutzm., Marienstr. 39.
Stroh, Aug., Waschanst., Revalerstr. 57.
Strohberg, Eva, Hdlrn., Obststr. 6.
— Jan, Vorarb., Schreyenbusch 1, 12.
Strohm, Karl, Drucker, Mosk. Str. 177.
Strohmann, Jan, Gärtner, Sprenkstr. 62.
Stroitelew, Anast., Wwe., Suworowstr. 29
Strokisch, J., Bmt., Elisabethstr. 59.
Stromberg, Alwin, Baron, Andreasstr. 1.
— O., Baronesse, Pauluccistr. 5, W. 13.
Stromberg, Ant., Feldscher, Schreyenbusch 5, 3.
— Jahn, Hsb., Talsensche Str. 9, Q. 1.
— Jan, Papparb., Teichstr. 3, W. 3.
— Joh., Kassir., Schlocksche Str. 3.
— Karl, Kontorbmt., Dünamünd. Str. 15.
— Kr., Vorarb., Mühlenstr. 147, W. 6.
Stromkowsky, Clara, Fr., Eckausche-Str. 3.
Strosch, Anna, Wwe., Ritterstr. 113.
— Ed., Seifens., Säulenstr. 86, W. 15.
— Elisab., Wwe., Schiffsstr. 11.
— Emil, Schiffsstr. 11, W. 5.
— Theod., Liniirer, Ritterstr. 113.
Stroschkin, Iw., Zimm., Kaluga. Str. 7.
Strotzky, Ant., Schriftf., Sadownikowstr. 37.
— Cäcilie, Schndrn., Jakobstädt. Str. 7.
Strowig, Herm., Portier, Scheunenstr. 11.
Strube, M., Auss., Newastr. 16, W. 3.
Strubel, Roman, Masch., Dünamündesche Str. 36.
Struberg, Mart., Buchhltr., Jrml. Str. 3
— Mart., Fuhrm., Moskauer Str. 104.

Gummi-Artikel für landwirthschaftliche Maschinen, für Meiereien etc.
Gummi-Huf-Unterlagen, Equipagen-Gummi-Reifen.
Gummiwaaren-Fabrik „Russia"
Gebrüder Freysinger.

Amerikanisches, ENGLISCHES, Eigenes Fabrikat
Lawn-Tennis
für den Garten. PING-PONG für den Tisch.

Karl Grünberg's Matthäistr. № 54, im eigenen Hause. Telephon № 2402. Die besten Gummireifen der Welt.

— Mart., Tapez., Dünamünd. Str. 1.
Struck, Krist., Strb.-Schaffner, Alexanderstr. 103.
— Thekla, Kfm.-Wwe., Nikolaistr. 20.
„Structor", Baugesellsch., Bikkernsche Str., ☎ 1142.
Strugis, Mich., Bäckerei, Steinstr. 3.
Strujewitz, Thom., Hdlr., Bauk. Str. 39.
Strumbe, W., Maurer, kl. Altonaerstr. 22
Strumke, Gottl., Hsb., Schrunden. Str. 5.
Strumpe, Gust., Gießer, Pernauerstr. 23a.
Strumski, Ant., Fuhrm., Windstr. 19.
— Ost., Wächter, kl. Altonaer Str. 13.
Strunge, Andr., Vorarb., Charlottenstr. 17
Strungs, J., Dw., kl. Schmiedestr. 4.
Strunk, Ernst, Fleischhdl., Artilleriestr. 60
Strunke, Ant., Frl., Schulenstr. 13.
— Dav., Hsb., Bärenstr. 20.
— Fr., Klempnerwerkst., Brauerstr. 9.
— Jahn, Hsb., Schreyenbusch 1, 31.
Strunkstein, Aug., Maurer, Moritzstr. 15.
Strunsky, Berka, Kfm., Romanowstr. 117, ☎ 1267.
— Larissa, Tanzlehrerin, Wallstr. 10.
— M., Holzhdlr., Gertrudstr. 55, W. 10.
— M., Kfm., Peitaustr. 11, W. 17.
— Mos., Hg., Romanowstr. 145, W. 6.
— S., Elektrotechn., Wallstr. 10, Q. 5.
— Sim., Gogolstr. 23, W. 5.
Strunz, Dor., Wwe., Kirchenstr. 34.
Strupp, Ant., Wwe., Mühlenstr. 3, W. 12.
— Anna, Frau, Newastr. 12, W. 9.
— Heinr., Schiffskapt., Taubenstr. 13.
— Joh., Hsb., Ritterstr. 147, Q. 3.
— Marie, Wwe., Scharrenstr. 19, W. 4.
— Martha, Fabrikbmtn., Dünam. Str. 12
Struppe, E., Andreasstr. 2, W. 12.
— F., Schmied, Kurmanowstr. 23, W. 4.
— Jak., Schlosserei, Pferdestr. 9.
— Joh., Steuerm., Lagerstr. 8.
Strupul, Edde, Kwh., Laborator. Str. 31.
Struschas, Pet., Schutzm., Dorotheenstr. 15
Struschetzki, Wlad., Kfm., Revalerstr. 26.
Struschkow, Fedor Ant., Bahnbmt., Romanowstr. 125, W. 27.
Strutz, Rud., Buchdr., Lagerstr. 7a.
v. Struve, Karl u. Jw. D. Kropiwjanski, Bautechn. Büreau, Spr. 10—12, Pauluccistr. 9.
— Karl, Oberst a. D., Mitinh. d. Bautechn. Büreaus Struve & Kropiwjanski, Pauluccistr. 9, ☎ 750.
Stryi, Ant., Werkmstr., Martinsh. Str. 2b
v. Stryk, Helene, Wwe., Pauluccistr. 19.
— Henr., Wwe., Antonienstr. 3, W. 2.
— Nik., Dr. med., Empf. kranker Frauen werktägl. v. 10—12, Elisabethstr. 23. Tel. 1265. Privatklinik mit Dr. V. Schwartz, Schulenstr. 36, ☎ 878, daselbst Empfang für Unbemittelte Dienst., Mittw., Freit. u. Sonnab. $8^1/_2$—$9^1/_2$.
— Wilh., KR, Prof. am Polytechn., Andreasstr. 3, W. 13.
v. Stryk-Tignitz, Frau, Antonienstr. 1.
Strykier, A., Hg., Dorpater Str. 33.
Stschuko, Felix, Mühlenstr. 125, W. 9.
Stubbe, A., Lebensm.-Hdl., Lagerstr. 6.
— Frdr., Hg., Dampfbootstr. 3.
— Friedr. Ans, Tischlr., Karolinenstr. 7.
— Krisch, Tischlr., Kirchhofsstr. 18, W. 3.
Stubbel, Jur, Fuhrm., Revalerstr. 12.
Stubbis, Ew., Hsb., Friedrichsh. Ufer 6.
— Joh., Gärtner, Schlocksche Str. 63.
— Jos., Hsb., Annenh. Str. 15, Q. 1.
— Mart., Maurer, Abaushof. Str. 16.
Stube, Joh., Zimmerm., Teichstr. 20.
Stubendorff, Ed., Goldschm., Dorp. Str. 47
— Ed., Fabrikbmt., Dorpater Str. 47.

— Jeannot, Hg., Kaufstr. 7, W. 4.
Stubo, Jan, Kol.-Hdl., Kathol. Str. 16.
Stuckau, Alex., Schuhm., Witebskerstr. 31.
Stucken, Karl, Hg., Kirchhofsstr. 24.
Stuckla, Charl., Wwe., Hsb., Artilleriestr. 48, W. 6.
Stuckmann, A., Wwe., Kaisergartenstr. 4.
— Marz, Maurer, Marstallstr. 16, W. 7.
Stuckow, K., Fabrikmstr., Suworowstr. 73
Student, Mart., Aufs., Katharinend. 13.
Student, Alex., Schndr., Grünstr. 9.
— Alfr., Bildh., Helenenstr. 2, W. 9.
Studnitzky, Pet., Privat., Mosk. Str. 172a
Stübing, Oda, Hsbn., Fuhrmannsstr. 34.
Stückjohn, L., Fleischer, Säulenstr. 56.
Stümer, Jul., Zimmerm., Gymnastikstr. 6
— Luise, Malerswwe., Fruchtstr. 9.
Stümpfel, F., Schlosser, Persohn. Str. 6.
Stünzi, W., Wwe., Schwimmstr. 23, Q. 5.
Stürmer v. Unternesselbach, H. E., M. A., Geistlicher an der Anglikanischen Kirche, Elisabethstr. 37.
F. N. Stürmer, vorm. A. Förder, 2. G., Früchte u. Delikatessen, Inh.: Fedor Stürmer, Theaterstr. 14, ☎ 2826, und Weberstr. 15.
Stürmer, erbl. Ehrenb.-Wwe., Thronfolgerboul. 9, W. 5.
— Amalie, Hsb., Säulenstr. 74, W. 1.
— D., Wwe., Säulenstr. 74, W. 23.
— Jan, Hdlr., Mitauer Ch. 59, W. 4.
— Jan, Schuhm., Drosselstr. 32.
— K. J., Wwe., Schloßstr. 16, Q. 5.
— Karl, pension. Stationschef, Mühlenstr. 133, Q. 4.
— P., Frl., Schmiedestr. 9, W. 16.
Stugewitsch, Joh., Schaffn., Krusenhofsche Str. 15.
Stugge, B., Hsb., Frauenbg. Str. 14.
— Andr., Zimmerm., Gypsstr. 10.
— Jak., Drechsler, Fischerstr. 10.
— Karl, Privat., Fischerstr. 10.
Stuhben, E., Obstbaumzüchterin, Schlocksche Str. 84, W. 1.
— Emilie, Wwe., Theaterstr. 1, W. 3.
Stuhlbach, Pet., Form., Duntenhof. Str. 20
Stuhlmann, Adolf, Hg., Kalnez. Str. 42.
— Heinr., Schuhm., Bauskesche Str. 1.
— Jak., Kirchendiener, Aufseh. d. Thorensberger Kirchhofs, Spr. $7^1/_2$—10, Johannishof 6, W. 3.
— K., Wwe., Münzstr. 6, W. 4.
— Krist., Privat., Kalkofenstr. 28.
Stuhre, A., Hsb., Teichstr. 10.
— Alex., Hdlrn., Helenenstr. 5, W. 4.
— Anna, Wäsch., Rumpenhofsche Str. 15.
— Ant., Dw., Sandstr. 3.
— Bert., Gerichtsschreiber, Kirchhofsstr. 18
— Fritz, Hsb., Fabrikmstr., Fuhrmannsstr. 16.
— Gust., Maurer, Bachstr. 14, W. 9.
— Heinr., Desinfektor, Mosk. Str. 138.
— Jak., Hdlr., Drosselstr. 1.
— Jan, Aufs., Maurerstr. 4, W. 4.
— Jan, Hg., Laboratoriumstr. 28, W. 8.
— Jan, Hsb., Marienstr. 56, W. 3.
— Jan, Zimmerm., Gartenstr. 17a.
— Jur, Hdlr., Pernauer Str. 11.
— K., Kellner, Dorpater Str. 20.
— Karl, Hdlr., Grenzstr. 22.
— M., Hsb., Säulenstr. 49a, W. 1.
— Mik., Mech., Atgasensche Weg 15.
— Paul, Hdlr., Altonaer Str. 25.
— Paul, Tischlr., Seifenstr. 5a.
Stuhren, Jak., Zimm., Pokrowstr. 11.
Stuhrin, Fritz, Glasschl., Lärmstr. 3.
Stuhris, Joh., Diener, Matthäistr. 91.
— Karl, Hsb., Mosk. Str. 169, Q. 1.

— Karl, Schndr., Moskauer Str. 52.
— Mar., Wäsch., Spargelstr. 10, W. 1.
Stuhrit, Ed., Lackirer, Hospitalstr. 41.
— K., Dw., Wallstr. 25, Q. 4.
— K., Wächter, Romanowstr. 75, W. 10.
— Karl, Hsb., Schreyenbusch 3, 15.
— Kath., Wwe., Schulenstr. 27, W. 9.
— Otto, Tischlr., Sprenkstr. 56a, W. 10.
— Pet., Schlosser, Alexanderstr. 170.
Stuhrlo, L., Pottasche u. Zuckercouleurfabr., kl. Lagerstr. 52.
— Rud., Hg., Gertrudstr. 62, W. 32.
Stuhrmann, Amalie, Schndrn., Kandauer Str. 22.
— Georg, Hsb., Ballastdamm 46.
— Jak., Dw., Elisabethstr. 57.
— Jak., Schlosser, Moritzstr. 2, W. 3.
— Jak., Stellm., Dünamünd. Str. 43.
— M., Privat., Romanowstr. 118, W. 33.
— Pet., Hdlr., Bauskesche Str. 44a.
Stuhrneek, J., Mech., Pernauerstr. 9.
Stuhrt, Mart., Bote, Moskauer Str. 147.
Stuje, Wille, Fuhrm., Revalerstr. 61.
Stuit, K., Dw., Marienstr. 48, W. 9.
Stukan, Ed., Lehrer, Kurmanowstr. 20b.
Stukas, P., Tischlr., Konradstr. 8.
— Franz, Tischlr., Antonienstr. 8, W. 17.
Stukin, B., Schndr., Newastr. 17, W. 10.
Stukkis, Jan, Schndr., Matthäistr. 81.
Stukla, Aug., Schndrn., Schlocksche Str. 7.
— Alfr., Hg., Schlocksche Str. 7, W. 7.
Stuklis, Matw., Fuhrm., Kaluga. Str. 1.
Stuldsis, Fr., Zuschl., Sternstr. 30.
Stulje, Mart., Drahtz., Goldinger Str. 2.
Stulle, Jan, Hg., Popowstr. 3a, W. 14.
Stulper, Jan, Eisendr., Moorstr. 62.
Stumberg, A., Weber, Altonaerstr. 32a.
— Hugo, Schmied, Helenenstr. 17, W. 4.
— J., Fleischhdl., Steinstr. 14.
— Jak. J., Priv.-Rechtsanw., Spr.: 8—10 u. 3—5, Marienstr. 9, ☎ 1783.
— M., Hdlrn., Romanowstr. 13, W. 11
— Mart., Buchhdlr., Parkstr. 1, W. 1.
— O., Geschäftsf., Marienstr. 36, W. 5.
Stumbre, Jan, Schmied, Milchstr. 7.
Stumbris, K., Wächter, Gertrudstr. 99.
— Math., Hdlrn., Meisterstr. 12, W. 4.
Stumburs, Thom., Hdlr., Palissadenstr. 41
Stumpf, Ad., Modelltschlr., kl. Vegesackholm 35.
— Ed., Nagelschm., Dorotheenstr. 37.
— Georg, Schndr., Helenenstr. 6, W. 5.
— Hugo, Holzwr., Karolinenstr. 30.
— Marie, Kol.-Hdl., Matthäistr. 93.
Stungur, Franz, Bahnbmt., Jakobstädtische Str. 7, W. 4.
— Jw., Dw., Kurmanowstr. 22, W. 9.
Stupel, A., Kol.-Hdl., Suworowstr. 120.
— Mich., Kontorbmt., Popowstr. 3a.
Stupin, Jak., Zimm., Pokrowstr. 18.
Stupmann, Hans, Zimm., Waffenstr. 6.
Stuppe, E., Kassirerin, Romanowstr. 38.
Stuppel, Abr., Lehrer, Romanowstr. 127.
Stupperich, Alice, Nikolaistr. 20, W. 3
— Osk., Buchhdlr., Nikolaistr. 20, W. 3.
Stur, L., Brothdl., Jakobstädt. Str. 1.
Sturm, A., Tischlr., Theresenstr. 10.
— Alex., Werkmstr., Matthäistr. 111, Q. 3.
— Aug., Schuhm., Dorotheenstr. 29.
— Charl., Wwe., Suworowstr. 35.
— F., Schlosserei, Jakobsstr. 14, Q. 1—2.
— Gedd., Hausverw., Schlosser, Champetresche Str. 75.
— Jan, Schlosser, Lagerstr. 50, W. 6.
— Joh., Schmiedemstr., Turgenjewstr. 2.
— Jul., Bevollm. d. Firma Ths. Robinson Söhne & Co., Mitauer Ch., 1. Linie, im eigenen Hause.

Fabrik Rigaer Spielwaaren. Vierecke & Leutke. Fabrik: Mitauer Chaussée 9. Niederlage Theaterstr. 11

— K., Hdlr., Alexanderstr. 78, W. 45.
— Krisch., Exped., Mühlenstr. 8, W. 10.
— Mart., Hsb., Kartoffelstr. 4.
— Minna, Weißnäht., Schmiedestr. 19.
— P., Frau, Newastr. 30, W. 5.
— Wilh., Bmt., 2. Weidend., Güterbhf. 4.
— Wilh., Buchdr., Suworowstr. 35.
— Wilh., Kornmesser, Säulenstr. 47.
Sturmann, Jak., Hsb., Auermünd. Str. 24.
Sturstep, Karl, Hdlr., Margaretenstr. 8a.
Sturtz, Karl, Stauer, Ritterstr. 111.
— Vikt., Agent, Gertrudstr. 43, ☎ 1686.
— Wilh. K., Persisch. Konsul, Direktor d. Firmen: A. Kriegsmann, Korkenfabr., Akt.-Ges., u. Akt.-Ges. Rigaer Walzwerk, Nikolaistr. 35, W. 1, ☎ 1559.
Stutan, Stan., Tischlr., Wolmar. Str. 35.
Stutschka, Ilse, Delikat.-Hdl., Alexanderstr. 50.
Stuttin, Karl, Unterstauer, Fuhrmannsstr. 3.
Stutz, Ernst, Schndr., Marienstr. 44.
— Mich., Töpfer, Wolmarsche Str. 5.
Stutzer, Julius, Prok. der Firma Meltzer & Co., Kalkstr. 23, W. 8.
— E., Konditor, Moskauer Str. 69.
— Elsa, Kassir., Kalkstr. 23, W. 8.
— Nik., Bankbmt., Gogolstr. 7, W. 12.
Stutzinger, Ernst, Werkmstr., Alexanderstr. 147a.
Stutzky, Karl, Schuhm., Säulenstr. 80.
— Ed., Sattler, Ritterstr. 93, W. 11.
Stwolensky, F., Hsb., Katholische Str. 12.
— Nik., chirurg. Instrumentenm., Katholische Str. 12, W. 2.
Stypalkowski, Adolf Kas.', TR, Zollbmt., Schiffsstr. 16, W. 20.
— Kas., GS, Zollbmt., Mittelstr. 2.
Stylschewsky, J. G., Revieraufs., Thronfolgerboul. 2.
Subaß, Berka, Hg., Popowstr. 3a, W. 7.
Subat, Jan, Hdlr., Altonaer Str. 36.
Subatschewsky, Bron., Vorarb., Meinhardstr., Heilshof.
Subbert, Karl, Klempner, Wenden. Str. 17.
Suberg, Anna, Hsb., Schlocksche Str. 60.
— Gottfr., Gelbgieß., Schlocksche Str. 62.
— Joh., Gelbgießer, Kalnezeem. Str. 10.
— Karl, Schlosser, Schlocksche Str. 60.
— L., Arzt, Spr. 10—12 u. 4—5, Kalkstr. 14, W. 2.
Subik, Joh., Schlosser, Fuhrmannsstr. 16.
Subkin, Fad., Bmt., Moskauer Str. 261.
Subkow, Marfa, Wwe., Grodno. Str. 10.
Subot, Feod., Hg., Alexanderstr. 151.
Subotin, Feod., Bmt., Wologd. Str. 2a.
Subotsch, Vikt., Fabrikbmt., Rumpenhofsche Str. 27.
Subow, Karl, Holzwr., Oskarstr. 13.
Subow, A., Schlosser, Dorotheenstr. 42.
— Marie, geb. Tirnis, Hsb., Holzstr. 8.
— Otto, Werkmstr., Dorotheenstr. 3.
Subowsky, Ant., Fuhrm., Sternstr. 20.
— Anna, Wwe., Hsbn., Palissadenstr. 3.
— Jan, Hdlr., Romanowstr. 123, W. 9.
Subra, Ernst, Kfm., kl. Schloßstr. 1.
Subris, Karl, Schlosser, Wolfsstr. 3.
Succo, Bruno, Zahnarzt, Spr. 10—1 u. 3—6, Kalkstr. 14, W. 1.
— R., Geigenbau- u. Reparatur-Werkst., Schmiedestr. 28.
Sucharew, J., Tschlr., Sprenkstr. 23.
— Dan., Maler, kl. Lagerstr. 17, W. 35.
Suchkow, Jw., Oberin d. Sonntagsschule, Pauluccistr. 1.
Suchobokow, J., Hausverw., Schwimmstr. 18, Q. 2.
— M. J., Kontrolh.-Bmt., Schwimmstr. 18.
Suchodolsky, E. N., Bahntelegr.-Bmt., Dorpater Str. 26.
Suchomlin, Step. Dorimed.', TR, Zollbmt., Nikolaistr., Zollgeb. W. 7.
Suchorukow, A. S., Hebamme, Romanowstr. 82, W. 4.
— G., Setzer, Dünaburger Str. 58, W. 14.
— Jeg., Schaffner, Palissadenstr. 20.
— M. K., Kol.-Hdl., Moskauer Str. 56.
— Nik., Bahnbmt., kl. Lagerstr. 49.
Suchower, Jos., Schuhm., Marienstr. 70.
Suck, Alf., Kolhdlg., Katharinend. 20a.
— Alf., Kol.-Hdl., kl. Vegesacksholm 1.
— Elise, Frl., Ritterstr. 58, W. 1.
— Jan, Tischlr., Rumpenhof. Str. 19.
— Karl, Klempner, Matthäistr. 86, Q. 10.
— Osk., Arzt, Spr. 9 bis 11 u. 4 bis 6, Schlocksche Str. 12a, ☎ 1886.
v. Suckau, Emilie u. Louise, Frl., Pauluccistr. 10, Q. 7.
Suckau, Frau, Pension, Sünderstr. 14.
— Herm., Bau- u. Möbeltischlerei, Weberstr. 9.
Sucken, Emilie, Wwe., Zeltstr. 2.
Sucker, J., Marktaufs., kl. Lagerstr. 29.
Suckla, Wilh., Schndr.-Werkst., Dünaburger Str. 23.
Such, N. F., Oberarzt im Kriegshospital, Mühlenstr. 70, W. 13.
Suda, Jak., Schlosser, Wolmar. Str. 8.
Sudakow, Nik., TR, Laubstr. 21.
— Nad., Wwe., Laubstr. 21, W. 8.
Sudar, Marie, Wwe., Matthäistr. 29.
Suddar, Jak., Dachd., Milchstr. 16.
— Pet., Aufs., Alexanderstr. 176.
— Wera, Hebamme, Marienstr. 45.
Sudder, Joh., Stellm.-Mstr., Mühlenstr. 31.
— Karl, Fuhrm., Mühlenstr. 31.
M. P. Sudjin, 2. G., Leder, Inh.: Mich. Sudjin, Dorpater Str. 3 u. 12, ☎ 1636.
Sudjin, A., Brothdl., Marienstr. 57.
— Andr., Kfm., Mühlenstr. 72, W. 7.
— M. P., Inh. dieser Firma, Newastr. 25.
— Mich., Kfm., Mühlenstr. 79, W. 3.
Suding, Georg, Bankbote, Taubenstr. 2.
Sudimt, Ludw., Zugf., Kathol. Str. 5.
Sudmal, Fritz, Tschlr., Unionstr. 8, W. 9.
Sudnikis, Julie, Hsb., Pokrowstr. 21.
Sudnitzky, Wlad., Tischlr., Jarosl. Str. 7.
Sudowitz, Ant., Privat., Marienstr. 56.
Sudrab, J., Monteur, Goldinger Str. 1.
— Jan, Hsb., Aststr. 61.
— Jan, Schmiedewerkst., Kandauerstr. 5.
Sudrabing, P., Kellner, Wallstr. 20.
Sudrabkaln, Elisab., Hsb., Mosk. Str. 215.
— M., Schuhm., Schulenstr. 14, Q. 6.
— Mich., Schuhm.-Mstr., Säulenstr. 27.
Suduikis, Jos., Zugf., Pokrowstr. 21.
Süden, David, Kellermstr., Gertrudstr. 103.
Südwind, Herm., Feilenh., Pokrowstr. 18.
Suenok, F., Schaffner, Romanowstr. 101.
Süserson, Berka, Mützenm., Palissadenstr. 25.
Süßberg, Anna, Wwe., Matthäistr. 45.
Süßmann, Ch., Glaser, Bergstr. 11, W. 7.
— Hans, Schndr., Elisabethstr. 25.
— Nochum, Schndr., Revaler Str. 55.
Susal, M., Lehrer, Königsstr. 18, W. 4.
Suhn, Aug., Töpfer, Helenenstr. 14.
— Hans, Schmiedemstr., Matthäistr. 35.
— Jan, Aufs., Marienstr. 113, W. 25.
— Marie, Wwe., Kirchenstr. 1, W. 3.
Suhna, F., Dw., Basteiboul. 7.
— H., Matthäistr. 35.
— Lisa, Wwe., Dorotheenstr. 28, W. 17.
Suigusaar, Jahn, Hsb., Pokrowstr. 12.
Suika, Ernst, Schlosser, Peterholmstr. 14a.
— Jur, Maurer, Katharinend. 1a, W. 17.
Suills, Jos., Bmt., Felliner Str. 3a.
Suipe, Pet., Schlosser, Jaroslaw. Str. 55.
Suitin, Ernest., Ligger-Wwe., Krugstr. 1.
— Andr., Hefenmstr., Katharinend. 20.
— Jan, Expreß, Parkstr. 3, W. 8.
Suitis, Franz, Schuhm., 2. Weidend. 3.
Sukajew, Fedor Grig.', Oberst, Marienstr. 103, W. 4.
Sukalo, Jos., Schaffn., kl. Palissadenstr. 10.
Sukalow, F., Ober-Schaffner, Gertrudstr. 123.
Sukka, Wilh., Schlosser, Charlottenstr. 32.
Sukkat, K., Tschlr., Bärenstr. 9, W. 18.

A. Sukki,
Kalkstrasse 15, im eigenen Hause.
Stahlwaren-Handlung
und
Magazin für Küchengeräte

A. Sukki, 2. G., Stahl- u. Eisenwaren, Inh.: Alex. Sukki, Kalkstr. 15, ☎ 2930.
Sukki, Alex., Inh. dieser Firma, Goldinger Str. 29, ☎ 447.
Sukkis, Christine, Hsb., Laboratoriumstr. 13.
Sukkur, Dav., Hsb., Lange Str. 12.
— Dav., Steller, Seestr. 6, W. 11.
— Ernst, Töpfer, Industriestr. 1, W. 26.
— Pet., Schlosser, Marienstr. 126, W. 13.
Sukkus, Dav., Steller, Seestr. 15, W. 11.
Sukkut, A., Telegr.-Bmt., Marienstr. 59.
— Aug., Zahnheiler, Marienstr. 59.
Sukmann, J., Dw., Thronfolgerboul. 17.
Suknewitsch, Wik. u. Stan., Fuhrm.-W., Artilleriestr. 52.
Sukowsky, Joh., Tschlr., Suworowstr. 122.
— Jos., Vorarb., Kreuzstr. 8.
— K., Schlosser, Newastr. 38.
— Th., Schmied, Ritterstr. 83, W. 4.
Sukse, Mart., Schornsteinf., Rumpenhofsche Str. 13.
Suksne, Hugo, Former, Kandauer Str. 31.
— Kasp., Hsb., Mit. V., Gartenstr. 7.
— Kasp., Kupferschm., Dorotheenstr. 26.
Sulis, Andr., Fleischer, Marienstr. 97.
Sulkowski, A., Masch., Palissadenstr. 25.
Sultan, B., Tabakshdl., Alexanderstr. 3, ☎ 2934, Thronf.-Boul. 25, wohnt: Elisabethstr. 77, W. 5.
Sulter, Aug., Diener, Gertrudstr. 25.
— Joh., Hsb., Bäckereistr. 10, ☎ 3024.
— Karl, Hdlr., kl. Königsstr. 11, W. 2.
— Karl, Hsb., Ritterstr. 41.
— Karl, Kellner, Böttcherstr. 5, W. 5.
— Karl, Kol.-Hdl., Matthäistr. 107.
— Karl, Rentner, Ritterstr. 41, W. 22.
— Karl, Tischlr., Dünamünd. Str. 62.
Sultow, Jw., Hdlr., Schwarzhäupterstr. 2.
Sultz, Ludw., ehem. Bmt., Adlerstr. 14.
Sumberg, A., vereid. Rechtsanw., Spr. 9—11 u. 4—5, Mühlenstr. 71, W. 4.
— Austr., Suworowstr. 14, W. 29.
Sumerap, Anna, Wäsch., Ritterstr. 6.
Sumischke, Jan, Hsb., Kalnez. Str. 144.
Sumkewitsch, B., Hdlr., Moskauerstr. 43.
Sumkow, Lydia, Wwe., Säulenstr. 77.
Suminsky, Vikt., Sattler, Romanowstr. 71.
Suna, Karl, Hsb., Fuhrmannsstr. 19a.

H. F. Hassel, Marstallstr. 24. Werkzeugmaschinen.
Lieferungsgeschäft für Maschinen und technische Bedarfsartikel.
Telephon 269.

Kinder-Wagen, -Betten und -Velocipede.

Karl Grünberg, Matthäistr. № 54, im eigenen Hause. Telephon № 2402. Die besten Gummireifen der Welt.

Sundberg, Pet., Schlosser, kl. Lagerstr. 8.
Sunde, Georg, Tischlr., Ritterstr. 91.
— Jak., Bmt., Bockstr. 7, W. 3.
— Jak., Portier, Suworowstr. 44.
— Karl, Zeichner, Matthäistr. 59, W. 5.
— Karol., Wwe., Adlerstr. 20, W. 19.
— Steph., Wächter, Wasserstr. 7.
Sundel, M., Schndr., Palissadenstr. 8.
Sunder, J., Bmt., Hospitalstr. 3, W. 42.
— Step., Pförtner, Wasserstr. 7.
Sundis, Joh., Wagenb., Kalnezeem. Str. 77
Sundmann, Betty, Wwe., Adlerstr. 4.
Sundur, Joh., Hg., Aahofsche Str. 2.
— Joh., Kassirer, Seestr. 2.
— Mart., Exped., kl. Lagerstr. 44.
Sune, Anna, Frl., Fuhrmannsstr. 2.

A. Sunepski, 2. G., Kolonialw., Inh.: Andr. Sunepski, Alexanderstr. 158.
Sunepski, Andr., Inh. d. Firma A. Sunepski, Alexanderstr. 158.
Sungail, Andr., Expreß, Artilleriestr. 73.
— Jan, Lehrer, Laubstr. 21, W. 9.
— Rud., Buchhltr., Laubstr. 21, W. 10.
Sungel, K., Maurer, Mit. V., Moorstr. 26.
Sunkis, Alex., Masch., Apothekerstr. 38.
— Nik., Tischlr., Wolmarsche Str. 37.
Sunko, Ad., Bahnbmt., Maistr. 7, W. 8.
Sunit, Eva, Wwe., Gerberstr. 8, W. 30.
Sunnit, Jan, Eisendreher, Rabenstr. 17.
Supan, Pet., Fuhrm., Kurmanowstr. 6.
Supert, Pet., Ankern., Mosk. Str. 52.
Suppe, A., Dw., Wallstr. 20.
— Christ., Frau, Pension, Alexanderstr. 76
— Julie, Wäsch., Asylstr. 24, W. 34.
— Pet., Fischer, Fischerstr. 6.
— Reinh., Hsb., kl. Milchstr. 11.
— Reinh., Kol.-Hdl., Milchstr. 14.
Suppik, Pet., Schlosser, kl. Altonaerstr. 11.
Supplies, Ed., Rentner, Karlsstr. 21.
Suppraps, Heinr., Hg., Bikkern. Str. 85.
Suprun, Nik. Ossip.', Kameralh.-Bmt., Dünaburger Str. 53, W. 8.
Suprunow, Ilja, Schulvorsteher, Tulasche Str. 9, W. 5.
Surent, Ant., Steller, Matthäistr. 95.
Surjajew, Nik., Hdlr., Jaroslawsche Str. 9.
Surikow, George, Hg., Mitauer Ch. 13.
Surin, Wilh., Frl., Pernauer Str. 23a.
Suritz, J., Schndr., Katholische Str. 34.
— Paul, Böttchermstr., Zementf. Poderaa.
Surkow, Aug., Zuschl., Adolfstr. 15, W. 3.
Surnow, Oss., Kol.-Hdl., kl. Palissadenstr. 2
Surow, Julie, Frl., Suworowstr. 117.
Surowski, Hans, Hsb., Pet. Ch. 23, W. 8 ☎ 2246.
— Wold., Uhrenhdl., Marienstr. 70.
Surschant, Fritz, Fuhrm., Schlock. Str. 40a
Surschetzky, Apol., Hsbn., Gogolstr. 12.
Surwillo, Dom., Schlosser, Gartenstr. 16
— Franz, Bahnbmt., Maschinenstr. 2.
— K., Dw., Theaterstr. 4, W. 10.
— S., Schlosser, Antonienstr. 15, W. 15
Surwilow, Jos., Schlosser, Palissadenstr. 13
Suschinski, K. W., SR, Vizepräs. d. Bez.-Ger., Suworowstr. 7.
— Jadw., Bahnbmtn., Romanowstr. 73.
Suschis, J., Briefstr., Färberstr. 2, W. 4.
Suschkewitsch, Mich., Auss., Ehstenstr. 6.
Suschko, Ilarion Wass., Bahnbmt., Duntenhofsche Str. 7.
Suschkow, Konst., Schuhm., Matthäistr. 95
— Mich., Priester, Pauluccistr. 3, W. 5.
— W., Ing.-Techn., Assist. am Polytechn., Kurmanowstr. 1, W. 4.
Suschmann, A., Hdlrn., Suworowstr. 91.
— Dav., Hg., Schulenstr. 30, W. 6.
— Jak., Logenschließer, Mühlenstr. 87.

Suschtek, Joh., Klempnermstr., Dünaburger Str. 7, W. 1.
Suschtsch, Alex., Bmt., Rabenstr. 13.
Susen, C., Elisabethstr. 101, W. 4.
Susit, P., Schndr., Ritterstr. 44.
Suskowitz, Schol., Schndr., Romanowstr. 74
Suslow, Agaf., Hsb., Sadownikowstr. 49.
— Alex., Schaffn., Romanowstr. 105.
— J. S., Revieraufs., Trinitatisstr. 24/26
— Leonid, Korresp., Petersb. Ch. 12.
— Max, Hg., Bärenstr. 15, W. 27.
Susmiß, Ant., Tischlr., Säulenstr. 65.
Suß, Kath., Wwe., Alexanderstr. 16.
Susse, Gust., Bäckermstr., Alexanderstr. 77.
— Jan, Bäcker, Alexanderstr. 128.
Sußkewitsch, Jur., Privat., Zabeln. Str. 7
B. Sussmann, 2. G., Gold- u. Silberw., Inh.: Behr Issocher Sussmann, Weberstr. 16.

H. Sussmann,

Engros-Lager von
Mehl-, Kolonial- und Tabakswaren.
Reelle Bezugsquelle für sämtliche Mahlprodukte, sowie alle Mehlsorten aus Rostow, Saratow, Südrussland usw. usw.
Nr. 3 Kämmereistrasse Nr. 3.
Telephon 1458.

H. Sussmann, 2. G., Kolonialw., Inh.: Hirsch Nochum Sussmann, Kämmereistr. 3, ☎ 1458, Speicher: kl. Bischofsstr., ☎ 2856.
Sußmann, B., Inh. dieser Firma, Weberstr. 17.
— B., Mehlhdlr., Gogolstr. 14, W. 1.
— H., Inh. dieser Firma, kl. Münstereistr. 1, W. 13.
— Herm., Kol.-Hdlr., Sünderstr. 14.
Sussor, Lise, Wwe., Kaugernsche Str. 6.
Sutcliffe, William, Betr.-Leiter, Baumwoll-Manufaktur Strasdenhof.
Sutermann, H., Zunahtm., Revaler Str. 42.
Sutin, J., Kanzleibmt., Mühlenstr. 84.
Sutis, Eva, Wwe., Bullensche Str. 3.
Sutkewitsch, Ludw., Hdlr., Palissadenstr. 3
Sutkiewicz, Will., Schriftf., Romanowstr. 26
Sutre, J., Hausverw., Kwh., Mit. Ch. 45.
Sutsch, Stan., Schaffner, Kathol. Str. 58.
Sutt, J., Schmied, Augustenstr. 4.
Sutta, Karl, Elektrotechn. Werkst., Alexanderstr. 34, ☎ 2465.
Sutte, Anna, Wwe., Hdlrn., Grabenstr. 28.
— Bert., Hsb., Fruchtstr. 14, W. 1.
— Ernst, Zuschl., Sternstr. 13, W. 3.
— Friedr., Schmiedemstr., Revalerstr. 94.
— Gottfr., Schlosser, Dorotheenstr. 5a.
— Heinr., Hsb., Petersb. Ch. 99.
— J., Dreher, kl. Milchstr. 4.
— Jak., Hsb., Abguldensche Str. 22.
— Jan, Maurer, Milchstr. 10, W. 6.
— Joh., Baugewerkmstr., Dorpater Str. 65. ☎ 1801.
— Joh., Wraker, Lubahnsche Str. 26.
— Karl, Buchhltr., Karolinenstr. 42.
— Karl, Privat., Gymnastikstr. 17.
— Kath., Wäsch., Wendensche Str. 3.
— Kath., Wwe., Obststr. 4, W. 3.
— Pet., Glasm., Schlocksche Str. 35a.
Sutten, Julie, Wwe., Gertrudstr. 69.
Sutter, J., Auss., Säulenstr. 88, W. 23.
Suttis, Gust., Schlosser, Olivenstr. 5.
— J., Kontordiener, Jakobsstr. 24, W. 2.
— Jan, Tischlerwerkst., Matthäistr. 44.
— Pet., Hdlr., Ebelshofsche Str. 8.
— K., Dw., Jakobstädtische Str. 22.
Suwalowsky, Wlad., Schlosser, Stintseestr. 19.
Suwe, Anna, Hdlrn., Gertrudstr. 56, W. 8.
Suworow-Apotheke, Inh.: Alex. Ch. Rittenberg, Suworowstr. 34.
v. Svenson, R. O., KR, Sekr. d. Gouv.-Verw. f. Bauern-Ang., Jägerstr. 4.
— Elisab., Klassendame, Nikolaistr. 11.
— Wold., KR, Oberlehrer, Ritterstr. 16.
Sviontecka, Edit, Frl., Kaufstr. 1.
Swaigsne, A., Wwe., Säulenstr. 104.
— Ad., Zimmerm., kl. Lubahnsche Str. 10
— Andr., Kupferschm., Färberstr. 15.
— Anna, Hausverw., Saßmacken. Str. 6.
— Anna u. Marie, Frl., Newastr. 14.
— Aug., Zimmerm., Charlottenstr. 40.
— Dor., Hsb., Adolfstr. 7.
— Ed., Schmied, Artilleriestr. 34, W. 12.
— Ed., Schndr., Revaler Str. 40, W. 7.
— Grete, Wwe., Matthäistr. 61, W. 4.
— J., Hsb., Windauer Str. 26.
— Jak., Holzwr., Windstr. 7.
— Jan, Hsb., Hapsaler Str. 22.
— Jan, mechan. Werkst., Pferdestr. 17, ☎ 576, Wohn.: Scheunenstr. 16.
— Jan, Schlosser, Pernauer Str. 7.
— Jan, Sortierer, Kiefernstr. 13.
— Joh., Holzwr., Windstr. 7.
— Karl, Fabrikbmt., Stintseestr. 3.
— Krisch, Holzhdlr., Kalnezeem. Str. 135.
— Ludw., Schlosser, Grenzstr. 2.
— Mart., Platzauss., Säulenstr. 58.
— Mich., Schndr., Ritterstr. 91.
— Olga, Hsbn., Wilnasche Str. 20.
— P., Zimm., Lubahnsche Str. 10.
— Pet., Schuhm., Bersohnsche Str. 2.
— Pet., Weber, Windauer Str. 26.
— W., Kassenbote, Jakobsstr. 2, Q. 12.
Swaigsnekaln, Jak., Hsb., Mit. V., Moorstr. 21.
Swaigsnin, Mar., Hdlrn., Marktstr. 3.
Swaigsnit, Fritz, Hsb., Eisenbahnstr. 4.
— Pet., Hdlr., Alexanderstr. 78, W. 61.
Swaineek, Karl, Diener, Schiffsstr. 36.
Swaloka, M., Untern., Katarinendamm 18
Swanitai, J., Bankdiener, Scheunenstr. 31
Swanitais, Jak., Auss., Charlottenstr. 48.
Swankowsky, Jur., Kutscher, Sadownikowstr. 37, W. 7.
Swanner, J., Hsb., Marienstr. 107.
— Mar., Glanzplätt., Wolmarsche Str. 35.
Swareneek, J., Buchhdlr., Säulenstr. 28.
Swargull, Jan, Maler, Romanowstr. 43.
— K., Schndr., Ritterstr. 44, W. 70.
Swarneek, Kasp., Hsb., Kuckucksstr. 26.
— Mart., Tischlr., Torfstr. 12.
Swarren, Andr., Sortirer, Duntenhofsche Str. 50.
Swarro, A., Putzw.-Hdl., Alexanderstr. 35.
— M., Fabrikbmt., Alexanderstr. 35.
Swars, Dav., Former, Wolmar. Str. 26.
Swaune, Eva, Wwe., Ritterstr. 109, W. 6.
Swawitski, N. A., KA, Chef d. 2. Filial-Postkontors, Zaunstr. 1, Q. 7.
— Pet., SR, Divisionsarzt, Romanowstr. 36.
Swazewitsch, Joh., Lackkocher, kl. Altonaer Str. 17.
v. Swechowsky, Witold Gerass., Zollbuchhalter, Zollgebäude, W. 2.
Swecke, Mart., Schlosser, Suworowstr. 81.
Swedinsky, Franz, Weichenst., Wendensche Str. 8.
Swedris, Ed., Konstrukt., Romanowstr. 74.
— Jak., Maurer, Muckenholm. Str. 29.

Fabrik Rigaer Spielwaaren. Vierecke & Leutke. **Fabrik:** Mitauer Chaussée 9. **Niederlage** Theaterstr. 11

— Pet., Zimm., Kownosche Str. 6.
Sweedre, Jan, Maler, Nummersh. Str. 22
— Joh., Dw., Mühlenstr. 58, W. 13.
— Kath., Hsbn., Wwe., kl. Stationsstr. 5
Sweedris, Fritz, Hdlr., Segelstr. 9, W. 7.
— Heinr., Schmied, Waggonstr. 8, Q. 1.
— J., Hdlr., Schreyenbusch 5, 26.
— J. D., Zimm., Schreyenb. 4, 7.
— Karl, Masch., Romanowstr. 82, W. 2.
— Marie, Hsbn., Waggonstr. 8, W. 1.
— S., Hsb., Romanowstr. 74, W. 5.
Sweekin, M., Messerschm., Krugstr. 1.
Sweenek, Jan, Portier, Sprenkstr. 2.
Sweest, Mart., Kommiss., Säulenstr. 70.
— Fr., Brieftr., Kirchenstr. 24, W. 15.
David Sweesting, 2. G., Trakteur, Inh.: Dav. Sweesting, Conkordienstr. 1.
Sweestin, Dav., Bankbmt., Inh. dieser Firma, Nordeckshofsche Str. 1a.
— N., Hdlr., Romanowstr. 28, W. 14.
— Pet., Schuhm., Maurerstr. 8, W. 2.
Swegewitsch, Jw., Heizer, Jakobst. Str. 35.
Sweginzow, Alex. Nik.', Geheimer Rat, Gouverneur von Livland, im Schloß, ☎ 143.
Swehrs, Brenz, Tschlr., Mosk. Str. 142b.
— Karl, Heizer, Wilnasche Str. 5.
Sweja, Ewald, Masch., Wilnasche Str. 12.
— Karl, Maurer, Suworowstr. 80.
Sweiginit, Elfr., Wwe., Altonaer Str. 34.
Sweikis, Jan, Schmied, Marienstr. 144.
Sweineek, A., Heizer, Matthäistr. 125.
— Gedd., Fuhrm., Sternstr. 22, W. 9.
— J., Maurer, Adlerstr. 8.
— J., Maurer, Theresenstr. 10.
— Jan, Hdlr., Dünaburger Str. 39.
— Jan, Schndr., Friedensstr. 6, W. 8.
— Joh., Kalesaktor, Suworowstr. 71.
— Joh., Masch., Stubbenseesche Str. 10.
— Karl, Kontordiener, Romanowstr. 97.
— Karl, Tschlr., Helenenstr. 23, W. 17.
— Kasp., Hg., Matthäistr. 70, W. 15.
— Lisa, Dw., Sprenkstr. 47, W. 7.
— Marie, Plätt., Matthäistr. 137.
— Sander, Schuhm., kl. Altonaer Str. 5.
— Theod., Schndr., Helenenstr. 18, W. 12.
— Wass., Hdlr., Sternstr. 29, W. 4.
Sweinik, Aug., Diener, Marenstr. 9.
Swelpe, Joh., Vorarb., Charlottenstr. 19.
Swenik, Jul., Friseur, Kathol. Str. 33.
Swentuchowsky, A., Wwe., Säulenstr. 104.
Swerdel, Rosa, Hebamme, Dampfstr. 64.
Swerdlin, Mend., Fleischer, Sadownikowstr. 11.
— R., Wwe., Moskauer Str. 52.
Swerdlow, S., Buchb., Marienstr. 6.
— Sch., Holzhdlr., Romanowstr. 118.
— Schol., Schndr., Mühlenstr. 130, W. 6.
— Tewes, Kol.-Hdl., Elisabethstr. 24.
Swereiko, J., Kwh., Trinitatisstr. 18.
Swerew, Dmitr., Oberstleutn., Suworowstr. 88, W. 1.
Swerin, Ed., Auss., kl. Bergstr. 6, W. 13.
Swerschenski, Bor. Jak.', HR, Bahnkontr., Dorpater Str. 55a.
Swestjew, Olga u. Jul., Frl., Essenhof. Str. 36.
Swestin, Dav., Trakteur, Apothekerstr. 38
Sweschtschewski, Konst., Hdlr., Palissaden-Str. 30, W. 11.
Swetagor, Alex., Kfm., Moskauer Str. 30.
— Jw., Töpfer, Hospitalstr. 31, W. 13.
— Rud., Hg., Moskauer Str. 30, W. 2.
Swetkowski, Felix, Privat., Konradstr. 12.
Swetlow, Anna, Diakons-Wwe., Friedensstr. 17a, W. 21.
— Aug., Wwe., Artilleriestr. 44, W. 11.
— Dmitr. W., Postbmt., Timotheusstr. 1.

Swetschnikow, L. O., Wraker, Kostromasche Str. 10, W. 2.
Swetter, Kath., Wäsch., Kalnez. Str. 105.
Sweyneek, Aug., Maler, Gertrudstr. 33.
— P., Schlosser, Dorpaterstr. 101, W. 42.
Swjatik, Stan., Schlosser, Elisabethstr. 9a.
Swjatnoi, Alex., Instr.-M., Brunnenstr. 7.
— Konst., Bahnbmt., Schwartzenh. Str. 15
v. Swjatski, M., Frau, Alexanderstr. 31.
Swidel, Behr, Schmied, Hospitalstr. 41.
Swiderichen, Jan, Hdlr., Mühlenstr. 130.
Swidersky, Rol., Messerschm., Nikolaistr. 55
Swidras, Stan., Goldschm., Kalnezeemsche Str. 65.
Swidrin, Pet., Schutzm., Sadown. Str. 13.
Swidrinsky, F., Dw., Weißenhof. Str. 2.
Swiedensky, E. A., Wwe., Säulenstr. 97.
Swiegull, Elise, Frl., Kaisergartenstr. 6a.
Swieke, Dav., Tschlr., Hasenstr. 3, W. 22.
Swientochowsky, St., Bahnbmt., Heinrichstr. 10, W. 2.
Swjenzizky, A. J., Bahnbmt., Säulenstr. 54
— M. J., Bahnsekr., Matthäistr. 59.
— Mich., Wäschehdl., Sprenkstr. 59.
Swigorski, Ad., Stellm., Mosk. Str. 249.
Swigsde, Jan, Maurer, Katarinendamm 11
Swigul, Aug., Setzer, Ritterstr. 12, W. 9.
— B., Kutscher, Mühlenstr. 48, Q. 23.
— Ed., Kutscher, Nordstr. 15, W. 3.
— Jan, Ankern., Kischinewsche Str. 9.
— Jan, Portier, Sandstr. 4.
— Joh., Hsb., Krusenhofsche Str. 9.
— Joh., Masch., Säulenstr. 91, Q. 2.
— Mart., Maurer, Kohlenstr. 22.
— Mart., Steller, Asylstr. 24, W. 45.
— Pet., Dw., Marienstr. 5, Q. 43.
Swigur, Karl, Bahnbmt., Marienstr. 59.
Karl Swihgsne, 2. G., Eisen- u. Lederw., Inh.: Karl Swihgsne, Suworowstr. 3.
Swihgsne, Karl, Inh. dieser Firma, Newastr. 26, W. 52.
Swike, M., Tschlr., Hasenstr. 3, W. 11.
— Olga, Wwe., Marienstr. 124, W. 5.
Swikis, Paul, Schmied, Hospitalstr. 3.
Swikke, Jak., Hsb., Milchstr. 5, W. 5.
— Mart., Böttcher, Laboratoriumstr. 28.
— Mik., Fuhrm., Hasenstr. 5, W. 16.
— Sofie, Wäsch., Mitauer Ch. 35.
Swikul, Anna, Wwe., Färberstr. 15, W. 20.
— Aug., Kutscher, Dampfstr. 98.
— Dor., Wwe., Thronfolgerboul. 3, W. 27.
— Fr., Maurer, Feldstr. 11.
— Jak., Ankern., Hasenholm. Ufer 8.
— Jak., Schlosser, Eisenbahnstr. 18.
— Jan, Ankern., Friedrichsh. Ufer 7.
— Karl, Auss., kl. Lubahnsche Str. 3.
— Math., Wäsch., Libauer Str. 1, W. 7.
— Pet., Ankern., Apothekerstr. 23.
Swikzelm, M., Wwe., Schlock. Str. 16.
— Sander, Zimmerm., Alexisstr. 4.
Swilan, Stan., Dw., Alexanderstr. 17.
Swilis, Karl, Schuhm., Sprenkstr. 61.
Swillan, P. A., Domänenverwalt.-Bmt., Säulenstr. 29, W. 7.
Swille, Chr., Kastellan, Königsstr. 5.
— Krisch, Weber, Talsensche Str. 14.
— Marie, Hebamme, Revaler Str. 32.
— Pet., Inh. d. Hotel „Rossija", Elisabethstr. 85.
— Pet., Maurer, alte Mitauer Str. 32.
Swilne, Jan, Schmied, kl. Altonaerstr. 4.
Swilpe, Ans, Dreher, Bärenstr. 14, W. 3.
— Christ., Dw., Lagerstr. 29, W. 4.
— Jul., Kol.-Hdl., Moskauer Str. 142a.
— Thom., Expreß, Kreuzstr. 8.
Swilpe-Behrsin, K., Schlosser, Karolinenstr. 39.

Swilschewsky, Hel., Gutsbes.-Frau, Nikolaistr. 24, W. 8.
Swilum, Fritz, Tschlr., Appricken. Str. 4.
Swimpol, K., Kutscher, Mühlenstr. 113.
Swimpul, J., Fuhrm.-W., Artilleriestr. 67
Swingul, Fritz, Dw., Bischofsstr. 3, W. 1.
Swins, Jan, Schndr., Katharinend. 17.
Swiraulis, Ant., Färber, Wilna. Str. 12
Swirbul, Aug., Lackirer, Duntenh. Str. 7.
— Alwine, Hsb., kl. Eichenstr. 5.
— Anna, Kol.-Hdl., Karolinenstr. 42.
— Ch., Hg., Sprenkstr. 23a, W. 4.
— Dav., Hg., Baumstr. 7.
— Dor., Hsb., Altonaer Str. 24.
— Elis., Wwe., Karolinenstr. 38, W. 15.
— Fritz, Mech., Dorotheenstr. 3, W. 15.
— Helene, Hgn., Helenenstr. 13, W. 1.
— J., Hsb., Annenhofsche Str. 12.
— J., Maurer, Polotzker Str. 1, W. 7.
— J., Kutscher, Moritzstr. 13, W. 1.
— J., Wagenb., Pernauer Str. 25.
— Jak., Hdlr., Ebelshofscher Weg 3.
— Jan, Bäcker, Flügelstr. 1.
— Jan, Dw., Newastr. 9, W. 13.
— Jan, Hsb., Champetresche Str. 69.
— Jan, Kutscher, Kiefernstr. 5.
— Jan, Maler, Soldatenstr. 8.
— Jan, Tschlr., Stresowstr. 1, W. 11.
— Jan, Träger, kl. Milchstr. 8a, W. 4.
— Jan, Zimmerm., Drosselstr. 29.
— Joh., Dw., kl. Altonaer Str. 3.
— Joh., Hsb., Wolgundsche Str. 77.
— Joh., Schlosser, Matthäistr. 81, W. 11
— Joh., Schndr., Schlocksche Str. 10a.
— Joh. Karl.', Schlosser, Hospitalstr. 5.
— Jur., Hsb., Helenenstr. 13, Q. 1.
— K., Hdlr., Ebelshofsche Str. 4a, W. 21.
— K., Schlosser, Grabenstr. 47, W. 25.
— K. D., Dom.-Verw.-Bmt., Alex. Str. 34
— Karl, Brauer, Nordstr. 27, W. 7.
— Karl, Hsb., Grotenstr. 16.
— Karl, Vorarb., Kiefernstr. 5.
— Krist, Vorarb., Beamtenstr. 1, W. 4a.
— Lina, Schndrn., Lagerstr. 27.
— Mar., Wwe., Säulenstr. 105.
— Mart., Dreher, Suworowstr. 106.
— Mart., Schmied, Rumpenhof. Str. 4
— Marz, Zimmerm., Alexanderstr. 34.
— Matth., Schlosser, Windauer Str. 4.
— Rob., Bmt., Muckenholm. Str. 15.
— Rud., Apotheker, Alexanderstr. 34.
Swirgail, Joh., Fleischhdl., Dünaburger Str. 6.
Swirgsde. Jak., Dw., Goldinger Str. 9.
— J., Maurer, Kathol. Str. 3, W. 10.
Swirgsdin, Bert., Dw., Mühlenstr. 36.
— Fr., Schreibw.-Hdl., Marienstr. 18.
— Fritz, Kfm., Sprenkstr. 10.
— J., Hsb., kl. Lubahnsche Str. 6, W. 1.
— Jan, Dw., Thronf.-Boul. 27, W. 29.
— Jan, Kellner, Parkstr. 6, W. 21.
— Jan, Schmied, Färberstr. 26, W. 19.
— Joh., Hsb., Dünabg. Str. 68, Q. 2.
— Jul., Hsb., Artilleriestr. 33.
— Karl, Zimmerm., Pernauer Str. 23a.
— Karol., Wwe., Mühlenstr. 63, W. 11.
— Louise, Wwe., Staarstr. 6.
— M., Tschlr., Augustenstr. 1, W. 2.
— M., Wagenb., Matthäistr. 97, Q. 22.
— Mart., Kettenschm., Frauenburgerstr. 3.
— Otto, Vorarb., kl. Milchstr. 7.
— Paul, Monteur, Helenenstr. 21, W. 5.
— Rud., Maurer, Kranichstr. 7, W. 12.
— S., Maler, Kalnezeemsche Str. 62.
— Simon, Kurier, Schloßplatz 3, W. 9.
Swirgsding, Karl, Fabrikbmt., Schlocksche Str. 39.

Gummi-Artikel für landwirthschaftliche Maschinen, für Meiereien etc.
Gummi-Huf-Unterlagen, Equipagen-Gummi-Reifen.
Gummiwaaren-Fabrik „Russia"
Gebrüder Freysinger.

Krankenfahrstühle, Sportwagen, Turnapparate.

Karl Grünberg, Matthäistr. № 54, im eigenen Hause. Telephon № 2402. Die besten Gummireifen der Welt.

— Rud., Mstr., Schlocksche Str. 39.
Swirgul, Joh., Tschlr., Mosk. Str. 141.
Swirin, Step., Kol.-Hdl., Tulaschestr. 2.
Swirlow, Jsr., Zunahtm., Mosk. Str. 97.
— Sch., Schndr., Moskauer Str. 97.
Swirow, Steph., Bäcker, Dünab. Str. 28.
Swirplis, F., Kupferschm., Romanowstr. 118.
— Sigm., Dw., Schützenstr. 19, W. 9.
Swirsky, H., Gärtner, Sternstr. 31.
Swistanow, H., Schndrn., Dorpaterstr. 56.
Swite, Joh. Maurer, Gertrudstr. 84.
A. Switgall, 2. G., Schneider, Inh.: Alta Sora Switgall, geb. Zitronbaum, Kalkstr. 23.
Switgall, Isaak, Hg., kl. Münzstr. 19.
— Gust., Kfm., Elisabethstr. 89, W. 26.
Switow, Ulita, Wwe., Kathol. Str. 31.
Switschulis, Jos., Hsb., Kaluga. Str. 1.
Switzewitsch, Alex., Feuerw., Pet. Ch. 6.
Swobodin, Andr., Stellm., Jarosl. Str. 44
Sworikin, Serg. Mich.', Stabskapt., Ritterstr. 39.
Sychow, Mich., Drechsler, Romanowstr. 123
v. Sydow, Heinr., Nikolaistr. 8, W. 9.
v. Sylvander, Friedr., Bmt. d. Reichskontrole, Gogolstr. 7a.
Synagogen. Sieh Register Seite 2.
Synodi-Popow, Dim., Künstler, Dorpater Str. 7, W. 7.
Sypko, Th., Töpfer, kl. Palissadenstr. 10.
„Syrene", Desinfekt.-Anst., Parkstr. 1.
Syß, Tadd., Dw., Marienstr. 60.
Szablowski, Jos. Sigism.', Rechtsanwalts-Geh., Weberstr. 3, W. 2.
v. Szadurski, Bol. Wik., KA, Sekr.-Geh. d. Zollamts, Elisabethstr. 9, W. 25.
Szczesny, Luise, WSR-Wwe., Schulenstr. 25.
Szeliska, Sophie, Frau Oberstl., Alexanderstr. 49, W. 1.
Szelizo, Nik., Buchb., Matthäistr. 90.
Szepura, Sem. Felix.', Stabskapt., Quartiermstr., Zitadelle 24, W. 3.
— F. O., KA, Bmt., Suworowstr. 10.
Szermukszinat, Wilh., Kesselschm., Lagerstr. 14, W. 4.
Szibuck, Zallel, Mützenm., Sandstr. 15.
Szliwinska, A., Wwe., Kurmanowstr. 20b.
Szonn, Rich., Forsttax., Alexanderstr. 31.
Szumkowsky, Mary, Wwe., Kirchenstr. 37.
v. Szumski, Theod., Lehrer, Romanowstr. 20a, W. 10.
Szunke Joh., Hsb., Finkenstr. 3.
Szymanski. Sieh auch Schimanski.
v. Szymanski, Stanisl., Ing., Dorpater Str. 48.
Szymkiewicz. M., Wwe., Newastr. 13.
Elisabeth Szymoljunas, 2. G., Trakteur, Inh.: Elisabeth Szymoljunas, Bauskescher Weg 4, ☎ 1874.
Szymoljunas, Elisab., Inh. dieser Firma, Bauskescher Weg 4.
— Ant., jun., Hg., Bauskescher Weg 4.

Taar, Aug., Zimm., Sternstr. 9, W. 12.
Tabak, Ged., Hsb., Salwensche Str. 62.
— Jan, Zimmerm., Sprenkstr. 69, W. 9.
— Joss., Makler, Grabenstr. 16, W. 5.
— Jsr., Schndr., Säulenstr. 78, W. 36.
— Nat., Putzm., Matthäistr. 68, W. 18.
Tabatznik, Joss., Schirmfabr., kl. Münzstr. 11, W. 2.
Tabbing, Nik., Prok. der Firma Leop. Neuscheller, Altstadt 12, Q. 2.
Tabelsky, Fr., Fleischer, kl. Vegesacksh. 59
Tabero, B. W., Hdlr., Dünaburgerstr. 25
Tabokas, F., Maurer, Windstr. 21, W. 2.

Tachau, Ed., Friseur, Säulenstr. 26.
— Rob., Werkf., Romanowstr. 46, W. 1.
Tacken, Friedr., Schlosser, Gerberstr. 6.
Tadowsky, Ed., Tapez.-Mstr., Mühlenstr. 54.
Taehder, Pauline, franz. Sprachlehrerin, Georgenstr. 6, W. 17.
S. Taffer, 2. G., Modewaren, Inh.: Schmul Taffer, Herrenstr. 9.
Taffer, Heim., Makler, Kalnezeem. Str. 37
— S., Inh. dieser Firma, kl. Schmiedestr. 6, W. 6.
N. B. Tager, 2. G., Kleider, Inh.: Nottel Tager, Marienstr. 15.
Ingenieur N. D. Tager, 2. G., Chem. Fabrik, Inh.: Ing.-Techn. Nochim Tager, Katharinendamm 23, ☎ 1856.
Tager, Dav., Hsb., Sadownikowstr. 26.
— Jossel, Hdlr., Romanowstr. 149.
— Mark. Dav.', Dentist, Spr. 10—1 u. 4—8, Alexanderstr. 108, W. 6.
— N. B., Inh. dieser Firma, Pauluccistr. 12, W. 2.
— N. D., Ing.-Techn., Inh. dies. Firma, Peterholmsche Str. 5, W. 5.
Tahlmann, F., Feldscher, Wolmar. Str. 8.
— Wilh., HR, Kreis-Revisor d. Gouv.-Zeichenk., Kalnezeem. Str. 29.
Taidemann, M., Zimm., Mittelstr. 3.
Taig, Wilh., Masch., Turgenjewstr. 2.
Tailow, Ludm., Schulvorst., Spr.: Dienstags u. Freitags 3—4; Schule: Wallstr. 20, ☎ 3176, Wohn.: Kalkstr. 1.
Taitz. Sieh auch Teitz.
— Abr., Schndr., Romanowstr. 118, W. 18.
— Behr, Mützenm., Moskauer Str. 79.
— F., Mützenhdl., Sprenkstr. 34c.
— Mowscha, Zunahtm., Moskauer Str. 56.
— R., Zunahtm., Moskauer Str. 52.
Takel, Jak., Dreher, Milchstr. 2.
Takken, Fr., Schlosser, Alexanderstr. 78.
Takky, Wilh., Bildh., Romanowstr. 143.
Taklai, M., Wwe., Todlebenboul. 9.
Talais, F. A., Tschlr., Artilleriestr. 40.
Talan, A., Privat., Sprenkstr. 2, Q. 40.
— Schmul, Hdl., Moskauer Str. 42, W. 30.
„Talavia", Polyt. Korp., Marienstr. 24.
Talent, Edg., Bmt., Kurmanowstr. 20b.
— F., Zugführer, Kurmanowstr. 20b.
— K., Tschlr., 1. Weidendamm 3, W. 29.
Talesch, Andr., Geschäftsf., Gertrudstr. 111
Talg, Vikt., Modelltschlr., Schlock. Str. 48.
Tallat, C., Bankdiener, Scheunenstr. 31.
Herm. Tallberg, 2. G., Handelsvermittl., Inh.: Herm. Tallberg, Marstallstr. 8, ☎ 1839.
v. Tallberg, Eug., Hg., Elisabethstr. 77.
— Gust. Karl.', ehem. Bmt., Matthäistr. 4, W. 1.
— Herm., Inh. d. Firma Herm. Tallberg, Matthäistr. 4, W. 1.
— Julie, WSR-Wwe., Mühlenstr. 52.
— Karl Gust.', Ing., Assist. am Polyt., Matthäistr. 4, W. 1.
Talmann, M., Holzwr., Pernauerstr. 37.
Talte, Karl, Dreher, kl. Milchstr. 10.
Talutz, Wl., Wächter, Badstubenstr. 2.
Taluz, Jos., Hsb., Champetr. Str. 121.
Talwick, Joh., Obergärtner, 1. Weidendamm 21.
Talzew, Berka, Klempnerei, Gertrudstr. 14
Tamann, Ant., Maurer, Wiesenstr. 7.
— Elsa, Weberin, kl. Lagerstr. 15.
— Karl, Weber, Bürgerstr. 5, W. 5.
Tamarinson, S., Bmt., Kalnezeem. Str. 37
Tambow, Ludm., Wwe., Telegr.-Bmt., Schützenstr. 19, W. 2.

Tamilow, Nik., Akzisebmt., Romanowstr. 62, W. 33.
Tamm, Alex., Kfm., Hsb., Elisabethstr. 95
— Paul, Bäcker, Bürgerstr. 4.
Tammann, Aug., Hdlr., Lehmstr. 4.
— Herm., Musiklehrn., Säulenstr. 30.
— Jan, Dw., Grobinsche Str. 2.
— Marie, Oberin, Goldinger Str. 37.
— Rob., Dw., Alexanderstr. 58, W. 5.
Tammick, Alex., Hg., Kaisergartenstr. 4.
Tampe, Fl., Wwe., Alexanderstr. 71.
Tamsohn, Joh., Uhrm., Mühlenstr. 93.
Tamson, F., Hsb., Abguldensche Str. 6.
— Karl, Maurer, Ebelshof. Str. 2.
— Konst., Verkäuferin, kl. Bergstr. 8.
— Lawise, Hebamme, Abguld. Str. 6.
Tamulewitsch, Ant., Klempner, Suworowstr. 104.
Tamulis, Kas., Fuhrm., Hospitalstr. 11.
Tanajew, Irina, Hsb., Uferstr. 37, W. 1.
Tanhesen, Herm., Schloss., Hapsalerstr. 8.
Tanilow, Anna, Schndrn., Revaler Str. 36
Tanis, Anna, Wwe., Nummershof. Str. 4
Tankel, Bernh., Kurzw.-Hdl., Lagerstr. 10.
Tankewitsch, Jw., Dw., Kalnezeem. Str. 59.
Tannbaum, Alfr., Hg., Pauluccistr. 6.
— Jul., Hebamme, Pauluccistr. 6.
Tanne, A., Fuhrm.-Wwe., Revalerstr. 86.
— K., Hdlr., Erbsenstr. 7.
Tannenbaum, Am., Wwe., Revalerstr. 47.
— Mendel, Hsb., Bergstr. 10, W. 1.
Tannenberg, Arth., Kandidat, Goldinger Str. 22.
v. Tanner, Bertha, Wwe., Lagerstr. 15.
Tanner, B., Frl., Alexanderstr. 31, W. 22a.
— E., Frl., Alexanderstr. 31, W. 12s.

Brauerei
„Tannhäuser",
Dünamündesche Str. 49, Tel. 367,
empfiehlt:
Pilsener Biere,
Cabinetbiere,
Lagerbiere
in anerkannt gut. Qualität in folgend.
Niederlagen:
kl. Neustr. 5, Tel. 368,
Palaisstr. 10,
Alexanderstr. 194, Tel. 455,
Laboratoriumstr. 28,
Romanowstr. 92,
Dünaburger Str. 54,
Mitaner Chaussée 27,
kl. Lagerstr. 8,

Dünamündesche Str. 45,
Kiepenholm, Gypsstrasse **Nr. 5,**
Fischerstrassen-Ecke,
Fuhrmannsstr. 1.

Tanski, Apollo, Ing., Alexanderstr. 103.
Tantegodin, Christ., Kol.-Hdl., Dorotheenstr. 14, W. 7.
Tantenhahn, Karl, Schuhm., Katharinendamm 7.
Tantzler, F., Hdlr., Seestr. 1.
Tantzscher, Ad., Kassendame, Nikolaistr. 2.
— G., Redakteur, Elisabethstr. 8, W. 7. ☎ 3371.
Taptjigin, Fed., Schuhm., Jaroslawsche Str. 59, W. 5.
Taraimowitsch, Wass., Bmt., Säulenstr. 68
Taranski, Pines, Kirchendiener, Muckenholmsche Str. 15, W. 8.
Tarant, Rom., Schuhm., Katharinend. 6.

Fabrik Rigaer Spielwaaren. Vierecke & Leutke. Fabrik: Mitauer Chaussée 9 Niederlage Theaterstrasse № 11.

— Rub., Schuhm., Milchstr. 5, W. 13.
— Karol., Krankenpfl., Revalerstr. 14.
Tarantiff, Hel., Frl., Schndrn., Windauer Str. 9, W. 6.
Taraschewitz, J., Bahnbmt., Katholische Str. 18, W. 16.
Tarassow, A., Korkenschn., Bergstr. 12.
— Alex., Ankern., Moskauer Str. 111.
— Alex., Schlosser, Säulenstr. 83, W. 4.
— J. N., Bahnbmt., Gogolstr. 4.
— Nik., Masch., Romanowstr. 88, W. 4.
— Pet., Hdlr., Moskauer Str. 5, W. 6.
— Wass., Artellschtsch., Matthäistr. 50a.
— Wass., Hg., Moskauer Str. 168a.
Tardel, J., Buchdr., Gertrudstr. 82, Q. 17.
Tarkatsch, L., Dw., Jaroslaw. Str. 52.
— T., Steinh., Jaroslawsche Str. 59.
Tarksch, A., Kolhdlg., Champetr. Str. 87.
— Pet., Hsb., Salvensche Str. 98a.
Tarlap, Ten., Hdlr., Wolfsstr. 9, W. 7.
Gebr. Tarnapol, 2. G., Tapeten, Inh.: Moritz Tarnapol, Theaterboulevard 10, ☎ 2124.
Tarnowsky, Joh., Hsb., Hospitalstr. 13.
— Wass. Iw.', Hg., Hospitalstr. 13.
Tarto, Eug., Apoth.-Geh., Kalkstr. 26.
Tarunsky, O., Bischofsstr. 4, W. 2.
Tarwid, Anna, Schndrn., Ritterstr. 77.
— Fritz, Bäcker, Revaler Str. 58, W. 9.
— Rud., Hg., kl. Neustr. 6, W. 6.
Tarwitz, Ossip, Schmied, kl. Altonaerstr. 11
Tasch, L., Wwe., Soldatenstr. 2.
Taschin, Pet., Vorarb., Friedensstr. 35.
Taschkewitz, Math., Schuhm., Alexisstr. 3.
— Matth., Schuhw.-Hdl., Hapsalerstr. 16.
Taschkin, Fed., Schloss., Witebskerstr. 14.
— Wass., Theehausinh., Jaroslaw. Str. 42.
Tassa, Karl, Steindr., Finkenstr. 3.
Tassanow, Th., Wwe., Romanowstr. 12.
Tassko, Iw., Gärtner, Nikolaistr. 48.
Tasso, Jul., Korkenschn., kl. Lagerstr. 1.
Tatalis, A., Handschuhm., Alexanderstr. 35. Wohn.: Alexanderstr. 34, W. 26.
Tatarschuck, J., Dw., Schwimmstr. 17.
Tatartschuk, Rom., Bahnbmt., Wolmarsche Str. 9, W. 16.
Tatoris, Jul. Iw.', Bmt., Alexanderstr. 104, W. 17.
Tatter, Emma, Hsb., Kirchenstr. 12, W. 2.
Tattersall, Schützenstr. Tel. 700.
Tatur, Sigism. Gil.', GS, Zollbmt., Revaler Str. 20, W. 1.
Taub, Rafael, Hdlr., Gertrudstr. 72, W. 3.
Alexander Taube, 2. G., Kartonnagen-Handlung der Fabrik „Helenenthal," Wallstr. 26, ☎ 1375.
Th. Taube, 2. G., Nadler-Arbeiten und Kurzwaaren, Inh.: Theod. Ed. Wilh. Taube, Scharrenstr. 8.
Taube, Amalie, Wäsch., Hospitalstr. 39.
— Anna, KR-Wwe., Kirchhofsstr. 22.
— Ant., Sortirer, Talstr. 12, W. 5.
— Aug., Maler, Matthäistr. 139, W. 16.
— Charl., Hdlrn., Marktstr. 3, W. 9.
— Christ., Rentn., Duntenhofsche Str. 7.
— Christ., Schuhm., Wolmarsche Str. 31.
— Erna, Frl., Schwimmstr. 14, W. 1.
— Ernst, Schlosser, Lehmstr. 12a.
— Gust., KR, Ing.-Techn., Hsb., Doz. am Polyt., Ballastdamm 21.
— Gust., Werkf., Alexanderstr. 138.
— H., Schlosser, Stegstr. 10, W. 9.
— H. geb. Bratfisch, Klavierlehr., Romanowstr. 41, Q. 5.
— Heinr., Literat, kl. Sandstr. 11, W. 6.
— Hermine, SR-Wwe., Taubenstr. 26.
— J., Bäckerei, Karolinenstr. 7.
— J., Frau, Säulenstr. 44, W. 2.
— Jak., Kol.-Hdl., Karolinenstr. 7.
— Jan, Zimm., Revaler Str. 22, W. 5.
— Joh., Chem., Elisabethstr. 31.
— Joh., Frl., Romanowstr. 29, W. 11.
— Joh., Friseur, Kurmanowstr. 20.
— Joh., Gärtner, Drosselstr. 1.
— Joh., Hg., Duntenhof. Str. 24.
— Joh., Kwh., Duntenhofsche Str. 24.
— Joh., Tapez., Ritterstr. 111, Q. 20.
— John, Kol.-Hdl.: Duntenhof. Str. 7 u. 24, Treibriemenfabr.: Duntenhofsche Str. 7, ☎ 1380, Kontor: Marstallstr. 8.
— Jul., Reisender, Sünderstr. 14, W. 7.
— Jul., Schulvorst., Dorpaterstr. 30, Q. 1.
— Jur., Stauer, Bärenstr. 26, W. 2.
— Karol., Wwe., Hsb., Suworowstr. 77.
— Kath., Wwe., 1. Weidendamm 2a.
— Lilly, Gesanglehrn., Mühlenstr. 48.
— Luise, Frau, Pension, Suworowstr. 14
— Ludw., Direkt. d. 1. Rig. Ges. gegens. Kredits, Mühlenstr. 48, W. 20.
— M., Wwe., Abaushofsche Str. 5.
— Math., Wwe., Suworowstr. 7, W. 8.
— Nik., Stadtsparkassen-Bmt., Samsonstr., Villa v. Braak.
— Ottilie, Pflegerin. Schulenstr. 5, W. 4.
— Paul, Fabrikbmt., Dorpater Str. 30.
— Pet., Auss., kl. Bärenstr. 7, W. 10.
— R. R., Revieraufs., Mühlenstr. 116.
— Th., Inh. dieser Firma, Scharrenstr. 8.
— Th. Pastoradj. zu St. Martin, Spr. Mittw. u. Sonnab. 1—2, sonst 10 bis 12, Taubenstr. 35.
— W., Friseur-Amtsmstr., Pauluccistr. 12.
— Wilh., Masch., Altstr. 5.
Taubenheim, Gebh., Hg., Ritterstr. 19.
Taubin, F., Hdlr., Moskauer Str. 40.
— M. L., Hdlr., Elisabethstr. 103, W. 21.
— Noch., Auss., Nordstr. 23, W. 16.
— S., Hg., Elisabethstr. 103, W. 10.
Taubstummen-Anstalt, Marienstr. 40. Sieh Register Seite 2.
Taucher, Herm., Hsb., Darmschlemerei, Vegesacksholm 14, ☎ 1528.
Tausert, Herm., Frl., Alexanderstr. 104.
Taukatsch, Alois, Tschlr., Säulenstr. 78.
Tauksch, Dan., Tschlr., Kostroma. Str. 6.
Taumann, Anna, Wäsch., Rumpenhofsche Str. 15, W. 18.
Taunin, Friedr., Fleischhdlr., Peterholmsche Str. 19, W. 11.
Tauning, Pet., Kellner, Säulenstr. 87.
Taupmann, Hans, Maurer, Torfstr. 6.
— J., Dentist, Spr. 9—11 und 3—5, Jungfernstr. 5, W. 3.
— Th., Korresp., Romanowstr. 21, Q. 2.
Taurin, A., Hdlr., Jaroslaw. Str. 87.
— Alex., Maurer, Irmlausche Str. 17.
— Arth., Maurer, Stintseestr. 5, W. 6.
— C., Kfm., Säulenstr. 29, W. 9.
— F., Portier, Duntenhofsche Str. 40.
— Fritz, Maurer, Grabenstr. 47, W. 15.
— Gotth., Gärtner, Tapetenstr. 1, Q. 2.
— Grete, Hdlrn., Wolmarsche Str. 32.
— Grete, Wwe., Dorotheenstr. 26, W. 14
— J., Hsb., Irmlausche Str. 17.
— J., Schmied, Matthäistr. 74, W. 28.
— J., Schndr., Sprenkstr. 29, W. 12.
— Jak., Hdlr., Schoonerstr. 3.
— Jak., Dw., Pauluccistr. 13.
— Jak., Techn., Alexanderstr. 98.
— Jan, Haferhdl., Kalugasche Str. 10.
— Jndr., Kassirer, Ritterstr. 100.
— Joh., Former, Stintseestr. 7, W. 5.
— Joh., Fuhrm., Rujensche Str. 4.
— Joh., Hg., Kalnezeemsche Str. 88.
— Joh., Kol.-Hdl., Schlocksche Str. 12a.
— Joh., Zimmerm., Artilleriestr. 37.
— Karl, Kol.-Hdlr., Schreyenbusch 6, 9.
— Karl, Maurer, alte Mitauer Str. 6.
— Mart., Fuhrm., Moskauer Str. 180.
— Mart., Untern., Mühlgraben. Str. 10.
— Marz, Tschlr., Gartenstr. 38.
— Mik., Vorarb., Stintseestr. 5, W. 9.
— Pet., Wächter, Säulenstr. 78, W. 11.
— Pet., Wagenb., Talstr. 7, W. 8.
— Rein., Dw., Kommerz-Schulgeb., Todlebenboul.
Tauris, Alex., Dreher, Artilleriestr. 40.
— Ludw., Verw., Revaler Str. 56, W. 13.
— W., Dw., Gertrudstr. 42, W. 14.
Taurit, A., Hebamme, Sadownikowstr. 18
— Adolf, Oberbuchhltr. d. Oekonomieamts, Industriestr. 28.
— And., Schmied, Sternstr. 24, W. 5.
— Elis., Frl., Schützenstr. 1, Q. 3.
— G., Wwe., Vegesacksholm 14.
— Karl, Bäcker, Marienstr. 54, W. 4.
— Pet., Hsb., kl. Palissadenstr. 6, Q. 3.
Taurock, Hirsch, Hsb., Suworowstr. 72.
Taurup, Georg, Bahnbmt., Mosk. Str. 66.
Tausok, Anna, Wwe., Mittelstr. 5.
Taute, M., Wwe., Elisabethstr. 31, Q. 9.
Tautelhahn, Friedr., Wraker, Stapelstr. 7.
— Georg, Schaffner, Stapelstr. 7, W. 5.
Tauter, Karl, Sarghdl., Mosk. Str. 139.
Tautzing, A., Heizer, Romanowstr. 53.
Tawel, Jan, Fuhrm., Nikolaistr. 70.
Salomon Tawjew, 1. G., ohne Handelsbetr., Parkstr. 1a.
Tawjew, S., Getreidehdlr., Mosk. Str. 28
— Wulf, Hdlr., Moskauer Str. 52, W. 25.
Taxationsabt. des Livl. Landrats-Kolleg., Mittelstr. 3, ☎ 2680.
Taylor, Arth., Kfm., Nikolaistr. 41, Q. 2.
Tealane, Jak., Dw., Elisabethstr. 6.

Friedrich Tebel,
Kunst- und Handelsgärtnerei
Kandauer Strasse 18.
Telephon 1989.
Filiale: Weberstr. 12.
Telephon 1446.

Tebel, Amalie, Wwe., Kandauer Str. 18.
— Friedr., Kunst- u. Handelsgärtnerei: Kandauer Str. 18, ☎ 1989, Filiale: Weberstr. 12, ☎ 1446.
— Karl, Kandauer Str. 18.
Teberneek, Anna, Hdlrn., Reeperstr. 1.
Tebert, Joh., Schmied, Waggonstr. 7.
Tebs, Amalie, Wwe., Näht., Ernestinenstr. 11.
Tedatschkewitz, Oss., Schuhm., Heinrichstr. 4
Tedder, Jan, Schlosser, Kalnezeem. Str. 8
— Wold., Zimm., Revaler Str. 65.
Tedel, Osk., Hg., Sadownikowstr. 17.
Teesneek, Hans, Dw., Dünamünd. Str. 17
— Jak., Gärtner, Marienstr. 131.
— Joh., Handels-Gärtnerei, Goldinger Str. 27b.
— Krisch, Dw., Taubenstr. 27.
Teesnes, Karl, Fabrikbmt., Stintseestr. 15
Teesneß, Jan, Feilenh., Ernestinenstr. 13.
Teewais, M., Hsb., kl. Annenh. Str. 8.
Teewgal, Aug., Fabrikbmt., Katharinendamm 11, W. 1.
— Joh., Former, Milchstr. 3, W. 4.
— Pet., Former, 2. Weidendamm 3.
Teewgalw, Dav., Gießermstr., Peterholmsche Str. 7.

H. F. Hassel, Marstallstr. 24. Telephon 269.
Treibriemen.
Lieferungsgeschäft für Maschinen und Technische Bedarfsartikel.

Verstellbar als Tisch und Stuhl. Kinderstühle und Pulte verstellbar für jedes Alter.

Karl Grünberg,
Matthäistr. № 54,
im eigenen Hause.
Telephon № 2402.
Die besten Gummireifen der Welt.

Teewin, Karl, Fuhrm., Färberstr. 26.
— Lena, Wäsch., Suworowstr. 89, W. 5.
— Therese, Wwe., Sprenkstr. 4, W. 8.
Teff, Azk., Fuhrm., Jesuskirchenstr. 1.
Teffer, Wilh., Glanzplätt., Ritterstr. 87.
Teffersfeldt, Gust., Wallstr. 28a, W. 7.
Teja, Aug., Former, Revaler Str. 77.
Teich, C. A., Lehrer, Organist a. d. Ref. Kirche, kl. Schloßstr. 13, Q. 4.
— Joh., Webmstr., Kalkofenstr. 2.
— Nik., Mechan., Kalkofenstr. 2.
v. Teichmann, M., Hsbn., Gertrudstr. 2.
Teichmann, Ans, Hsb., Palmstr. 12.
— E., Frl., kl. Newastr. 7, W. 3.
— E., Wwe., Mühlenstr. 108, W. 6.
— Emma, Frl., Romanowstr. 20, W. 1.
— Erna, Masseuse, Arsenalstr. 3, W. 6.
— Eugenie, Buchdruckerei, Marienstr. 13.
— F., Hdlr., Dünabg. Str. 17, Q. 9.
— Georg, Prok. d. Firma Ed. Goeschel, Alexanderstr. 196, W. 3.
— Hugo, Buchhdlr., Glockenstr. 13.
— J. J., Revierauff., Mühlenstr. 109.
— Ida, Lehrerin, Alexanderstr. 154.
— Iw. Iw.', Ing., Romanowstr. 36, ☎ 1049.
— Nanny, Marstallstr. 20, W. 3.
— Nik., Hsb., Suworowstr. 80, W. 3.
— O., Oekonom, Thronfolgerboul. 7.
— Theod., Amtsbote, Friedensstr. 6.
Teiermann, Joh., Priv., Hermannstr. 9.
Teilberg, Alex., Weber, kl. Lagerstr. 17.
Teiner, Karl, Stempelmstr., Alexanderstr. 147a, W. 22.
Teirich, Gust., Sattler, Matthäistr. 57.
Teitelbaum, A., Privat., Steinstr. 12.
— Ch., Hdlr., Pferdestr. 11, ☎ 1579.
— Joss., Tintenm., Moskauer Str. 69.
— M., Buchhltr., Elisabethstr. 101, W. 33.
— Mich., Exped., Gogolstr. 7a, ☎ 2801.
— Mich., Vorbeter, Moskauer Str. 45.
— Mord., Kfm., Elisabethstr. 101, W. 27.
— Sim., Hdlr., Moskauer Str. 45, W. 9.
— W., Hdlr., Romanowstr. 118, W. 50.
Alexander Teitesak, 2. G., Putz- und Modewaar., Inh.: Alexander Teitesak, Alexanderstr. 67 und 87, ☎ 1994.
Teitesak, Alex., Inh. dieser Firma, Alexanderstr. 87.
C. Teitz, 2. G., Steinhauer-Werkstatt, Inh.: J. Ch. Sewischko, Revaler Str. 4, ☎ 2452.
Teitz. Sieh auch Taitz.
— Chaim, Färber, Moskauer Str. 80.
— Jan, Hsb., Salwensche Str. 100a.
— Karl, Schlosser, Dünaburger Str. 29.
— Leibe, Königsstr. 26, W. 7.
— M., Schndr., Marienstr. 57, W. 9.
— Mar., Wwe., Spargelstr. 3, Q. 18.
— Pet., Seiler, Matthäistr. 31, W. 3.
Teitzit, Jak., Schmied, Dünaburgerstr. 74
Teiwann, Iw., Schutzm., Heinrichstr. 18.
Tekmann, J., Bäcker, Wolmar. Str. 8.
Teks, L., Aufseherin, Altonaer Str. 6.
Tekutis, W., Wächter, Artilleriestr. 40.
Telegrafen-Amt, Theaterboul. 15, ☎ 277. Sieh Register Seite 2.
Telegrafisten-Schule, Romanowstr. 52.
Telemann, Osk., Logenschl., Sprenkstr. 4.
Telendis, Jonas, Zimmerm., Margaretenstr. 4.
Rigaer Telephongesellschaft, 1. G., Kommanditges., Einz. offener Gesellsch.: Edg. v. Rücker, Weberstr. 15, ☎ 125, Direktrice ☎ 970.
Telepnew, J. J., KReg., Geschäftsf. der Bez.-Akz.-Verw., Säulenstr. 33.
Telepno, Nik., Accisebmt., Suworowstr. 80.

Teleschnikow, Claud., Hsbn., Karolinenstr. 34, W. 7.
Teljacki, Alex., Dreher, Schreyenb. 1, 10.
Teljais, Joh., Diener, Hilfsstr. 12.
Telitschew, Dmitr., Oberlehr., Schwartzenhofsche Str. 13.
Telizin, And. Mak., Oekonom am Geistl. Seminar, Puschkinboul. 9.
Tellep, Joh., Fleischer, Hospitalstr. 10.
Teltz, Friedr Privat., Matthäistr. 31.
Teluchin, W. F., SR, Oberlehrer, Schulenstr. 25, Q. 9.
Teluschka, Karp., Hdlr., Sadownikowstr. 12
Temarkejew, S., Pförtner, Pionierstr. 6.
Temberg, Theod., Setzer, Gertrudstr. 71.
Temke, C., Fr., Basteiboul. 11, W. 18.
Temkin, Beinar, Hdlr., Mühlenstr. 169.
— E., Hdlr., Kramerstr. 4, W. 13.
— Isr., Strickanst., Moskauer Str. 44.
— Mowscha, Zuschndr., Revaler Str. 42.
B. Temko, 2. G., Kleider, Inh.: Behr Leib Temko, Kalkstr. 17.
Temko, Behr, Inh. der Firma B. Temko, Palissadenstr. 32, W. 1.
— Chwole, Schndrn., Stegstr. 5, W. 3.
— Hirsch, Schndr., Johannisstr. 16.
— M., ebr. Lehrer, Palissadenstr. 25.
— Moses, Hg., Timotheusstr. 1, W. 2.
Temmer, Christ., Wäsch., Sternstr. 5.
Tempel, H., Maurer, Fockenhof. Str. 10.
Tempelmann, Alex., Privat., Bäckereistr. 5
— Karl, Geschäftsf., Jakobsstr. 3, W. 9.
Temus, Alex., Kellner, Lagerstr. 39.
Tendsjagolski, Kyrill, Hsb., Kathol. Str. 54.
Tenisson, Dion., Schlosser, 1. Weidend. 31
Tenn, Karl, Tschlr., Maurerstr. 8, W. 1.
Tennberg, Jan, Dw., Ernestinenstr. 5.
— Karl, Drahtz., Torfstr. 5.
Tenne, A., Schmied, Katharinenstr. 8.
— Fr., Maler, Wallstr. 5, Q. 6.
Tennigkeit, Alb., Böttchermstr., Goldingerstr. 11.
— Ludw.. Sortirer, Kiefernstr. 5/7.
Tennis, Joh., Schlosser, Schaulen. Str. 3.
Tennismann, Marie, Wwe., Lärmstr. 13.
Friedr. Tennisohn, 2. G., Gold- u. Silberw., Inh.: Friedrich Tennisohn, kl. Schmiedestr. 21.
Tennisohn, Fr., Inh. dieser Firma, kl. Schmiedestr. 21.
— J., Speisehausinh., Dampfstr. 49.
— Jak., Schiffskapt., Klüversh. Str. 2.
— Joh., Schlosser, Dampfstr. 49, W. 2.
— Joh., Schndr., Lange Str. 7.
— Joh., Tschlr., Bürgerstr. 2.
— Marie, Frl., kl. Lagerstr. 1, W. 23.
— Olga, Wwe., Parkstr. 4, Q. 23.
— Sim., Hsb., Dampfstr. 86, Q. 1.
— Vikt., Maurer, Wolmarsche Str. 28.
Tennissohn, Aug., Glanzpl, Lazarethstr. 8.
— E., Fruchthdl., Wallstr. 1.
— Sophie, Wwe., Wendensche Str. 7.
Tenow, Nik., Stud., Schulenstr. 11.
Tensch, Rud., Schuhm., Rumpenhof. Str. 27
Tenso, T., Hsb., Matthäistr. 106, Q. 5.
— Alb., Kontorbmt., Matthäistr. 106.
Tentel, Gust., Dw., Antonienstr. 10.
Tenter, Anna, Hdlrn., kl. Lagerstr. 1.
Tentsch, Fr., Schuhm., Revaler Str. 71.
Tentz, Heinr., Tschlr., Werrosche Str. 3.
Teofanow, Pankr., Hausverw., Wilnasche Str. 4, W. 1.
Teplow, Jos. P., HR, Auff. d. Siègengeb., Schiffsstr. 15.
Tepper, Abr., Schuhm., Mosk. Str. 104.
— Isr., Lehrer, Moskauer Str. 42, W. 7.
— Salom., Schuhw.-Hdl., Witebsker Str. 29, Wohn.: Witebsker Str. 23, W. 21.

J. N. Ter-Akopoff,
1. G.,
Mineralöl- und Petroleum-Raffinerie.
Inh.: Iwan Nikititsch Ter-Akopoff.
Prok.: Hans Paplinski.
Kontor:
Theaterboulevard Nr. 10. Tel. 946.
Telegramm-Adr.: „Inta" Riga.
Lager:
Rjasansche Strasse 3, Tel. 1101.

J. N. Ter-Akopoff, 1. G., Mineralöl u. Petroleum-Raffinerie, Inh.: Iw. Nikit. Ter-Akopoff, Prok.: Hans Paplinski, Kontor: Theaterb. 10, ☎ 946, Lager: Rjasansche Str. 3, ☎ 1101. Niederlage: Turmstr. 4, ☎ 2095.
Terajewitsch, Cäsar Ant.', KA, Bahnbmt., Marienstr. 4.
Teraud, Ed., Hg., Dampfstr. 76, W. 2.
— Jak., Suworowstr. 4, W. 15.
— Jak., Maurer, Maurerstr. 4, W. 9.
— Jan, Hsb., Schreyenbusch 2, 3.
— Jan, Tschlr., Maurerstr. 4, W. 1.
— Jul., Hsbn., Dampfstr. 76, W. 1.
— Jur., Fruchthdl., Steinstr. 14.
— Karl, Tschlr., Pernauer Str. 9, W. 35.
— L., Wäsch., Werrosche Str. 3, W. 12.
— Marie, Wäsch., Nordstr. 23, W. 5.
— Mik., Schndr., Helenenstr. 18, W. 21.
— Mikkel, Zimm., Petersb. Ch. 97.
— Pet., Tschlr., Sprenkstr. 62, W. 2.
— Rob., Hdlr., Dampfstr. 76, W. 1.
— Wilh., Dr. med., Frauenkrankh., Spr. 10—12 u. 5—6, Sandstr. 12, W. 4, u. 1—2 in der Klinik, Mühlenstr. 64.
Teraud-Stahl, Anna, Wwe., Suworowstr. 80, W. 6.
Terbenko, Alex., Schlosser, Dorotheenstr. 42.
A. P. Terechow. 2. G., Trakteur, Inh.: Karl Silling und Julius Ruben, Petersb. Chaussee 87.
Terechow, Jef., Hsb., Jaroslaw. Str. 11.
— Iw., Hsb., Gertrudstr. 106, W. 1.
— Pet., HR, Bmt., Marienstr. 45, Q. 3.
Teremin, J., Schmied, Wolmar. Str. 1.
Terenkow, Adam, Schuhm., kl. Palissadenstr. 4, W. 11.
Terentjew, A., Hsb., TR-Wwe., Margaretenstr. 5a.
— A., Masch., Peterholmsche Str. 17.
— Anna, Hdlrn., kl. Palissadenstr. 4.
— Anna, Hsb., kl. Bergstr. 27, W. 2.
— J., Wwe., Dünam. Str. 30.
— Olga, Lehrerin, Dünamündesche Str. 30.
— Serg., Masch., Katharinendamm 13.
— Sina, Hdlrn., Kalugasche Str. 4.
— W., Kfm., kl. Schmiedestr. 14, Q. 2.
— Wass., Dorpater Str. 40, W. 7.
— Wass., Mechan., Trinitatisstr. 2.
Teres, Mart., Kfm., Wallstr. 27, W. 14.
Tereschenkow, M. J., Hsb., Kartoffelstr. 7b.
— M., Lehrerin, Newastr. 25, W. 22.
Tereschtschenko, A., Wäsch., Bergstr. 9.
— S. J., Kol.-Hdl., kl. Bergstr. 21.
Terin, Alfr., Wr., Dampfstr. 82, W. 11.
— Mart., Galoschenarb., Pilgerstr. 10.

Fabrik Rigaer Spielwaaren. **Viereck & Leutke.** **Fabrik:** Mitauer Chaussée 9 **Niederlage** Theaterstr 11

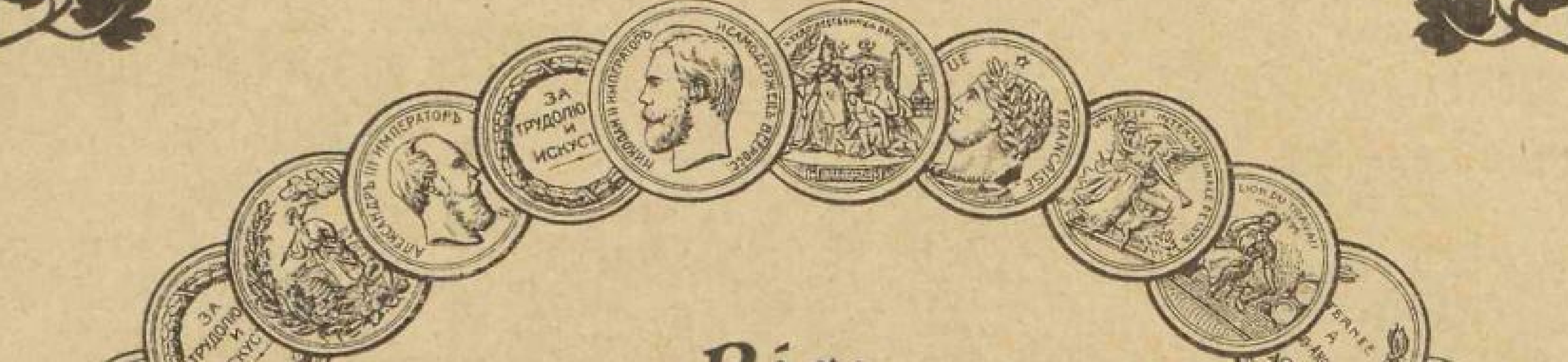

Riga
Telephon Nr. 946
Theater-Boulevard Nr. 10

Das Rigaer Bureau der Warinskischen Chemisch-Technischen Werke von

J. N. Ter-Akopow
Nishny-Nowgorod

empfiehlt: Petroleum, Maschinenöle, Cylinderöle wie auch alle übrigen mineralischen Oele und Schmiermittel in anerkannt hohen Qualitäten zu mässigen Preisen.
Muster stehen auf Wunsch gratis und franco zur Verfügung

Bevollmächtigter Repräsentant für die Ostseeprovinzen
Hans Paplinski, Riga, Theater-Boulev. 10

F. Deutsch, Riga.

Gebrüder Freysinger.
Gummi-Huf-Unterlagen, Equipagen-Gummi-Reifen.

Karl Grünberg, im eigenen Hause. Telephon № 2402. Die besten Gummireifen der Welt.

Spielwaaren. Vierecke & Lentke. Theaterstr 11

rischko, Ant., Hg., Alexanderstr. 113.
rner, Karl, Schlosser, Zeisigstr. 4.
rpel, Amalie, Hsb., Adselnsche Str. 4.
Jak., Auss., Matthäistr. 103, W. 29.
rpilowsky, Jw., Bahnbmt., Bartausche Str. 11.
S. T., KR, Bmt., Alexanderboul., Plenum.
rpowitz, C., Küfer, Birkenstr. 4.
J., Dw., Sünderstr. 28.
Th., Schuhm., Birkenstr. 4.
rpus, J., Zimmerm., Marienstr. 57.
rras, Ed., Pastor-Adj. an der Jakobikirche, Nikolaistr. 11, W. 3.
G. Terreping, 2. G., Töpfergewerbe, Inh.: Jakob Terreping, Amts-Töpfermeister, Kirchenstr. 5, ☎ 1144.
rreping, Jak. Gust.', Amts-Töpfermstr., Inh. d. Firma J. G. Terreping, Kirchenstr. 5.
rrin, Karl, Hsb., Karolinenstr. 21.
Mart., Stellm., Revaler Str. 56.
Pet., Buchdr., Königsstr. 12, W. 10.
rrojahn, Karl, Schuhm., Kalnez. Str. 10.
rsky, A. A., Oberstl., Mühlenstr. 23, Q. 2
rwe, Heinr., Schuldiener, Thronf.-B. 8.
Joh., Mech., Theaterboul. 1, W. 1a.
rwidis, Franz, Schaffn., Kurmanowstr. 23, W. 29.
schersky, A., Schuhm., Säulenstr. 84.
schkus, Matw., Schlosser, Dünaburger Str. 26, W. 8.
sky, Schel., Stud., Gogolstr. 5, W. 14.
ssolkin, S. N., SR, Accisebez.-Insp., Todlebenboul. 5, W. 8.
sting, Kr., Postknecht, Säulenstr. 42.
terowski, Paw., Maler, Matthäistr. 31.
tter, Adam, Auss., Wendensche Str. 35.
Ans, Maurer, Kalnezeemsche Str. 71.
Ant., Hsb., Mühlenstr. 122, W. 3.
G., Wwe., Kalkofenstr. 16, W. 5.
Gust., Sortierer, Talstr. 7, W. 32.
Jan, Hsb., Laubstr. 1a, W. 1.
Jan, Maurer, Pernauer Str. 12c.
Jan, Platzauss., Asylstr. 23, W. 11.
Joh., Hausverw., Matthäistr. 20.
Jur., Zimm., kl. Annenhofsche Str. 8.
Karl, Schmied, Kalnez. Str. 77.
Krisch, Kol.-Hdlr., alte Mit. Str. 30.
Mart., Schlosser, Suworowstr. 79.
Mart., Schmied, Schulenstr. 14.
Marz, Waschanst., Moskauer Str. 33.
Mik., Maurer, Marienstr. 138, W. 9.
Paw., Graveur, Kalnezeem. Str. 68.
Pet., Milchhdlr., Katharinend. 22.
Pet., Viehhdlr., Moskauer Str. 164.
Sim., Heizer, Adolfstr. 9.
Wilh. Portier, 2. Weidendamm 21.
ttermann, Ed., Bäcker, Mosk. Str. 139.
Georg, Weber, kl. Lagerstr. 1, W. 5.
Joh., Weber, Windauer Str. 8.
Karl, Holzwr., kl. Moskauer Str. 16.
riedrich Tettweiler, 2. G., Handelsverm., Inh.: Fr. Tettweiler, Scheunenstr. 6, ☎ 2979.
ttweiler, F., Inh. dieser Firma, Scheunenstr. 6, W. 6.
tz, Mart., Schmied, Spargelstr. 5.
tze, Jan, Mech., Spargelstr. 10, W. 12
euber, Jos., Hg., Unionstr. 2, W. 3.
euermann, Wilh., Messerschm., Polangen. Str. 9.
eunort, A., Werks., kl. Bergstr. 10.
eurich, Friedr., Mus., Schlocksche Str. 27.
eutsch, Rob., Tschlr., Marienstr. 6.
eweleit, Henr., Frl., Alexanderstr. 143.
ewelew, J., Exped., Smolenskerstr. 6.
P., Hg., Jesuskirchenstr. 14, W. 6.

Tewenis, Thom., Former, Seestr. 21.
Tewjaschow, Mich. Alex., Stabskapt., Hafenverw.-Bmt., Säulenstr. 48, ☎ 2567
Tewilow, M., Hg., Moskauer Str. 33.
Tewlo, Jw., Bahnbed., Palissadenstr. 18.
Rigasche Aktiengesellsch. „Textil“, 1. G., Direktore: E. Posselt, W. Kerkovius, S. Braun, Kandid.: E. von Rosenbladt, G. Posselt. Prok.: Wilh. Posselt. Fabrik: Weißenhofsche Str. 3—7, ☎ 532 u. 2580, Kontor: kl. Sünderstr. 3, ☎ 773.
Teylor, Alb., Konditor, Lagerstr. 39.
v. Thal, Rob., Prok. d. Russ. Bank für auswärt. Handel, Rig. Filiale, Mühlenstr. 48, W. 11.
Provisor A. Thal, 2. G., Apothekerw., Inh.: Abr. Thal, Steinstr. 7, ☎ 1787, Alexanderstr. 18, ☎ 2187.
Louis Thal, 1. G., Modew., Inh.: Lipm. Thal, Prok.: Sarah Thal, Kalkstr. 9, ☎ 932.
M. Thal, 2. G., Apothekerw., Inh.: Mois. Jakowlewitsch Thal, Marienstr. 4, ☎ 1151.
N. J. Thal, 2. G., Drogen, Inh.: Nachm. Thal, Suworowstr. 39.
P. J. Thal, 2. G., Drogen, Inh.: Pinches Thal, Dorpater Str. 18, ☎ 1809.
Thal, A., Provisor, Inh. dieser Firma, Alexanderstr. 18.
— Louis, Inh. dieser Firma, Pauluccistr. 17, W. 4.
— M., Inh. dies. Firma, Elisabethstr. 89
— M. J., Wäschehdl., Kalkstr. 17.
— Nachm., Inh. d. Firma N. J. Thal, Suworowstr. 39, W. 15.
— Pet., Stauer, Friedrichsholm. Str. 4a.
— Philipp, Fabrikbmt., 2. Weidend. 31.
Thalan, Ida, Kassir., Ritterstr. 70.
Jakob Thalberg, 2. G., Bauunternehm., Inh.: Jak. Thalberg, Thronfolgerb. 17.
Thalberg, Andr., Maurer, Fuhrmannsstr. 5
— Anna, Schndrn., Säulenstr. 53, W. 2.
— Aug., Mützenm., Asylstr. 24, W. 80.
— C. W., Hg., Romanowstr. 29.
— Charl., Schndrn., Taubenstr. 17.
— Ed., Kwh., Kalnezeemsche Str. 129.
— Edg., Buchhltr., Marstallstr. 25, W. 10.
— Ewald, Artilleriestr. 46, W. 8.
— Fritz, Schmiedemstr., Moskauer Str. 11.
— Fritz, Wächter, Hospitalstr. 15.
— Herm., Privat., Kurmanowstr. 9.
— Jak., Untern., Kirchenstr. 37, W. 10.
— Jan, Apost. Prediger, Suworowstr. 61.
— Jan, Stauer, Färberstr. 15, W. 3.
— Joh., Chem., kl. Bausk. Str. 28.
— Joh., Setzer, Säulenstr. 53, W. 2.
— Jurre, Kwh., Laubstr. 3b.
— Karl, Schaffner, Romanowstr. 29.
— Karl, Schlosser, Matthäistr. 91, W. 34.
— Karol., Wwe., Basteib. 9a, Q. 12.
— L., Kol.-Hdl., Peterholmsche Str. 19.
— Lena, Hsb., Margarethenstr. 2.
— Lisa, Kol.-Hdl., Marienstr. 113.
— Marie, Schndrn., Hospitalstr. 9, W. 35.
— Rich., Hg., Kirchenstr. 12, W. 6.
— W., Gemüsehdl., Finkenstr. 1.
— Wilh., Mech., Finkenstr. 1, W. 2.
Thalesch, Andr., Geschäftsf., Marienstr. 113
Georg Thalheim, 1. G., Importgesch., Wagenschmier- u. Siegellack-Fabr., Mineralmühle, Inh.: Elisabeth Thalheim, geb. Rosenthal, Koll.-Prok.: Carl Rosenberg, Carl Ehrmann. Kontor: Schloßstr. 16, ☎ 171, Fabrik: Mühlenstr. 21, ☎ 174, Sägemühle: Wohlershof, ☎ 190.

Thalheim, Elisabeth geb. Rosenthal, Inh. der Firma Georg Thalheim, Mühlenstr. 17, Q. 1. Tel. 174.
Thalmann. Sieh auch Tahlmann.
Thalmann, Jw. Anz.', Feldscher, Wolmarsche Str. 8, W. 1.
— Magn., Bmt., Ritterstr. 82.
A. Thalrose & S. Atlas, 2. G., Leder, Inh.: Abram Thalrose u. Susmann Atlas, Schwimmstr. 5, ☎ 2998.
Thalrose, Abram, Mitinh. der Firma A. Thalrose & S. Atlas, Schwimmstr. 14.
Thapel, J., Kleiderhdl., Dorp. Str. 33.

Rob. Thau,

Jakobsstr. 20/22.

Special-Samenhandlung

en gros und en détail.

Robert Thau, 2. G., Samenhdl., Inh.: Rob. Thau, Jakobsstr. 20/22.
Thau, Alw., Hsb., Schmiedestr. 30, W. 8.
— Andreas, Thronfolgerboul. 5, W. 23.
— Elenore, Schndrn., Gertrudstr. 97, W. 10
— Herm., Heizer, Gertrudstr. 97, W. 10.
— Rob., Inh. dieser Firma, Mühlenstr. 37
Theater. Sieh Register Seite 2.
Thebell, Henr., Frl., Königsstr. 28.
Thechaus, Städt., Klüversholm 12.
Theidon, Mich., Hsb., Jaroslawsche Str. 49
Theile, O., Wwe., Sandstr. 10, W. 9.
Theodorowitsch, Grig., Postbmt., Säulenstr. 55, W. 26.
„Theresia“, Heilanst., sieh Dr. Fehrmann.
Therin, Mich., Hsb., Altonaer Str. 29.
„Thermo“ Fromhold & Blumenau, 2. G., Technisches Bureau, Inh.: Selig Fromhold u. Ing. Moritz Blumenau, Sandstr. 10, ☎ 553.

Thermo.

Inhaber: Ingenieure
Fromhold u. Blumenau.

Technisches Bureau für
Zentralheizung,
Wasserversorgung,
sowie sämtliche hygienisch-technischen
Einrichtungen.
Sandstr. 10, Ecke Brauerstr.
Telefon 553.

Theuermann, B., Schndrn., Friedensstr. 8.

H. Thiel,

Maschinenfabrik,

Mit. Vorst., Grabenstrasse 38.

H. Thiel, 2. G., Maschinenfabr., Inh.: Heinrich Thiel, Grabenstr. 38, ☎ 774.
P. Thiel, 2. G., Schiffsprovisionshdl., Inh.: Jahn Weidemann, Palaisstr. 9.
W. Thiel, 2. G., Bäckerei, Inh.: Wilh. Thiel, Theaterstr. 12, ☎ 1638.
Thiel, A., Frau, Mühlenstr. 65, W. 4.
— Aug., geb. Kohberg, Wwe., Georgenstr. 1, W. 7.
— Elis., Handarb.-Lehr., Marienstr. 10a

Gummi-Artikel für landwirthschaftliche Maschinen, für Meiereien etc. **Gummiwaaren-Fabrik „Russia“**
Gummi-Huf-Unterlagen, Equipagen-Gummi-Reifen. Gebrüder Freysinger.

Amerikanisches, ENGLISCHES, Eigenes Fabrikat **Lawn-Tennis** für den Garten. PING-PONG für den Tisch

Karl Grünberg, Matthäistr. № 54, im eigenen Hause. Telephon № 2402. Die besten Gummireifen der Welt.

— Ernst, Konditor, Elisabethstr. 83.
— Ernst, Waschanstalt, Ritterstr. 67.
— Heinr., Inh. der Firma H. Thiel, Maschinenfabrik, Grabenstr. 38, W. 2.
— Jak., Heizer, Grenzstr. 4.
— Ilse, Wwe., Kurische Str. 10a, W. 5.
— Joh., Färber, Dünamünd. Str. 46.
— Karl, Hdlr., Mitauer Ch. 26, W. 16.
— Karl, Schlosser, Säulenstr. 100, W. 4.
— M., Wwe., Säulenstr. 44, W. 5.
— Marie, Hsb., Marienstr. 63, Q. 5.
— Sofie, Kfm.-Wwe., Kalnezeem. Str. 42.
— T., Schlosser, Nikolaistr. 9, W. 11.
— Wilh., Amts-Bäckermstr., Inh. d. Firma W. Thiel, Theaterstr. 12.
Thiele, Aug., Prok. d. Firma Faßkessel & Müntmann, Newastr. 13, W. 9.
— Herm., Ing., Alexanderstr. 103, W. 18.
— Wilh., Werkmstr., Bikkernsche Str. 31.
Thielemann, Aug., Oberin d. Stadtkrankenhauses, Ritterstr. 3.
C. Thielmann, 2. G., Molkereiprodukte u. Delikatessen, Inh.: Carl Thielmann, Scharrenstr. 4.
Thielmann, Anna, Wäsch., Gerberstr. 8.
— Carl, Inh. der Firma C. Thielmann, Scharrenstr. 4.
— Leonh., Sattler, Mühlenstr. 64, W. 10
Thiem, Wilh., Schuhm., Dorotheenstr. 13.
Thieme, Ernst, Tischlr., Duntenhof. Str. 48.
— Gust., Masch., Nikolaistr. 64, W. 6.
— Herm., Frl., Antonienstr. 13, W. 1.
— Joh., Kontorbmt., Fuhrmannsstr. 36.
— Karl, Hg., Herrenstr. 14, W. 4.
— Lydia, Bmtn., Lagerstr. 56, W. 5.
— Wilh., Schuhm., Doblen. Str. 4a.
Thiergardt, K., Amtsbote, Ritterstr. 78.
Thiermann, A., Wwe., Nikolaistr. 6, W. 11.
Thies. Sieh auch Thieß.
— Anna u. Louise, Wwe., Hsb., Moorstr. 11.
— Aug., Untermstr., Moorstr. 11a, W. 3.
— Jan, Maurer, Moorstr. 11.
— Kasp., Hsb., Moorstr. 11a.
— Louis, Uhrm., Mühlenstr. 59, W. 1.
— Th., Hg., Davidstr. 2.
— Wilh., Buchhltr. des Börsen-Comitées, Mühlenstr. 59.
Thiesin, Sam., Kass., Appusen. Str. 8.
Thieß. Sieh auch Thies.
— A., Wwe., Gertrudstr. 43, W. 9.
— Emma, Frl., Schmiedestr. 9, W. 13.
— Karl, Korresp., Bischofsstr. 1, W. 8.
— Wilh., Hdlr., Lagerstr. 10, W. 4.
Thiessen, Hugo, Schilderm., Königsstr. 6.
— Math., Hausmutter, Bethabara, Felliner Str. 3a, W. 11.

Dr. med. **Otto Thilo,**
Anstalt
für Heilgymnastik, Massage
u. orthopädische Apparate.
Romanowstr. 13.
Im Sommer in Majorenhof.
Sprechst. 10—11 und 4—5.

Thilo, Otto, Dr. med., Anst. für Heilgymnast. u. Massage, Spr. 9—11 u. 3—4, Romanowstr. 13, W. 4 u. 7.
Thion, Fritz u. Hans, Korkenschn., Fuhrmannsstr. 39.
Thirum, Sim., Dw., Romanowstr. 13.
Thod, Rosalie, Stallstr. 1, W. 9.
Thoebel, Osk., Hsb., Katarinendamm 13.
Thön, A. P. u. W. P., Kanzlist, Pokrowstr. 24.
— Paw., ehem. Bmt., Pokrowstr. 24, W. 9.
Thöring, Louis, Theatermus., Suworowstr. 80, W. 77.
Thom, Ad. J., Exped., Karolinenstr. 37.
— Dav., Pächter, Altonaer Str. 19.
— Gust., Monteur, Dorotheenstr. 28.
— Mar., Wwe., 1. Weidendamm 1.
Thoma, B., pens. Bahnbmt., Kurmanowstr. 15, Q. 4.
Thomanetz, Stan., Auss., Hilfsstr. 12.
Thomann, A., Setzer, Romanowstr. 50.
— H., Dw., Säulenstr. 68, W. 6.
Thomas A., Buchhdl., Lagerstr. 61.
— Alb., Monteur, Gertrudstr. 43, Q. 21.
— Anna, Bmtn., Ritterstr. 41, Q. 12.
— C., Bankbmt., Neustr. 15, W. 4.
— Ed., Börsenbankbmt., Domplatz 17.
— Gedd., Masch.-Techn., 1. Weidend. 38.
— Joh., Weber, Grandstr. 4, W. 10.
— L., Frau, Gertrudstr. 123, W. 23.
— Pet., Hsb., kl. Lagerstr. 55.
— Rich., Speichermstr., Baldohn. Str. 10.
Thomberg, G., Wäschehdl., Alexanderstr. 38.
— Joh., Bmt., Dorpater Str. 8.
— Vikt., Former, Schützenstr. 9, W. 2.
Thomel, Andr., Schiffskapt., Ballastd. 68.
Thomenes, Ant., Schlosser, Pauluccistr. 7.
Thomin, Jan, Holzhdl., Sternstr. 7.
Thompson, G. W., Betr.-Ing., Martinshofsche Str., Werke Salamander.
Thoms, Ed., Strb.-Schaffner, Alexanderstr. 144, W. 15.
— Henry, Bevollm. der Firma William Miller & Co., Elisabethstr. 6.
— Marie, geb. Drachenhauer, Prof.-Wwe., Schulenstr. 9, W. 3.
— Pet., Auss., Peterholmsche Str. 19.
Thomsohn. Sieh auch Tomsohn.
— A., Brothdl., Marienstr. 18.
— A., Hg., Schwimmstr. 24, W. 5.
— Jan, Bmt., Sprenkstr. 30, W. 32.
— Karl, Monteur, Trinitatisstr. 22.
— Mart., Schuhm., Schreyenbusch 1, 14.
Thomson, A., Maler, Wolmar. Str. 17.
— Alex., Bäcker, Nikolaistr. 44.
— Alex., Tischlr., Spargelstr. 5, W. 23.
— Alfr., Stadt-Veterinär, Spr. 10—11 u. 5—6, Elisabethstr. 67.
— Alfr., Telegr.-Bmt., Karolinenstr. 37.
— Alma, Wwe., Karolinenstr. 37.
— Anna, Glanzpl., Nikolaistr. 52, W. 11.
— Ans, Zimmerm., Staarstr. 2.
— Aug., Schmied, Suworowstr. 91, W. 2.
— Aug., Wwe., Fuhrmannsstr. 27.
— Balth., Oberförster, Alexanderstr. 114.
— Charl., Hsbn., Thüringen. Str. 48.
— Christ., Werkmstr., Lagerstr. 59.
— E., Dw., Karolinenstr. 29, W. 3.
— E. F., KR, Reichsb.-Bmt., Alexanderstr. 109, W. 6.
— Ed., Konditor, Rumpenhof. Str. 15.
— Ed., Bevollm. d. Firma J. W. Gussew, Mühlenstr. 66.
— Eva, Frl., Todlebenboul. 7, W. 4.
— Fr. G., Mech., Alexanderstr. 88.
— Franz, Friseur, Alexanderstr. 53.
— G., Mechan., Säulenstr. 92, W. 14.
— Gottfr. Iw., KR, Glied des Zollamts, Alexanderstr. 109, W. 6.
— Hans, Tischlermstr., Katarinenstr. 2.
— Heinr., Kutscher, Ritterstr. 50, W. 15.
— Herm., Kfm., Romanowstr. 1, W. 1.
— J., Zimmerm., Säulenstr. 62, W. 6.
— J. M., Maler, Säulenstr. 110, W. 17.
— Jette, Wäsch., Wendensche Str. 16.
— Joh., Dw., Artilleriestr. 8, W. 9.
— Joh., Ing., Nikolaistr. 27, W. 27.
— Joh., Schndr., Elisabethstr. 9, Q. 39.
— Joh., Schndrn., Nikolaistr. 52, Q. 13.
— Joh., Schndrmstr., Pferdestr. 7.
— Joh., Tischlr., Alexanderstr. 156, Q. 18
— Jul. Alex.', Zeichner, Marienstr. 59.
— Louise, Schiffskapt.-Wwe., Taubenstr. 18
— Mar., Elisabethstr. 99.
— Osk., Tapez., Alexanderstr. 81, W. 10
— Paul, Briefstr., Alexanderstr. 75.
— Paul, Maler, Alexanderstr. 151.
— Paul, Maler, Suworowstr. 134, W. 15
— Th., Steller, Wolmarsche Str. 39.
— Trine, Spinnerin, Schreyenb. 8, 22.
— Vikt., Ing., Alexanderstr. 119, Q. 5.
— Wilh., Wwe., Alexanderstr. 88, W. 14.
Thonberg, Erw., Chorist, Alexanderb. 3.
— G., Zahnarzt, Spr. 9—12 u. 3—6, Scheunenstr. 14.
— Marg., Schndrn., Säulenstr. 7, W. 11
Thonigs, Emma, Wwe., Schlock. Str. 9.
— Karl, Exped., Schlocksche Str. 9.
Thorensb. Geselliger Verein, kl. Altonaer Str. 6, Tel. 2214.
Thorensb. Konsum-Ver., Kirchhofstr. 18.
Thorensb. Park „Arkadia", Inh.: Phil. Feodorow, Tel. 1285.
Thorn, Ludw., Wwe., Gertrudstr. 65.
Thron, J., Spr.: 8—11 und 2—5, Stegstr. 3, Q. 2.
Thürmer, Joh., Schlosser, Nikolaistr. 83.
Thuneitis, Pet., Diener, Säulenstr. 80.
Thur, A. O., Bez.-Ger.-Transl., Segelstr. 11.
— Alide, Wwe., Schmiedestr. 30, W. 6.
Thurau, Aug., Hsb., Wwe., Lagerstr. 32.
— Ella, Kontorbmtn., Lagerstr. 32.
— Herta, Lehrn., Säulenstr. 83, W. 25.
— Osk., Strb.-Bmt., Revaler Str. 11.
Thwin, Nach., Kol.-Hdl., Steinstr. 14.
Tjacht, J., Dw., Parkstr. 1, W. 54.
Tjaplowsky, Frl., Säulenstr. 19, W. 3.
Tibor, E., Frisier-Salon, Altstadt 2.
— Luise, Schndrn., Mühlenstr. 91.
Tichanow, Marie, Wwe., Moskauer Str. 9.
— Mich., Bmt., Maschinenstr. 3, W. 3.
— Pet., Hdlr., Palissadenstr. 12, W. 1.
Tichik, Dora, Wäsch., Matthäistr. 59.
Tichomirow, Al., Hsb., Kalnez. Str. 115.
— Anna, Wwe., Dünabg. Str. 15, Q. 7.
— F., Hsb., Jarosl. Str. 81.
— J. W., Zeichenlehrer, Kurmanowstr. 11.
— K., Offizier, Mühlenstr. 74, W. 11.
— N. J., Bahnbmt., Dorpater Str. 25.
— N. J., WSR, Insp. d. Rig. Lehrbez., Präses des Exam.-Komitees, Schloßplatz 2.
— Nik., Priester am Dreifaltigk.-Kloster, Suworowstr. 118.
— Trof., Hsb., Kalugasche Str. 13.
— W. M., Priester, Revaler Str. 57.
— Wl., Tischlr., Kalugasche Str. 10.
Tichonow, Anna, Hsbn., kl. Krinitatisstr. 5
— H. P., Oberstleutn., Milit.-Topograph, Newastr. 14, W. 7.
— Pr., Hdlr., kl. Bergstr. 31, W. 8.
Tichwinsky, Iw. Iw., SR, Direkt.-Geh., Suworowstr. 99.
Tickmann, Rob., Steindr., Ritterstr. 20.
v. Tideböhl, Nik., cand. phys.-math., Oberlehrer, Peterpaulsstr. 2, W. 9.
Tider, Joh., Artellschtsch., Kaisergartenstr. 4, W. 28.

Fabrik Rigaer Spielwaaren. **Vierecke & Leutke.** Fabrik: Mitauer Chaussée 9. Niederlage: Theaterstr. 11

Tidrik, Adam, Hsb., Amts-Stuhlm.-Mstr., Sprenkstr. 63, W. 12.
— Andr., Tschlr., Stubbenseesche Str. 10.
— Joh., Privat., Brunnenstr. 5.
— Karl, Exped., Thalstr. 13, W. 4.
— Lene, Näht., Hospitalstr. 16, W. 17.
— Wilh., Schlosser, Milchstr. 12, Q. 5.
Tiebusch, Jos., Bäcker, Libauer Str. 1.
Tiede, Fr., Platzmstr., Petersb. Ch. 3.
Tiedemann, Adele, Frl., Pauluccistr. 8.
— Ferd., Rend. d. Börsenkom., Elisabethstr. 23, W. 19.
— Georg, Bildh.-Werkst., Suworowstr. 60.
— J., Maler, Gertrudstr. 111, W. 4.
— Jw. Jur.', Fabrikbmt., Suworowstr. 60
— Karl, Schuhm., Eisenbahnstr. 10.
— M., Frl., Schmiedestr. 9, W. 9.
— M., Schndrn., kl. Schmiedestr. 14, W. 3.
— Otto, Kellner, Suworowstr. 60, Q. 18.
— Wilh., HR, Dr. med., Spr. 8—9½ u. 4—5, Turgenjewstr. 13, W. 1, ☎ 1755.
Tieden, J. G., Revieraufs., Palaisstr. 3.
— Jul., Bankbmt., Krusenhof. Str. 15.
Tieder, Otto, Zollbmt., Nikolaistr. 38.
Tiedermann, Krist., Frau, Romanowstr. 7
Tiedtke, Joh., Mechan., Hilfsstr. 8.
Tief, Adolf, Arzt, Ohren-, Nasen- und Halskrankh., Spr. 10—12 und 4—6, Sandstr. 12, W. 3.
— Theofil Jos.', HR, Architekt, Gertrudstr. 17, W. 2.
Tiefenberg, Andr., Schlosser, Laubstr. 9.
Tiefenthal, Fritz, Schndr., Rutzau. Str. 9a
— Karl, Mech., Rutzausche Str. 9a.
— Mar., Wwe., Gerberstr. 5, W. 20.
Tiefs, Terep, Werkf., Kischinew. Str. 3.
Tieger, Itzig, Mützenm., Palissadenstr. 30.
Tiehlherdt, Alex., Maler, Unionstr. 8.
Tielib, Karl, Zimm., Gustavstr. 4, W. 6.
Tielmann, Joh., Kutscher, 2. Weidend. 21
Tiemann, Georg M., Stadtschulvorst., Katharinenstr. 14, W. 2.
— Wilhelmine, Hsb., Schlocksche Str. 52.
Tiemer, Joh., Fuhrm., Pinkenhof. Str. 2.
— John, Arzt, Spr. 3—4, Kalkstr. 30. ☎ 3050.
— Paul Heinr.', Arzt, Spr. 9—11 und 4—5, Alexanderstr. 34, ☎ 1655.
Tierasyl des Tierschutzver., Fuhrmannsstr. 32.
Tierschutzverein, Stall d. Livländ., Revaler Str. 45.
Tiesenberg, A., Schlosser, Kurmanowstr. 14
— Alex., Schlosser, Sprenkstr. 4, W. 10.
— Aline, verw. Herrmann, Hsbn., Ankerstr. 9.
— Joh., Müller, Ankerstr. 9.
— Otto, Hsb., Tschlr., Pokrowstr. 5.
Tiesenhaus, W. K., Vorarb., Pet. Ch. 79.
Tiesenhausen, Alex. Pawl.', Baron, WSR, Kameralh.-Dirig., Elisabethstr. 9, W. 7, ☎ 430.
— Emmy Baronin, geb. v. Trompowsky, 1. Weidendamm 1, W. 10.
— Erna Baronesse, Todlebenboul. 3.
— Frdr. Baron, Wallstr. 27, W. 8.
— Gerh., Baron, stud. arch., 1. Weidendamm 5.
— H. Baron, Dr. med., Spr. 8—9½ u. 5—6, Elisabethstr. 21, ☎ 1505.
— Herm. Baron, Cand. jur., Sekr. an d. Livl. adl. Güter-Kreditsoz., Kirchhofsstr. 13.
— Herm. Georg Baron, vereid. Rechtsanw., Spr. 9—10, Wallstr. 17, wohnt Kirchhofsstr. 13.
— Karl, Baron, Kirchenstr. 16, Q. 5.
— Oskar Georg, Baron, Mühlenstr. 18.
Tiesin, Anna, Dw., Wolgund. Str. 44.
Tietjen, K., Rentner, Dorpaterstr. 26.
Balt. Leisten-Fabrik u. Holzindustrie R. Tietjens, 2. G., Kommanditges., Robert Tietjens einz. offener Gesellsch., 2. Weidendamm 21b, ☎ 2041.
Tietjens, Alb., Cand. Techn., einziger offener Gesellsch. der Firma „Ressort", Elisabethstr. 21, W. 1, ☎ 1014.
— Rob., Chem., einz. off. Ges. d. Firma Balt. Leistenfabrik u. Holzindustr. R. Tietjens u. d. Ges. d. Rig. Talgraff., Elisabethstr. 21, W. 1.
Tietz, Ernst, Destillat., Dorotheenstr. 1.
— Ernst, Telegr.-Bmt., Bäckereistr. 7.
— Friedr., Dw., Waldstr. 12.
— H. J., Mechan., Alexanderstr. 60, W. 4.
— Herm., Hsb., Kandauer Str. 57.
— Pet., Schmied, Matthäistr. 70, W. 6.
— Ther., Frl., Conv. z. hl. Geist 2.
Tiewen, Wilh., Packer, Katharinend. 31.
Tiger, Anna, Wwe., Matthäistr. 81.
Tigul, Jan, Dw., Kalnezeemsche Str. 90.
Tihder, Joh., Fuhrm., Frauenburg. Str. 12
Tihlen, Karl Petr.', Dw., Friedensstr. 39.
Tihlip, Jak., Schaffn., Ebelshof. Str. 8a.
Tihm, Hans, Kellner, Newastr. 9, W. 29.
Tihrel, Karl, Schuhm., Elisabethstr. 25.
Tihrumneek, Anna, Wwe., Schloßstr. 20.
Tihson, Joh., Telegr.-Bmt., Alexanderstr. 134, W. 27.
— Karl, Diener, Alexanderstr. 134.
Tihtmann, Jan, Hsb., Ehstenstr. 6a.
Tiido, Joh., Exped., Martinsstr. 2, Q. 4.
Tikan, Jan, Färberstr. 12, W. 17.
Tikanow, Rud., Buchb., Schmiedestr. 19.
Tiknus, Ant., Schndrn., Kreßlerstr. 1.
Tikum, M., Hdlr., Windstr. 21, W. 1.
Tilberg, Anna, Frl., Elisabethstr. 103.
— Christ., Hsb., Salwensche Str. 68.
— Theod., Masch., Mühlenstr. 149, W. 3.
Tilga, Joh., Schlosser, 2. Weidendamm 6.
Tilib, Ewald, Hsb., Soldatenstr. 2, W. 1.
— Karl Ewald, Kanzleibmt., Soldatenstr. 2.
Tiling, Adele, Pension, Antonienstr. 6.
— Aug., Offiziers-Wwe., Hermannstr. 9.
— Aug., Wwe., Schiffsstr. 4, W. 3.
— E., Direkt.-Wwe., Theaterboul. 1.
— Konst., Klassendame, Andreasstr. 1.
— Louise, Elisabethstr. 2, W. 2.
— Nanny, Bmtn., Nikolaistr. 8, W. 8.
— Th., Dr. med., Dir. d. Irrenanstalt Rothenberg, Duntenhofsche Str. 16a.
— Wilh., SR, Oberlehrer, Elisabethstr. 6.
Tilischke, Andr., Expreß, Hospitalstr. 14.
— Eva, Hsbn., Hospitalstr. 14.
Tilit, Karl, Buchhltr., Färberstr. 6.
Tilitschejew, Georg, Lehrer, Schulenstr. 25
Tilitzki, Hel., Wwe., Turgenjewstr. 8.
Tilitzki, F., Hdlr., Moskauer Str. 43.
Tilk, Andr., Privat., Wolfsstr. 5.
— Aug., Weber, Wolfsstr. 5.
Tilke, Jan, Tapez., Steinstr. 14.
— M., Schndr., 1. Weidendamm 18, W. 6.
Till, Alex., Elektriker, Ballastd. 60.
— Berth., Mstr., Bauskescher Weg 5.
— Ernst, Weber, Altstr. 3.
— Ernst, Weber, Birkenstr. 10.
— Krisch, Steller, kl. Vegesacksholm 51.
Tillau, Joh., Tschlr., Sadownikowstr. 43.
Tiller, Andr., Schlosser, Frauenb. Str. 13.
— Ernst, Redaktionsbote, Matthäistr. 41.
— Karl, Maurer, Marienstr. 13, W. 73.
Tilling, A., Zimm., Nummersh. Str. 14.
Tillik, A., Schuhm., Sprenkstr. 24.
Tillisch, Joh., Fleischer, Hospitalstr. 10.
Tillmann, Krist., Bahnbmt., kl. Lärmstr. 1.
Tillner, Fr., Fleischer, Dünaburger Str. 2.
— Gottfr., Fleischer, Kojenholm. Str. 6.
— H., Wwe., Konv. z. hl. Geiste 11.
— Jul., Frl., Conv. z. hl. Geist 2, Q. 15.
— M., Fleischer, Dünaburger Str. 2.
— Nik., Dünaburger Str. 2, ☎ 2170.
— Nik., Hsb., Fleischermstr., Pokrowstr. 14
— Reinh., Hg., Dorpater Str. 65, W. 10.
Tillo, Off., Dw., Reeperstr. 1, W. 5.
Tilmann, Andr., Gießer, Rumpenhofsche Str. 7, W. 40.
Tilsner, Wilh., Wwe., Hsb., Sommerstr. 6.
Tilt, Adam, Schaffner, Abaushof. Str. 1.
— Rob., Telegr.-Bmt., Mühlenstr. 37.
Tilte, Joh., Eisendr., Hospitalstr. 9.
Tiltin, A., Schlosser, Petersb. Ch. 118.
— Anna, Hsb., Kalnez. Str. 87a, Q. 1.
— Anna, Wwe., Gabrielstr. 1, W. 9.
— Anna, Wwe., Wäsch., Ernestinenstr. 47
— Aug., Schmied, Matthäistr. 52, W. 5.
— B., Hg., Lubahnsche Str. 13, W. 17.
— D., Hdlr., Augustenstr. 1, W. 14.
— Fritz, Bäcker, Artilleriestr. 70, W. 14.
— Fritz, Heizer, Altstr. 7.
— Fritz, Schlosser, Rumpenhof. Str. 27.
— Georg, Exped., Dorotheenstr. 20, W. 3.
— Georg, Kontordiener, Nikolaistr. 24.
— Hans, Zimmerm., Selburg. Str. 4a.
— Joh., Schlosser, Peterholmsche Str. 3.
— K., Hdlr., Schreyenbusch 6, 11.
— Karl, Hsb., Palmstr. 11.
— Karl, Kistenb., Asylstr. 18, W. 15.
— Karl, Polizeibmt., Grobinsche Str. 3.
— Karl, Zimm., Moskauer Str. 166.
— Kath., Wäsch., Adolfstr. 5.
— Krisch, Schlosser, Ernestinenstr. 47.
— Lotte, Aufw., Färberstr. 6a, W. 10.
— Marie, Dw., Trinitatisstr. 22, W. 14.
— Mart., Auff., Matthäistr. 76.
— Mart., Messerschm., Kemmern. Str. 2.
— Mich., Hdlr., Gertrudstr. 50, W. 4.
— Pet., Hsb., Mosk. Str. 213.
— Pet., Weber, Amboth. Str. 18.
— Trine, Wäscherin, Alexanderstr. 96, Q. 9
Tilts, Jan, Fabrikarb., Margaretenstr. 2.
Timann, Kath., Wwe., Ritterstr. 63.
— Rob., Bäcker, Sprenkstr. 9.
Timberg, Otto, Agent, Gogolstr. 5, W. 15.
Timkin & Zimkin, Moskauer Str. 66a, ☎ 1557.
Timkin, Leibe, Holzhdlr., Mosk. Str. 66a. ☎ 1557.
Timkoff, Kath., Wwe., Matthäistr. 38.
Timkow, Joh., Buchb., Artilleriestr. 3.
— Otto K., Postbmt., Matthäistr. 38.
Timm, Ad., Setzer, Steinstr. 8, Q. 3.
— Alb., Maler, Dorotheenstr. 16.
— Alb. Karl, Tapezierer, Mühlenstr. 37.
— Alwine, Klavierl., Gertrudstr. 75.
— Amalie, Hebamme, Revaler Str. 73.
— Andr., Modelltschlr., Schlock. Str. 14.
— Andr., Tschlr., Matthäistr. 127, W. 5.
— Clement., Frl., Kirchenstr. 23.
— Dav., Kutscher, Meinhardstr., Haus Häusermann.
— E. geb. Pfab, Prof.-Wwe., Suworowstr. 12.
— Ed., Prof. d. Zweigkont. d. Rigaer Kommerzb., Elisabethstr. 31, W. 8.
— Ed., Spark.-Bmt., Georgenstr. 9.
— Elis., Aufw., Revaler Str. 73, W. 2.
— Elise, Diakonisse, Charlottenstr. 9.
— Friedr., Hsb., Thüringen. Str. 32.
— Fritz, Wächter, Säulenstr. 114, W. 7.
— J., Kutscher, Mühlenstr. 113, W. 4.
— Jan, Schaffner, Moskauer Str. 163.
— Jan, Tschlr., Treydensche Str. 5.
— Jan, Zimmerm., Dampfstr. 76, W. 10.

H. F. Hassel, Marstallstr. 24. Telephon 269.
Lieferungsgeschäft für Maschinen und Technische Bedarfsartikel.
1000 Holzriemscheiben.

Kinder-Wagen, -Betten und -Velocipede.

Karl Grünberg, Matthäistr. № 54, im eigenen Hause. Telephon № 2402. Die besten Gummireifen der Welt.

— Joh. Andr., Schlosser, Karolinenstr. 34
— Lina, Schönwäsch., kl. Altonaerstr. 3.
— Louise, Wwe., Gertrudstr. 75. Q. 12.
— Thekla, Wwe., Matthäistr. 107, W. 30.
— Wilh., Modelltschlr., Wolmar. Str. 28.
— Wilh., Wwe., Suworowstr. 76, Q. 3.
Timma, Amal., Pension, Pauluccistr. 7.
— Edm., Kontorbmt., Pauluccistr. 7.
Timme, Ed., Buchhltr., Sofienstr. 1.
— Mart., Schmied, Sternstr. 24, W. 8.
— Pet., Schlosser, Duntenhofsche Str. 24.
Timmermann, Annette, Wäsch., Säulenstr. 78, W. 28.
— Jak., Stauer, Fuhrmannsstr. 27, W. 3.
— Jak. Karl.', Unternehm., Friedensstr. 21.
— Jan, Dw., Schwarzhäupterstr. 4.
— Jan, Hdlr., Grabenstr. 47, W. 8.
— Jur., Fuhrm., Maxenstr. 4.
— Karl, Hdlr., Kaukasische Str. 1.
— Karl, Kesselschm., Torfstr. 3.
— Karl, Schlosser, Dampfstr. 82, W. 5.
— Lisa, Hdlrn., Teestr. 1, W. 17.
— M., Schlosser, Helenenstr. 21, W. 14.
— Marie, Hdlrn., Ritterstr. 77, W. 15.
Timmk-Suikis, Jos., Wagenb., Wolmarsche Str. 21, W. 12.
Timmler, Wilh., Schloss., Wenden. Str. 13
Timofejew, A., Kwh., Dünaburgerstr. 5.
— Alex., Frau, Moskauer Str. 95, W. 5.
— Ferd., Kistenb., Invalidenstr. 1, W. 7.
— Foma, Vorarb., 2. Weidendamm, Güterbahnhof.
— G., Träger, Thronfolgerboul. 31.
— Gawr., Schmied, Alexanderstr. 128.
— Jes., Hdlr., Dünaburger Str. 72.
— Jeros., Fleischer, Witebsker Str. 13.
— Jw., Schuhm., Jaroslawsche Str. 54.
— Jw., Tschlr., Jaroslawsche Str. 52.
— L., Stuhlm., Jaroslaw. Str. 49.
— M., Hsb., Kostromasche Str. 7, W. 1.
— Mark., Maurer, Moskauer Str. 60.
— Matr., Wwe., Essenhofsche Str. 36.
— Nat., Wwe., Turgenjewstr. 11, Q. 4.
— Nik., Bahnbmt., Jaroslawsche Str. 35.
— P., Hg., Jaroslawsche Str. 11, W. 1.
— Pet., Maurer, Poltawasche Str. 5a.
— Prok., Dw., Turgenjewstr. 21, W. 11.
— S. E., KA, Adjut., Suworowstr. 51.
— Serg., Fuhrm., Jaroslawsche Str. 59.
— T. A., Tschlr., Pokrowstr. 11, W. 18.
— Tatj., Wäsch., Waffenstr. 12, W. 12.
— Z., Weber, Kischinewsche Str. 3.
Timper, Jan, Schlosser, kl. Lagerstr. 49.
— Joh., Kontorbmt., kl. Lagerstr. 49.
— Mik., Gärtner, Irmlausche Str. 11.
Timrot, Andr., Schlosser, Parkstr. 8.
— Jan, Hsb., Rabenstr. 19, W. 1.
— Mart., Hsb., Pernauer Str. 7.
— Mik., Rentn., Pernauer Str. 7, W. 3.
— Pet., Privat., Hospitalstr. 10, W. 24.
Timuschka, Jan, Schmied, Matthäistr. 50.
Tindsegolsky, Stan., Kol.-Hdl., kl. Palisadenstr. 8.
Tingur, Sim., Tschlr., Matthäistr. 71.
Tinnus, Pet., Bmt., Taubenstr. 37.
Tinschulis, Joh., Schndr., Ritterstr. 89.
Tint, Joh., Schmied, Adlerstr. 12, W. 21.
Tion, Ans, Kwh., kl. Lagerstr. 47.
— J., Maurer, Altonaerstr. 30.
Tipan, Ant., Maler, Marthastr. 5.
Tipel, Joh., Portier, Newastr. 38.
— Joh., Schuhm., Kirchenstr. 33, W. 8.
Tipp, Jan, Kutscher, kl. Milchstr. 9.
— Karl, Fuhrm., Kalnezeem. Str. 161.
Tippmann, Karl, Zollbes., Ertellstr. 1.
Tirechin, Pet., Kürschner, Mosk. Str. 40.
Tirel, Jak., Maurer, Ritterstr. 109.
— Pet., Zollauss., Matthäistr. 72, W. 3.

Tirichowitsch, Alex., Wwe., Kathol. Str. 29.
Tirin, Pet., Drahtz., Konsulstr. 4, W. 4.
Tirikin, Matw., Schuhm., Rabenstr. 8.
Tirmneek, Karl, Bahnbmt., Bausk. Str. 15.
Tirmuk, Jak., Tschlr., Rumpenh. Str. 25.
Tirner, Alfr., Former, Werrosche Str. 3.
Tirolsky, Herm., Schuhm., Peitaustr. 11.
Tirow, Paw. Nik.', Oberst a. D., Säulenstr. 49a, W. 13.
Tirrum, Hans, Buchb., kl. Schloßstr. 4.
Tirsenok, Oss., Glasarb., Apothekerstr. 22
Tirsit, Ans, Tschlr., Mühlenstr. 109.
— Joh., Buchbinderei, Newastr. 27, W. 23.
Tirsmal, Pet., Hsb., Marienstr. 131.
Tirum, A., Amts-Schuhm.-Mstr., Alexanderstr. 24.
— A., Kfm., Dorpater Str. 35, W. 26.
— Ed., Zuschl., Dorpater Str. 101, W. 32.
— Pet., Hdlr., Torfstr. 3.
Tirumneek, Karl, Telegr.-Bmt., Suworowstr. 61.
— Mikkel, Träger, Asylstr. 16, W. 5.
Tisberg, Joh., Wächter, Bauskesche Str. 12.

Max Tischbein,
Altstadt Nr. 19.
Telephon Nr. 661.

Max Tischbein, 1. G., Agentur u. Kommission, Inh.: Max Tischbein u. dessen Sohn Rob. Tischbein, Prok.: Wilh. Tischbein, Altstadt 19, ☎ 661.
Tischbein, Max, Mitinh. d. Firma, Elisabethstr. 31, W. 7, ☎ 1201.
— Rob., Mitinh. d. Firma Max Tischbein, Antonienstr. 8, ☎ 2050.
— Wilh., Prok. der Firma Max Tischbein, Elisabethstr. 31, W. 7.
Tischberg, Dor., Wwe., Zeltstr. 2.
Tischer, Heinr., Amts-Bäckermstr., Bäckerei u. Stärkefabrik, Moskauer Str. 93.
Tischhäuser, Ant., Setzer, Säulenstr. 79.
Tischler, Charl., Auss., Apothekerstr. 13.
— Emilie, Hdlrn., Grabenstr. 27, W. 1.
— Frdr., Dw., Ritterstr. 63, W. 2.
— K., Amtsbote, Suworowstr. 42.
— M., Maurer, Säulenstr. 83, W. 31.
— Mart., Müller, Katarinendamm 12.
Tischner, Louis, Fabrikbmt., Goldingerstr. 5
Tischnikow, Karl, Hg., Schiffsstr. 26, W. 3.
Tisenberg, Ludw., Erzieher, Duntenhofsche Str. 28.
Tisin, Jak., Tschlr., Frauenburg. Str. 8.
Titer, Fritz, Stauer, Bienenstr. 19, W. 6.
— Lise, Hdlrn., Jaroslawsche Str. 14.
Tikmann, Karl, Tschlr., Revaler Str. 9.
— M., Schlosser, Adlerstr. 18, W. 10.
Titow, A. N., Lehrn., Newastr. 23, W. 14.
— A. P., Polizeibmt., Revaler Str. 69.
— Alex., Hg., Marienstr. 28, W. 9.
— Alex., Wärterin, Ritterstr. 7.
— Alex., Zollauss., Sprenkstr. 71, W. 14.
— Anna, Wwe., Dünamünd. Str. 30.
— Aug., Schuhm., Kostromasche Str. 1.
— Elisab., Lehrerin, Pionierstr. 5.
— F. L., Bahnbmt., Kurmanowstr. 6.
— Joh., Auss., Säulenstr. 26, W. 4.
— Jw., Hg., Sünderstr. 21.
— Martha, Offiz.-Frau, Elisabethstr. 9.
Titowsky, Korn., Bahnbmt., Mosk. Str. 124
— Kornel., Telegr.-Bmt., Ritterstr. 75b.
Titschenin, Pawel, Priester, Waldstr. 4a.
Tittmann, Marie, Hsb., Alexanderstr. 154.
Titus, Jw., Hdlr., Romanowstr. 46.

Titz, E., Postbmt., Bäckereistr. 7, W. 3.
Tjugin, Alex., Kfm., Nikolaistr. 67a.
— Georg, Bahnkassir., Marienstr. 50.
— Kath., Hsbn., Marienstr. 35, W. 6.
Tjukin, Dmitri, Schaffner, kl. Palissadenstr. 23, W. 11.
Tjulnow, Jw., Maurer, Jaroslaw. Str. 19.
Tjunjajew, Nik., Diakon an d. Alexander-Newski-Kirche, Romanowstr. 12.
Tjunin, Jw., Maurer, Pernauer Str. 37.
Tjunow, Ismail, Oberlehr., Suworowstr. 2
Tjurbe, Andr., Tschlr., Wolgund. Str. 25a

Tivoli,
Altrenommirtes Restaurant.
Inh.: **A. Melpert.**
Königsstr. 3, Tel. 618.

Tkatschew, Elisar, Hsb., kl. Bergstr. 9.
— T. A., Wwe., Katholische Str. 54.
Tlapa, Alois, Geschäftsf., Matthäistr. 54.
Tnachowsky, Franz, Schlosser, Ujerstr. 15.
Tobalo, J. F., Dw., Sprenkstr. 49.
Tobian, Anna, Aufwärt., Wolgund. Str. 76
Tobias, Alex., Kutscher, Säulenstr. 43.
— D., Hdlr., Matthäistr. 74, W. 29.
— Jank., Hdlr., Jakobstädtische Str. 4.
— Joh., Dw., Thronfolgerboul. 3.
— Karl, Stauer, Schreyenbusch 2, 3.
— Kath., Wwe., Färberstr. 6a, W. 27.
— Lilly, Frau, Säulenstr. 78, W. 3.
— Pet., Amts-Seilermstr., Industriestr. 7.
v. Tobien, Alex., Sekr. d. stat. Abth. d. Rittersch.-Kanzlei, Sprechst. im Bureau Jakobsstr. 12, von 1—3, wohnt Klosterstr. 21, im Ritterhause 4.
Tobien, Christof, Hsb., Romanowstr. 58.
— Friedr., Masch., Schreyenbusch 2, 27.
— Karl, Bankbmt., Romanowstr. 58.
— Nachm., Hdlr., Popowstr. 3a, W. 62.
Tobijan, Jan, Dw., Glockenstr. 11.
— Jan, Kassenbote, Goldinger Str. 2.
Tochw, J. M., SR, Oberlehr., Packhausstr. 3, W. 10.
Tockel, Krist., Setzer, Suworowstr. 102.

Ernst Tode,
Glasmalerei und Kunstverglasung.
Alexanderstrasse Nr. 76.
Telefon Nr. 1385.

Tode, Aug., Frl., Schwimmstr. 20, W. 4.
— Ernst, akad. Maler, Hsb., Atelier für Glasmalerei: Alexanderstr. 76, ☎ 1385.
— Fr., Hsb., Teichstr. 20, W. 1.
— Jul., Schiffskapt., Mühlenstr. 42.
— Karol., Wwe., Alexanderstr. 76, W. 1.
— Rud., Aeltest. gr. Gilde, Mitinh. der Firmen Jaeger & Co., G. A. Schweinfurth, einz. off. Ges. d. Firma Restaurant „Automat", Dir. d. Stadt-Diskontobank, Nikolaistr. 73, ☎ 2048.
Todleben, Elis., Wwe., Mühlenstr. 55.
— Viktor, Kassir., Nikolaistr. 8, W. 19.
Tödteberg, Jenny, Lehrerin, Wolm. Str. 23
Tönnisohn, Georg, Hsb., Grodno. Str. 7.
Tönnisson, Jak., Hsb., Nummersh. Str. 15
Töpfer, Andr., Gärtner, Kalnez. Str. 9.

Fabrik Rigaer Spielwaaren. Vierecke & Leutke. Fabrik: Mitauer Chaussée 9. Niederlage. Theaterstr. 11

— Jndr., Maurer, Bausk. Weg 7.
— Olga, Frl., Turmstr. 15, W. 1.
Toeppe, Hedw., Wwe., Karolinenstr. 35.
Toffer, Chaim, Privat., Schwartzenhofsche Str. 2.
— F., Tschlr., Revaler Str. 57c, W. 33.
— Fr., Tischlerei, Kapselstr. 3a, wohnt 5.
— Heinr., Böttcher, Goldinger Str. 2.
Tosogin, Jnstr.-M., Suworowstr. 14.
Tohmsdorf, Marie, Frl., Kreuzstr. 1.
Tohnberg, Gottl., Putzhdl., Alexanderstr. 81, W. 16.
Tohne, Aug., Exped., Mühlgrab. Str. 5.
— Lawise Hsbn., Asuppensche Str. 11.
Tohsch, Joh., Schuhm., Sprenkstr. 11.
— Wold., Ankern., Lubahn. Str. 2.
Tokar, Fr., Fuhrm., Waffenstr. 10.
Tokarew, Charl., TR-Wwe., Alexanderstr. 95, W. 6.
— Nik., Friseur-Amtsmstr., Geschäft und Wohnung: Neustr. 14.
Tokarschewsky, St. A., TR, Jng.-Techn., Felliner Str. 7, W. 1.
— Stan., Holzhdl., Nikolaistr. 67a.
Tokaschewsky, Oss., Hdlr., Alexanderstr. 85
Tokel, M., Wwe., Gymnastikstr. 32.
Tolkatsch, Nik., Bahnbmt., kl. Palissadenstr. 25, W. 1.
Tolksdorff, Louis, Hsb., Bartausche Str. 2.
Tolling, Julie, Wwe., Bäckereistr. 10.
— Marie, Frl., Duntenhofsche Str. 28.
Tollkühn, Aug. Fr., Bureauchef, Matthäistr. 109.
— Const., Wwe., Hsbn., Matthäistr. 109.
Tolokonnikow, Jak. Jak.', Kapt., Schulenstr. 35.
Tolotschka, Edde, Wwe., Pernauerstr. 22.
— Ed., Schlosser, Adlerstr. 8, W. 2.
Tolstoi, Jw., Wraker, Jesuskirchenstr. 7.
— M. N., Graf, Georgenstr. 3, W. 1.
Tolsty, Ant., Dw., Mühlenstr. 92.
Toltschinsky, L., Jng., Dünamünd. Str. 22
Tolwinski, N. A., Jng., Bahnbmt., Newastr. 11, W. 17.
Tolwitzki, E., Bahnbmt., Säulenstr. 115.
— M., Wwe., Turgenjewstr. 6, W. 3.
Tom, Karl, Schmied, Färberstr. 4.
Tomaschaitis, A., Bmt., Dünaburgerstr. 24
— Vikt., Untermstr., Duntenh. Str. 42.
Tomascheitis, Tom., Trakteur, Moskauer Str. 52, W. 2.
Tomaschew, J., Gerber, Pet. Ch. 119.
— Konst., Tschlr., Jaroslaw. Str. 80.
— Tatj., Hsbn., Jaroslaw. Str. 80.
Tomaschewitsch, Mich., Hsb., Poltawasche Str. 8, W. 3.
— Wl. Stan.', SR, Friedensr., Kirchenstr. 37, W. 10.
Tomaschewitz, Ant., Wagenb., Talstr. 7.
— Mich., Schlosser, Bachstr. 10, W. 12.
Tomaschewsky, A., Telegr.-Bmt., kl. Altonaer Str. 12.
— Ad., Masch., Alexanderstr. 110.
— Elw., Fr., Suworowstr. 25, W. 5.
— Fr., Leutn., Alexanderstr. 125, W. 6.
— Georgine, Klavierlehr., Bäckereistr. 10.
— Jan, Schmied, Mühlgrabnsche Str. 8.
— Konst., Fleischer, Alexanderstr. 78.
— M., Wursthdl., Alexanderstr. 20.
— Martha, Exped., Bäckereistr. 10, W. 18
— Paul, Schndrn., Säulenstr. 40.
— Paw., Dreher, Kischinewsche Str. 3.
— W., Masch., Alexanderstr. 110.
Tomaschunas, A., Kwh., Unionstr. 5.
— J., Schmied, Segelstr. 19.
— Jos., Fuhrm., Säulenstr. 19, W. 19.
— Karl, Schutzm., Katharinendamm 19.
— Oss., Dw., Torgelsche Str. 1, W. 2.

Tomasohn, G. K., Bahnbmt., Parkstr. 1.
v. Tomassi, E., Gesichtsmasseuse, kl. Newastr. 10, W. 5.
Tomaszewski, Arth., Kassir., kl. Münstereistr. 1, W. 17.
Tomback, Mich., Hsb., Altonaerstr. 27.
Tomberg, D. K., Priv.-Rechtsanw., Spr. 8—11 u. 4—7, Dorpater Str. 26.
Tomsohrde, Georg Jul., Obergärtner, Verlängerte Ritterstr., Gartenbau-Verein.
Tomilin, Anna, Frl., Kirchenstr. 35.
Tomilow, Nik. N., KS, Accisekontroleur, Romanowstr. 64, W. 33.
Tomin, Bernh., Hg., Laborat. Str. 23.
— Jan, Holzhdlr., Revaler Str. 69.
— Pet., Schndr., Bauskesche Str. 72.
v. Tomkewitsch, Paul, Buchhltr., Dorpaterstr. 28, Q. 2.
Tomkewitsch, Wlad., Bahnbmt., Mühlenstr. 74, W. 12.
Tomm, Gust., Schmied, Dünaburgerstr. 51
Tommgas, A. M., Kanzl., Sadownikowstr. 17, W. 23.
Tompu, Martha, Frl., Kandauerstr. 27a.
Toms, Ad., Schuhm., Matthäistr. 93.
— Dschessa, Frl., Marienmühlenstr. 15.
— Fritz, Schmied, Matthäistr. 93, W. 8.
— Sim., Dw., Duntenhofsche Str. 24.
Tomschewitz, Kas., Maurer, Jnvalidenstr. 1
Tomschewsky, Anast., Wwe., Apprickensche Str. 6.
Tomschinsky, Abr., Hdlr., Mosk. Str. 53.
Tomschunas, Andr., Tschlr., Marienstr. 113.
Tomsohn. Sieh auch Thomsohn.
— Ernst, Billeteur, Ritterstr. 83, W. 14.
— Henr., Wwe., Matthäistr. 38, W. 3.
— J., Tschlr., Marienstr. 80, Q. 8.
— J., Tischlermstr., Säulenstr. 49a.
— Karl, Zimmerm., Artilleriestr. 51, Q. 6
Tomson, Alb., Stauer, Kreuzstr. 4.
— Alex., Stauer, Katharinendamm 17.
— Chr., Schlosser, Taubenstr. 39, W. 7.
— Chr. J., Dom.-Bmt., Sommerstr. 4.
— Hans, Bmt., Drosselstr. 23.
— Jak., Maler, Matthäistr. 29, W. 18.
— Karl, Kutscher, Alexisstr. 1.
— Karl, Vorarb., Artilleriestr. 40.
— Mart., Dreher, Schuhmacherstr. 3.
— Reinh., Schlachth.-Bmt., Taubenstr. 37.
— Rob., Hsb., Champetresche Str. 141.
— Rob., Messerschm., Champetr. Str. 107
Tomweli, Alex., Fischer, Kohlenstr. 6.
Tone, F., Bankbote, kl. Altonaer Str. 5.
— Jul., Lehrer, Hospitalstr. 1.
Tonkawit, Jgn., Hdlr., Palissadenstr. 27.
Tonkowitsch, Alfr., Schlosser, Palissadenstr. 13, W. 14.
Tonn, Mich., Tschlr., Pokrowstr. 18.
Toobe, Joh., Privat., Gymnastikstr. 18.
Tool, Alex., Schlosser, Waffenstr. 6.
Topew, Hel., Hausverw., Gogolstr. 2.
Topografie, Militär-, Basteiboul. 9a. Sieh Register Seite 2.
Topolsky, Alex. Petr.', Kameralh.-Bmt., Revaler Str. 15, W. 9.
Topp, Adolf, Maurer, Matthäistr. 115.
Toprowsky, F., Amts-Töpfermstr., Mosk. Str. 159, ☎ 907.
Toptigin, S. F., Korresp., Ofenstr. 18.
Toptschijew, V. A., Bahn-Revisor, Popowstr. 1.
Topunow, P., Kol.-Hdl., Säulenstr. 90.
Toransky, Joh., Kassir., Ballastd. 60.
Torchiani, Alexis, Domplatz 15, W. 4.
— Berta, Wwe., Newastr. 24, W. 3.
— Erich, Hg., Sünderstr. 25, W. 5.
— Julius, Newastr. 24.
— Karl, Nikolaistr. 6, W. 11.

— W., Kassir. d. Stadt-Lomb., Thronfolgerboul. 25, W. 8.
Tordorf, Ourid, Mstr., Nußstr. 7.
Torf, Jtz, Glaser, Jaroslawsche Str. 10.
Torgaschew, M. M., SR, Oberlehr., Elisabethstr. 9a, W. 14.
Torgunow, Dmitr., Bahnbmt., Trinitatisstr. 5.
Toring, Dav., Mont., Alt-Autzsche Str. 1.
v. Torklus, Ferd., Oberst im Generalstab, Schulenstr. 6, Tel. 510.
— Karl, Bankbmt., Lazarethstr. 6.
— Nik., Equipagen-Verm., Schulenstr. 6.

Rud. Torno,
Königsstr. 37. Tel. 3210.
Lager von Gummi-Rad-Reifen der Russ. Amerikan. Gummi-Manufaktur, St. Petersburg.
Werkstatt für sämtliche Stellmacher-Arbeiten.

Torno, Osw., Fabrikbmt., Tuckumerstr. 11
Tornow, Julie u. Lucie, Baronessen, Antonienstr. 5, W. 5.
— Nik., Baron, Hsb., Schützenstr. 3.
Toropotritzky, A. F., Wwe., Zitadelle 2.
Toroschkow, Ant., Schndrn., Marienstr. 49
Torotschkor, Alex., Rentn., Säulenstr. 86.
Torp, Agnes, Wwe., Theaterstr. 6.
— Arved, Amts-Glasermstr., Werkst.: kl. Schloßstr. 23, Wohn.: Schloßstr. 22.
— Leont., Wwe., Schloßstr. 22, W. 5.
Torpan, Ant., Masch., Wilnasche Str. 5.
Torry, Leonh. J., Rev.-Auss., Mühlgrabensche Str. 14.
Torstelsohn, A., Dreher, Bersohn. Str. 6.
Torstensohn, K., Maurer, Matthäistr. 131
Torster, F., Schuhm., Sprenkstr. 45.
— Georg, Monteur, Bersohnsche Str. 6.
— Georg, Schlosser, Helenenstr. 18.
— J., Schndr., Säulenstr. 84, W. 19.
— Joh., Strb.-Schaffn., Suworowstr. 133.
— Karl, Hsb., Bäckermstr., Dünaburger Str. 55, W. 1.
— Konr., Schlosser, Mühlenstr. 79.
— Mart., Zimm., Wolmarsche Str. 8.
— Phil., Hsb., Vogelstr. 4, W. 1.
— Wilh., Werkmstr., Ritterstr. 83.
Tortschensky, Nik., Bahnbmt., Marienstr. 39, W. 8.
Torunsky, Joh., Kassir., Kohlenstr. 40.
Tosch, B., Frl., Hasenholm. Ufer 12.
— Joh., Hsb., Weberstr. 1.
— Nik., Tschlr., Witebsker Str. 21.
Tosche, Joh., Kassenbote, Königsstr. 26.
— J., Amts-Schuhm.-Mstr., Stegstr. 5.
Toster, Herm., Gießer, kl. Golding. Str. 4.
Tostmann, Joh., Hsb., Talsen. Str. 1.
Totschas, Joh., Dw., Elisabethstr. 69.
Totschitschki, Jw., Dreher, Ritterstr. 145.
Totweisch, W., Fleisch., Alexanderstr. 146.
Towenis, Ant., Schndr., Romanowstr. 61.
Towtkewitsch, Elis., Näht., Revalerstr. 59.
Tozius, Jul., Malermstr., Kalnez. Str. 46.
Trabatschi, Lidie, Frl., Mühlenstr. 74.
Trabrenn-Verein. Rennbahn: Ausgang d. Schützenstr. zur Stadtweide. Kanzlei: Nikolaistr. 67a, ☎ 1252. Sieh Register Seite 2.
Trache, Walter, Theatermus., Gertrudstr. 40
Trachenberg, B., Hg., Gogolstr. 12, W. 2.
— Jank., Hdlr., Gogolstr. 12, W. 2.

Gummi-Artikel für landwirthschaftliche Maschinen, für Meiereien etc. Gummiwaaren-Fabrik „Russia" Gebrüder Freysinger. Gummi-Huf-Unterlagen, Equipagen-Gummi-Reifen.

Krankenfahrstühle, Sportwagen, Turnapparate.

Karl Grünberg, Matthäistr. № 54, im eigenen Hause. Telephon № 2402. Die besten Gummireifen der Welt.

Trachtenberg, Jan, Kfm., Kurmanowstr. 12
Tradetzky, Feod., Tschlr., Milchstr. 9.
Träger, Aug., Diener, Bausk. Str. 53a.
— Elias, Schndr., Jakobstädt. Str. 17.
— Max, Lomb.-Bmt., Weberstr. 3.
— W., Wwe., Conv. z. hl. Gst. 3, W. 7.
Träger-Artell, Schmiedestr. 56, ☎ 843.
Tragheim, Fritz Diedr., Kol.-Hdl., kleine Lagerstr. 50.
Trainin, Behr, Bevollm. d. A.-G. der Malzow. Industr. in Petersburg, Romanowstr. 59, W. 2.
Tralle, Franz, Maurer, Theringen. Str. 35
D. Trambatzky, 2. G., Fleisch, Lieferungen, Inh.: Dav. Trambatzky, Scharrenstr. 17, ☎ 2906, Säulenstr. 30, ☎ 1982.
Trambatzky, Stickereihdl., Sünderstr. 5.
— Chaim, Schndr., Moskauer Str. 32.
— Dav., Inh. dieser Firma, Säulenstr. 30
— Jos., Fleischermstr., Mosk. Str. 13.
— Rachel, Fleischhdlg., Eliasstr. 21.
Tramdach, Alex., Küfer, Matthäistr. 52a.
— Emilie, Schndrn., Kalkofenstr. 7.
— Nik., Schmied, Maurerstr. 10, W. 3.
— Rob., Schuhm., Fuhrmannsstr. 2.
A. Trampedach, 1. G., Export u. Import, Inh.: Karl Friedr. Heinr. Kehrhahn, Prok.: Wilh. Krebs, Altstadt 15, ☎ 1405.
Akt.-Gesellsch. d. chemischen Fabrik Trampedach & Co. in Riga, 1. G., Direktore: W. Jeftanowitsch, M. Ruhtenberg, W. Agthe, Dir.-Kandid.: K. Hansen, E. Heber. Fockenhof 5/6, ☎ 469.
Trampedach, Alex., cand. chem., Fabr.-Dir. d. A.-G. „Glover", Martinshofsche Str. 2.
— Jenny, Frl., Theaterboul. 6, W. 8.
— Nik., KR, Oberlehrer, Mühlenstr. 31.
Ed. v. Transehe, 2. G., Trakteur, Witebsker Str. 39.
v. Transehe-Roseneck, Astaf, Notär der Rittersch. Kanzlei, 1. Weidendamm 6.
— Joseph, Bes. d. Gutes Ohsolshof, Alexanderboul. 6, Q. 5.
— M., Wwe., Hsb., Alexanderboul. 6.
— Paul, Bes. d. Gutes Neu-Schwanenburg, Thronfolgerboul. 13.
Transfeld, Anna, Wwe., Lazarethstr. 8.
— Paul, Fabrikbmt., Lazarethstr. 8.
Trantz, Alex., Fabrikbmt., Sprenkstr. 23a.
— M., Wwe., Mühlenstr. 96, W. 5.
Trappan, Ed. P., Fleischer, Charlottenstr. 40.
— Julie, Wwe., Pionierstr. 4, W. 30.
Trappe, H., Privat., Laubstr. 3.
Trappin, A., Aufw., Matthäistr. 42.
Trapschitz, Iw., Flußpoliz., Fischerstr. 11.
Traschkowitz, Nikif., Priv., Friedensstr. 8.
Traskunow, Bor., Lehrer, Nordstr. 3.
Tratoschtschinsky, L., Frau, Wolmar. Str. 17
Tratschut, Franz, Kolport., Kurische Str. 8.
Tratzewitzky, A., Tschlr., Säulenstr. 106.
Tratzewsky, Bronisl., Schmied, Wolmarsche Str. 1, W. 7.
Traube, Lisa, Schndrn., Charlottenstr. 38.
Trauberg, A., Schlosser, Jaroslaw. Str. 79
— Ed., Bmt., Säulenstr. 87, W. 34.
— Ed., Schndr., Artilleriestr. 26, W. 6.
— J., Wraker, Wendensche Str. 5, W. 30.
— Jak., Schlosser, Petersb. Ch. 119.
— Mart., Schuhm., Matthäistr. 59, W. 46.
— Th., KReg., Bureaubmt., 1. Weidendamm 1, W. 19.
Traugolt, Isr., Schndr., Sadownikowstr. 24

Margarethe Traugott, 2. G., Getränke, Alexanderstr. 125.
Traugott, A., Geschäftsf., Alexanderstr. 125.
— E., Schuhw.-Hdl., Gertrudstr. 53.
— Jak., Schuhm., Romanowstr. 94, W. 4.
— Marg., Inh. dieser Firma, Alexanderstr. 125, W. 13.
— Nik., Mitinh. d. Firma F. W. Jetzkewitz, Nikolaistr. 39.
— S., Rentner, Pauluccistr. 12, Q. 11.
— S., Uhrm., Newastr. 17, Q. 7.
Traukmann, Andr., Wagenb., Bersohnsche Str. 6, W. 30.
— Christ., Sattler, Taubenstr. 9.
— Jan, Kutscher, Dampfstr. 76, W. 19.
— K., Schmied, alte Mitauer Str. 62.
Traulin, Jan, Mech., Sternstr. 1, W. 3.
Traum, Joh., Hdlr., Mitauer Ch. 50.
— Karol., Schndrn., Drosselstr. 30.
B. Traumann, 2. G., Trakteur, Inh.: Ida Traumann, geb. Bressem, Gildstubenstr. 5, ☎ 513.
Traumann, Alex., Werkf., Friedensstr. 12.
— Emilie, Wwe., Alexisstr. 8.
— Ida, geb. Bressem, Inh. d. Restaur. „Johannis-Keller," kl. Schmiedestr. 17, ☎ 513.
— Joh., Malermstr., Friedensstr. 35.
— John Feod., Kfm., Altstadt 5, W. 3
— K., Schlosser, Werrosche Str. 6.
— Kath., Wwe., Dünamünd. Str. 64.
— Math., Wwe., Romanowstr. 57, Q. 12.
— Walli, Klavierlehrn., Alexisstr. 8.
Trauring, Grete, Wäsch., Alexanderstr. 152
Trautin, Th., Schmied, Revaler Str. 85.
August Trautmann, 1. G., Holz-Export, Farbenfabrik, Inh.: Albertine Trautmann, geb. Jaacks u. Karl Jaacks, Königsstr. 21, ☎ 547, Farbenfabrik: Goldinger Str. 9, ☎ 1025, Neu-Mühlgraben, ☎ 2451.
Trautmann, Albertine, geb. Jaacks, Mitinh. der Firma August Trautmann, Mühlenstr. 48.
— Alma, Krankenwärt., Ritterstr. 7.
— Aug., Tschlr., Ritterstr. 10, W. 3.
— Charl., Masseuse, Sünderstr. 23, W. 7.
— Elisab., Hsb., Weberstr. 14, W. 7.
— Ella, Anstalt für diätische Kuren, Goldinger Str. 17.
— Fritz, Hsb., Schreyenbusch 1, 3.
— Fritz, Zimm., Selburgsche Str. 1a.
— Henr., Bäckermstrs.-Wwe., Goldinger Str. 17.
— Jak., Schlosser, Jakobstädt. Str. 11.
— Jan, Schmied, Säulenstr. 92, W. 34.
— Joh., Maurer, Sternstr. 9, W. 11.
— Mart., Maurer, Schreyenbusch 3, 4.
— Matth., Schmied, Maurerstr. 6, Q. 2.
— Ottilie, Wärterin, Ritterstr. 7.
— Pet., Hdlr., Nummershofsche Str. 6.
— Wilh., Wwe., Fuhrmannsstr. 36.
Trawtschenko, Wilh., Monteur, Wendensche Str. 7, W. 4.
Trawtschewsky, Joh., Eisendr., Olivenstr. 7
Trechter, Karl, Agent, Nikolaistr. 52.
Treckschе, G., Schndr., Kaufstr. 16, Q. 8.
Tregubenkow, Iw., Masch., Dorotheenstr. 37
Trehsin, Christine, Hsbn., Alex. Str. 126.
— Gust., Schmied, Moskauer Str. 152.
— Jak., Kol.-Hdl., Suworowstr. 113.
— Karl, Hausverw., Alexanderstr. 126.
— Pet., Schlosser, Lubahnsche Str. 24.
— Rud., Schmied, Mühlenstr. 12, W. 11.
Trehwer, Alfr., Setzer, Teichstr. 2.
Trei, Moritz, Tschlr., Adlerstr. 16, W. 3.
Treiber, Hildegard, Krankenw., Ritterstr. 3.
Treibil, Emma, Hg., Romanowstr. 113.

Treibner, Just., Frl., Karolinenstr. 37.
Treichler, Fr. Wilh., Geschäftsbote, Ernestinenstr. 6.
Treide, J. A., Revieraufs., Popowstr. 3a.
— Jak., Schlosser, Fruchtstr. 1, W. 8.
Treiden, Jak., Feuerw., Petersb. Ch. 11.
Treier, Fritz, Fabrikbmt., Nußstr. 1.
— O., Werkmstr., Wiesenstr. 7, W. 10.
Treifeld, Jan, Dw., Jakobsstr. 28.
Treijer, Ans, Hsb., Kemmernsche Str. 11a.
Treiland, Pet., Weber, Woronesh. Str. 1.
Treilieb, Ernst, Fleischer, Charlottenstr. 38
Treiling, D., Hsb., Kalnezeem Str. 107.
Treiseldt, J., Uhrw.-Hdl., Kalnez. Str. 86.
Treimann. Sieh auch Treymann.
— Andr., Kwh., Alexanderstr. 104.
— Gust., Mechan., Katarinendamm 27.
— Jak., Wraker, Baumstr. 7, W. 30.
— Joh., Pumpenm., Löwenstr., Wasserturm
— Joh., Walzer, Stintseestr. 23, W. 1.
— Krisch, Dw., Lagerstr. 36, W. 8.
Treinit, Nik., Strb.-Sch., Mosk. Str. 189.
Treipus, Emilie, Lehrerin, Annenstr. 3.
Treirad, Jan, Hdlr., Schreyenbusch 4, 8.
Treiraht, J., Tschlr., Feldstr. 4, Q. 10.
Treisohn. Jan, Packer, Wolmar. Str. 30.
Treister, Raf., Modew.-Hdl., Marienstr. 43.
— Sch., Kol.-Hdl., Schwimmstr. 24.
Treitz, J., Tischlerei, 1. Weidendamm 10.
Treivius, M., Rentn., Wallstr. 24, W. 4.
Trekde, Wilh., Hg., Eliasstr. 2.
Treknais, Alex., Schuhm., Newastr. 9.
Trekter, E., Stuhlm., Seifenstr. 5a.
— Joh., Buchhltr., Adlerstr. 1.
— Karl, Tschlr., Färberstr. 12, W. 3.
— Mart., Müller, kl. Milchstr. 10, W. 20.
— Rich., Hg., Peterholmstr. 4, Q. 12.
Trembel, J., Friseur, alte Mit. Str. 19.
— M., Friseur, Kalnezeemsche Str. 86.
Trempe, Joh., Gärtner, Nikolaistr. 48.
Trensch, Krist., Frau, Gypsstr. 3.
Trentsche, Mich., Chef des Börsentelegr., Antonienstr. 15, W. 30.
Trepin, Pet., Hdlr., Asylstr. 24, W. 81.
Trepner, Wilh., Fleischer, Weißenhofsche Str. 2, W. 3.
Treppin, Mich., Steuerm., Dorotheenstr. 27
— Pet., Verk., Brückenstr. 16, W. 1.
Tresen, J., Wwe., Gertrudstr. 43, W. 22.
Tresin, Jak., Schmied, Rujensche Str. 5.
— Jan, Dachdecker, Friedensstr. 19.
— Jan, Dw., Wolgundsche Str. 15.
— Joh., Kol.-Hdl., Marienstr. 131, W. 5.
— Joh. u. Marie, Lehrerin., Martinsstr. 2
— M. T. Zimmerm., Ballastdamm 42.
Tresinsky, Julie, geb. Tremsky, Wwe., Karolinenstr. 3.
Treskin, A. E., Wwe., Säulenstr. 49.
— F. S., Buchhdlg. u. Wohnung, Thronfolgerboul. 25, ☎ 1029.
— K. S., HR, Postbmt., Mühlenstr. 115.
— Nat., Zollbmtn., Mühlenstr. 115, W. 9.
Tresp, Aug., Asphaltmstr., 2. Weidend. 25.
Trespe, Herm., Klavierst., Nikolaistr. 25.
— Herm., jr., Klavierst., Säulenstr. 62,
— Sigism., Klarierer, Nikolaistr. 25, W. 3.

J. Tresselt,
Pianoforte-Fabrik.
Inhaber:
Eugen Rudolf Tresselt.
Sandstrasse Nr. 9. Tel. 609.

Fabrik Rigaer Spielwaaren. **Vierecke & Leutke.** Fabrik: Mitauer Chaussée 9. Niederlage Theaterstr. 11

J. Tresselt, 2. G., musikal. Instrumente, Inh.: Rudolf Tresselt, Sandstr. 22, ☎ 609.
Tresselt, Hugo, Landwirt, Sandstr. 22, ☎ 3166.
— Rud., Inh. der Firma J. Tresselt, Altstadt 3, W. 8.
Tresses, F., Schlosser, Mühlenstr. 126.
Tressner, Jan, Maler, Revaler Str. 57c.
Tresunow, Jew., Hg., Ritterstr. 68.
Tretjakow, N. T., Bahnbmt., Thronfolgerboul. 31, W. 1.
— Wlad., Telegr.-Bmt., Alexanderstr. 26.
Tretikow, Wass., Zugf., Schreyenb. 5, 5.
Tretmar, Ernst., Wwe., Gerberstr. 6.
Tretschenok, Joh., Dw., Bäckereistr. 6.
Wilh. Trettin, 2. G., Gummiwaaren, Niederl. der Fabrik „Russia" Gebr. Freysinger, Inh.: Wilh. Trettin, Weberstr. 14, ☎ 679.
Trettin, Joh., Wwe., Romanowstr. 41.
— Wilh., Inh. dieser Firma, Säulenstr. 25, W. 6.
Treu, Alex., Prof. der Firma Thos Firth & Sons, Kalnezeemsche Str. 38.
— Anna, Frl., Gertrudstr. 39, O. 20.
— Anna, Frl., Schulenstr. 25, W. 17.
— Eduard F., Privat., Mühlenstr. 53b.
— Eva, Lehrerin, Thurmstr. 9, O. 9.
— F., Rentner, Thronfolgerboul. 21.
— Herm., Brauer, Nikolaistr. 77.
— Herm., Buchhltr., Newastr. 8, W. 10.
— Olga, Lehrn., Schulenstr. 25, W. 17.
— Paul, Pastor an der Trinitatiskirche, Apothekerstr. 14.
— Pauline, Kfm.-Wwe., Kirchenstr. 37.
— W., Elekt.-Techn., Seestr. 4.
— Walter Fromhold, Dr. med., Spr. 9—12 u. 6—7, Apothekerstr. 40.
— Wilh., Reisend., Elisabethstr. 9, W. 38.
Treuberg, Alex., Fabrikbmt., Bäckereistr. 12
— Emilie, Wwe., Matthäistr. 71, O. 16.
— Ernst, Former, Friedensstr. 35, W. 8.
— Jean, Bevollm. der Firma Ferd. Seidler, Nikolaistr. 37.
— Joh., Hg., Bäckereistr. 12, W. 12.
— M., Dw., Johannisstr. 7, O. 2.
Treuenfels, Rud., Privatschule, Ritterstr. 68, W. 9.
Treuer, Pet., Braugeh., Schlockische Str. 63.
Treufeld, Helene, Wwe., Nikolaistr. 52.
— Wilh., Schlosser, Revaler Str. 7.
Treufeldt, A., Tapezierer, Kaufstr. 16.
Treulich, Karol., Wwe., Muckenh. Str. 31.
Treulieb, Alex., Hg., Doblensche Str. 1.
— Arth., Rentn., Alexanderstr. 105.
— Ernst, Zimm., 1. Weidendamm 23.
— Ferd., Hg., Alexanderstr. 92, W. 12.
— Ferd., Korresp., Sprenkstr. 56a, W. 6.
— Georg, Schndr., Zementstr. 8.
— Joh., Werkmstr., Ritterstr. 41, W. 5.
— Karl, Schmied, Säulenstr. 94, W. 10.
— Malw., Wwe., Alexanderstr. 92.
— Osk., Buchhltr., Alexanderstr. 94, W. 6.
— Theod., Schlosser, Alexanderstr. 92.
— Wilh., Träger, Teichstr. 5, W. 1.
Treuling, Hans, Zuschläger, Nordeckshof. Str. 3.
— Herm., Maler, Charlottenstr. 48.
Treulohn, Fritz, Portier, Suworowstr. 12.
— Jan, Schuhm., Laubstr. 12.
— Joh., Schlosser, kl. Ballastdamm 6.
— Julie, Wwe., kl. Ballaststr. 6.
— Leont., Schndrn., kl. Ballastdamm 6.
Treumann, A., Garderob., Gertrudstr. 53.
— Ed., Kontorbmt., Marienstr. 99, W. 15.
— Emma, Wärterin, Ritterstr. 7.
— F., Gasanst.-Bmt., Mühlenstr. 62.
— Ferd., Stauer, Schaulensche Str. 8.
— Ferd., Töpfer, Kalugasche Str. 22.
— Georg, Kutscher, Mühlenstr. 25.
— H., Mag., Dozent am Polytechnikum, Elisabethstr. 25.
— Hans, Kellner, Romanowstr. 41, W. 7.
— Hel., Hdlrn., Säulenstr. 99, W. 5.
— Herm., Fuhrm., Säulenstr. 99, W. 5.
— Jak., Dw., Zitadelle 2.
— Joh., Hg., Kalnezeemsche Str. 85.
— Joh., Schlosser, Elisabethstr. 9, W. 44.
— Jul., Hg., Marienstr. 4, W. 25.
— K., Frau, Alexanderstr. 31, W. 19.
— Karl, Bureaubmt., Bäckereistr. 10.
— Karl, Schlachth.-Bmt., Romanowstr. 75.
— Karl, Untermstr., kl. Vegesacksh. 37.
— Marie, Wwe., Romanowstr. 9, W. 1.
— Ph., Mehlhdlg., Moskauer Str. 130a.
Treumuth, Mik., Hsb., Ritterstr. 72.
— Paul, Kellermstr., Moskauer Str. 141.
Treunin, J., Bäcker, Säulenstr. 76, W. 1.
Treurose, Heinr., Amts-Töpfermstr., Marienstr. 82, W. 1.
Treuwerth, Fritz, Provis., Petersb. Ch.112.
Trey, Frl., Antonienstr. 9, W. 14.
— Adolf, Steuerm., Grabenstr. 11, W. 13.
— Alex., Agent, Elisabethstr. 9, W. 38.
— Aug., Maler, Dorpater Str. 54, W. 6.
— Alex., Masch., kl. Lagerstr. 1, W. 18.
— Alex., Wwe., Dorpater Str. 23, W. 10.
— C., Bibliothekar d. Musse, Königsstr. 4.
— Christ., Werkf., Petersb. Ch. 40.
— Ed., Maler, Säulenstr. 41, W. 6.
— Heinr., Dr., Mag. chem., StR, Prof. am Polytechnikum, Alexanderstr. 107.
— Joh., geb. Kalkbrenner, Privatschule u. Wohnung, Alexanderstr. 107.
— L., HR, Albertstr. 1, W. 17.
— Ludw., Schmied, Frauenb. Str. 13.
— Mart., Hg., Artilleriestr. 67, W. 2.
— Pet., Dw., Suworowstr. 80, W. 1.
— Pet., Hdlr., Dorpater Str. 54, O. 6.
— Pet., Töpfer, Matthäistr. 48, W. 10.
— Wilh., Wwe., Alexanderstr. 107, O. 2.
Treyborn, Christ., Kutscher, Dorpaterstr. 83.
Treyde, Bertha, Wwe., Ritterstr. 78.
— E., Techn., Gertrudstr. 135.
— J., Klavierstimm., Johannisstr. 10.
— Joh., Materialverw., Gertrudstr. 21.
— Joh., Stadtbmt., Blumenstr. 7.
— Mend., Schndr., Mühlenstr. 165, W. 7.
— Wilh., Hsb., Amts-Töpfermstr., Gertrudstr. 135, ☎ 1714.
E. Treyden, 2. G., Hirsch-Apotheke, Inh.: Emil Treyden, Sünderstr. 16, ☎ 1322.
Treyden, Charl., Wwe., Conv. z. hl. Gst. 3.
— E., Buchhltr., Mühlenstr. 115, W. 15.
— Ella, Fabrikbmtn., Herrenstr. 20.
— Emil, Inh. der Firma E. Treyden, Herrenstr. 20.
— H., Bankbmt., Altstadt 5, O. 4.
Treydenfeldt, Emil, Hsb., Mech., Fruchtstr. 3, W. 2.
Treyer, Alb., Schuhm., Kemmern. Str. 11a
— Anna, Wwe., Wiesenstr. 7, W. 10.
— Heinr., Aeltester großer Gilde, Inh. der Firma Wittkowsky-Querfeldt & Co., Ritterstr. 14, W. 1.
— Hel., WSR-Wwe., Bäckereistr. 10.
— Ida, Wwe., Newastr. 21, O. 3.
— Joh., Schuhm., Turmstr. 35, W. 2.
— Otto, Hsb., Wiesenstr. 7, O. 10.
— Pet., Makler, Kartoffelstr. 2a.
Treyfeldt, Franz, Hg., Alexanderstr. 104.
— Ida, Frau, Kalnezeemsche Str. 59.
Treykaln, Jan, Zimm., Stapelstr. 9, W. 2.
Treylob, Arn., Stauer, Blumenstr. 3.
— Wilh., Hdlrn., Fuhrmannsstr. 27.
Treylohn, Heinr., Hdlr., Wolfsstr. 2.
Treymann. Sieh auch Treimann.
— A., Bahnbmt., Heinrichstr. 20.
— Aug. Herm., Fleisch., Hospitalstr. 43.
— Ed., Schndr., Katharinenstr. 2, W. 8.
— Georg, Geschäftsf. d. Börsenb., Georgenstr. 6, O. 15.
— Georg, Schuhm., Talsensche Str. 27.
— H., Wagenb., Romanowstr. 75, W. 6.
— Hugo, Tapez., Brunnenstr. 2, W. 8a.
— Joh., Bäcker, kl. Lagerstr. 32.
— Karl, Hdlr., Moskauer Str. 121.
— Karl, Hsb., Gymnasiststr. 6.
— Krist., Fuhrm., Revaler Str. 78, W. 2.
— M., Arzt, Spr. 10—12, Elisabethstr. 25.
— M., Frl., Antonienstr. 7.
— M., Krankenpfleg., Herrenstr. 34.
— Minna, Schndrn., Sprenkstr. 8, W. 5.
— Rob., Hdlr., Bauskesche Str. 33.
— W., Lederfärb., Talstr. 3.
— Warw., Wwe., Helenenstr. 23, W. 5.
Trjasum, W., Dw., Sprenkstr. 45, W. 12.
Trichter, Aug., Schuhm., Drosselstr. 29.
Triebe, Friedr., Privat., Mosk. Str. 18.
— Karl, Feuerw.-Kapt., Turgenjewstr. 2.
Trifanow, An., Hsb., Jakobstädt. Str. 9, ☎ 1932.
— Grig., Hsb., Jaroslawsche Str. 59.
— Jewd., Hdlrn., Jakobstädt. Str. 6.
— N., Hdlr., Palissadenstr. 18, W. 3.
— N., Wwe., Sadownikowstr. 18, W. 17.
Trikun, Mich., Kutscher, Rabenstr. 6, W. 9.
Trillus, Bertha, Schndrn., Schiffsstr. 32.
— Georg, Schuhm., Schiffsstr. 32.
— Joh., Ankern., Muckenholm. Str. 5.
Trimailo, G., Hdlr., Abaushofsche Str. 15.
Trimbell, Off., Dw., Polotzker Str. 3.
Trimpel, A., Hdlr., Rumpenhof. Str. 2.
Trinitatow, P., Bahnbmt., Dünab. Str. 42.
Trinkler, J., Dw., Newastr. 34, W. 8.
— Wilh., Hg., Bäckereistr. 6.
Trinko, Ad., Heu u. Hafer, Mosk. Str. 138a
Trinkum, Jw., Hdlr., Bausk. Str. 70.
Trinkun, Jw., Wächter, Nikolaistr. 67a.
Trinnit, Christ., Marienmühlenstr. 3.
Trinus, Karl, Maurer, Altonaer Str. 30.
Tripke, Jan, Schiffskapt., Muckenh. Str. 35
Trippenfeldt, Jul., Hsb., Matthäistr. 93.
Trischkin, Sch., Mech., Zabelnsche Str. 1b.
Trisno, N. J., KS, Rentei-Buchhltr., Dorotheenstr. 16, W. 6.
Tritekewitsch, Konst., Schaffner, Maschinenstr. 2, W. 5.
M. Trius, 2. G., Manufakturw., Inh.: Mendel Trius, Kramerstr. 4.
Trius, M., Inh. dieser Firma, Parkstr. 1.
Triwosch, Benz., Hdlr., Popowstr. 2.
— J., Agent, Schwimmstr. 24, W. 3.
Trochimowitsch, P., Wwe., Jesusk. Str. 13
Troebner, W., Fleischhdl., Dünam. Str. 46.
Trofim, M., Hdlr., Bergstr. 64, W. 2.
Trofimetz, K., Bankdiener, Nikolaistr., Reichsbankgebäude, W. 13.
J. M. Trofimow, 2. G., Glas- u. Krystallwaaren, Inh.: Iwan Maximow Trofimow, Herrenstr. 10, ☎ 1398.
Trofimow, Anna, Wwe., Trinitatisstr. 26.
— Arch., Theehausinh., Jaroslaw. Str. 17.
— Boris, Ing.-Techn., Bahnbmt., Gogolstr. 1.
— F., Tischlr., Jaroslaw. Str. 22, W. 5.
— Fed., Zimmerm., Gertrudstr. 107.
— Feod., Schndr., Säulenstr. 55, W. 32.
— Greg., Steinsetzer, Jaroslawsche Str. 7.
— Helene, Mühlenstr. 147, W. 10.

H. F. Hassel, Marstallstr. 24. Schmirgelscheiben.
Lieferungsgeschäft für Maschinen und Technische Bedarfsartikel.
Telephon 269

Verstellbar als Tisch und Stuhl. Kinderstühle und Pulte verstellbar für jedes Alter.

Karl Grünberg, Matthäistr. № 54, im eigenen Hause. Telephon № 2402. Die besten Gummireifen der Welt.

— J. M., Inh. dieser Firma, kl. Petrikirchenstr. 2, Q. 4.
— Jef., Hdlr., Jaroslawsche Str. 19.
— Jw., Gensd., Palissadenstr. 25, W. 13.
— K., **Hsb., kl. Bergstr.** 21, W. 1.
— Leo, Schleifer, Seestr. 4, W. 16
— Maxim, Hsb., kl. Bergstr. 29.
— Nik., Hdlr., kl. Bergstr. 5, W. 9.
— Pet., Schmied, Bachstr. 11.
— Pr., Privat., kl. Bergstr. 5, W. 18.
— Wera, Hsbn., kl. Lubahnsche Str. 7.
Trohpin, Jw. P., Zuschndr., Alexanderstr. 106, W. 2.
Trojanowsky, Jw., Gummiarb., Apothekerstr. 36.
— Onufri Mich.', Privat-Rechtsanwalt, Mühlenstr. 62, W. 1.
Trojanski, W., Bahnbmt., Ritterstr. 36.

Th. Troinowsky.

Colonialwaaren-, Delicatess-, Thee-, Frucht- und Weinhandlung,

Kalkstrasse Nr. 6.

Telephon Nr. 342.

Th. Troinowsky, 2. G., Kolonialwaaren, Inh.: Theodor Troinowsky, Kalkstr. 6, ☎ 342.
Troinowsky, Th., Inh. dieser Firma, Mühlenstr. 53b, W. 16, ☎ 2244.
Troitzky, Elis., Wwe., Turgenjewstr. 6.
— Nik., KR, Oberlehrer, Alexanderstr. 103.
— W. W., Privat-Knabenschule, Alexanderstr. 103, W. 48.
Troitzs, Karl, Fabrikbmt., Revaler Str. 25
Troizki-Nonnen-Kloster, Suworowstr. 126.
Troizky, A. N., HR, Oberlehrer, kleine Schloßstr. 13, W. 5.
Troki, L., Friseur, Marienstr. 6, W. 3.
Troksnis, Rob., Auss., Talstr. 7, W. 33.
Trolje, Mart., Renteibmt., Lagerstr. 38.
Trolliet, Berta, Frl., Alexanderstr. 94.
Tromberg, O., Bankbmt., Pauluccistr. 11.
Tromislow, Pet., Auss., Mosk. Str. 112.
v. Trompowsky, Edm., Ing., Bautechn. Bureau: Zollstr. 2, Tel. 678.
Tronz, Hans, Buchhltr., Taubenstr. 29.
Tropin, J., Schndr., Gertrudstr. 121.
— Karl, Hg., 1. Weidendamm 7, W. 7.
Troskunow, F., Tintenm., Romanowstr. 125
Trost, Aug., Töpfer, Dorotheenstr. 5a.
Trots, Anna, Rentn., Romanowstr. 77.
Trotz, Kath., geb. Erdfuß, Wwe., Mühlenstr. 53b, W. 26.
Trouché, Ed., Kfm., Jakobsstr. 8, W. 4, ☎ 748.
Trozewsky, Kas., Masch., Wenden. Str. 11.
Trubatsch, Donat, Schutzm., Mühlenstr. 11.
Mowscha Trubek, 2. G., Manufakturw., Inh.: Mowscha Trubek, Apothekerstr. 27.
N. Trubek, 2. G., Manufakturw., Inh.: Chaim Nissen Trubek, kl. Münzstr. 14.
Trubeck, Mowscha, Inh. dieser Firma, Dampfstr. 33.

— H., Frau, Karlsstr. 19, W. 4.
— N., Inh. dieser Firma, Sünderstr. 20.
— Z., Glaser, Ritterstr. 102, W. 20.
Trubin, D. B., Bahnbmt., Gertrudstr. 67.
— S., Schndr., Lagerstr. 48.
Trubizin, Mich. Prochor., KReg., Geschäftsf. d. Hafenverw., Mühlenstr. 66, ☎ 872.
Trubowitsch, M., Kfm., Kurmanowstr. 20b
Trudnik, Oss., Hdlr., Eliasstr. 22, W. 21.
Trüb, Heinr., Agent, Säulenstr. 46, ☎ 2447
Truhart, H. H., Rechtsanw.-Geh., Spr. 10—12 u. 4—5, Alexanderboul. 1, W. 3 ☎ 1149, wohnt Peterpaulstr. 2, W. 10.
— Klara, Frl., Klassendame, Gertrudstr. 6.
Trukahn, Adolf, Hdlr., Romanowstr. 118.
Trukan, J., Hdlr., Schiffsstr. 6, W. 4.
Trukis, Oss., Wächter, kl. Kandauer Str. 8
Trukschin, Fel., Schndrn., Mühlenstr. 167.
Trull, Osk., SR, Thronfolgerboul. 21.
Trulle, Mart. Jw., Renteibmt., Lagerstr. 38
Trumpel, E., Wwe., Kostromasche Str. 4.
Trumpf, Louis, Uhrm., Kandauer Str. 25a.
— Pet., Hdlr., Abaushoffsche Str. 12.
Trumpmann, Aug., Maler, Artilleriestr. 33
Trune, Joh., Hsb., Gymnastikstr. 26a.
Trunewsky, Oss., Maurer, Talsen. Str. 23.
Trunin, M., Fleischer, Jarosl. Str. 27.
Trunow, G., Stabskapt., Romanowstr. 62, W. 19, ☎ 3260.
Trunsky, Pet., Dw., Schiffsstr. 40.
Trupow, M., Monteur, Gertrudstr. 73.
Trusche, Klaw., Priv., Karolinenstr. 8.
— Wilh., Mechan., Karolinenstr. 8.
Truschinski, Georg, Hg., Rübenstr. 5.
— M. S., Kameralh.-Bmt., Revalerstr. 19.
Truschko, Kas., Gummidr., Asylstr. 25.
Truse, Emil, Photogr., Elisabethstr. 97.
Trusle, J., Expreß, Segelstr. 9, W. 6.
Truslit, W., vorm. L. Dieterich, Fuhrgeschäft, Kirchenstr. 5, Tel. 720.
— H., Verk., Gerberstr. 8, W. 18.
— Jak., Equipagenverm., Revalerstr. 35.
Truß, Fritz, Hsb., Schreyenb. 2, 3.
— Mark., Bahnbmt., Schreyenb. 1, 10.
Trussel, A., Steuerm., Fuhrmannsstr. 30.
— Elis., Hausverw., kl. Vegesacksh. 48.
Trusti, Alex., Bahnbmt., Seestr. 29, W. 6.
Trutznik, Jak., Dw., Sprenkstr. 30, W. 45.
Tschabas, Oss., Zollauss., Färberstr. 18.
Tschabe, Kr., Fuhrm., Hapsaler Str. 12.
Tschachas, Isaak, Ing., Mühlenstr. 66.
Tschacka, Anna, Wäsch., Charlottenstr. 6.
Tschadarein, J., Schndr., Gertrudstr. 57.
Tschaible, Fedor, Hg., Sprenkstr. 34b.
Tschajewsky, Pr., Hg., Popowstr. 8, W. 9.
— T., Hsb., Tulasche Str. 2, W. 1.
Tschaikis, O., Bahnbmt., Gertrudstr. 125.
Tschaikowsky, Pet., Wächter, Sprenkstr. 62.
— Titus Woicech.', KR, Bahnkontroleur, Elisabethstr. 97.
Tschak, Gottfr., Töpfer, Marienstr. 97.
Tschakanowsky, G., Fuhrm., Karolinenstr. 21, W. 19.
Tschakar, Jan, Schndr., Dorotheenstr. 13.
Tschaks, Jak., Dw., Sternstr. 5, W. 14.
Tschakste, A., Auss., Jaroslawsche Str. 59.
— A., Wwe., Laboratoriumstr. 20, W. 8.
— Ans, Hsb., Ebelshoffsche Str. 13, W. 1.
— Jan, Tschlr., Schreyenbusch 2, 6.
— Jan, Träger, Marienmühlenstr. 10.
— Krisch, Fuhrm., Revaler Str. 88, W. 19
— Pet., Kol.-Hdl., Marienstr. 126, W. 1.
— Trine, Hdlrn., Alexanderstr. 146.
Tschaksten, Georg, Pförtner, Nikolaistr. 11.
Tschakstin, Dav., Tschlr., Wiesenstr. 5.
— Jan., Maler, Gertrudstr. 73, Q. 15.

— Jur., Schndr., Helenenstr. 4, W. 2.
— K., Dw., Säulenstr. 47, W. 8.
— K., Stauer, Muckenholm. Str. 21.
— Otto, Maler, Ritterstr. 66, W. 1.
Tschakurs, Jw., Bmt., Kirchenstr. 35.
Tschalikow, Georg Ch., Geschäftsf. d. Kommerzabth. d. Orel. Bahn, Gertrudstr. 67.
Tschally, Nik., Töpfer, Hospitalstr. 41.
Tschamann, Karl, Masch., Soldatenstr. 6.
Tschamow, Eug. Nik., Zollbmt., Elisabethstr. 20, W. 12.
Tschander, Anna, Hsbn., Kalugasche Str. 20
— Elis., Schndrn., Pferdestr. 14.
— Eug., Hdlrn., Romanowstr. 29, W. 7.
Tschango, Wold., Hg., Parkstr. 1, W. 65.
Tschank, Alex., Schuhm., Ritterstr. 85.
Tschanke, Joh., Krankenpfl., Matthäistr. 41.
Tschantikas, Jan, Schuhm., kl. Altonaer Str. 13.
Tschapas, A., Bmt., Matthäistr. 137, W. 15.
— Ad. Nik., Walzer, Invalidenstr. 4.
— Jw., Schaffner, Romanowstr. 123.
— Karl, Schlosser, Matthäistr. 137.
Tschapin, Kasp., Wächter, Marienmühlenstr. 18, W. 7.
Tschaplinsky, J. J., Revierauss., Dünamündesche Str. 18.
Tschapul, Ant., Hdlr., Dünaburger Str. 49.
Tscharing, Jan, Maurer, Bienenstr. 15.
Tscharring, Andr., Hsb., Gymnastikstr. 10.
— Ed., Maurer, Gymnastikstr. 23.
— Jan, Stauer, Thüringensche Str. 12.
— Kath., Hsb., Gymnastikstr. 23, Q. 1.
Tschaskus, Kas., Steller, kl. Altonaerstr. 19.
Tschatsche, A., Tschlr., Gertrudstr. 115.
— Mick., Hsb., Schreyenbusch 8, 15.
Tschaun, Pet., Schmied, Ritterstr. 79.
Tschaupult, A., Buchb., Ritterstr. 62.
v. Tschauschansky, Sofie, Frau, Jakobsstr. 8, W. 6.
Tschauschanski, Kath., Wwe., Säulenstr. 35.
Tschaussky, A. J., Rechtsanw., Spr. 9—10 u. 5—6, Kalkstr. 1, W. 4, ☎ 1476.
Tschebrikow, Ant., Hsb., Bergstr. 28, Q. 1.
Tschechinin, E., Oberst-Wwe., Schützenstr. 5
v. Tschechowitsch, Jul., Fr., Elis. Str. 2.
Tschechowitsch, Bol., Strb.-Schaffner, Wendensche Str. 17.
— G. O., TR, Kameralh.-Bmt., Nikolaistr., Reichsbankgebäude, W. 7.
— W., Landw., Artilleriestr. 5, W. 1.
Tscheckur, Mart., Zimmerm., Lubahnsche Str. 12, W. 3.
— Pet., Hdlr., Suworowstr. 33, W. 8.
Tschegalow, G., Schmied, Tulasche Str. 19
Tschege, Antonienstr. 4, W. 7.
Tschegge, Ed., Gärtner, Gymnastikstr. 2.
Tscheibel, A., Schuhm., Soldatenstr. 10.
— Ans, Privat., Maxenstr. 9, W. 3.
Tscheiko, Karl, Ankern., Windstr. 17.
Tschekanow, A., Amts-Böttchermstr., Marienstr. 94 u. 96, ☎ 1250.
Tschekanowitsch, Vik., Bahnbmt., Katholische Str. 10, W. 13.
Tscheklinsky, Jos., Schmied, Lagerstr. 61.
Tschekunow, Joh., Provis., Gogolstr. 1.
Tschelkow, Nik., Masch., Palissadenstr. 13.
W. P. Tscheluchin, 2. G., Höckerw. u. Tabak, Inh.: Wassili Petr. Tscheluchin, Dünamarkt 138 und Marienstr. 16.
Tscheluchin, W., Inh. ob. Firma, Marienstr. 16, Q. 1.
— Wass., Bäcker, Kalugasche Str. 17.
Tschember, Rittmstr., Chef der Riga-Dwinsk. Eisenbahn-Gensdarm., Romanowstr. 53, Eisenb. ☎ 92.
Tschemkus, Jos., Weber, Tuckumer Str. 7a.

Fabrik Rigaer Spielwaaren. **Vierecke & Leutke.** Fabrik: Mitauer Chaussée Niederlage Theaterstr. 11

Tschemme, Jan, Dw., Felliner Str. 1.
Tschemnow, Jw., Kol.-Hdl., Romanowstr. 101, W. 2.
Tschenowitz, Oss., Zimm., Wenden. Str. 3.
Tschepar, Anna, Wäsch., Alexanderstr. 78.
Tschepelis, Helene, Hdlrn., Marienstr. 81.
Tschepelnik, L., Glasm., Schienenstr. 6.
Tschepjolkin, Fedor, Hsb., Kassir., Doblen. Str. 4.
Tscheplewitsch, A., Schuhm., Tulasche Str. 2
Tschepukowitsch, Paul, Kol.-Hdlr., Elisabethstr. 2, W. 17.
Tschepulis, Jw., Dw., Jakobsstr. 20.
Tscherbakow, A., Wwe., Schoonerstr. 9.
— Fad., Zimm., Jaroslaw. Str. 77.
— Jw., Bmt., Jaroslawsche Str. 25.
— Jw., Wächter, Alexanderstr. 161.
— Ter., Stuhlm., Kostromasche Str. 5.
Tscherbinsky, Pawel, Tschlr., kl. Palissadenstr. 1, W. 2.
Tscheredejew, A. N., GS, Bmt., Zitadelle.
— A. N., KS, Bmt., Artilleriestr. 8.
— M., Oberstleutn.-Wwe., Suworowstr. 92
Tscheresanow, Mich., Hg., Revalerstr. 23.
Tschereiski, S. M., Privat., Säulenstr. 88.
Tscheremka, A. W., Bahnbmt., Schreyenbusch 1, 27.
Tscherenin, N. M., Kol.-Hdl., Marienstr. 56
— Nik., Kol.-Hdl., Sadownikowstr. 15.
Tscherepanow, Mich. Mich.', Bevollm. der Firma M. J. Bostandjoglo in Moskau, Revaler Str. 23.
Tschereschko, Wik., Hdlr., Marienstr. 15.
Tscherewsky, Mart., Maler, Lagerstr. 5.
Gesellschaft der Tscherkasskischen Zuckerraffinerie, 1. G., Gesellschaft auf Anteilscheine in Kiew, Bevollm. in Riga: Lasar Chorol, kl. Sünderstr. 3, ☎ 1445.
Tscherkassow, Nik. F., KS, Akz.-Bmt., Mühlenstr. 4, W. 4.
Tscherkewitz, Stan., Zimmerm., Jaroslawsche Str. 10, W. 11.
Tschernaschow, Wlad., Former, Palissadenstr. 10, W. 37.
Tschernawsky, B., Wäsch., Revalerstr. 40.
— Paul, Hg., Marienstr. 5, W. 7.
— W., Holzhdl., Newastr. 9, W. 35.
Tscherneschew, M., Kfm., Schiffsstr. 22.
Tschernewitsch, Ch., Mützenm., Moskauer Str. 69, W. 8.
— Theof., Schndr., Kathol. Str. 40.
Tschernewsky, A., Kol.-Hdl., Schreyenbusch 1, 1.
— A., Maler, Säulenstr. 108, W. 12.
— Adam u. Jos., Sattler, kl. Palissadenstr. 10, W. 4.
— Franziska, Antonienstr. 7, W. 8.
— Jw., Bahnbmt., Kathol. Str. 16.
Tschernezow, Alexei, Modelleur, Aahofsche Str. 2.
Tschernjajew, Alex. Andr.', KR, Oberlehrer, Kirchenstr. 37, W. 14.
Tschernjawski, Vinc., Holzwr., Newastr. 9a
— Ant., Bahnbmt., Romanowstr. 73.
— F., Masch., kl. Palissadenstr. 6.
— Jw., Tschlr., Polotzker Str. 15, W. 4.
Tschernibrow, A., Klempner, Moskauer Str. 98, W. 26.
Tschernich, A., Kesselschm., Laborat. Str. 5.
— Alex., Fabrikbmt., Alexanderstr. 98.
Tschernjewski, Gabr., Kellner, Artilleriestr. 54, W. 6.
— Nik., Privat., Ritterstr. 44, W. 14.
Tschernikoff, A., Buchhdlr., Säulenstr. 54.
Tschernikow, Pet., Wächter, Turgenjewstr. 21, W. 19.
— Rosa, Wwe., Säulenstr. 54, Q. 13.
Tschernis, Math., Masch., Alexanderstr. 110.
Tschernischew, Alex., Hsbn., Jaroslawsche Str. 3, W. 1.
Tschernissow, Jw., Zimmerm., kl. Bergstr. 27, W. 6.
Tschernoglasow, F., Hg., Kaiserg. Str. 4.
— Th., Konst., Kfm., Mühlenstr. 2.
Tschernogorow, Serg. Serg.', HR, Renteikassirer, kl. Schloßstr. 13, W. 7.
Tschernokoschin, D., Hsb., Stubbenseestr. 8.
Tschernokoschow, Anna, Schndrn., Marienstr. 89, W. 15.
Tschernow, A., Badeanst., Pet. Ch. 28.
— Eug., Wwe., Grabenstr. 39.
— Jw. Wass.', Hg., Alexanderstr. 88.
— Leont., Schndrn., Alexanderstr. 88.
— Marie, Hausverw., Petersb. Ch. 28.
— Mord., Hdlr., Palissadenstr. 25, Q. 10.
— W., Hg., Pauluccistr. 11, W. 19.
Tschernowsky, Joh., Diener, Windstr. 23.
— Jw., Kutscher, Windstr. 31.
Tschernyschow, Matw. Alex., Chem., Moskauer Str. 259, Haus 3.
Tschertkow, K., Kwh., Palissadenstr. 35.
— N., Bahnbmt., Jesuskirchenstr. 12.
Tscherwik, Joh., Bahnbmt., Kathol. Str. 24.
Tscherwinski, Agnes, Hausv., Alexisstr. 3.
— Karl, Zimm., kl. Vegesacksholm 67.
— Leokad., Wwe., Laboratoriumstr. 2.
— Leon, Glasm., Torgelsche Str. 12.
— M., Jurist, Suworowstr. 72, W. 4.
— W., HR, Schriftf. am Alex.-Gymnas., Kalkstr. 13, W. 5.
— W. P., HR, Kassir. der Reichsbank, Kalkstr. 13.
Tscherwonikow, N. M., Hsb., Dünaburg. Str. 58.
Tscheschichin, Wssewolod Jewgr., Ergänz.-Friedensrichter im Livl. Gouv., Litterat, Marienstr. 3, Q. 6.
Tscheseneek, W., Brieftr., kl. Altonaer Str. 14.
Tschesnas, Mar., Wwe., kl. Palissadenstr. 4, W. 14.
Tscheinekow, M., Kwh., Marienstr. 124.
Tschesnokow, Tr., Tschlr., Palissadenstr. 20.
Tschestakowsky, Ludw., Schaffn., Grenzstr. 8, W. 6.
Tschestnow, A., Bahnbmt., Romanowstr. 32.
Tschesukjanetz, U. J., Tschlr., Fuhrmannsstr. 4.
Tschetaitis, Jos., Dw., Herrenstr. 20.
Gabriel Alexejewitsch Tschetkin, 2. G., Eisenwaaren, Inh.: Gabriel Alexejewitsch Tschetkin, Alexanderstr. 105, ☎ 1736.
Tschetkin, G. A., Inh. dieser Firma, Alexanderstr. 105, W. 2.
Tschetnik, Alex., Hdlr., Charlottenstr. 40.
Tschetschewitz, Jw., Masch., Mosk. Str. 13.
Tschetschin, Ulj., Hdlr., Dünaburgerstr. 74
Tschetschinis, Jw., Diener, Maurerstr. 6.
Tschetwerikow, Jul. Konst.', Obersten-Fr., Sprenkstr. 2, W. 51.
Tschibels, Anna, Wäsch., alte Mit. Str. 10
Tschickel, Konst., Techn., Alexanderstr. 108.
Tschidelsky, Paw., Gerber, Wolmar. Str. 5
Tschietsch, Eleon., Wwe., Kassirn., Bienenstr. 18, W. 3.
Tschigan, Dietr., Masch., Kuckuckstr. 24
busch 4, 11a.
Tschigas, J., Brothdl., Herrenstr. 31.
Tschigowitz, Christ., Schlosser, Schreyen-
— Pet., Schmiedemstr., Sternstr. 20.
Tschikin, Gr., Setzer, Romanowstr. 113.
Tschikmassow, Andr., Schaffn., kl. Palissadenstr. 10, W. 21.
Tschikowin, M., Schndr., Mosk. Str. 66a.
J. Tschikste, 2. G., Petroleum, Benzin, Lampen u. Maschinenöl, Inh.: Johann Tschikste, Wallstr. 18, ☎ 954.
Tschikste, Alfr. Jw.', Rechtsanw.-Geh., Marienstr. 10a, W. 4.
— Anna, Hdlrn., Dachsstr. 2.
— Anna, Hsbn., Polangensche Str. 14.
— Elis., Gem.-Diakonisse, Wilna. Str. 2.
— Heinr., Schiffskapt., Ballastdamm 48.
— Joh., Dreher, Treydensche Str. 5.
— Joh., Inh. der Firma J. Tschikste, Kalkstr. 1, W. 6.
Tschikul, Ant., Bahnbmt., Kostroma. Str. 6
Tschikunow, Kath., Hsb., Revalerstr. 55.
Tschinkur, F., Bäckerei, Sünderstr. 3.
Tschinow, E., Wwe., Thronf.-Boul. 21.
Tschipa, Joh., Schlosser, Matthäistr. 95.
Tschipkus, Wik., Zollbes., Gertrudstr. 105.
Tschipul, Heinr., Zuschndr., Schwartzenhofsche Str. 8.
Tschipur, Pet., Tschlr., Gartenstr. 10.
Tschirk, Alex., Hdlr., Klüversholm. Str. 2.
Tschirkow, A. J., Bahnbmt., Romanowstr. 66, W. 1.
Tschisch, Stan., Tschlr., Kathol. Str. 30.
Tschischer, Isr., Schmied, Kathol. Str. 34.
Tschischewsky, Wik., Schlosser, Dünaburger Str. 25, W. 17.
Tschishewski, Konr. Wlad.', GS, Transl. d. Zollamts, Romanowstr. 59, W. 3.
— W. W., GS, Reichsbankbmt., Romanowstr. 59, W. 3.
Tschishikow, Alex., Buchhltr., Alexanderstr. 151, W. 7.
Tschistjakow, Grig., Provis., Kirchhofstr. 22
— S., Kol.-Hdl., Revaler Str. 55.
— S. M., Hsb., Altonaerstr. 35, ☎ 3143.
— Th. Al., HR, Arzt im Kriegshospit., Friedensstr. 7.
— W. N., KS, Kassir. d. Rentei, Klosterstr. 19, W. 7.
Tschistow, Prask., Dw., Mosk. Str. 19.
— W. A., Architekt, Romanowstr. 77.
Tschitsch, Mar., Wwe., Marienstr. 92.
Tschitschmarew, A. J., KR, Regier.-Rat, Pauluccistr. 12, W. 10.
Tschochanow, Wlad., Hdlr., Gertrudstr. 33.
Tschock, Dav., Maurer, 2. Weidend. 3.
Tschoka, A., Maurer, Säulenstr. 81.
Tschorin, Georg, Heizer, Zeisigstr. 4.
Tschorka, Bert., Tschlr., Charlottenstr. 19.
Tschornobrow, G., Schndr., Parkstr. 1.
Tschorny, Ant., Wächter, Sadownikowstr. 9
Tschotnikow, Joh., Hdlr., Uferstr. 31.
Tschubbe, Karl, Privat., Ebelsh. Str. 11.
— Krisch, Feldscher, Mitauer Ch. 54a.
Tschuber, Franz, Fuhrm., Revalerstr. 58.
Tschuberkis, Klem., Fuhrm., Pokrowstr. 10
Tschubersky, Wik., Untermstr., Palissadenstr. 4, W. 10.
Tschubis, Fritz, Lehrer, Karolinenstr. 7.
Tschuchnow, Jw., Schuhm., Schlock. Str. 10
Tschude, Alw., Lehrn., Säulenstr. 33.
Tschuderz, J., Techn., Duntenhof. Str. 48.
Tschudo, Pet., Pappd., Maurerstr. 6.
Tschudowski, Jul., Frl., Dünamündesche Str. 15, W. 17.
— Jul. J., KR, Postbmt., Marienstr. 4.
— Wilh., Bahnbmt., Hsb., Schlocksche Str. 1a.
Tschuka, Pet., Hdlr., Jaroslaw. Str. 6.
Tschukin, J., Bankdiener, Nikolaistr., Reichsb.-Geb., W. 10.
Tschukowsky, R., Tschlr., Kathol. Str. 2.
Tschukst, Jak., Schmied, Marienstr. 113.

Gummi-Artikel für landwirthschaftliche Maschinen, für Meiereien etc.
Gummi-Huf-Unterlagen, Equipagen-Gummi-Reifen.
Gummiwaaren-Fabrik „Russia"
Gebrüder Freysinger.

Amerikanisches, ENGLISCHES, Eigenes Fabrikat
Lawn-Tennis
für den Garten. PING-PONG für den Tisch.

Karl Grünberg, Matthäistr. № 54, im eigenen Hause. Telephon № 2402. Die besten Gummireifen der Welt.

Tschukste, Joh., Töpfer, Drosselstr. 22.
Tschulit, Emma, Schndrn., kl. Milchstr. 10
— J. u. M., Wäsch., Alexanderstr. 174.
— Jan, Schlosser, Obststr. 10, W. 8.
— Pet., Zimm., Helenenstr. 5, W. 12.
Tschullit, Jan, Hsb., Fleischer, Altonaer Str. 28, W. 1.
Tschulke, Ed., Hsb., Maxstr. 5.
— Jak., Zimmerm., Ertellstr. 2.
Tschulkow, M. S., Glied d. Gouv.-Beh. für städt. Angeleg., Moskauer Str. 1, ☎ 471.
Tschulksten, L., Schiffskapt.-Fr., Schlocksche Str. 20.
Tschumakin, K. D., Akz.-Kontrol., Mühlgrabener Str. 5.
Tschumenkow, A., Schndrn., Marstallstr. 32
Tschun, Minna, Wwe., Drosselstr. 30.
Tschunk, Fritz, Hg., Elisabethstr. 61.
Tschunker, Ed., Hg., Gertrudstr. 97.
Tschunkur, Alex., Bmt., Marienstr. 121.
Tschunkut, Jurre, Bauskesche Str. 27.
Tschuntschin, Dor., Schndr., Newastr. 26.
Tschuprik, Iw., Bmt., Dorotheenstr. 42.
Tschuprowsky, Mich., Hg., Dorpat. Str. 83.
— S. M., Bahnbmt., Matthäistr. 64.
Tschur, Karl, Fleischer, Kalnez. Str. 3.
Tschurgel, F., Bahnbmt., Gertrudstr. 133.
Tschurkste, Heinr., Hsb., Alschwangerstr. 20
Tschurtschel, Wass., Bahnbmt., Kalnezeemsche Str. 75, W. 2.
Tschuschen, Aug., Dw., Gertrudstr. 53.
Tschusow, Step., Hdlr., Mosk. Str. 30.
Tschutschin, Stef., Hsb., Jarosl. Str. 20.
Tseplinsky, Ign., Revieraufs., Dünamündesche Str. 18c, W. 3.

Gesellschaft der Kjachtaschen Theehändler in Firma Tsin-Lun, 2. G., Ges. auf Anteilscheine in St. Petersburg, Bevollm. in Riga: D. Bogdanow, Scheunenstr. 4.
Tubelis, Ossip, Hsb., Poltawasche Str. 1.
Tuberg, **Mart., Amts-Buchb.-Mstr.,** Dorpater Str. 56, W. 8.
Tuchanow, **Alex., Schuhm.,** Twer. Str. 3.
Tuchin, J. S., Bahnbmt., Newastr. 36.
Tüde, Florent., Wwe., Dorotheenstr. 23a.
Tüdtke, Joh., Masch.-Mstr., Glockenstr. 3.
Türk, Hans, Weber, Tuckumer Str. 11.
Tuhle, Karl, Schlosser, Pokrowstr. 11.
Tuhr, A. J., Bez.-Ger.-Translat., Segelstr. 11.
Tuhter, K., Buchhdl., Alexanderstr. 105.
Tuigin, **Anast., Wwe., Katharinend.** 19.
Tujum, Jak., Dw., Mühlenstr. 30, W. 5.
Tuka, Jan, Tschlr., 1. Weidendamm 1.
Tukki, J., Thronfolgerboul. 2, W. 33.
Tukkis, Franz, Dw., Scheunenstr. 6.
Tukkum, Jan, Hsb., Adselnsche Str. 3.
Tukris, J., Schndr., Romanowstr. 59.
Tukul, **J., Hdlr., Abguldensche** Str. 10.
Tulbowitsch, R., Kol.-Hdl., Kurmanowstr. 12, W. 1.
Tulbowitz, A., Hdlr., Revaler Str. 32.
— S., Kol.-Hdl. u. Bäckerei, Wendensche Str. 3.
— Sußk., Seifenfabr., Sternstr. 2.
Tulischewski, Veronika, Hsb., Wwe., Romanowstr. 39, W. 4.

B. Tultschinski & O. Rabinowitsch. 1. G., Holz u. Getreide, Inh.: Berisch Tultschinski und Oswei Rabinowitsch, Küterstr. 11, ☎ 2686.
Tultschinsky, B., Mitinh. der Firma B. Tultschinsky & O. Rabinowitsch, Küterstr. 11, W. 4.
Tumanow, Alex., **Maler,** Palissadenstr. 20.
— Iw., Hsb., Kalugasche Str. 15.
Tumansky, Alex. Sem., Zollbmtn., Alexanderstr. 31, W. 12.
Tumarinson, Jos., Holzhdlr., Kalnezeemsche Str. 37.
Tumarkin, Hirsch, Hdlr., Mosk. Str. 32.
Tumenitz, Andr., Töpfer, Wilnasche Str. 18
Tumowsky, M., Wwe., Gertrudstr. 73.
Tumscheis, Rob., Privat., Mit. Ch. 26.
Tumschewitz, Ed., Bautechn., Helenenstr. 8
Tunaitis, Aug., Schlosser, Dünab. Str. 37.
— Pet. Mich.', Portier, Säulenstr. 80.
Tunse, Grete, Wwe., Hdlrn., Bürgerstr. 1.
Tunin, A., Tschlr., Matthäistr. 103.
Tunkel, Ilja, Schuhm., Smolensk. Str. 3.
— Mich., Tapez., Smolensker Str. 3.
Tunt, J., Lehrer, Matthäistr. 41, W. 27.
Tuntze, Pet., Maler, Färberstr. 6a.
Tunzelmann v. Adlerflug, Anna u. Elis., Frl., Kirchenstr. 22, W. 3.
— Martha u. Marie, Frl., Mühlenstr. 66.
Tupik, Edde, Wwe., Suworowstr. 60.

K. F. Tupikow,
Thee-, Frucht-, Colonial-Waaren und Weinhandlung,
Ecke der Kalk- u. Wallstr.
Filiale:
Alexanderstr. Nr. 29.

K. F. Tupikow, 2. G., Kolonial-, Frucht-, Delikatessen- und Wein-Hdl., Inh.: Konst. Feodorow Tupikow, Kalkstr. 5 ☎ 625, Alexanderstr. 29, ☎ 1571.
Tupikow, Konst. Feod., Inh. d. Firma K. F. Tupikow, Alexanderstr. 29.
Tupin, Andr., Tschlr., Netzstr. 1.
— Krischj., Schndr., Revaler Str. 57.
Tuple, Krist, Hg., Alexanderstr. 105.
— Luise, Wwe., Schlocksche Str. 37.
Tuppe, Aug., Zimm., Alexanderstr. 165.
Tuppik, Ros., Frl., Libauer Str. 1.
Tuppin, Ch., Frl., Matthäistr. 42, W. 3.
— Jan, Hsb., Bauskesche Str. 56.
Tupping, Elias, Masch., Löwenstr. Wasserturm.
Tuprennok, Bernh., Maler, Gerberstr. 8.
Turakewitsch, Alex., Walzer, Walzwerkstr. 5
Turau, Otto, Ing., Artilleriestr. 10.
Turausky, Jak., Schlosser, Karolinenstr. 30
Turbakow, Jak., Bmt., Ehstenstr. 9.
Turewitz, Thekla, Wwe., Apothekerstr. 38.
Turgenjew, Serg. Wass.', Bmt., Gertrudstr. 49, W. 12.
Turian, Pet., Psalms., Schiffsstr. 42.
Turk, Heinr., Former, kl. Lagerstr. 50a.
— J., Bmt., Irmlausche Str. 6.
— Jan, Maurer, Kohlenstr. 36a, W. 6.
— Matth., Hsb., Abguld. Str. 23, Q. 1.
Turkau, M., Brothdl., Mosk. Str. 98.
Turkis, Joh., Hg., Alexanderstr. 144.
Turks, Ed., Maler, Pokrowstr. 24.
Turlay, K. J., Postbmt., Waldstr. 4a.
Turle, Jak., Stuhlm., Lehmstr. 13.
Turlo, Frol., Fuhrm., Charlottenstr. 19.
Turmann, A. N., Bmt., Zitadelle 2a.
— Anna, Bmt.-Wwe., Zitadelle 2a.
— Valent., Dreher, Matthäistr. 131, W. 1.
Turmilowitsch, M., Wwe., Kurmanowstr. 6.
Turn, Eva, Wwe., Revaler Str. 38.
Turnis, Joh., Schlosser, Grandstr. 5.
Turnvereine. Sieh Register Seite 2.
Turowsky, Dav., Maler, Ritterstr. 44.
— J., Hdlr., Dorpater Str. 55a, W. 33.
Turschetzky, J. J., KR, Stadtarzt, Eliasstr. 2.
Turschinsky, Mend., Hdlr., Smolenskerstr. 1
Turtschilo, M., Hsb., kl. Mosk. Str. 19.

A. Turtschinowitsch, 2. G., Inh.: Al. Turtschinowitsch, Amts-Malermstr., Königsstr. 47, ☎ 1996.
Turtschinowitsch, A., Inh. **od. Firma, Kö**nigsstr. 47, W. 3.
Turunow, Nik., WSR, Präs. des Friedensr.-Plenums, Basteiboul. 8, W. 3.
Tusch, Alex., Vorarb., Brückenstr. 20.
Tuschkalejew, Alex., Hsb., Reeperstr. 9.
Tusik, Pet., Tschlr., Palissadenstr. 10.
— Ust., Schaffner, Palissadenstr. 20.
Tuska, Wlad., Wächter, Alexanderstr. 139.
Tuskulis, St., Wächter, Friedrichsstr. 2.

Apollinaria Tusow, 2. G., Badstube, Trinitatisstr. 36.

S. F. Tusow, 2. G., Badestube, Inh.: Sawa Fedotow Tusow, Mosk. Str. 49.
Tusow, S. W., Wwe., Hsbn., Trinitatisstr. 34.
— Sawa Fedot., Inh. der Firma S. F. Tusow, Moskauer Str. 49.
Tuts, Fr. Konst., Walzer, Karolinenstr. 19.
Tutsch, Pet., Kol.-Hdl., Alexanderstr. 125.
Tutschka, Elisab., Schndrn., **Nordeckshoffsche** Str. 3.
Twardowski, Pet. K., TR, Wegebau-Ing., Schlocksche Str. 12b, W. 3.
Twerdjansky, Iw., Bmt., Mosk. Str. 129.
Twerjan, A., Schndr., Lermontowstr. 8.
v. Twerjanowicz, Iw., GS, Telegr.-**Bmt.,** Taubenstr. 2, W. 4.
Twerjanowitsch, Iw., Priv., Palissadenstr. 13, W. 29.
Twerie, B., Hdlr., Jakobstädt. Str. 13.
Twerikenow, S., Münzstr. 11, W. 3.
Twerionas, Ant., **Zimm., Turgenjewstr.** 2.
Twörski, Olga, Wwe., Herrenstr. 9.
Twrdy, Wilh., Frl., Schulenstr. 11, W. 4.
Tyder, Emil, **Exped.,** Revaler Str. 4.
v. Tymowski, Julian, Buchhltr., Suworowstr. 19.
Tyron, Alex. Fr., Vertr. des Revaler Vereins „Rosen & Co.", Schmiedestr. 41, ☎ 1609.
— Reinh., Uhrm., Neustr. 20, W. 5.
Tyranoff, Iw. Iw.', Korresp., Matthäistr. 64, W. 3.
Tyszko, Wilh., Agent, Mühlenstr. 72.

Uchke, Ed., Kassenbote, Packhausstr. 1.
— Joh., Bmt., Kalnezeemsche Str. 31.
Uchmann, Gotth., Hg., Kaufstr. 7, W. 4.
— Herm., Schmied, Dampfstr. 76.
Uchtomskoi, Serg. Petr.', Fürst, SR, Kapt. a. D., Hafenchef, Elisabethstr. 6, W. 6, ☎ 681.
Ucksche, Arth., Prok. der Firma Leroff & Ahrendt, Newastr. 15, W. 3.
— Osk., Hg., Lermontowstr. 5.
— Rich., Exped., Sprenkstr. 71, ☎ 1651.
Udalenkow, Sem., Schlosser, Säulenstr. 106

Ed. Udam & Co., 2. G., Hauswirtschaftl. Maschinen u. Geräte, Inh.: Eduard

Fabrik Rigaer Spielwaaren. **Vierecke & Leutke.** Fabrik: Mitauer Chaussée 9. Niederlage Theaterstr. 11

Wilhelm Udam. Prok.: Johann Hjordt, Sandstr. 8, ☎ 1215.
Udam, Ed., Inh. der Firma Ed. Udam & Co., Ingenieurstr. 1, W. 4.
Uder, Eva, Wwe., Marienstr. 74, W. 13.
— Ulrich, Kontordiener, Matthäistr. 82.
Udre, Bernh., Schuhm., Laboratoriumstr. 7
— Joh., Schiffsbes., Muckenholm. Str. 5.
Udris, Jan, Bäcker, Kalnezeem. Str. 95.
— Karl Ed., Zimm., Alexisstr. 8, W. 3.
— Mart., Dw., Helenenstr. 1, W. 5.
— Mart., Vorarb., Laboratoriumstr. 7.
— Pet., Kwh., kl. Palissadenstr. 21.
Udrit, Mich., Schlosser, Teichstr. 4.
Ueberdünscher Geselliger Verein, Lagerstr. 18
Ueberdünscher Lett. Handwerker-Hilfsverein, Vereinshaus: Kurmanowstr. 2.
1. Ueberdünsche Spar- u. Vorschußkasse, Pauluccistr. 2, W. 2.
Uexküll-Güldenbandt. Alfr. Baron, Direkt. der A.-G. A. Wolfschmidt, 1. Weidendamm 23.
— Baronin Boris, Schützenstr. 5, W. 3.
— E., Baronin, Mühlenstr. 35, W. 2.
Ufer, G., Delikat.-Hdl., Suworowstr. 27.
— M., Kassirer, Marienmühlenstr. 24.
Ufers, Alfr., Schlosser, Wenden. Str. 11.
— Emil, Bureaubmt., Nikolaistr. 55.
— Karl Ed., Tschlr., Friedensstr. 21.
Uguntin, A., Böttchermstr., Suworowstr. 80, W. 46.
Uhban, J., Träger, Mühlenstr. 102.
Uhder, A., Rentner, Marienstr. 96.
— Ant., Kontorbmt., Lagerstr. 41.
— Charl., Wwe., Matthäistr. 38, Q. 2.
— Chr., Schndr., Lagerstr. 41, W. 3.
— Joh., Schlosser, Petersb. Ch. 4.
— Joh., Setzer, Muckenholmsche Str. 35.
— Wlad., Exped., Maurerstr. 3, W. 5.
Uhdin, Pet., Maler, Gertrudstr. 109.
Uhdre, Alex., Fischer, kl. Vegesacksh. 68.
— Elisab., Schndrn., Matthäistr. 26, W. 8.
— Ernst, Mälzer, Karolinenstr. 40.
— J., Maurer, Klüversholm. Str. 2.
— J., Zimmerm., Blumenstr. 9.
— Jan, Hdlr., Säulenstr. 71, W. 6.
— Jan, Kwh., Sprenkstr. 58, W. 4.
— Jan, Schmied, Bienenstr. 9.
— Joh., Schaffner, Alexanderstr. 94.
— Karl, Artellschtsch., Laubstr. 3b, W. 5.
— Krisch, Hsb., Bullensche Str. 40.
— Otto, Stauer, Bauskescher Weg 8.
Uhdris, Andr., Hdlr., Alexanderstr. 106.
— Andr., Hdlr., Lagerstr. 63.
— Anna, Hebamme, Romanowstr. 26.
— B., Schmied, Torgelsche Str. 4, W. 11
— Jak., Schlosser, Torgelsche Str. 4.
— Iw., Telephonbmt., Wolmar. Str. 5.
— Krist., Hdlr., Wjäsmasche Str. 2.
— Krist., Unternehmer, Pernauerstr. 23a.
— M., Gärtner, Bauskesche Str. 32.
— Mad., Blumenhdl., Kasernenstr. 1.
— Mart., Maurer, Sappeurstr. 3, W. 7.
— Tennis, Töpfer, Marienstr. 79, W. 7.
— Wold., Expreß, Dorpater Str. 85.
Uhdrit, Jak., Kol.-Hdl., Friedensstr. 8.
Uhla, Karl, Fuhrmannsstr. 31.
Uhlan, Pet., Former, Schreyenbusch 8, 4.
Uhlas, Nik., Wächter, Bärenstr. 3.
Uhlin, K., Hsb., Kol.-Hdl., Gymnastikstr. 11.
Uhlmann. Sieh auch Ullmann und Ulmann.
— Karl, Vergold., kl. Schmiedestr. 19.
— Ludw., Hsb., Moritzstr. 16, Q. 1.
— Mar., Wwe., Sadownikowstr. 45.
Uhrm, Alex., Kol.-Hdl., Kurische Str. 4.

Uhthoff, Heinr., Braumstr. u. Prok. der Firma Gust. Kuntzendorff, Matthäistr. 8
Uhwen, Aug., Korresp., Hagensb. Str. 4.
— E., Maurer, Mühlenstr. 12, W. 10.
Uibopuu, Ed., Buchhltr., Fabrikantenstr. 5.
Ujert, J., Heizer, Hospitalstr. 31, W. 23.
— Karl Joh., Hdlr., Dünamünd. Str. 46.
Uijert, Karl. Stahlw.-Hdl., Weißenhofsche Str. 2, W. 1.
Ukany, Oss., Schutzm., Jungfernstr. 19.
Uknabel, Ernst, Sleeperh., Schreyenb. 3, 19.

Gold. Med. Antwerpen 1885 Gold. Med. Amsterd. 1883 Moskau 1882.

A. Ukonin,

Gesellschaft der

Zarsko-Sseloer Tapeten-Fabrik.

Filiale Riga:

Theaterboulev. 8. Telephon 1875.

Gesellschaft der Zarsko-Sseloer Tapeten-Fabrik A. Ukonin, 2. G., Tapeten, Bevollm. mit beschr. Vollm.: Karl Rob. Schmidt, Theaterboul. 8, ☎ 1875.
Ukraizew, Nik., Musiker, Suworowstr. 111.
Ukrei, Ten., Fuhrm., Revaler Str. 71.
Uksche, Antonie, Wäsch., Revaler Str. 40.
— N., Schmied, Gertrudstr. 123, W. 15.
Uksus, Anton, Hsb., Pernauer Str. 26.
Uland, Dor., Wwe., Nikolaistr. 36.
— Joh., Telegr.-Bmt., Matthäistr. 81.
Ulanowsky, A., Oberstleutn., Schwartzenhof. Str. 13.
Ulaschewitz, Theod., Schndrn., 2. Weidendamm 3, W. 8.
Ulberg, Ans, Kontordiener, Dünab. Str. 74
— Pet., Hausv., Pernauer Str. 5.
Ulbricht, Henr., Wwe., Domplatz 7, W. 6.
Uldrich, Otto, Mech., Schlock. Str. 27.
Ulehn, Kasp., Amtsbote, Jakobsstr. 12.
Uler, L., Zahnarzt, kl. Königsstr. 14.
— Taube, Hdlrn., Staarstr. 2.
Ulewitsch, Mich., Dreher, Hapsalerstr. 9.
Ulfowitsch, Schlom., Makler, Romanowstr. 110, W. 11.
Uljanow, A. W., Wwe., Hsbn., Dünaburger Str. 27, W. 1.
— Grig., WSR, Kurator d. Rig. Lehrbezirks, Schloßplatz 2.
— Nik., Kassir., Petersb. Ch. 12.
— Pet., Zimm., Jaroslawsche Str. 36.
— Ph., Hdlr., Grabenstr. 30, W. 9.
— Wlad., Priv., Dünaburger Str. 27.
Uljas, Karl, Küster, Jakobsstr. 12, W. 5.
Ulich, M., Brothdl., Herrenstr. 27, W. 9.
Ulinowsky, Fil., Dw., Romanowstr. 117.
Ulinsky, Alex., Bahnbmt., Seestr. 19.
— Elisab., Konditorei, Revaler Str. 35.
— J., Diener, Sünderstr. 12, W. 11.
— War. Alex.', Bahnbmt., Revalerstr. 35.
Uljsohn, D., Hdlr., Schmiedestr. 54.
Uliver, A., Tschlr., Rujensche Str. 5.
Ulk, Rob., Monteur, Schreyenb. 1, 42.
Uller, P., Wwe., Säulenstr. 65, W. 8.
Ullgren, Rich., Meierei-Instrukt., Alexanderstr. 108, W. 18.
Ullin, D., Kol.-Hdl., Gymnastikstr. 24.

Carl Ullmann,

Cementwaaren- und Dachpappen-Fabrik,

Kontor: Wallstrasse 2.

Carl Ullmann, 2. G., Fabrikation von Zementwaren u. Dachpappe, Inh.: Carl Ullmann, Koll.-Prok.: Carl Fr. Ullmann jun. und Karl Rudolf Dutzen, Fabrik: Duntenhofsche u. Erlenstr.-Ecke (neben Eichenheim), ☎ 1070, Kontor: Wallstr. 2, ☎ 1069, Niederlage: bei der Karlsschleuse.
Ullmann. Sieh auch Uhlmann und Ulmann.
— Adelh., Wwe., Alexanderstr. 106.
— Alex., Frisir-Salon, Karolinenstr. 1, Wohn.: Bäckereistr. 6.
— Anna, Wäsch., Moskauer Str. 52.
— Carl, sen., Inh. dieser Firma, Duntenhofsche Str. 36/38.
— Carl Fr., jun., Prok. d. Firma Carl Ullmann, Brückenstr. 20, W. 1.
— Christ., Dachdecker, Erlenstr. 4, W. 5.
— Ed., Portier, Wasserstr. 21.
— Elis., Hebamme, Simonstr. 2, W. 8.
— Emilie, Schndrn., Artilleriestr. 8.
— Fedor, Kfm., Schiffsstr. 16, W. 21.
— Fritz, Portier, Goldingerstr. 11.
— G., Rechn.-Bmt. der Gasanstalt, Thronfolgerboul. 3, W. 19.
— Heinr., Zollauff., Artilleriestr. 8.
— Herm., Wächter, Simonstr. 2, W. 8.
— J., Masseur, Wallstr. 24, W. 10.
— Jak., Tapez., Witebsker Str. 6, W. 3.
— Jahn, Schmied, Schlocksche Str. 41.
— Jan, Dreher, Zementstr. 11.
— Jennot, Hg., Mühlenstr. 72, W. 18.
— Indr., Dreher, Irmlausche Str. 17.
— Indr., Schlosser, Alexanderstr. 174.
— Joh., Dw., Ostarstr. 1, W. 1.
— Joh., Kunstmaler, Lagerstr. 51.
— Joh., Notar.-Schreiber, Romanowstr. 52
— Jtz., Fleischer, Moskauer Str. 45.
— K. A., Expreß, Mühlenstr. 100, W. 25.
— Karl, Buchhltr., Rumpenhof. Str. 5.
— Karl, Kutscher, kl. Lagerstr. 6.
— Karl, Masseur, Sandstr. 10.
— Karl, Maurer, Talsensche Str. 2.
— Karl, Tschlr., Kalnezeemsche Str. 62
— Kas., Sattler, Alexanderstr. 174.
— Kasp., Hsb., Torfstr. 8, Q. 1.
— Kath., Wwe., Lagerstr. 51, W. 2.
— Krisch., Töpfer, Laubstr. 1a, W. 8.
— Osk., Drahtz., Goldinger Str. 11.
— Reinh., Stud., Kurmanowstr. 20b.
— Renatus, vereid. Rechtsanw., Spr. 9—10 u. 4—6, Konv. z. heil. Geiste 9, ☎ 883.
— Th., Bäckerei, kl. Lagerstr. 23.
— Th., Maurer, Segelstr. 17.
— Wilh., Schmied, Mastenstr. 2.
Ullmer, J. Karl, Rentn., Mühlenstr. 90.
Ullrich. Sieh auch Ulrich.
— Burch., Elektrotechn., Suworowstr. 97.
— C., Frl., Kalkstr. 10, W. 7.
— Eva geb. Pilag, Goldingerstr. 29.
— Franz, Prok. der Firma A. T. Rebinin, Alexanderstr. 15, W. 11.
— Friedr., Hsb., Wachholderstr. 3, W. 1.
— Georg, Gymn.-Lehr., Gertrudstr. 65.
— Gust., Buchdr., Matthäistr. 50a, W. 1.

H. F. Hassel, Marstallstr. 24, Telephon 269.

Lieferungsgeschäft für Maschinen und technische Bedarfsartikel.

Werkzeugmaschinen.

Kinder-Wagen, -Betten und -Velocipede.

Karl Grünberg's Matthäistr. № 54, im eigenen Hause. Telephon № 2402. Die besten Gummireifen der Welt.

— Heinr., Fabr.-Mstr., alte Mit. Str. 62.
— Henr., Wwe., Dorpater Str. 57.
— H., Amts-Buchb.-Mstr., kl. Lärmstr. 2a.
— J., Handarb.-Schule u. Wohn.: Romanowstr. 17, Q. 1.
— John, Kol.-Prok. d. Firma Hugo Herm. Meyer, Elisabethstr. 10a.
— Jos., Weber, Wolmarsche Str. 35.
— Jul., Alexanderstr. 103, W. 5.
— Osk., Hg., Schmiedestr. 48, W. 3.
— W., Lehrer, Marienstr. 48, W. 7.
— Wilh., Kesselschmiedemstr., Schiffsstr. 13
Ulluk, Pet., Maurer, Schiffsstr. 36, W. 7.
Ulmanbrend, Jak., Masch., Dorotheenstr. 3.
Ulmann. Sieh auch Uhlmann und Ullmann.
— Anna u. Frieder., Frl., kl. Schwimmstr. 4, W. 4—6.
— Dav., Schmied, Hirtenstr. 1, W. 24.
— Dor., Wwe., Kalnezeemsche Str. 33.
— Ernst, Maler, Palaisstr. 7, W. 2.
— J., Tschlr., Laboratoriumstr. 28, W. 3.
— Jndr., Wächter, Marienmühlenstr. 18.
— Joh., Hsb., Buchdr., Jrmlau. Str. 27.
— Joh., Hsb., Kaisergartenstr. 14.
— Joh., Hsb., Artilleriestr. 8, W. 3.
— Karl, Marktholr., Ritterstr. 49, W. 12.
— Karl, Schmied, Marienstr. 122, W. 15.
— Krist., Bahnwächter, Abaushof. Str. 8.
Ulme, M., Frl., Neustr. 35, W. 8.
— Marie, Wwe., Thronfolgerboul. 1.
Ulmer, Karl, Töpfer, Marienstr. 63, W. 3.
Ulp, Krisch, Stauer, kl. Möwenstr. 3.
Ulpe, Ad., Buchb., Newastr. 26, W. 57.
— Alma, Bmtn., Gertrudstr. 43, W. 30.
— Anna, Frl., Newastr. 26, W. 57.
— E. u. D., Frl., kl. Neustr. 6, W. 1.
— Ed., Masch., Holmstr. 9.
— Herm., Hausvater d. Bettelvereins, Wolmarsche Str. 23, Q. 1.
— J. Fr., Hg., Gertrudstr. 34, W. 6.
— Jahn, Maler, Bauskescher Weg 8.
— Jndr., Schlosser, Friedensstr. 37.
— M. W., Oberlehrer, Antonienstr. 4.
— Osk., Hg., kl. Königsstr. 9, W. 3a.
— P., Tschlr., Gertrudstr. 62, W. 55.
Ulpen, Joh., Schmied, Wolgund. Str. 26.
Ulpis, Jan, Tschlr., Färberstr. 4, W. 32.
Ulrich. Sieh auch Ullrich.
— A., Mstr., Bersohnsche Str. 6, W. 12.
— Elise, Wärterin, Ritterstr. 7.
— J., Tischlerei, Petrifriedhof 19. wohnt Schwimmstr. 28.
— Mara, Opernsäng., Theaterboul. 6.
— Pauline, Krankenwärt., Ritterstr. 3.
— Rud., Hg., Matthäistr. 74, W. 39.
Ulrichs, W., Zeichner, Pauluccistr. 12.
Ulrichson, Joh., Gärtner, Mühlenstr. 8.
— Lisa, Schndrn., Mühlenstr. 8, W. 4.
Ulske, Jan, Dreher, Kaugernsche Str. 6.
Ulsky, Jw., Schlosser, Fuhrmannsstr. 36.
Umalas, Abr., Oekonom, Laubstr. 9.
Umbraß, Jw., Fuhrm., Wolgund. Str. 19a.
Ummal, Joh., Hdlr., Honigstr. 3.
Ummul, Ans, Auss., Laubstr. 3b.
Umpart, Jan, Schlosser, Trinitatisstr. 2.
Umpe, Jgn., Fuhrm., Offizierstr. 1, W. 3.
Unaitis, Dan., Zuschl., kl. Milchstr. 7.
Unbedacht, Christ., Zimm., Bienenstr. 6.
— Carl, Techn., Tempelstr. 6, W. 2.
— Georg, Schuhm., Matthäistr. 70.
— Th., Schlosser, Romanowstr. 69, W. 7.
— W., Fabrikbmt., Bienenstr. 6, W. 10.
Und, Marie, Wwe., Gertrudstr. 61, W. 13.
Undritz, Reinh., Arrendator, Plettenbergstr., Brasse-Gesinde.
Undschis, Lisette, Hdlrn., Kurische Str. 8.
Undul, Viktor, Hsb., Salwensche Str. 124.

Rigasche Gegenseitige
Unfall-Versicherungs-
Gesellschaft.
Gr. Neustr. 14. Telephon 815.
Sprechstunden 10—4.

Ungailo, Oss., Hsb., Konradstr. 10.
Ungar, Gust., Fuhrm., Wolmar. Str. 43.
Unger, Agas., Brothdl., Romanowstr. 102.
— Ed., Dreher, Revaler Str. 11, W. 2.
— Ferd., Geschäftsf., Kalnezeem. Str. 14.
— Ferd., Korresp., Zaunstr. 1.
— Jak., Fleischer, Revaler Str. 55.
— Joh., Bootsm., Muckenholm. Str. 29.
— K., Uhrm., Muckenholm. Str. 29.
— Karl, Sortierer, Bärenstr. 15, W. 4.
— Leonh., Werkmstr., 1. Weidend. 17.
— O., Schndr., Sprenkstr. 2, W. 35.
— Pet., Kutscher, Plettenbergstr., Rigaer Stahlwerk.
Unglaube, Otto, Elektrotechn. Werkst., Gertrudstr. 37, ☎ 1701.
Ungur, Ed., Mechan., Wenden. Str. 11.
— Ludw., Steuerm., Schiffsstr. 26.
— Mar., Hdlr., Wendensche Str. 11.
— Mart., Kutscher, Mühlenstr. 108, W. 7.

Vormals
UNION
jetzt
Russische Gesellschaft
Allgemeine
Electricitäts-Gesellschaft
Riga.
Bureau:
Petersburger Chaussée 19.
Telefon 1067 u. 2346.
Stadtmagazin:
Kaufstr. 4. Tel. 1262.

Kühlhaus-Gesellschaft
Union,
Kühlhaus: Andreasholm,
Telefon 472.
Kontor: Kl. Schloss-Str. 5.
Telefon 2673.

Unskin, Mich., Träger, Kiefernstr. 2.
Unso, Ludw., Buchhltr., Marienstr. 79.
Untanzik, T., Hdlr., Kathol. Str. 42.
Unterkircher, Ad., Masch., Tuckumerstr. 8.
— Anna, Wwe., Kandauer Str. 25.
— Georg, Fleischer, Moritzstr. 3, W. 5.
— Joh., Hsb., Kandauer Str. 25, W. 1.
Untermann, Elsa, Wwe., Sprenkstr. 36.
— Karl, Maurer, Kirchhofsstr. 24, W. 7.
Unteroffizier-Lehrbataill., Kanzlei: Zitadelle 45, ☎ 1501.
Untin, Jan, Schuhm., Erlenstr. 8, W. 7.
Unting, Karl, Lagerverw., Matthäistr. 50.
Unverhau, Arvid, Oberlehrer, Albertstr. 8, W. 8.

Unverricht, Wilh., Müllermstr., Cementfabr. Poderaa.
Upedan, Joh., Bürsten-Hdl., Alexanderstr. 112.
— Joh., Hdlr., Alexanderstr. 127, W. 10.
Upenik, Kas., Schmied, Artilleriestr. 71.
Uperik, A., GS, Polizeischriftf., Revaler Str. 67.
Upesleye, M., Schndrn., Todlebenboul. 10.
Upetneek, Jak., Maler, Suworowstr. 59.
D. Upiht, 2. G., Bauunternehmer, Jnh.: Dav. Upiht, Augustenstr. 8, ☎ 1169.
Upiht. Sieh auch Uppit.
— Dav., Hsb., Jnh. dieser Firma, Augustenstr. 8, W. 11.
— Jak., Tschlr., Jnvalidenstr. 4, W. 8.
— Marie, Wwe., Augustenstr. 8, W. 15.
Upjosup, Karl, Maurer, Schlock. Str. 16a.
Upis, Jur., Kistenm., Duntenhof. Str. 34.
Upmal, Anna, Brodhdl., Revaler Str. 85.
— Ed., Dw., Thronfolgerboul. 8, W. 7.
— Ed., Gärtner, Alexanderstr. 109.
— G., Expreß, Artilleriestr. 23, W. 11.
— J., Dreher, Rumpenhofsche Str. 25.
— Jan, Lackirer, Kiefernstr. 14, W. 2.
— Jda, Hsbn., Charlottenstr. 30a.
— Kath., Hausverw., Charlottenstr. 30.
— P., Tschlr., Mühlenstr. 100, W. 22.
— Paul, Kol.-Hdl., Sprenkstr. 61.
— Pet., Bahnwächter, Grenzstr. 28, W. 4.
— Pet., Gefängn.-Auss., Rancksdamm 2.
— Pet., Portier, Charlottenstr. 30a.
Upmann, Träger, Thronfolgerboul. 31.
— Dav., Techn., Dorotheenstr. 28, W. 6.
— Elisab., Hsbn., Wwe., Amalienstr. 4.
— Joh., Fabr.-Auss., Brückenstr. 20.
— Joh., Gärtner, Bauskesche Str. 20.
— Karl, Hg., Ritterstr. 75b, W. 17.
— Karl, Tschlr., Kalnezeemsche Str. 127.
— Krist., Schlosser, Pokrowstr. 10, W. 3.
— M., Fr., Säulenstr. 67, W. 17.
— Reinh., Kutscher, Pernauer Str. 37.
— Wille, Zimmerm., Obststr. 8, W. 5.
Uppe, Kristine, Wäsch., Marthastr. 5, W. 6.
Uppekaln, G., Wwe., Grenzstr. 40.
Uppelinz, Joh. Otto.', Rechtsanw., Spr. 9—11 u. 2—3, Newastr. 28.
Uppen, J., Zimmerm., Ritterstr. 76.
— Joh., Hg., Romanowstr. 54, W. 43.
Uppeneek, Alex., Zugf., Dorotheenstr. 27.
— Andr., Fuhrm., Karolinenstr. 38, W. 5.
— Arnold, Bureaubmt., Felliner Str. 7.
— Ew., Hsb., Ritterstr. 151, Q. 14.
— Hugo, Schlosser, Suworowstr. 8, W. 15.
— Jak., Hdlr., Artilleriestr. 21, W. 14.
— Jur., Masch., Bockstr. 9, W. 17.
— Jur., Schlosser, Sternstr. 29, W. 12.
— Jw., Bmt., Laubstr. 22.
— Karl, Zimmerm., Fuhrmannsstr. 3.
— Theod., Setzer. Muckenholm. Str. 9.
Uppin, Jw., Wächter, Abaushof. Str. 5.
Karl Uppit, 2. G., Kolonialw., Jnh.: Karl Uppit, Alexisstr. 1.
Uppit. Sieh auch Upiht.
— Alex., Bahnbmt., Maxenstr. 2.
— Alex., Wraker, Waggonstr. 3, W. 11.
— Andr., Ankern., Hasenholm. Ufer 9.
— Andr., Lehrer, Lermontowstr. 2, W. 2.
— Andr., Vorarb., Alexanderstr. 144.
— Anna, Wäsch., Adolfsstr. 5.
— Anna, Strickanst., Gertrudstr. 26, W. 5.
— Aug., Klavierst., Alexanderstr. 103.
— Aug., Maler, Wiesenstr. 4, W. 2.
— Bernh., Gummimstr., Schlock. Str. 16a.
— D., Masch., Matthäistr. 91, W. 23.
— Dav., Former, Charlottenstr. 44
— Daw., Hsb., Mosk. Str. 121.
— Heinr., Hg., Alexisstr. 1.

Fabrik Rigaer Spielwaaren. **Vierecke & Leutke.** Fabrik: Mitauer Chaussée 9. Niederlage Theaterstr. 11

— Heinr., Hsb., Amts-Fleischermstr., Alexanderstr. 146, Q. 4.
— Heinr., Hsb., Moritzstr. 5, Q. 1.
— J., Schlosserei, kl. Lagerstr. 22.
— Jak., Bierverl., Alexanderstr. 103.
— Jak., Expreß, Mühlenstr. 37, W. 20.
— Jak., Hausverw., Oststr. 5.
— Jak., Maler, Adlerstr. 18, W. 6.
— **Jak., Privat., Fischerstr.** 9, W. 9.
— Jan, Fleischer, Färberstr. 12, W. 14.
— Jahn, Hsb., kl. Mosk. Str. 25, Q. 1.
— Jan, Hsb., Petersb. Ch. 66a.
— Jahn, Tschlr., Laborat. Str. 6, Q. 18.
— Jan, Tschlr., Pokrowstr. 18, W. 13.
— Jul., Maurer, Waggonstr. 9, W. 1.
— K., Schndrn., Romanowstr. 52, W. 33.
— Karl, Bürstenb., Torgelsche Str. 2.
— Karl, Inh. dsr. Firma, Alexisstr. 1.
— Karl, Dw., Gertrudstr. 62, W. 45.
— Karl, Maurer, Laboratoriumstr. 9.
— Marie, Hdlrn., Matthäistr. 14, W. 6.
— Marie, Wäsch., Marienstr. 89, W. 8.
— Mart., Hsb., Schreyenbusch 2, 19.
— Martin, Kol.-Hdl., Ritterstr. 36.
— Mart., Maurer, Löwenstr., Wasserturm.
— Matth., Hausverw., Petersb. Ch. 102.
— Mich., Hsb., Eliasstr. 12, W. 2.
— Nik., Zimm., Adlerstr. 12, W. 1.
— Otto, Hdlr., Alexanderstr. 81, W. 16.
— Otto, Hdlr., Suworowstr. 104, W. 25.
— Pet., Former, Pernauer Str. 9, W. 16.
— Pet., Kellermstr., Matthäistr. 67.
— Pet., Schndr., Gertrudstr. 26, W. 2.
— Pet., Tschlr., Alexisstr. 10.
— S., Hsb., Kownosche Str. 6a.
— T., Lohnkutscher, Artilleriestr. 40.
— Wilh., Maler, Revaler Str. 96, W. 1.
— Wold., Bauuntern., kl. Mosk. Str. 25.
Upputneek, Sim., Maler, Rumpenh. Str. 3.
Upsau, Alex., Wraker, Nordstr. 23.
— Barb., Wäsch., Nordstr. 23, W. 11.
Upwik, Wlad., Hdlr., Romanowstr. 107.
Th. A. Urädnikow, 2. G., Kolonialw. u. Wein, Inh.: Thomas Urädnikow, Schreyenbusch, 1. Querstr. 10.
Urädnikow, P., Lehrn., Schreyenb. 1, 10.
— Thom., Inh. der Firma Th. A. Urädnikow, Schreyenbusch 1, 10.
Urädow, Alfr., Hg., Newastr. 20, W. 2.
Uranzow, Anna, Wwe., Jarosl. Str. 10.
Urba, Rom. Schmied, Moskauer Str. 25.

„L'Urbaine“,
Lebensversicherungs-Gesellschaft.
General-Repräsentant für Liv-, Kur- und Ehstland
H. v. Westermann,
Riga, Thronfolger Boul. 11. Tel. 617

„L'Urbaine“, 2. G., Lebensversicherung, Französische Akt.-Ges., Generalvertreter für die Ostseeprovinzen: Herm. v. Westermann, Thronfolgerboul. 11, ☎ 617.
Urban, A., Ankern., Hafenh. Ufer 15.
— Alex., Kfm., Romanowstr. 123, W. 64.
— Alex., Masch.-Mstr., Ritterstr. 78.
— Bened., Dw., Palaisstr. 9, W. 9.
— Ed., Pred. der apostolischen Gemeinde, Mühlenstr. 51, W. 15.
— F., Bmt., Treydensche Str. 5, W. 24.
— Friedr., Hg., Mühlenstr. 51, W. 15.
— Georg, Amts-Schlossermstr., Werkst.: Newastr. 14, Wohn.: Newastr. 23.
— J., Bmt., Ritterstr. 18, W. 6.
— Jan, Kutscher, kl. Eichenstr. 1, W. 22.
— Jan, Töpfer, Oskarstr. 4.
— Ign., Fuhrm., Poltawasche Str. 3.
— J., Dir. d. A.-G. d. Balt. Papier- u. Pappenfabr., Schulenstr. 13, W. 22.
— Jw., Bahnbmt., Mühlenstr. 70, W. 6.
— Jw., Hsb., Nutzausche Str. 5.
— K., Kleiderhdl., Moskauer Str. 89.
— Lawise, Wwe., kl. Altonaer Str. 8.
— Lisette, Dw., Trinitatisstr. 9.
— **Mich., Schndr., Romanowstr.** 118.
— Oss., Dw., Gertrudstr. 73, W. 6.
— Oss., Gefängn.-Aufs., Bärenstr. 16.
— Otto, Kfm., Kalnezeem. Str. 24.
— Paul, Techn., Ritterstr. 78, W. 8.
— Pet., Schndr., Schlocksche Str. 65.
— Rob., Stauer, Arsenalstr. 3, W. 4.
Urbanowitsch, A., Dw., Trinitatisstr. 12.
— A., Monteur, Mühlenstr. 108, W. 3.
— Ad., Fuhrm., Sternstr. 20, Q. 10.
— Alfons Konst.', KS, Zollbmt., Gertrudstr. 62, W. 72.
— Bol., Kol.-Hdl., Alexanderstr. 182.
— Dan., Tschlr., Moskauer Str. 108.
— Foma, Former, Teichstr. 5, W. 3.
— J., Tschlr., alte Mitauer Str. 19.
— Joh., Schriftf., Mittelstr. 2, W. 4.
— Louise, Bmt.-Wwe., Schützenstr. 5.
— Ludw., Tapez., Säulenstr. 78, W. 10.
— Metschisl. Felix.', Zollbmt., Kapselstr. 3
— Oss., Vorarb., Milchstr. 2, Q. 4.
Urbas, G., Wächter, Marienmühlenstr. 12.
— L., Frisier-Salon, Suworowstr. 56.
— Ph., Dw., Marienmühlenstr. 12.
Urbat, Ernst, Nietenmstr., alter Lagerpl. 84a
— Karl, Werkmstr., alter Lagerplatz 84a.
Urbehn, Joh., Hg., Schulenstr. 4, W. 6.
— Jak., Theehaus, Wolmar. Str. 35.
Urbekle, Jw., Dw., Nikolaistr., Zollhaus.
Urbits, Fritz, Schlosser, kl. Altonaer Str. 16
Urbanowitz, Adam, Schuhm., Palissadenstr. 10, W. 10.
Urdewitsch, Bruno, Hg., Bersohn. Str. 5.
Urdschewitsch, Elisab., Wwe., Matthäistr. 18.
Urdjewitz, E., Hdlr., Ebelshof. Weg 5a.
Urdsing, M., Schiffskapt., Schlock. Str. 31.
Urjadow, Wlad., Musikal.-Hdlr., Marthastr. 7, W. 3.
Urjädnikow, Grig., Hg., Jarosl. Str. 19.
Urisohn, Uri, Tapez., Strusenstr. 1.
Urke, E., Schlosser, Rumpenhof. Str. 6.
Urkit, Jw., Kutscher, Marstallstr. 21.
Urlan, Leo, Expreß, Dorotheenstr. 27.
Urlik, Konst., Dw., Palissadenstr. 5.
Urlowsky, P., Fuhrm., Laboratoriumstr. 13
Urmann, Fed., Schlosser, Jarosl. Str. 19.
— Leonh., Schiffsbau-Ing., Rumpenhofsche Str. 3.
Urme, Konst., Seifensied.-Mstr., Schulenstr. 30.
— Wilh., Schndrn., Rabenstr. 6, W. 8.
— Wilh., Schuhm., Revaler Str. 71.
Urmis, A., Theehaus, kl. Lagerstr. 18.
Urnezius, Anna, Wwe., Teichstr. 3, W. 9.
Urnik, J., Fuhrm., Revaler Str. 87.
Urp, Jan, Tschlr., Antonienstr. 15, W. 20
Urps, J., Tschlr., Elisabethstr. 29, Q. 4.
Ursanowitsch, Elis., Hsbn., Zeisigstr. 3.
— Ludw., Hausverw., Sadownikowstr. 2.
— Wilh., Frl., Charlottenstr. 64.
Urussow, M. P. Prinzessin, Mühlenstr. 13.
Urwik, A., Stellm., Schiffsstr. 6, W. 10.
Usar, M., Frl., Dorpater Str. 47.
Usas, Joh., Zimm., Hospitalstr. 14.
Usch, Jan, Gärtner, Hospitalstr. 14, W. 3.
Uscha, Joh., Zimm., Hospitalstr. 14.
Uschakow, Boris Jewl.', Probirkam.-Bmt., Newastr. 6, W. 1.
— Jewd., Wwe., Kalkstr. 11, W. 8.
Uschan, Jak., Tschlr., Sprenkstr. 61, W. 9.
Uschan, Jan, Schuhm., Marienstr. 113.
Uschatzky, Mich., Palissadenstr. 43, W. 10.
Uschbalis, Joh., Expreß, Karolinenstr. 21.
Uschkam, Jos., Wraker, Friedrichsh. Ufer 9.
Uschke, Joh., Former, Katharinendamm 1.
— Karl, Bureaubmt., Oskarstr. 8, W. 20.
Uschkureitis, Jos., Fuhrm., Grenzstr. 28.
Uschtschernkot, Ed., Stauer, Lagerstr. 6.
User, Anna, Wwe., Marienstr. 135, Q. 8.
Usikow, Mich., Masch., Suworowstr. 122.
Using, Jahn, Hsb., Ehstenstr. 13, W. 1.
„Usjol“, Bureau des Baus des Eisenbahn-Knotenpunktes Riga, Elisabethstr. 20.
Usit, Jw., Gensd., Matthäistr. 25.
Uskal, Andr., Holzwr., Adselsche Str. 5.
— Aug., Zimm., Adselsche Str. 6.
— Karl, Fabrikbmt., Adselsche Str. 5.
Uskuraitis, Jos., Schuhm., Revaler Str. 26
— Vikt., Klavierst., Alexanderstr. 88.
Uspensky, Alex., Maurer, Dorpater Str. 66.
— Eug., Aufs., Dorpater Str. 66.
— Grig., Schaffner, Dünaburger Str. 37.
— Mich., KR, Volksschulen-Inspb., Säulenstr. 52, W. 12.
— W., Maurer, Dünaburger Str. 27.
— Wass., Schaffner, Schreyenbusch 3, 3.
Ussakow, Nik., Zimm., kl. Bergstr. 12.
Ussanowitsch, F., Töpfer, Säulenstr. 95.
Ussikow, A., Werkmstr., Alexanderstr. 147a.
Hermann Ussleber, 2. G., Buchdruckerei, Inh.: Hermann Ußleber, Brauerstr. 8, ☎ 360.

Emil Ussleber,
Küterstrasse Nr. 19.
Typo- und Lithographie.
Telephon 1266.

Ußleber, Emil, Lithographie, Küterstr. 19, ☎ 1266, Wohn.: Ritterstr. 45, W. 8.
— Hermann, Inh. dieser Firma, Amts-Buchbind.-Mstr., Lindenruh, gegenüber Heinrichsohnshof, ☎ 2727.
Ussmann, Jan, Klempner, Ritterstr. 63.
Ussmel, Karl, Masch., Werrosche Str. 6.
Ussowitsch, Ant., Tschlr., kl. Palissadenstr. 10, W. 3.
Ustarbowsky, M., Wwe., Pauluccistr. 1.
Ustinow, Sem., Kol.-Hdl., Milchstr. 7.
— **Wlad., Vorarb.,** Seestr. 10, W. 8.
Ustinowitsch, Alex., Vorarb., Duntenhofsche Str. 42, W. 6.
— Jw., Dw., Petersb. Ch. 5.
— Step., Masch., Jakobstädt. Str. 33.
Ustitz, Wilh., kl. Petrikirchenstr. 3, W. 11.
Ustritzky, Boris, Leutn., Goldingerstr. 2b.
Ustup, Aug., Kellner, Dorpater Str. 26.
— D., Schndr., Sprenkstr. 25, W. 10.
— J., Bmt., Romanowstr. 53.
Uswetschew, Wass. D., KA, Ger.-Pristaw, Parkstr. 1a, W. 10.
Uswolok, Efr., Hdlr., Jakobst. Str. 3.
Utan, Jw., Bahnbmt., kl. Palissadenstr. 8.
J. A. Utechin, 2. G., Kolonialw., Inh.: Jegor A. Utechin, Jakobsstr. 24.
Utechin, J., Hsb., Moskauer Str. 142a.
— Jegor A., Inh. dieser Firma, Elisabethstr. 1.
Utke, Andr., Privat., Dorotheenstr. 15.

Gummi-Artikel für landwirthschaftliche Maschinen, für Meiereien etc. Gummiwaaren-Fabrik „Russia“ Gebrüder Freysinger.
Gummi-Huf-Unterlagen, Equipagen-Gummi-Reifen.

Krankenfahrstühle. Sportwagen, Turnapparate.

Karl Grünberg, Matthäistr. № 54, im eigenen Hause. Telephon № 2402. Die besten Gummireifen der Welt.

Utkin, Th., Hg., Herrenstr. 25, W. 15.
— Prask., Hsb., Wasserstr. 24.
— Theod., Exped., Wasserstr. 24, W. 1.
Utow, Theod., dim. Feldwebel, Wasserstr. 26
Utschitel, Wass., Schuhm., Kathol. Str. 40.
Uttar, Gust., Schaffner, Schreyenb. 3, 3.
Uttendorf, Long., Amts-Böttchermstr., Sadownikowstr. 19.
— Wilh., Wwe., Alexanderstr. 127, Q. 5.
Utzon, Mich., Jng., Taubenstr. 27, Q. 4.
Uwainis, Oss., Priv., Säulenstr. 20.
Uwen, Christ., Tischlr., kl. Bischofsstr. 1.
Uyert, Jan, Hdlr., Grandstr. 1.

Vahrenhorst, Agn., Insp.-Wwe., Jägerstr. 4a, W. 10.
— M., Bmt. d. Steuerverw., Newastr. 26.
— Paul, Bmt., Jägerstr. 4a, W. 10.
Wm. Vajen & Co., 1. G., Materialw., Jnh.: Wilh. Heinr. Vajen und dessen Söhne Alexander u. Constantin, Prok.: Oskar Bendtfeldt, Schmiedestr. 18, ☎ 284.
Vajen, Alex., Mitinh. der Firma Wm. Vajen & Co., Schulenstr. 13.
— Alfons, Zollbevollm. der Firma Kniep & Werner, Säulenstr. 8, W. 3.
— B., Exped., Baumw.-Manufaktur Straßdenhof.
— Const., Mitinh. d. Firma Wm. Vajen & Co., Schulenstr. 2, W. 1.
— Emma, Korresp., Ritterstr. 32, W. 1.
— Erich, Hg., Schulenstr. 2.
— Feod., Provisor, Nikolaistr. 24, W. 4.
— G., Bankbmt., 1. Weidendamm 3.
— H., Bmt., Gertrudstr. 62.
— Wilh. Heinr., Aelt. gr. Gilde, Mitinh. d. Firma Wm. Vajen & Co., Direktor d. Rig. Hypoth.-Ver. u. d. A.-G. „Prowodnik", Schulenstr. 2, W. 1, ☎ 1463.
v. Valentin, P., Werkmstr., Ritterstr. 57.
Valentin, Herm., Vorarb., Kiefernstr. 9.
Valentine, John u. Wm., Werkmeister, Baumwoll-Manufaktur Straßdenhof.
Valerius, Theoph., Geh. im Waisenhause, Hermannstr. 19.
Valkenburg, Chr., Hg., Dorpater Str. 22.
v. Vegesack, Gotth., Boniteur, Gildstubenstr. 4, W. 15.
— Paul, Gutsbes., Georgenstr. 3, W. 10.
v. Vegesack-Blumbergshof, Alexanderb. 1.
Veith, Ed., Schlosser, alte Mit. Str. 62.
— Viktor, Prof. der Gummi-, Guttapercha- u. Telegraphen-Werke in Firma „Prowodnik", 2. Weidendamm 27.
„Veletia", Polyt.-Korp., Romanowstr. 36.
Veltée, Louis, Hausverw., Puschkinboul. 2.
Venus, O., Frau, Pauluccistr. 10, W. 7.
Verein der Gastwirte, Stellenvermittelungs-Bureau, Wallstr. 23, ☎ 1396.
Verein gegen den Bettel, Bureau: Jungfernstr. 9, ☎ 2083.
Vereine und Gesellschaften. Sieh Register Seite 2.
Versuchs- u. Samen-Control-Station am Polytechn., Puschkinboul., ☎ 1291.
Vetterlein, Marie, geb. Auterhof, Oberlehrers-Wwe., Nikolaistr. 23, W. 19.
Da Via-Giovanni, Fabrikant, Rabenstr. 9.
Victorsohn, D., Wwe., Romanowstr. 35.
Vieberg, J., Schlosser, Bauskesche Str. 74.
Vielrose, Gregor, Vorsteh. einer Heilanst. für Sprachstörungen, in den Wintermon. Ritterstr. 19, W. 6, während d. Sommers Majorenhof, Helenenstr. 24.
— Karl, Jng., Kettlerstr., ☎ 1233.
— Nik., Strb.-Sch., Sprenkstr. 65, W. 26.
— W. W., Revierauss., Lagerstr. 31.
— Wass., Pol.-Agent, Waldstr. 9.

Vierecke & Leutke,
Puppen-, Spielwaaren- und Bilderbücher-Fabrik,
Mitauer Chaussée 9, Telephon 376.
Detailgeschäft:
Au Paradis des Enfants, Theaterstrasse 11. Telephon 398.

Vierecke & Leutke, 1. G., Fabrikation v. Puppen u. Spielwaaren u. Handel damit, Jnh.: Paul Winkler, William Böttcher, Oskar Rud. Vierecke, Fabrik: Mitauer Ch. 9, ☎ 376, Niederl.: Theaterstr. 11, ☎ 398.
Vierecke, Rud., Mitinh. d. Firma Vierecke & Leutke, Marienmühlenstr. 1.
Vierhuff, Alex. sen., Rentn., Ernestinenstr. 1
— E., geb. v. Herzberg, Alexanderstr. 31.
— Hans, Jng., Kramerstr. 2, W. 5.
— Jul., Strb.-Bmt., Alexanderstr. 31.
— L., Bankbmt., Ernestinenstr. 1, W. 1.
— Martha, Alexanderstr. 31, W. 11z.
— Nik., Hg., Gregorstr. 1b.
Vieting, Otto, Hg., Suworowstr. 97.
Vietinghoff-Sch.e., Arnold Baron, Glied des Riga-Wolmarschen adl. Vormundschafts-Gerichts, Mühlenstr. 53, W. 4.
— C. Baron, Elisabethstr. 31, W. 3.
— Constance Baronesse, Sandstr. 32.
— Elise Baronesse, Dorpater Str. 33.
— Konr. G. Baron, SR, Cand. jur., Klosterstr. 11, W. 1.
— Lilly Baronesse, Theaterboul. 4, W. 3.
— Rud. Baron, Cand. jur., Sekr. der Livl. adl. Güter-Kreditsocietät, Mühlenstr. 53, W. 4
Vieweger, Paul, Werkf., Schlock. Str. 24
Viktor, S., Expreß, Antonienstr. 4, W. 3.
v. Villebois, Antonie, Generals-Wwe., Mühlenstr. 41.
— Arth., Sekr. d. Livl. Ev.-luth. Konsist., Kaisergartenstr. 4, W. 5.
— N., Frau, Elisabethstr. 35, W. 1.
— Vikt. A., KR, Polizeimstr.-Geh., Altstadt 3, W. 2, ☎ 1228.
v. Villon, Alfr., Obertaxator d. Einschätz.-Abt. d. Livl. Landrats-Koll., Nikolaistr. 43.
v. Villon-Bersebeck, Th., Gutsbes., Mühlenstr. 43, W. 3.
Villvock, Aug., Fabrikauss., Gertrudstr. 24.
„Vironia", Polyt.-Korp., Dorpaterstr. 55a.
Vitollo, Fritz, Korresp., Wallstr. 27, W. 13.
Vlassak, Ferd. Ant., Bildhauer, Karolinenstr. 16, W. 10, ☎ 1844.
Vock, Aug., Kürschner, Sprenkstr. 2.
Vockrodt, Alex., Wwe., Elisabethstr. 29
— Alexandra, Frl., Kandauer Str. 2.
— Alfr., Mitinh. der Firma A. Stancke & Co., Elisabethstr. 11, W. 14, ☎ 2793.
— Alw., Wwe., Marienstr. 50, W. 40.
— Eug., Prokurist der Firma Ch. Lovis, Newastr. 24, Q. 1.
— Hugo, Jnh. der Firma J. C. Jessen, Prok. der Firma J. C. Jessen, Porzellanfabrik, Elisabethstr. 17, W. 6, ☎ 968.
— Karl, Fabrikbmt., Revaler Str. 17.
Vockrodt-Kretschy, Fr. Marie, Gesangschule, Newastr. 24.
Voegeding, Arth. Rob., Jng., Säulenstr. 65

P. Vögeli,
Glaswaaren-Handlung,
Stegstrasse Nr. 3.
Niederlage div. Glasfabriken.

P. Vögeli, 2. G., Glasw., Jnh.: Paul Vögeli, Stegstr. 3, ☎ 1168.
Vögeli, J., Frau, Alexanderstr. 15, W. 12.
— P., Jnh. dieser Firma, Elisabethstr. 49.
Vögelmann, M., Bäcker, Palissadenstr. 27.

Vogel & Paulson,
Marstallstrasse 3. Telephon **351.**
Agentur und Commission.
Telegramm-Adresse:
Freyschmidt — Riga.

Vogel & Paulson, 1. G., Agentur und Kommission, Jnh.: Th. Vogel und Oskar Paulson, Marstallstr. 3, ☎ 351.
J. Vogel, 1. G., Mehl, Jnh.: Heinrich Vogel, Schwimmstr. 25, ☎ 1419.
Iw. Ed. Vogel, 2. G., Drogen, Jnh.: Jwan Vogel, Moskauer Str. 112.
W. Vogel, 1. G., Export von Holz und Wild, Jnh.: Wanda Vogel, Prok.: Georg Andreas, Sandstr. 7, ☎ 2228.
Vogel, A., Klempnermstr., Romanowstr. 47.
— Albinus, Amts-Bäckermstr., Aeltester d. St. Johannis-Gilde, Alexanderstr. 90.
— Alex., Zeichner, Dünamünd. Str. 45.
— Amaldi, Exped., Dorpater Str. 83.
— Anna, Wwe., Hsbn., Wolmar. Str. 27.
— Aug., Sattler, Mitauer Ch. 35, Q. 6.
— Aug., Wwe., Wasserstr. 10.
— E., Dw., Marienmühlenstr. 14, W. 21.
— E., Geschäftsf., Marienstr. 25, W. 2.
— Ed., Techn., Gertrudstr. 41, W. 5.
— Ed., Tischlr., Karolinenstr. 17, W. 2.
— Ed., Werkmstr., Petersb. Ch. 6, W. 50.
— Emilie, Wwe., Alexanderstr. 90, W. 4.
— Emilie, Wwe., Gertrudstr. 61, W. 19.
— Emilie, Wwe., Karolinenstr. 21, Q. 17.
— Ernst, Zimmerm., Spargelstr. 3, W. 18.
— Ferd., Schmied, Artilleriestr. 33, W. 15.
— Fr., Dreher, Wiesenstr. 5, Q. 4.
— Friedr., Hsb., Krebsstr. 15.
— Fritz, Dw., Theaterboul. 4, W. 11.
— Gustav, Agent d. Intern. Schlafwagenges., Kaufstr. 4, W. 3.
— H. R., Klempnerei, Jungfernstr. 7.
— Heinr., Jnh. d. Firma J. Vogel, kl. Lagerstr. 4, ☎ 1832.
— Heinr., Modelltschlr., Pokrowstr. 18.
— Herm., Böttcher, Annenhofsche Str. 8.
— Jak., Kol.-Hdl., Alexanderstr. 119.
— Johannes, Kfm., Todlebenboul. 9. ☎ 1495.
— Jos., Masch., Erlenstr. 8, W. 6.
— Jw. Ed., Jnh. dieser Firma, Moskauer Str. 112.
— K., Schmied, Säulenstr. 115, W. 6.
— Karl, Masch., Suworowstr. 81, W. 8.
— Karl, Schaffner, Ebelshofsche Str. 2.
— Karl, Schmied, Seifenstr. 2.
— Kr., Gärtner, Kalnezeemsche Str. 12.
— Krisch, Zimm., Teichstr. 5.

Fabrik Rigaer Spielwaaren. **Vierecke & Leutke.** Fabrik: Mitauer Chaussee 9. Niederlage Theaterstr. 11

— Krischj., Steller, Suworowstr. 81.
— M., Frau, Sandstr. 5, W. 3.
— M., Wwe., kl. Schmiedestr. 8.
— **Malwine, Hsb., Mühlenstr. 37, W. 1.**
— Math., Frl., Charlottenstr. 64.
— N., Friseur, Säulenstr. 113, W. 8.
— Nik., Betriebs-Kontrol., Nikolaistr. 77.
— Olga, Wwe., Moskauer Str. 249, W. 5.
— Otto, Dreher, Gartenstr. 16.
— Pet., Buchhltr., Säulenstr. 27, W. 11.
— Pet., Maler, Revaler Str. 34, W. 14.
— Pet., Schuhm., Schlockschc Str. 16a.
— Rob., Cand. rer. merc., Prof. der Firma E. Stritzky, Brunnenstr. 6.
— Siegfr., Scheunenstr. 17, W. 4.
— Theod., Mitinh. der Firma Vogel & Paulson, Romanowstr. 36, W. 7.
— Valent., Müller, Dorpater Str. 83.
— Vikt., KR, Sekr. d. Livl. Stat. Kom., Nikolaistr. 8, W. 10. ☎ 2649.
— Wilh., Wwe., Dünamündesche Str. 45.
Vogelewitz, Chaim, Schuhw.-Hdl., Sprenkstr. 46, W. 2.
Vogelmann, Schlosserei, Kurmanowstr. 11, Wohn.: Marienstr. 2.
— Elis., Hdlrn., Blumenstr. 4.
— **Fritz, Dw., Mühlenstr. 34, W. 20.**
— Otto, freier Künstler, Newastr. 28.
— Pet., Müller, Blumenstr. 4, W. 4.
— Sch., Hefehdlr., Marienstr. 10b, W. 2.
Vogelsang, **Julius, Kommerzienrat**, Glied des Rigaschen Börsen-Komitees, Inh. der Firma W. Eickert, Direktor der Ges. der Rig. Baumwollspinnerei und Bandweberei, d. Rig. Kommerzbank, d. Rig. Baugesellsch., d. A.-G. d. Rig. Straßenbahnen u. d. A.-G. d. Mühlgraben. chem. Fabriken, vorm. Höflinger & Co., Thronfolgerboul. 9, W. 2, ☎ 43.
Vogelsohn, **J. H., Kfm.**, Elisabethstr. 9.
— **P. J., Holzhdlr.**, Suworowstr. 8, W. 7.
— S., Holzhdlr., Uferstr. 15, W. 5.
— Sebast., Geschäftsf., Thronfolgerboul. 33.
Vogelson, Dav., Zunahtm., Jakobstädtische Str. 4, W. 10.
Voges, P., Fabrikant, Newastr. 13.
Vogler, Joh., Wwe., Staarstr. 2.
Vogt, A., Priv., Mitauer Ch. 19, W. 5.
— Alb., SR, Oberlehrer, Alexanderstr. 11.
— Alfr., Amts-Bäckermstr., Mit. Ch. 10.
— Dav., Schmied, Rujensche Str. 1.
— Elisab., Wwe., Schmiedestr. 36.
— Max, Werkmstr., Schiffsstr. 13, W. 40.
— Pet., Hausverw., Mühlenstr. 107.
— S., Hdlr., Moskauer Str. 98, W. 8.
— Salomon, Fleischhdl., Kathol. Str. 64.
Vogts, Olga, Wwe., Alexanderstr. 91.
Voigt, A. K., SR, Oberzensor d. auswärt. Zensur, Dorpater Str. 33.
— Gust., Kfm., Altstadt 2, W. 5.
— Herm. Rob., Rentn., Mühlenstr. 29.
— Joh., Kunstglaser, Gertrudstr. 37.
Voit, Wwe., Suworowstr. 14, W. 27.
Volck, Alex. Wilh.', vereid. Rechtsanwalt, Synd. d. Livl. adl. Güter-Kreditsoz., Spr. 10—12, Basteiboul. 6, W. 6, ☎ 1782.
— Eug., Buchdr., Lazarethstr. 1, W. 9.
— Joh., Setzer, Sprenkstr. 4, W. 20.
Volckmuth, Arth., Hg., Dorpater Str. 20.
Volk, **Heinr., Fleischhdl.**, Schrevenb. 2, 7.
v. Volkheim, Georg, HR, Hsb., Thronfolgerboul. 15.
Volkmann, **A. J., Zimm.**, Artilleriestr. 40.
— Adolf, Geschäftsf., Moskauer Str. 196a.
— Alex., Bankbmt., Alexanderstr. 114.
— Alex., Schuhm., Alexanderstr. 148.
— Anna, Masseuse, Schulenstr. 6, Q. 3.
— Anna, Wwe., Grenzstr. 26.
— Aug., Schlosser, Teichstr. 18.
— Bertha, Schndrn., Marienstr. 77.
— Chr., Schuhm., Alexanderstr. 141.
— E., Wwe., Artilleriestr. 8, W. 4.
— Eugen, Glasfabrikant, Mosk. Str. 196a.
— Ferd., Glasarb., Duntenhofsche Str. 24.
— Ferd., Schmied, kl. Bienenstr. 3, W. 2.
— Heinr., Glasm., Schienenstr. 6.
— J., Maler, Hasenstr. 1, W. 31.
— Jak., Tschlr., Grenzstr. 26.
— Jan, Hdlr., Sprenkstr. 30, W. 24.
— Karl, Kfm., Alexanderstr. 103, W. 19.
— Krischj., Schuhm., Hospitalstr. 10.
— Leo, Maurer, Matthäistr. 71, W. 6.
— Luise, Lehrerin, **Mühlenstr. 45**, W. 2.
Volksküche der lit.-pr. Bürgerverbindung, Riesingstr. 15/17. Sieh Register S. 2.
Volksnüchternheit. Im Schlosse 32. Sieh Register Seite 2.
Vollmann, Alb., Masch., Goldingerstr. 1.
— Ed., **Brodhdl.**, Alexanderstr. **15**, wohnt Revaler Str. 11.
— Karl, Zimm., Ritterstr. 91, W. 17.
— Theod., Juvelier, Nikolaistr. 6, W. 23.
Vollmer, Bernh., Schausp. am Stadtth., Pauluccistr. 2, II.
— **Friedr., Prof.** der Firma Heinr. Goegginger, Mühlenstr. 18, W. 14.
„Volta," A.-G., Jakobsstr. 10, ☎ 1205.

A. Volz,

Bildhaueratelier und Steinhauerei.

Nikolaistr. 31, Tel. 931.

A. Volz, 2. G., Bildhauer, Inh.: August Volz, Nikolaistr. 31, ☎ 931.
Volz, Aug., Bildh., Inh. d. Firma A. Volz, Nikolaistr. 31, Q. 1.
Vomrath, Benj., Tschlr., Hospitalstr. 47.
Vongehr, Wilh., Privat., kl. Lagerstr. 39.
Voormann, Max., Mitinh. d. Firma Rig. Schloßfabr. Herminghaus & Voormann, Prok. d. Firma Messerfabrik E. Maußner, Schlocksche Str. 21a, ☎ 1667.
Vorbeck, Aug., Hg., Sünderstr. 4, W. 6.
Vorberg, Karl, Tschlr., Säulenstr. 98.
— Reinh., Maler, Wolmarsche Str. 43.
v. Vorkampff, Emma, Wwe., Brunnenstr. 6.
— Viktor, Vers.-Insp., Schulenstr. 36a. ☎ 2190.
Vorkampff, Karl, Werkmstr., Sprenkstr. 90.
v. Vorkampff-Laue, A, WSR, Elisabethstr. 93, W. 5.
— Erna, Kindergarten, Säulenstr. 20, W. 3, wohnt Alexanderstr. 42.
— Gust., Mag. jur., Säulenstr. 20, W. 3.
— Leo, Provis., Apothekerstr. 16.
— Marg., Musiklehrerin, Säulenstr. 20.
Vorrath, Heinr., Gärtner, Alexanderstr. 174.
Vorschuh, Dmitri, Maler, Steinstr. 8.
Vorschuss- und Sparkassenverein der St. Johannis-Gilde zu Riga, 2. G., Direktore: F. Brunstermann, E. C. Müller, K. Jauch, Chr. Steinert, Geschäftsführer: Carl Jägermann, Gildstubenstr. 3, ☎ 715.
Vorstädtische Feuerversich.-Gesellsch., Riga, Gildstubenstr. 3, Tel. 589.
Vortisch, Elis., Frau, Schützenstr. 7.
— Ernst, Reisend., Romanowstr. 23, W. 14.
Voß, Alex., Lagerverw., Zementfabrik „Poderaa".
— E., Schmied, Ebelshof. Str. 9a.
— F., Maurer, Säulenstr. 114, W. 14.
— Fr., Dr. med., Ohrenarzt, Spr. 12—2, Thronfolgerboul. 17.
— Fr., Dw., Dorpater Str. 80.
— Herm., Kfm., Schützenstr. 3, Q. 2.
— Karl, Böttcher, Alte Mitauer Str. 24.
— Karl, Hdlr., Säulenstr. 115, W. 21.
— Kath., Hsv., **Moritzstr. 1, W. 1.**
— Ludw., Schlosser, Sprenkstr. 23a, Q. 6.
— Rud., Schuhm., Sprenkstr. 5, W. 1.
— **W., Forsttaxator, Thronfolgerboul. 17.**
Waack, Karl, Kapellmstr., Spr. 5—6, Elisabethstr. 19, W. 2, ☎ 2313.
Waak, Chr., Schiffskapt., Ballastdamm 32.
— Marie, Schiffskapt.-Frau, Ballastd. 54.
— Nik., Zimmerm., Brückenstr. 8, Q. 1.
Waake, Jan, Ankern., Ballastdamm 46.
Waape, H., Tabakhdl., kl. Schmiedestr. 25.
— Hugo, Kfm., Scharrenstr. 3, W. 2.
Wabbing, Jan, Hsb., Nutzausche Str. 11.
Wabrik, Rein, Sattler, Jakobst. Str. 27.
Wabul, Ans, Modelltschlr., Moorstr. 30.
— Krisch, Schlosser, Artilleriestr. 26.
— Math., Frl., Nutzausche Str. 27.
— Pet., Hdlr., Artilleriestr. 55, W. 21.
Wabulis, Jur., Masch., Matthäistr. 117.
— Steph., Zeichner, Matthäistr. 117.
Wachirew, Sem. Wlad.', Eisenb.-Gensdarm.-Rittmstr., Newastr. 13, W. 1.
Wachnowicz, Olga, Wwe., Ernestinenstr. 29.
Wacholder, Alice, Wwe., Ballastdamm 10.
— M., Frl., Dorpater Str. 21, W. 8.
— Th., Tschlr., Matthäistr. 72, Q. 14.
Wachramejew, Jegori, Priester d. Maria-Verkünd.-Kirche, Turgenjewstr. 21.
Wachs, **Ofs., Auff., Jaroslawsche Str. 19.**
— Andr., Hg., Kalnezeemsche Str. 2.
— Anna, Wwe., Goldinger Str. 12, W. 3.
— Rob., Tschlr., Romanowstr. 113, Q. 16.
Wachsmann, J., Mützenm., Lagerstr. 13.
— Joh., Tschlr., kl. Schwalbenstr. 3.
Wachsmuth, Alfons, Fabrikmt., Hirtenstr. 1.
— Aug., Hg., Hirtenstr. 1.
— Emilie, Schndrn., Dorotheenstr. 27.
— Heinr., Fabr.-Bmt., Mühlenstr. 33.
— J. u. E., Kesselschm., Talstr. 10.
— Pauline, Wwe., Talstr. 10.
— Wilh., Destil.-Mstr., Alexanderstr. 44.
Wacht, Karl, Weber, Windauer Str. 1.
Wachtel, Ch., Frau, Rentn., Elisabethstr. 22.
— Herm. Kr., Hg., Säulenstr. 7, W. 6.
— Jank., Makler, Jaroslaw. Str. 4.
Wachter, Fr., Archiv. d. Stadt-Waisenger., Dünamündesche Str. 15.
Wachtsmuth, Aug., Oberlehr.-Wwe., Nikolaistr. 55, Q. 4.
— Wolfg., Ing.-Techn., Lehrer, Todlebenboul., Börsenkommerzschule.
Wachtstein, H., Tapez., Suworowstr. 51b.
Wack, B., Hdlrn., Mitauer Ch. 17.
Wackernagel, F., Schndr.-Werkst., Sandstr. 16, W. 2, Wohn.: kl. Schmiedestr. 4.
Waclawek, Ernst, Untermstr., Weißenhofsche Str. 1, Q. 2.
Wadakowis, M., Speiseh., Steinstr. 14.
Wadeischo, Mich., Schutzm., Revalerstr. 48.

H. F. Hassel, Marstallstr. 24. Telephon 269. **Treibriemen.** Lieferungsgeschäft für Maschinen und Technische Bedarfsartikel.

Verstellbar als Tisch und Stuhl. **Kinderstühle und Pulte** verstellbar für jedes Alter.

Karl Grünberg, Matthäistr. № 54, im eigenen Hause. Telephon № 2402. Die besten Gummireifen der Welt.

v. Wadenstierna, Arth., Bankbmt., Pauluccistr. 19, W. 23.
Wadermann, Arj., Tapez., Revalerstr. 41.
Wadschul, Mik., Hdlr., Helenenstr. 14.
Wadse, A., Hsb., Edwahlensche Str. 4.
Wadsemneek, Anna, Hsb., Lagerstr. 52.
— Fritz, Gießer, Wolmarsche Str. 29.
— Milli, Kontorbmtn., Lagerstr. 52.
Waeber. Sieh auch Weber.
— Jul., Wwe., Elisabethstr. 2, W. 5.
— P., Buchhltr., Nikolaistr. 12.
Wächter, J., Schlosser, Säulenstr. 86.
— Luise, Wwe., Katholische Str. 20.
— Mar., Wwe., Alexanderstr. 16, W. 3.
— Osk., Masch., Marienstr. 39, W. 11.
Wägi, Aug., Zollbes., Talsensche Str. 12.
Wärmel, Marie, Wwe., Laubstr. 9.
Wärmer, Anna, Wwe., Säulenstr. 80.
— Friedr., Fabrikbmt., Säulenstr. 53.
— J., Hg., Säulenstr. 80, W. 3.
— Rud., Elektrotechn., Suworowstr. 140.
Wäschtort, Stan., Stauer, Romanowstr. 133
Wagal, Joh., Fuhrm., Pokrowstr. 16.
Wagar, Mich., Exped., Karlsstr. 7, W. 3.
Wagenheim, Eug., Telef.-Bmt., kl. Sandstr. 12, W. 6, ☎ 2728.
— J., Glaser, Sadownikowstr. 24.
— S., Schuhm., Grabenstr. 10, W. 13.
— Schmul, Bäcker, Romanowstr. 124.
— Wilh., Kurzw.-Hdlg., Lagerstr. 27.
Wagentrotz, Joh., Holzwr., Apothekerstr. 27.
Aktien - Gesellschaft der Russisch-Baltischen Waggonfabrik. 1. G., die Verwaltung befindet sich in St. Petersburg. Direktore in Riga: E. Falckenberg, K. F. Amelung. Fabrikeingang: Wolmarsche Str. 6, ☎ 241, 1814 und 1815.
Waggul, Joh., Geschäftsf. in der Stadt-Niederlage der Brauerei Schindler, Ankerstr. 6.
— Mart., Hausverw., Matthäistr. 44
Wagmann, M., Schndr., Dorpater Str. 80.

C. H. Wagner,
Handelsgärtnerei
und
Samenhandlung,
Nikolaistr. 69.

C. H. Wagner. 1. G., Handelsgärtnerei u. Samenhandlung, Inh.: Carl Heinr. Wagner, Prof. Ed. Hoff, Nikolaistr. 69, ☎ 200.
Wagner, Adolf, Kfm., Nikolaistr. 11.
— Adeline, Wwe., Revaler Str. 2, W. 5.
— Alex., Aufseherin, Apothekerstr. 13.
— Anna, Klavierlehr., Alexanderstr. 15.
— Anna, Kurzw.-Hdl., Zabelnsche Str. 1.
— Carl, Inh. d. Firma C. H. Wagner, Mitinh. der Firmen Jaeger & Co. u. G. A. Sweinfurth, Nikolaistr. 71, ☎ 3151.
— Carl, Wraker, Schlocksche Str. 7, W. 8.
— Dore, Wwe., Abguldensche Str. 23.
— E., Pastors-Wwe., Schulenstr. 4.
— Elisab., Opernf., Parkstr. 4.
— Georg, Hsb., Eugenienstr. 20.
— Georg, Hsb., Mit. B., Gartenstr. 10.
— Herm., Bureauchef u. Prof. d. Firma Schloßfabr. Herminghaus & Voormann, Taubenstr. 31, ☎ 3038.
— J., Hg., Suworowstr. 10.
— Jan, Schmied, Schreyenbusch 3, 15.
— Joh., Packer, Wilnasche Str. 12, W. 7.
— Jos., Faktor, Sandstr. 11.
— Irma, Buchhltrn., Marienstr. 29, W. 5.
— Jur., Hsb., Kemmernsche Str. 9.
— Karl, Dw., Bienenstr. 12.
— Karola, Frau, Buchhltrn., Elisabethstr. 77, W. 7.
— Kasp., Dw., Goldinger Str. 27b.
— Kath., Wwe., Artilleriestr. 38, W. 9.
— Kath., Wwe., Meisterstr. 16.
— Konst., Hsb., Eugenienstr. 16.
— M., Fr., Alexanderstr. 15, W. 10.
— Margar., Lehrerin, Meisterstr. 16, W. 7.
— Marie, Insp. d. Armitstead'schen Kinderhospitals, Mitauer Ch. 23.
— Marie, Obersten-Fr., Altonaer Str. 1.
— Marie, Wwe., Lagerstr. 18, W. 14.
— N., Modew.-Hdl., Herrenstr. 13.
— Otto, Hg., Kaufstr. 7, W. 3.
— R., Wwe., Marienstr. 29, W. 5.
— Willis, Frl., Klavierlehr., Spr. Dienst. u. Freit. 6—7, Alexanderstr. 84, II.
Wagonow, Mich., Schuhm., Mosk. Str. 105.
Wagul, Pet., Maler, Stapelstr. 9a, W. 5.
Wahbul, Karl, Maler, Sternstr. 16, W. 14.
— Mart., Masch., Feldstr. 2, W. 13.
Waher, Ed., Techn., Revaler Str. 12.
— Jan, Fuhrm., Revaler Str. 12.
Wahjuk, Adam, Dw., Sprenkstr. 51.
Wahki, K., Vorarb., Felliner Str. 7.
v. Wahl, Harald, vereid. Rechtsanw., Dir. d. 2. Ges. gegens. Cred., Spr. 10 bis 12, Theaterboul. 7, ☎ 754.
Wahl, Ed., Schlosser, Rujensche Str. 6.
— Roch., Hdlr., Eliasstr. 6, W. 4.
Baltik-Separator - Zentral-Niederlage G. Wm. Wahlenius. 2. G., Inh.: Georg Wilh. Wahlenius, Weberstr. 18, ☎ 3133.
Wahn, Ferd., Fabrikbmt., Lermontowstr. 4.
Wahpe, Adolf, Uhrm., kl. Newastr. 3.
— Joh., Schuhm., Windstr. 24a, W. 8.
— Karl, Tischlr., Feldstr. 2, W. 8.
Wahrhaftiger, J. M., Hsb., Dünaburger Str. 16.
Wahrke, Heinr., Lagerverw., Theresenstr. 4.
v. Wahrncke, F., Wwe., Säulenstr. 16.
Wahrna, Jak., Schuhm., Sprenkstr. 47.
— Ottilie, Wwe., Romanowstr. 57, W. 13.
Wahrne, F. J., Stationschefsgeh., Kirchhofsstr. 12.
— Joh., Wagenb., Ritterstr. 151.
Wahrp, Anna, geb. Hayer, Offiz.-Wwe., Laubstr. 8.
Wahrpe, Marie, Hdlrn., Alexanderstr. 161.
— Selma, Schndrn., Hospitalstr. 27.
Wahrt, Friedr., Friseur, Mosk. Str. 79.
— Friedr., Friseur, Marienstr. 32, W. 2.
— Ida, Kassir., Romanowstr. 40, W. 4.
— Joh., Hausverw., Kurmanowstr. 12.
— Karl, Fleischhdl., Alexanderstr. 146 u. Marienstr. 21a, Wohnung: Alexanderstr. 114.
— Karl, Friseur, Alexanderstr. 32, W. 6.
— Karol., Schndrn., Alexanderstr. 32.
— Marie, Aufwärt., kl. Altonaerstr. 10.
— Pet., Zimm., Matthäistr. 18, W. 37.
Wahrting, Julie, Schausp., Paulucciftr. 8.
— Marie, Hausverw., Ritterstr. 111.
— Mich., Stellm., Ritterstr. 111, Q. 1.
Wahrusch, Aug., geb. Hoyer, Wwe., kleine Jungfernstr. 10, W. 3.
— Dav., Zimm., Marienstr. 93, W. 6.
— Martha, Frl., Bur.-Assist., kl. Jungfernstr. 10, W. 3.
Wahwel, Jur., Fuhrm., Laboratoriumstr. 3.
Wahwer, Anna, Hdlrn., Vegesacksholm 5.
— Ernst, Tischlr., Adlerstr. 20, W. 12.
— Friedr., Werkmstr., Martinshof. Str. 2.
— Jan, Stadtwäger, Matthäistr. 61.
— Karl, Fabrikmstr., Petersb. Ch. 4.
— Mich., Ankern., Vegesacksholm 12.
Wahwul, J., Hdlr., Asuppensche Str. 1.
Wahze, Ernst, Dreher, Matthäistr. 74.
Wahzeet, Ed. Ad., Kontorbmt., Dorpater Str. 65, W. 10.
— Fritz, Fuhrm., kl. Goldinger Str. 1.
— J., Maler, Romanowstr. 48.
— J., Hdlr., Grenzstr. 18.
— Jan., Maurer, Ritterstr. 54, Q. 10.
— Jan, Zimm., Matthäistr. 61, W. 7.
— Jeannot, Bahnbmt., Fruchtstr. 1.
— Pet., Schndr., Schreyenbusch 2, 12.
Wahzemneek, Otto, Schmied, Helenenstr. 23.
Waidt, Karl, Fabrikschr., Blumenstr. 4.
— P., Hg., Lagerstr. 13.
Waikutis, Wikenti, Artellschtsch., Artilleriestr. 40, W. 138.
Wailis, Jak., Schmied, Sternstr. 3.
Waimann, Ido, Zimm., Kurische Str. 10a.
Wain, Joh. R., Tischlr., Dorpaterstr. 101.
Wainer, A., Schndr., Pokrowstr. 21, W. 10.
Wainert, Mich., Damenschndr., Romanowstr. 161.
Wainik, Gitta, Wwe., Laboratoriumstr. 1.
Wainjunsky, Behr, Chordirigent, Kurmanowstr. 20a, W. 2.
Wainolowitsch, Alex., kl. Lagerstr. 45.
Wainowsky, A., Wwe., Kirchenstr. 34.
— F., Verw., kl. Bergstr. 16, W. 14.
— J., Kesselschm., Gertrudstr. 70, W. 28.
— J., Kwh., Schlocksche Str. 81.
— Jan, Kol.-Hdl., Schlocksche Str. 61.
— Jul., ält. Landm. d. Dom.-Verwaltung, Wendensche Str. 16, Q. 2.
A. S. B. Wainstein. 2. G., Möbel, Inh.: Abram Sissin Wainstein, Kaufhof 31.
B. Wainstein. 2. G., Möbel, Inh.: Berka Wainstein, Elisabethstr. 20.
L. M. Wainstein. 2. G., Möbel, Inh.: Leiser M. Wainstein, Kaufstr. 10.
Saja Leiserow Wainstein. 2. G., Möbel, Inh.: Saja Leiserow Wainstein, Kaufhof 26.
Selig Berkow Wainstein. 2. G., Möbel, Inh.: Selig Berkow Wainstein, Alexanderstr. 89.
Tochum Wainstein. 1. G., ohne Handelsbranche, Moskau.
Wainstein. Sieh auch Weinstein.
— Abr., Schuhm., Revaler Str. 40, W. 28.
— Berka, Inh. der Firma B. Wainstein, Elisabethstr. 20, W. 2.
— Selig, Hdlr., Sprenkstr. 59, W. 7.
Wainstock, L., Werkf., Schreyenb. 5, 3.
Waisar, Sem., Maurer, Revaler Str. 65.
Waischmuschis, S., Schmied, Konradstr. 1.
Waisenhaus, evang. Stadt-, Hermannsstr. 19, ☎ 2820. Sieh Register Seite 2.
Waisengericht, im Rathaus. Sieh Register Seite 2.
Wait, Girt, Hsb., Ebelshof. Weg 12.
— Alb., Tischlr., Ebelshofsche Str. 4a.
— Joh., Marktbdlr., Ritterstr. 93, W. 9.
— Matw., Akzisebmt., Marienstr. 32.
Waitek, Jan, Maurer, Gymnastikstr. 4.
Waitis, Jan, Milchhdlr., Ritterstr. 111.
Waitkaitis, Franz, Dw., Puschkinboulev., Peter-Realschulgebäude.
Waitsch, Lis., Hsbn., Windauer Str. 6.
Waitschaitis, Jg., Fuhrm., Bergstr. 34.
Waitschulis, Wlad., Masch., Kathol. Str. 34

Fabrik Rigaer Spielwaaren. **Viercke & Leutke.** Fabrik: Mitauer Chaussée 9. Niederlage Theaterstr. 11

Waitschunas, Ant., Maurer, Dünaburger Str. 53, W. 2.
— P., Tschlr., Gustavstr. 1, W. 4.
Waitz, Krisch, Kol.-Hdl., Alexanderstr. 125.
Waiwad, Pet., Fuhrm., Pokrowstr. 23.
Waiwarin, Fritz, Hsb., kl. Vegesacksh. 45.
— Dav., Schutzm., Mühlenstr. 67, W. 20.
Waiwer, Dor., Wäsch., Pokrowstr. 24.
Waiwod, Kath., Wwe., Hsbn., Fruchtstr. 5.
— Max., Wäsch., Katholische Str. 34.
— Mart., Schmied, Matthäistr. 105, W. 9.
— Paw., Wagenb., Talstr. 3.
Wakena, W. J., Masch., Alexanderstr. 110.
Wakonja, Serg., Maurer, kl. Bergstr. 17.
Wakting, M., Schndrn., Parkstr. 8, W. 15
Wakulenko, Konst., Bürstenb., Färberstr. 18
Wakulin, Anat. Al.', Leutn., Alexanderstr. 147a, W. 24a.
Walantinas, Jul., Dw., Sprenkstr. 11.
Walbach, Elis., Wwe., Dorotheenstr. 27.
Walbe, Ernst, Kfm., Lagerstr. 63.
— Jak., Dw., Lagerstr. 63.
— Wlad., Bahnbmt., Dorotheenstr. 40.
Walberg, J., Konditor, Elisabethstr. 16.
Wald, Ed., Schndr., Wolmarsche Str. 21.
Waldas, Anna, Wärterin, Ritterstr. 7.
Waldberg, Fr., Lokomotivf., Säulenstr. 76.
Waldchen, Emma, Wwe., Revaler Str. 53.
Walden, M., Wwe., Paulluccistr. 11, W. 2.
— Paul, SR, Dr. chem. et phil., Prof. am Polytechn., Mühlenstr. 43, ☎ 1291.
Waldenberg, Nat., Masseuse, Wendensche Str. 34a.
Waldenburg, Alex., Amts-Stuhlm.-Mstr., Artilleriestr. 40, W. 74.
Waldgaul, Andr., Tschlr., Augustenstr. 9.
Waldhauer, W., Dr. med., innere und Frauenkrankh., Spr.: 9—10 u. 4—5, Theaterboul. 7, W. 3, ☎ 2337.
— Karl, Dir.-Geh. d. St. Elektr.-Werkes, Alexanderstr. 104, W. 15.
— Krisch, Diener, Alschwanger Str. 13.
Waldheuer, Gust., Friseur, Sprenkstr. 11.
Waldispühl, Gottfr., Techn. Fabrikleiter, Schwartzenhofsche Str. 11.
Waldisischewsky, Georg, Tschlr., Mühlenstr. 37, W. 22.
Robert Waldmann, 2. G., Gold- und Silberwaaren, Jnh.: Rob. Waldmann, Marienstr. 10a.
Waldmann, A., Amts-Stuhlm.-Mstr., Schmiedestr. 58, W. 6.
— Alex., Landmess., Säulenstr. 49, W. 10.
— Alex., Kanzleibmt., Matthäistr. 20.
— Andr., Amts-Böttchermstr., Sternstr. 18.
— Andr. u. Alex., Zollartellschtsch., Heinrichstr. 18.
— Anna, Wwe., Antonienstr. 6, W. 13.
— Anneliese, Wwe., Ebelshoffsche Str. 3.
— Ans, Holzwr., Artilleriestr. 11, W. 37
— Ans, Masch., Ernestinenstr. 17, W. 5.
— Arved, Zeichner, Sternstr. 18, W. 1.
— Bruno, Bankbmt., Jakobsstr. 2.
— Ch. A., Bahnbmt., Turmstr. 7, W. 2.
— Chr., Zimmerm., Gertrudstr. 77, W. 4.
— Dav., Bmt., Sprenkstr. 29, W. 6.
— Dav., Heizer, Eisenhof. Str. 10, W. 5.
— Dav., Maler, Torgelsche Str. 10.
— Dor., Hdlrn., Soldatenstr. 8.
— E., Böttcher, alte Mitauer Str. 62.
— E., Schmiedemstr., Revaler Str. 91.
— **Elias, Materialverw.**, Zabeln. Str. 13.
— Elis., Wwe., Kalnezeemsche Str. 73.
— Ernst, Hsb., Mit. B., Teichstr. 8, Q. 1.
— Eva, Wwe., Wäsch., Blumenstr. 5.
— Frdr., Masch., Rumpenhof. Str. 19.
— Fritz, Zimm., Marienstr. 123, W. 16.
— Hans, Hg., alte Mitauer Str. 16.
— Helene, Kanzlistin, Matthäistr. 20.
— Hulda, Hdlrn., Säulenstr. 107.
— J., Former, Windstr. 34, W. 16.
— J., Reisender, Turmstr. 27, W. 4.
— J., Tschlr., Rumpenhoffsche Str. 21.
— J. F., Privat., Gertrudstr. 67, W. 4.
— Jak., Hdlr., Bärenstr. 14, W. 6.
— Jan, Drechsler, Laubstr. 23a, W. 6.
— Jan, Kutscher, Mühlenstr. 137, W. 8.
— Jan, Masch., Paulluccistr. 15, W. 7.
— Jan, Schmied, Rumpenhof. Str. 19.
— Joh., Fuhrm., alte Mitauer Str. 24.
— Joh., Koch, Katharinenstr. 2, W. 7.
— Joh., Maler, Alexanderstr. 119, W. 6.
— Joh., Schlosser, Pokrowstr. 21, W. 16.
— K., Kutscher, Wolmarsche Str. 1.
— Karl, Hsb., Kol.-Hdl., Hapsaler Str. 20.
— Karl, Schutzm., Poltawasche Str. 5a.
— Krisch, Auff., Matthäistr. 87, W. 10.
— Luise, Wwe., Alexanderstr. 104, W. 8.
— Ludw., Feilenh., Ernestinenstr. 17.
— M., Wwe., Karolinenstr. 7, W. 46.
— Nat. u. Emilie, Näht., Marienstr. 108.
— P., Schuhm., Romanowstr. 52, W. 4.
— P., Schuhw.-Hdl., Marienstr. 8a.
— Paul, Kellner, Lärmstr. 21.
— Pet., Schuhm., Kurmanowstr. 20b.
— R., Hsb., Rumpenhoffsche Str. 6, W. 1.
— Reinh., Hdlr., Moskauer Str. 154.
— Rob., Portier, Elisabethstr. 23, W. 22.
— W., Bankbmt., Zabelnsche Str. 13.
— Wold., Hg., Duntenh. Str. 40.

H. Waldner

Waldner, H., Konditor, Königsstr. 6.
Waldowsky, Ans., Hsb., Moorstr. 35.
— Alex., Tschlr., Ritterstr. 10, W. 2.
— Gertr., Wwe., Sessausche Str. 2.
— Gottfr., Hsb., Grenzstr. 20, Q. 1.
— Heinr., Hg., Mühlenstr. 104.
— Karl, Korresp., Säulenstr. 41, W. 6.
— S., Bmt., Ritterstr. 64, W. 20.
Waldrat, Jndr., Fuhrm., Uferstr. 37.
— Jndr., Dw., Romanowstr. 131, W. 13.

Bierbrauerei
Waldschlösschen,
Aktiengesellschaft.
Dampfstrassse Nr. 104.
Direktion:
Dr. A. v. Buengner.
Dr. jur. F. M. Bach.
Dr. jur. R. v. Buengner.
Direktorkandidaten:
A. v. Sengbusch.
Stadtrat J. Erhardt.
Disponirender Direktor:
Dr. jur. F. M. Bach.
Expedition: Telefon 436.
Direktion: Telefon 3085.

Bierbrauerei „Waldschlösschen" Akt.-Ges., 1. G., Akt.-Gesellschaft in Riga, Direktore: Dr. A. v. Büngner, Dr. F. Bach, Dr. R. v. Büngner, Dir.-Kand.: J. Erhardt, A. v. Sengbusch, dispon. Direktor: Dr. F. Bach, Dampfstr. 104, ☎ 436 und 3085.
Waldsin, Jan, Schlosser, Allasche Str. 13.
Waldsohn, Elisab., Wwe., Tempelstr. 8.
Waldukat, Karl, Schlosser, Mühlgraben. Str. 12a.
— Karl, Schuhm., Gertrudstr. 57, W. 19.
Walciko, Karl, Schmied, Revaler Str. 48.
— Kas., Schutzm., Lootsenstr. 7.
— Pet., Dw., Marienmühlenstr. 1.
— Theod., Fuhrm., Kalugasche Str. 4.
Walein, Jgn., Heizer, Katholische Str. 18.
Waleinis, Mich., Zugsteller, 2. Weidendamm, Güterbahnhof 4.
Waleischo, J., Hsb., Ehstenstr. 10.
Waleks, Ant., Hdlr., Ebelshof. Str. 1.
Waleneek, Karl, Hsb., Champetr. Str. 123.
Walentinow, Kath., Wwe., Ritterstr. 33.
Walentschuk, Jos., Hsb., Grenzstr. 14.
— Jan, Stauer, Gustavstr. 2, W. 3.
Walewitz, Krist., Hsb., Mosk. Str. 205.
Walfisch, A., Renn., Matthäistr. 31.
— Jan, Hdlr., Mitauer Ch. 46.
— Sette, Wäsch., Grobinsche Str. 6.
Walge, Ed., Heizer, Industriestr. 26.
Walger, Theod., Jng., Alexanderstr. 134.
Walgis, Joh., Kol.-Hdl., Gertrudstr. 39.
Walja, Joh., Setzer, Suworowstr. 122.
Walinetz, O., Trakteur, Mosk. Str. 32.
Walintelgis, F., Schuhm., Konradstr. 1.
Walintelis, Jur., Schmied, Kaugern. Str. 5
— Pet., Gießer, Milchstr. 6, W. 4.
Waljowitsch, Chaim, Dekorat., Lagerstr. 12.
Walischewsky, Wlad. Franz.', Techn., Marienstr. 24, W. 8.
Walitzki, Anufr., Strb.-Sch., Revalerstr. 41
— Kas., Zuschl., Sternstr. 31, W. 13.
Waljulionis, Anna, Wwe., Uhren-Hndl., Dünamündesche Str. 40.
Waljuschas, Franz, Bahnbmt., kl. Palissadenstr. 8, W. 85.
Walk, A., Wwe., Romanowstr. 59, W. 7.
— Friedr., Tschlr., Dünamünd. Str. 18b.
— Moses, Klempner, Marienstr. 104.
— Pet., Maurer, Färberstr. 8, W. 2.
Walkarei, P., Hsb., Lubahnsche Str. 24.
Walker, Karol., Wwe., Wallstr. 8.
— A., Frl., Alexanderstr. 31, W. 21.
Walkier, H., Maler, Dorotheenstr. 37.
Walkis, Joh., Dw., Matthäistr. 139.
Walkmann, Konst., Schndr., Suworowstr. 80
Wall, M., Holzhdlr., Mosk. Str. 44.
— Moische, Zunahtm., Sprenkstr. 46.
Wallandt, J., Blumenhdl.: Theaterstr. 9,
Walldorff, Krischj., Tischlermstr., Schwartzenhoffsche Str. 2.
Walle, A., Schndrn., Friedensstr. 4.
— Mik., Dw., Domplatz 5.
J. Walleika, 2. G., Trakteur, Jnh.: Jw. Walleika, Alexanderstr. 153, ☎ 2058.
Walleika, Eva, Hsbn., Poltawasche Str. 10.
Walleiko, Joh., Hsb., Wenden. Str. 13.
— Oss., Wäger, Poltawasche Str. 10.
Wallem, M. B., Priv., Felliner Str. 7.
Wallenburg, Alex., Exped., Amalienstr. 15.
Wallenburger, Adelh., Töchterschule, Mädchenpensionat u. Wohn. Jakobsstr. 28.
— Alb., Waschanst.-Annahme, Suworowstr. 39.
— Elisab., Frau, Mühlenstr. 91, W. 5.
— Emilie, Wwe., Schiffsstr. 36, Q. 3.
— Emma u. Helene, Lehr., Jakobsstr. 28.
— W., Hg., Newastr. 26, Q. 58.
Walleneek, J., Platzauss., Wenden. Str. 5.
— J., Tschlr., Revaler Str. 89, W. 16.
— Joh., Hg., Schulenstr. 25, W. 41.
— Mik., Milchhdlr., kl. Bärenstr. 9.
— Mik., Schutzm., Talstr. 7, W. 31.
Wallenstein, Med., Kol.-Hdl., Marstallstr. 17, Wohn.: 26, W. 6.
— Bernh., Zimm., Tulasche Str. 7.
Wallenz, Elis., Krankenpfl., Gertrudstr. 53.

Gummi-Artikel für landwirthschaftliche Maschinen, für Meiereien etc. Gummiwaaren-Fabrik „Russia" Gebrüder Freysinger.
Gummi-Huf-Unterlagen, Equipagen-Gummi-Reifen.

Amerikanisches, ENGLISCHES, Eigenes Fabrikat
Lawn-Tennis
für den Garten. PING-PONG für den Tisch.

Karl Grünberg, Matthäistr. № 54, im eigenen Hause. Telephon № 2402. Die besten Gummireifen der Welt.

Wallewitz, Anna, Schndrn., Alexanderstr. 125, W. 11.
Wallfried, Erich, Photogr., Eugenienstr. 16.
Wallis, J., Privat., Kramerstr. 4, W. 12.
— Johanna, Lehrerin, Gertrudstr. 30.
— Karl, Bmt., Gertrudstr. 30, W. 3.
— Rud., Kaffee-Surrogatfabr., Matthäistr. 11, ☎ 1648, Wohn.: Brunnenstr. 13.
Wallmann, Karl, Amts-Schneidermeister, Gesch.: Kramerstr. 4, Wohn.: Dorotheenstr. 37.
Wallner, Felix, Korresp., Elisabethstr. 9.
— Pet., Lagerverw., Mühlenstr. 20, W. 18.
Wallrode, Rostisl., Kapt., Gregorstr. 4.
Walmer, J., Hsb., Mit. V., Moorstr. 8.
Walnik, Pet., Bahnbmt., Meisterstr. 14.
Walow, Pet., Packmstr., Talstr. 10.
Walowitz, Mik., Oberkutscher, Säulenstr. 58
Walpeter, A., Schutzm., Maschinenstr. 3.
Walrond, Rostisl., Oberstleutn., Kommand. des Kreuzers „Orel", 1. Weidend. 9.
de Walsh, Eug. u. Henr., Kandauer Str. 2.
Walskaln, Heinr., Schmied, Nordstr. 12.
Walsky, Iw., Maler, Tulasche Str. 9.
Waltenberg, Ed., Gärtner, Revalerstr. 5.
— Georg, Hsb., Maurermstr., Laboratoriumstr. 31, W. 1.

J. Walter,
Cementwaaren- und Dachpappen-Fabrik,
Peterholmsche Str. 21. Tel. 385.
Niederlage:
Scharren- und Sünderstrassen-Ecke.
Telephon 361.

J. Walter, 2. G., Dachpappenfabr., Inh.: Joseph Walter, Prok.: Wold. Schwartz, Sünderstr. 1, ☎ 361, Fabrik: Peterholmsche Str. 21, ☎ 385.
Walter, Frau Pastor, Rumpenhof. Str. 9.
— A., Schmied, Suworowstr. 109.
— Adele, Wwe., Libauer Str. 7.
— Alex., Gasanst.-Buchhltr., Säulenstr. 23.
— Alex., Fr., Kassir., Basteiboul. 2.
— Alex., Prok. d. Firma Alex. Schepeler, Mühlenstr. 123, im Hof.
— Alex., Lehrerin, Libauer Str. 7.
— Anna, Wwe., Nußstr. 16.
— Arth., Pastor an der Gertrud-Kirche, Spr. $9\frac{1}{2}$—1, Newastr. 9, W. 22, ☎ 2737.
— Aug., Vers.-Bmtn., Karlsstr. 27, W. 5.
— Chr., Jurist, Elisabethstr. 16, W. 5.
— Chr., Drahtz., Wasserstr. 19.
— **Elisab., Wäsch., Säulenstr. 78, W. 39.**
— Elise, Frl., Hilfsstr. 12, W. 5.
— Eug., Hsb., Kostromasche Str. 1.
— F. W., KS, Reichsb.-Bmt., Revaler Str. 11, W. 14.
— Frdr., Hsb., Kalnezeemsche Str. 33.
— G., Hg., Jakobsstr. 3, O. 19.
— **Hans, Hg., Färberstr. 4, W. 21.**
— Henr., Verk., Sprenkstr. 67, W. 21.
— J., Hdlr., Altgasensicher Weg 10.
— **Jak., Tschlr., Säulenstr. 78, W. 13.**
— Jan, Former, Kalnezeemsche Str. 131.
— Jndr., Schlosser, Helenenstr. 25, W. 3.
— Joh., Exped. u. Materialverw., Schlocksche Str. 27.
— Joh., Hsb., Dünabg. Str. 7, O. 3.
— Joh., Kellner, Matthäistr. 18, W. 28.
— Joh., Privat., Annenhofsche Str. 6.
— Joh., Privat., Stresowstr. 3.
— **Joh., Schndr., Charlottenstr. 17, W. 16.**
— Joh. Andr., Bmt., Karolinenstr. 7.
— Jos., Inh. der Firma J. Walter, 2. Weidendamm 5, ☎ 1635.
— Julie, Schndrn., Revaler Str. 25.
— Iw. K., Postbmt., Karlsstr. 27.
— **Karl, Akzisebmt., Dünamünd. Str. 18d.**
— Karl, Buchhltr., Dünamünd. Str. 18a.
— Karl, Kontordiener, Färberstr. 4, W. 21
— Karl, SR, Oberlehrer, Mühlenstr. 5.
— Karoline, Hsbn., Moskauer Str. 283a.
— **Krisch, Tschlr., Matthäistr. 90, W. 13.**
— Leonid, Hg., **Matthäistr. 49, W. 13.**
— M., Wwe., Gertrudstr. 99, W. 10.
— Mart., Schndr., Wasserstr. 5, O. 1.
— Max, Geschäftsf., kl. Newastr. 11, O. 1.
— N., Exped., Jakobsstr. 3, W. 5.
— **Nat., Hsbn., Waschanst.-Inh.**, Stresowstr. 3, W. 3.
— **Nik., Hg., Kostromasche Str. 1, W. 2.**
— Otto, Vers.-Bmt., 1. Weidend. 3.
— Reinh., Pastor, Georgenstr. 6, W. 17.
— Rob., Inh. d. grünen Apotheke, Kaufstr. 20, ☎ 2411.
— Rob., Kontordiener, Färberstr. 4.
— Rod., Cand. phil., Oberlehrer, Gertrudstr. 35, W. 3.
— Ros., Näht., Pokrowstr. 13.
— Ros., Wwe., Kalnezeem. Str. 41.
— Wilh., Buchhltr., Libauer Str. 7.
— Wilh., Cand. jur., Gertrudstr. 35.
v. Walther, Arth., Hsb., Wenden. Str. 7.
— Hel., HR-Wwe., Nikolaistr. 62, W. 18.
Walther, Arth., Geschäftsf. d. Buchhdl. C. J. Sichmann, Theaterstr. 9, W. 7.
— Jul., Kellner, 2. Weidend., Schlachthof.
— Leop., Bankbmt., kl. Münzstr. 19.
— Mar., Frl., Schlocksche Str. 31.
— Marie, Wwe., kl. Münzstr. 19, W. 11.
Walting, Elsr., Wwe., Säulenstr. 41.
— Georg, Schndr., Jakobsstr. 3, W. 20.
— Heinr., Wagenb., Rabenstr. 5, W. 11.
— Thekla, Schndrn., Gertrudstr. 43.
Waltschik, Val., Dw., Alexanderstr. 45.
Walukewitsch, W., Kutscher, Wolmarsche Str. 19.
Walun, Karl, Mus., Ritterstr. 49, W. 6.
Walunas, Pet., Hsb., Kalnez. Str. 185.
Walz, Arn., Schuhm., Kownosche Str. 3.
Walzin, Fritz, Färber, Hilfsstr. 13, W. 12.
Wambut, Konst., Werkmstr., Revalerstr. 34.
Wamowsky, Pet., Hsb., kl. Mosk. Str. 7.
Wampe, Osk., Buchdr., Dünab. Str. 34.
— Fr., Wwe., Dünaburger Str. 34.
Wamsgans, Kath., Verkäuf., Matthäistr. 11
Wanagas, Iw., Schlosser, Polotzkerstr. 7.
— Wik., Dw., Säulenstr. 51, W. 22.
Wanagauski, Karl, Hsb., Wolgund. Str. 36.
Wanaginsky, Ad., Drahtz., Kreßlerstr. 3.
Wandasch, E., Zimmerm., Bergstr. 14.
Wandeberg, E., Frl., Kirchenstr. 35, W. 3.
— K., Frl., Mühlenstr. 62, W. 9.
— O., Wwe., Domplatz 7, W. 9.
Wandel, J., Walzer, Friedensstr. 35.
— Karl, Hdlr., Schreyenbusch 2, 21.
Wander, Alex., Kassir., Marienstr. 13.
— Jan, Weber, Holzstr. 5.
— Karl, Privat., Glockenstr. 7.
— Paul., Frau, Mühlenstr. 84, W. 116.
Wandser, H., Goldschm., Fruchtstr. 16.
Waneikis, Aug., Kwh., Mitauer Ch. 21.
Wanem, Pet., Privat., Birkenstr. 10.
Wange, Channe, Hdlrn., Uferstr. 7.
— Eug., Wwe., Reussische Str. 2, W. 1.
— Helene, Bmtn., Basteiboul. 11.
— **Jtz., Hdlr., Smolensker Str. 2, W. 6, ☎ 1264.**
— N. geb. Mylius, Sekr.-Wwe., Basteiboul. 11, O. 11.
— P., Hsb., Uferstr. 9, W. 2.
Wanger, Pet., Schndr., Bachstr. 4, W. 6.
Wanhesen, Friedr., Maler, Sofienstr. 7.
Wanitzki, J., Kwh., Annenhof. Str. 15a.
Wank, Alex., Marienstr. 1, W. 33.
— Mart., Hg., Schulenstr. 18, W. 2.
— Pet., Kutscher, Fruchtstr. 14.
Wanka, Mart., Müller, Katharinend. 1a.
— Jan, Klempner, Wilnasche Str. 5.
Wankewitsch, Ludw., Aufs., Kranichstr. 7.
Wankin, Th., Arzt, Spr. 9—11 u. 5—6, Mitauer Ch. 7.
v. Wankowitsch, Sofie, Gutsbes.-Frau, Romanowstr. 20a, W. 2.
Wannag, Ad., Bahnbmt., Romanowstr. 63.
— Ad., Friseur, Sprenkstr. 36, W. 15.
— Adam, Kol.-Hdl., Ritterstr. 62.
— Alex., Architekt, Marienstr. 18, ☎ 2348
— Alex., Buchdr., Karolinenstr. 18.
— Alex., Mitinh. der Firma Beyer u. Wannag, Stadtverordn., Direktor der St.-Diskontobank, Moskauer Str. 130.
— Anna, Damenkleiderhdl., Alexanderstr. 28.
— Anna, Hdlrn., Meisterstr. 8.
— **Aug., Schndr., Gertrudstr. 62, W. 56.**
— Aug., Schndr., Gogolstr. 5, W. 36.
— Aug., Werkmstr., Mühlgrab. Str. 5.
— Bog., Vorarb., Asylstr. 24, W. 62.
— D., Hsb., Bullensche Str. 11.
— Fr., Gärtner, Stintseestr. 1.
— Friedr., Vorarb., Bockstr. 3.
— Fritz, Gärtner, Bärenstr. 15.
— **Fritz, Stauer, Trinitatisstr. 10.**
— Gottfr., Dreher, Lazarethstr. 6, W. 6.
— Heinr., Schlosser, Dünab. Str. 38.
— J., Hsb., Frauenbg. Str. 8.
— J., Kellner, Dorpater Str. 33, W. 20.
— **J., Schlosser, Matthäistr. 71, W. 32.**
— J., Schuhm., Suworowstr. 45.
— J., Schmied, Wolmarsche Str. 1.
— J., Wwe., Suworowstr. 54.
— **Jak., Inh. der Firma P. Höflinger, Newastr. 9, W. 50.**
— Jak., Schmied, Witebsker Str. 7.
— Jak., Wächter, Mühlenstr. 145.
— Jan., Hsb., Artilleriestr. 51, O. 1.
— Jan, Hsb., Kownosche Str. 7.
— **Jan, Kutscher, Artilleriestr. 23, W. 13.**
— Jan, Schuhm., kl. Lagerstr. 32.
— Jan, Stauer, kl. Möwenstr. 3.
— Jan., Zimmerm., Altstr. 7.
— **Joh., Wagenb., Sprenkstr. 23a, W. 23.**
— Jurre, Zimmerm., Staarstr. 4.
— Iw., Galanteriew.-Hdl., Alexanderstr. 190.
— **Iw., Kutscher, Turgenjewstr. 2, W. 17.**
— Karl, Mechan., Matthäistr. 41.
— Kasim., Stallmstr., Turgenjewstr. 2.
— Liebe, Wäsch., Laboratoriumstr. 21.
— Lisa, Hsb., Rumpenh. Str. 3, O. 1.
— **Marie, Schndrn., Schlocksche Str. 35a.**
— Marie, Wäschehdl., Königsstr. 16.
— Marie, Wwe., Hasenh. Ufer 20.
— Mart., Hsb., Gärtner, Karolinenstr. 18
— Mart., Schlosser, Staarstr. 4.
— Mart. Nik., Kutscher, Friedensstr. 8.
— Marz, Expreß, Maurerstr. 6, O. 11.
— Osf., Bmt., Dorpater Str. 97.
— **Osf., Kutscher, Säulenstr. 76, W. 24.**
— **Pet., Kutscher, Gertrudstr. 73, W. 19.**
— Pet., Schriftf., Revaler Str. 25, W. 5.
— **Pet., Stauer, Dorotheenstr. 21a, W. 8.**

— Rud., — Th., Wohn — Theod Spren Wannag maris Wannag Wannag Wannow — J., — Joh. Wansewi pater Wantz, — Ther Wanzew Wanzow str. Wanzon str. Wapa, Wapalis Wappe, Wapisch Warain Warakoi Str. Warapo F. Wa Wai Waran, str. Waratin Warau, Waraw Warban Warbla Warck, — Wil Wardor Wardul Wareik Wares, ten — Pet Warfol — Jal Wargil Str Wark, Ale Warkal — J. str. Warka Warku St Warno — Pe Warnc — Ju — Os Warne — Ja — Ka Warne Warne Warnt me — J. Waror — Pe Warpe Warpe M Warpe

Fabrik Rigaer Spielwaaren. **Viereck & Leutke.** Fabrik: Mitauer Chaussee 9. Niederlage Theaterstr. 11

— Rud., Maler, Mühlenstr. 20.
— Th., Galanterie- u. Lederw.-Hdlg. u. Wohnung: Alexanderstr. 21.
— Theod., Inh. der Firma J. C. Karis, Sprenkstr. 34a, Q. 11.
Wannag-Weinberg, Jan, Schaffner, Wolmarsche Str. 49, W. 43.
Wannagas, F., Ing., Palaisstr. 9, W. 5.
Wannags, J., Amtsbote, kl. Königsstr. 8.
Wannowsky, Heinr., Kellner, Marienstr. 33
— J., Expreß, Oskarstr. 17.
— Joh., Wraker, Moskauer Str. 203.
Wanjewitsch, Mich., Konservenfabr., Dorpater Str. 97, W. 17.
Wantz, Joh., Zimmerm., Hospitalstr. 11.
— Ther., Hsbn., Wwe., Kalnez. Str. 82.
Wanzewitsch, Mich., Alexanderstr. 53.
Wanzowski, Aug., Schneidermstr., Newastr. 25, W. 28.
Wanzowsky, Joh., Schneidermstr., Gertrudstr. 55, W. 12, Geschäft: Theaterstr. 2.
Wapa, J., Tischlr., Windstr. 24a.
Wapalis, Pet., Schndr., Sprenkstr. 69.
Wappe, Joh., Fabrikbmt., Wenden. Str. 27
Wapscha, J., Dw., Schloßstr. 16.
Warain, A., Tischlr., Turgenjewstr. 10.
Warakois, R., Feldscher, Polangensche Str. 6, W. 1.
Warapog, Karl, Tischlr., Färberstr. 23.

F. Waran, 2. G., Trakteur, Inh.: Fritz Waran, Schiffsstr. 22.
Waran, F., Inh. dieser Firma, Schoonerstr. 1, ☎ 2723.
Waratinsky, Ad., Zimm., alte Mit. Str. 20
Warau, Karl, Maurer, Industriestr. 1.
Waraw, Marie, Wwe., Mühlenstr. 147.
Warbandt, Iw. Wass.', Techn., Wallstr. 28
Warblau, Jak., Vorarb., Peterholmstr. 6.
Warck, Ad., Drechsler, Alexanderstr. 64.
— Wilh., Wraker, Goldinger Str. 41.
Wardoneet, Jak., Zimm., Hospitalstr. 31.
Wardul, Marie, Wäsch., Revaler Str. 91.
Wareika, Ossi., Dw., Heinrichstr. 4.
Wares, Georg, Schneidermstr., Kaisergartenstr. 2, W. 19.
— Pet., Zuschndr., Katharinenstr. 19.
Warfolomejew, Jak., Dw., Bachstr. 10.
— Jak., Vorarb., Bärenstr. 23.
Wargilewitsch-Malinowski, N., Schlocksche Str. 27.
Wark, Adam, Drechsler, Michaelstr. 13 u. Alexanderstr. 64.
Warkal, Paul., Schndrn., Thronfolgerb. 27.
— J. J., Buchhltr. d. Rentei, Marienstr. 84.
Warkalis, Ant., Exped., Milchstr. 8.
Warkulewitsch Nik., Bahnbmt., Katholische Str. 20, W. 1.
Warna, Aug., Fuhrm., Revaler Str. 92.
— Pet., Maler, Rumpenhofsche Str. 25.
Warnas, Ant., Schmied, Alexanderstr. 174.
— Jurj., Schmied, Emmastr. 21.
— Ossi., Fuhrm., Sadownikowstr. 39.
Warne, A., Wäsch., Oskarstr. 5, W. 7.
— Jan, Vorarb., Schreyenbusch 1, 13.
— Karl, Hsb., Altonaer Str. 16.
Warneek, Karl, Fuhrm., Rabenstr. 8.
Warner, Joh., Hg., Trinitatisstr. 34.
Warnitzky, A. F., TR, Tischvorst. d. Kameralhofs, Zitadelle 2.
— J., Kesselschm., Kandauer Str. 9.
Waron, Jan, Zimm., Rumpenhof. Str. 17
— Pet., Expreß, Gartenstr. 32.
Warpe, Mich., Fuhrm., Augustenstr. 2.
Warpechowsky, Ant. Petr., Oberstlieutnant, Milit.-Topogr., Romanowstr. 27.
Warpin, Mart., Hg., Kalnezeem. Str. 4.
Warpog, Krist., Schndrn., Matthäistr. 41.
— M., Tischlr., Revaler Str. 64.
— Marz, Tischlr., Rabenstr. 4, W. 21.
Warrein, Anna, Hausverw., Matthäistr. 26
— Joh., Tischlr., Matthäistr. 26, W. 1.
— Marie, Lehrerin, Matthäistr. 26, W. 2.
Warren, Anna, Schndrn., Säulenstr. 33.
Warres, Jak., Mech., Romanowstr. 62.
Warron, Chr., Wwe., 1. Weidendamm 3.
Karl, Fabrikbmt., 1. Weidendamm 3.
Warrow, Grig., Telegr.-Bmt., Jakobstädtische Str. 1, W. 10.

Hotel
„Warschau"
Sünderstrasse 34.
Telephon Nr. 69.
Inhaber:
G. Rudsit.

Wart, K., Wwe., kl. Altonaer Str. 3.
Warter, A., Hsb., Lagerstr. 57.
Warth, O., Hg., Münstereistr. 4, W. 10.
— K., Wursthdl., Johannisstr. 18.
— Theod. Ernst.', KA, Telegr.-Bmt., Wendensche Str. 3, W. 17.
Wartig, Ernest., Stationschefs-Fr., Säulenstr. 33, W. 30.
Wartnin, Sch., Mützenm., Romanowstr. 131
Warul, Anna, Wwe., Säulenstr. 96.
— J., Briefstr., Mühlenstr. 123, W. 16.
Warwas, P., Schuhm., Ludwigsstr. 2.
Waschaitis, Iw., Kol.-Hdl., Newastr. 25.
Waschatko, Iw., Schaffner, Gertrudstr. 109
Waschkewitz, Iw., Kanzleibmt., Mit. Ch. 32
— Paw., Kanzleibmt., kl. Palissadenstr. 8.
— R., Schaffner, Dünaburger Str. 44.
Waschkis, Franz, Friseur, Jakobstädt. Str. 3
Waschul, K., Dw., kl. Newastr. 4, W. 5.
Waschulew, Nik., Schuhm., Poltawa. Str. 4
Wasdik, C., Kellner, Romanowstr. 36.
— Chr., Gärtner, Talsensche Str. 4.
— Jan, Hsb., Lubahnsche Str. 26.
— Jan, Hsb., Schaulensche Str. 15.
— Jan, Tischlr., Krusenhof. Str. 8.
— Joh., Bankdiener, Dorpater Str. 78.
— Joh., Zeughausauss., Rathausplatz 9.
Wasejew, Iw., Hg., Suworowstr. 33.
Wasgirdt, J., Kol.-Hdl., Bausk. Str. 49.
Washinsky, Alfr. Ign., Oberstlieutn., Dorpater Str. 65, W. 3.
Wasjuchnow, Wlad. K., Oberst, Kommand. der 76. Artill.-Brig., Nikolaistr. 8.
Wasjutinsky, Mich., Kronsbmt., Kaisergartenstr. 2, W. 18.
Wask, Marie, Delik.-Hdl., Alexanderstr. 24.
Waska, Karl, Töpfer, Romanowstr. 139.
— Pet., Dw., Duntenhof. Str. 34, W. 4.
Waskis, Christ., Korkenschndr., Ernestinenstr. 11.
— Hel., Schndrn., Gertrudstr. 51, W. 1.
— Otto, Kol.-Hdl., Holmstr. 9, W. 16.
Wasko, Joh., Fabrikbmt., Goldingerstr. 17
Waskow, Wass., Fabrikbmt., Mühlenstr. 137
Wasmus, Wilh., Kalnezeem. Str. 7.
Wasnijewsky, Felix, Bahnbmt., Säulenstr. 84, W. 29.
Wasnis, P., Dw., Mühlenstr. 105, W. 2.
Wassaring, J., Wächter, Schloßstr. 24.
Wassaris, K., Wächter, Newastr. 23.
Wasser, H., SR, Oberlehrer, Säulenstr. 60, W. 4.
— Joh., Zimmerm., Schreyenbusch 8, 22.
Wassering, A., Schuhm., Mühlenstr. 62.
— M., Putzm., Augustenstr. 4, W. 11.
Wasserionow, Wilh., Inh. der Firma C. Grünfeldt, Königsstr. 11, Q. 3.
Wasserling, Aug., Hg., Dorotheenstr. 30.
— Franz, Hg., Dorotheenstr. 30, W. 1.
M. Wassermann, 2. G., Gold- u. Silberwaaren, Inh.: Moses Wassermann, Alexanderstr. 85.
Wassermann, A., Buchb., Dorp. Str. 51.
— A., Kfm., Mühlenstr. 111, W. 4.
— Chaim, Glaser, Jakobstädt. Str. 9.
— Dav., Schuhm., Kalkofenstr. 14, W. 4.
— E., Holzhdlr., Mühlenstr. 169, W. 14.
— H., Arzt, Spr.: 8 bis 11 u. 3 bis 6, Marienstr. 18, ☎ 1793.
— Jan, Zimmerm., kl. Lagerstr. 50a.
— S., Arzt, Gogolstr. 4.
— W., Hdlr., Romanowstr. 125, W. 12.
— Wille, Maler, Alexanderstr. 163.
„Wasserwerk." Sieh Gas- u. Wasserwerk.
Wassil, O., Bildh., Newastr. 10, ☎ 1249.
— J., Holzhdlr., Sprenkstr. 46, W. 10.
Wassilenko, Alex., Frau, Alexanderstr. 132.
Wassilenok, M., Bahnbmt., Marienstr. 13.
Wassiljew, A., Fischer, kl. Trinitatisstr. 5.
— A., Masch., Jaroslawsche Str. 59.
— A., Wwe., Elisabethstr. 20, Q. 36.
— Agaf., Kol.-Hdl., Sadownikowstr. 16.
— Alex., Dw., Witebsker Str. 35, W. 4.
— Alex., Gärtner, Torgelsche Str. 6.
— Alex., Hsb., Jarosl. Str. 31.
— Alexei, Kfm., Revaler Str. 71, W. 2.
— Anna, Frau, Alexanderstr. 127, W. 14.
— Anna, Hsb., Maschinenstr. 8, Q. 1.
— Christ., Dw., Tulasche Str. 16.
— Dan., Hsb., Jaroslawsche Str. 14.
— Elfr., Rentn., Revaler Str. 38, W. 19.
— Elisar, Priester, Uferstr. 73.
— Gaw., Schuhm., Jaroslawsche Str. 42.
— J., Töpfer, Jaroslawsche Str. 61.
— Jef., Lederwalker, Mosk. Str. 47.
— Jefr., Hausverw., Mühlenstr. 147.
— Irina, Hsb., Aststr. 46.
— Jew., Tischlr., Moskauer Str. 112.
— Iw., Auss., 1. Weidendamm 18.
— Iw., Gummiarb., Kiefernstr. 5, W. 4.
— Iw., Hsb., Jaroslawsche Str. 5, W. 10.
— Iw., Töpfer, Säulenstr. 30, W. 4.
— Karl, Wächter, Kiefernstr. 5.
— Kathar., Mühlenstr. 37, W. 22.
— Kath., Hsb., Kathol. Str. 50, Q. 1.
— Klim., Zimm., Witebsker Str. 13.
— Konst., Buchhltr., Gertrudstr. 24.
— Konst., Bürstenb.-Mstr., Pet. Ch. 124.
— L., Hdlrn., Bärenstr. 18, W. 6.
— M., Kapt.-Wwe., Alexanderstr. 100.
— Mar., Schndrn., Gertrudstr. 102, W. 9.
— Marianne, Gemüsehdl., Jakobstädtische Str. 16, W. 1.
— Mark. Step.', Kameralh.-Bmt., Dünaburger Str. 6.
— Matr., Hsb., Wwe., Gogolstr. 8.
— Maxim., Dw., Mühlenstr. 147, W. 1.
— Mich., Uebersetzer, Bergstr. 10, W. 13.
— Nad., Hdlrn., Gogolstr. 12, W. 6.
— Nat., Wwe., Meisterstr. 2.
— Nik., Sandstr. 16, W. 9.
— Nik., Hdlr., Sadownikowstr. 31.
— Nik., Portier, Atlasstr., Fabr. „Atlas".

H. F. Hassel, Marstallstr. 24.
Telephon 269.
Lieferungsgeschäft für Maschinen
und Technische Bedarfsartikel.
1000 Holzriemscheiben.

Kinder-Wagen, -Betten und -Velocipede.

Karl Grünberg, Matthäistr. № 54, im eigenen Hause. Telephon № 2402. Die besten Gummireifen der Welt.

— Nik., Schlosser, Gogolstr. 8, W. 5.
— Olga, Wwe., kl. Lubahnsche Str. 17.
— P., Untern., Ebelshof. Str. 11, W. 7.
— P. P., Akz.-Kontrol., Champetresche Str. 95.
— P. W., Geschäftsf., Marienstr. 2, W. 6.
— Pauline, Hsbn., Aschwang. Str. 9.
— Pet., Instr.-M., Hospitalstr. 10.
— Pet., Verw., Jaroslawsche Str. 19.
— Pet. Grigorj.', SR, Oberlehrer, Sprenkstr. 2, W. 10.
— S., Tschlr., Jaroslawsche Str. 31.
— S. Pawl.', KR, Steuerinsp., Spr. 10 bis 12, Alexanderstr. 90, W. 2.
— Sofie, Stabskapt.-Wwe., Marienstr. 67
— T., Hdlrn., kl. Bergstr. 30, W. 11.
— Tatjana, Hsb., Bergstr. 15.
— W., Bahnbmt., Jaroslawsche Str. 35.
— Wilh., Hausverw., Teichstr. 1.
Wassiljewitsch, Jes., Maurer, kl. Bergstr. 11
Wassiljewsky, Ad., Monteur, Margaretenstr. 4.
— Alex., 2. Brandmstr., Turgenjewstr. 2.
— Alwine, Wwe., Sprenkstr. 23, W. 12.
— Ant., Drechsler, Wolmarsche Str. 13.
— Ant., Hdlr., Jaroslawsche Str. 3.
— Fel., Exped., Feldstr. 7, W. 8.
— H., Werkmstr., Romanowstr. 113.
— Jan, Klempner, Moskauer Str. 100.
— Ign., Tschlr., Charlottenstr. 19.
— Joh., Masch., Mühlenstr. 19.
— Jos., Bahnbmt., Gesellenstr. 27, W. 17.
— Iw., Drucker, Moskauer Str. 253.
— Iw., Monteur, Wasserstr. 12.
— Kaj., Hdlr., kl. Palissadenstr. 8, W. 29.
— M. Ad.', Amtsbote, Pernauerstr. 19a.
— Nanja Gottfr., Kapt.-Frau, Gertrudstr. 39, W. 12.
— Oss., Vorarb., kl. Milchstr. 5, W. 8.
— Rud., Korresp., Ritterstr. 41, W. 6.
— Rud., Tschlr., Moritzstr. 5.
— W., Dw., Bergstr. 3, W. 8.
— Wilh., Schlosser, Schreiberstr. 1, W. 4.
v. Wassilkow, D., SR-Wwe., Schulenstr. 2a
— Olga, Wwe., Schulenstr. 2a, Q. 3.
Wassilkow, Anast., Werkmstr., Marienstr. 98
— Sim., Priester, Kathol. Str. 27a.
Wassiltschenko, J. M., Kapt., Zitadelle 47.
Wassilunas, Georg, Hsb., Appusen. Str. 17.
Wassinsky, Ilja, Feuerwehrm., Jaroslaw. Str. 24.
Wassjutinsky, Mich. W., TR, Reichsbank-Kontrol., Kaisergartenstr. 2.
Wasskow, Wass. Alex.', Kontorbmt., Mühlenstr. 137, W. 3.
Waßmann, Jan, Kutscher, Baldohn. Str. 1.
— Justine, Kontorbmtn., Marienstr. 115.
Wassweneek, Emilie, Wwe., Fuhrhalterin, Hospitalstr. 19.
— Sim., Dw., Gertrudstr. 2, W. 13.
Watamanjuk, Step., Bahnbmt., Säulenstr. 104, W. 6.
Watazi, Wlad. Alex., Oberstlieutn., Suworowstr. 25, W. 9.
Water, Anna, Hebamme, Mühlenstr. 79.
— Ch., Handschuhgesch., Theaterstr. 9.
Waterstraat, Wilh., Obergärtner, Nikolaistr. 65.
Watinzow, Paw., Telegr.-Bmt., Kirchhofsstr. 11.
Watter, Alb., Schlosser, Lagerstr. 61.
Krisch Watze, 2. G., ohne Handelsbr., Majorenhof.
Watzker, Fr., Gärtner, Katharinenstr. 12.
Wawer, Kasp., Hsb., Kalkofenstr. 24.
— P., Ankern., Oskarstr. 21.
Wawilow, Helene, Hausverw., Gertrudstr. 121.
— Trof., Hsb., kl. Bergstr. 4, W. 1.
Wawilowitsch, Kas., Bahnbmt., Pauluccistr. 11, W. 22.
Wawul, Adam, Kol.-Hdl., Stintseestr. 23.
— K. M., Kanzleibmt., Feldstr. 2.

Wayss & Freytag A.G.
Neustadt a. d. Haardt.
Unternehmung von
Beton- u. Eisen-Beton-Bauten.
Hiesiger Bevollmächtigter
Dipl. Ingenieur
J. Knoll,
Todleben-Boulevard 7.
Telephon 2817.
Telegramm-Adresse: „Knoll, Riga".

Wazeet, Andr., Zimm., Rumpenh. Str. 15.
— Jan, Maler, Matthäistr. 26, W. 7.
— Otto, Kontordiener, Suworowstr. 80.
Wazetis, Joachim J., Stabskapt. im Unteroff.-Lehrbat., Elisabethstr. 6, W. 10.
Wazjas, Chaim, Hdlr., Mosk. Str. 43.
Webel, Pet., Masch., Mitauer Ch. 3.
Weber. Sieh auch Waeber.
— A., Frl., Kontorbmtn., Mühlenstr. 32.
— Alma, Wwe., Konv. z. hl. Geiste 9.
— Angelika, Frl., Nikolaistr. 17, W. 18.
— Aug., Hg., Matthäistr. 69.
— D. Fr., Putzm., Schmiedestr. 8, W. 1.
— Dor., Wwe., Kalkofenstr. 2.
— Elis., Rentn., Hilfsstr. 11.
— Elis., geb. Seraphim, Oberlehr.-Wwe., Alexanderstr. 47.
— Hans, Schneidermstr., Alexanderstr. 99.
— Heinr., Buchhltr., Stegstr. 8.
— Heinr., Hsb., Windstr. 18.
— Heinr., Techn., Mühlenstr. 32, W. 2.
— Heinr., Vorarb., Ritterstr. 123, W. 4.
— Helene, Lehrerin, Alexanderstr. 107.
— Henr., Hdlrn., Gertrudstr. 119, W. 16.
— Jak., Bahnbmt., Grobinsche Str. 3.
— Jan., Drahtz., Goldingerstr. 2, Q. 8.
— Jan, Maler, Sprenkstr. 14, W. 12.
— Jan, Schlosser, Jaroslawsche Str. 15.
— Joh., Platzauss., Windstr. 18, W. 3.
— Joh., Zimmerpol., Laubstr. 1, W. 2.
— Jul., Techn., Elisabethstr. 20, Q. 33.
— Kristine, Wwe., Ritterstr. 121, W. 24.
— Kurt, Ing., Wendensche Str. 7, W. 1.
— Max, Malzmstr., Matthäistr. 8.
— Nat., Wwe., Schmiedestr. 36, Q. 16.
— Paul, Fabrikbmt., Nikolaistr. 12.
— Pauline, Wwe., Konv. z. hl. Geiste 10.
— Sophie, Wwe., Mühlenstr. 32, W. 2.
— Theod., Schmied, Eisenbahnstr. 2.
— Wilh., Hausverw., Milchstr. 1.
— Wilh., Werkmstr., Schiffsstr. 22.
Weblowski, Ant., Pförtner, Antonienstr. 7.
Webras, Pet., Sortierer, Asylstr. 33.
Weck, Ernst, Maler, Revaler Str. 90.
Wecke, Jos., Böttchermstr., Suworowstr. 80
Wecker, Wl. Oss.', Ing., Säulenstr. 119, ☎ 242.
Weckmann, B., Gerbermstr., Pet. Ch. 116.
Wedenikow, J., Schuhm., Schlocksche Str. 3.
Wedensky, Alex., KA, Lehrer, Marienstr. 32, W. 22.
Wederis, J., Postbmt., Alexanderstr. 92.
Wedig, Fr., Küster u. Kirchenschreiber zu St. Gertrud, Spr. 1/2 11—2, Kirchenstr. 30, W. 1.
— Emma, Lehrerin, Seestr. 29, W. 5.
Wedner, Gust., Schuhm., Sappeurstr. 1.
Wedritzky, Wik., Hsb., Maistr. 5.
Weede, Pet., Hsb., Drosselstr. 26.
Weeglais, A., Maurer, Säulenstr. 78.
— Karl, Fleischhdlr., Matthäistr. 58.
— Theod., Tschlr., Gartenstr. 15.
Weegle, Ed., Tschlr., Revaler Str. 51.
Weenewitsch, Jak., Hsb., Bausk. Str. 35.
Wees, Herm., Tschlr., kl. Lagerstr. 50.
Weese, F. J., (Inh.: Fr. Marschütz u. Kastrow) Blumen- u. Pflanzenhandlung, Sandstr. 9, ☎ 514.
— Jak., Vorarb., Adolfstr. 19.
Weesit, Dav., Bauuntern., Hasenstr. 1.
— Louise geb. Galding, Hsb., Hasenstr. 1.
— Pet., Hsb., Bauuntern., Pionierstr. 3.
Weetneek, Ans, Hdlr., Schlocksche Str. 80.
— Jan, Kol.-Hdl., Sternstr. 1, W. 2.
— Minna, Hsbn., Schlocksche Str. 64a.
Weezin, Karl, Schmied, Schiffsstr. 13.
— Lisa, Wwe., Trinitatisstr. 6.
— Rud. Rein., Walzer, Friedensstr. 21.
— Sim., Dw., Suworowstr. 72, W. 8.
Wegdenberg, Joh., Tschlr., Kirchhofsstr. 4.
Wegener, Rob., Landwirt, Kandauer Str. 2
Weger, Ed., Maschinenb., Revalerstr. 69.
— J., Kol.-Hdl., Revaler Str. 67.
— L. M., Klempner, Suworowstr. 100. ☎ 3189.
— Mowscha, ebr. Pension, Schmiedestr. 33.
Weggis, Diener, Thronfolgerboul. 27.
— Konst., Wwe., Ritterstr. 50, W. 2.
Wegis, J., Fuhrm., Kalkofenstr. 20, W. 7.
— Sch., Hdlr., Jesuskirchenstr. 18, W. 3.
Weglien, Joh., Hsb., Krusenhof. Str. 4.
Weglin, M., Wwe., Säulenstr. 66, W. 2.
— Wilh., Maurer, Pernauer Str. 7.
Weglis, Joh., Maurer, Matthäistr. 47.
— Mart., Hsb., Augustenstr. 6, Q. 1.
Wegmann, M., Hdlr., Moskauer Str. 69.
W. S. Wegner, 2. G., Kolonialwaaren, Inh.: Wilh. Samuel Wegner, Kalnezeemsche Str. 88, ☎ 1618.
Wegner. Sieh auch Wegener.
— A., Wwe., Suworowstr. 110, W. 2.
— Amalie, Säulenstr. 23, W. 5.
— Andr., Schlosser, Hasenh. Ufer 11.
— Aug., Hg., Kurmanowstr. 23, W. 23.
— Charl., Wwe., Revaler Str. 5.
— Ferd., Logenschl., Gertrudstr. 53.
— J. W., Töpfer, Matthäistr. 86, W. 7.
— Jan., Zimmerm., Nußstr. 8, Q. 2.
— Karl, Hausverw., Pernauer Str. 11.
— Karl, KR, Aelt. Geschäftsf. der Dom.-Verw., Mühlenstr. 87, W. 4.
— Klara, Diakonisse, Charlottenstr. 9.
— L., Schndrn., Polotzker Str. 1, W. 9.
— Louis, Hsb., Bauuntern., Oskarstr. 10.
— Nik., Buchdr., Nußstr. 5.
— Sim., Tschlr., Rumpenhof. Str. 15.
— Theod., Fabrikbmt., Schmiedestr. 48.
— W., Drechsler, Marstallstr. 17, W. 19.
— Wilh. Sam., Stadtverordn., Inh. der Firma T. Hanschkinewitz u. W. S. Wegner, Kalnezeemsche Str. 4, W. 2.
Wehder, Jul., Hg., Moskauer Str. 201.
Wehdsel, Dav., Tschlr., Romanowstr. 2.
Wehjin, Dan., Hsb., Stellm., Rabenstr. 17
— Maler, Peterholmsche Str. 5, W. 15.
— Fritz, Maler, Mühlenstr. 20, W. 9.
— Georg, Maler, Romanowstr. 16, W. 5.
— Jak., Kol.-Hdl., Säulenstr. 108, W. 22.
— Joh., Sattler, Sessausche Str. 3.
— Joh., Schlosser, Sternstr. 8, W. 17.
— Ludw., Geschäftsf., Romanowstr. 28.
Wehjit, Jak., Schlosser, Petersb. Ch. 29.
Wehjkrüger, J., Schlosser, Strelowstr. 1.

Fabrik Rigaer Spielwaaren. **Vierecke & Leutke.** Fabrik: Mitauer Chaussée 9. Niederlage Theaterstr. 11

Wehlau, G., Portier, Nikolaistr. 2. W. 8.
Wehlauer, Gust., Dw., Marienstr. 46.
— Friedr., Schlosser, Petersb. Ch. 23.
— Georg, Schlosser, Säulenstr. 108.

F. M. Wehlert,
Rigaer Schuh- und Stiefel-Magazin.
Kalkstr. 23, Ecke der Scheunenstr.

F. M. Wehlert, 2. G., Schuhw., Inh.: Friedr. Max Wehlert, Kalkstr. 23, ☎ 1972.
Wehlert, Emilie, Putzw.-Hdl., Alexanderstr. 17, wohnt Ritterstr. 17.
— Friedr. Max., Inh. der Firma F. M. Wehlert, Ritterstr. 17.
Wehmann, Andscha, Schlosser, Sprenkstr. 52.
— Ed., Schlosser, Sprenkstr. 52, W. 9.
Wehper, Emilie, Wwe., Dorp. Str. 66.
Wehrding, Otto, Maler, Gertrudstr. 83.
Wehrit, Jan, Schmied, Lubahn. Str. 16.
— Mich., Dw., Schreyenbusch 1, 1.
Wehrling, E., Uhrm., Säulenstr. 96, W. 1.
Wehrmann, Alb., Fabrikarb., Laubstr. 9.
— Georg, Geschäftsf., Kojenholmsche Str. 4.
— Otto, Buchhltr., Wendensche Str. 28.
Wehrpflichtsbehörde, Livl. Gouv., Kaisergartenstr. 2, ☎ 2490.
— Kreis-, kl. Schloßstr. 3. Sieh Register Seite 2.
— Städt., Kanzlei: Münstereistr. 13, ☎ 1330. Sieh Register Seite 2.
Wehrpflichts-Bureau des Stadtamts, Scheunenstr. 11, I. Sieh Register Seite 2.
Wehrs, Hans, Dw., Kalkstr. 29, W. 11.
Wehrsis, Marie, Wwe., Hsbn., Petersb. Ch. 93.
Wehsch, Joh., Maurer, Dorp. Str. 87.
Wehsis, K., Schndrn., Gertrudstr. 57.
— J., Maler, Säulenstr. 49, W. 40.
Wehsul, Step., Strb.-Sch., Wenden. Str. 19
Wehwer. Sieh auch Wewer.
— Ed., Hsb., Revalerstr. 92, Q. 7.
— Ernst, Aufs., Wendensche Str. 41.
— Ernst, Weber, kl. Lagerstr. 41, W. 7.
— J., Maler, Helenenstr. 6, Q. 16.
— Jan, Schmied, Revaler Str. 11, W. 12.
— Jan, Vorarb., Duntenhofsche Str. 48.
— Joh., Diener, Säulenstr. 78, W. 21.
— Joh., Wächter, Alexanderstr. 81, W. 12.
— Joh., Wraker, Hapsalerstr. 8.
— Karl, Fabrikbmt., Raudensche Str. 3.
— Lisa, Wwe., Säulenstr. 78, W. 29.
— Paul, Hg., Littausche Str. 2, W. 4.
— Sim., Dw., Dorpater Str. 63, W. 6.
— Wold., Rohrl., Alexanderstr. 81, W. 18.
Wehze, Gedd., Hsb., kl. Bullen. Str. 9a.
Wejalis, J., Dw., Pferdestr. 4.
Weibel, Charlotte, Zahnärztin, Spr. 9—1 u. 4—6, Suworowstr. 13, W. 4.
Weich, Krist., Schndr., Popowstr. 3a.
Weichel, Charl., Wwe., Elisabethstr. 9.
— Jul., Materialverw., alter Lagerpl. 84a
Weichert, Georg, Hsb., Artilleriestr. 39.
— Elisab., Frl., Handarb.-Lehrn., Theaterstr. 4, W. 7.
— Karol., Wwe., Romanowstr. 59, Q. 18.
— Lisa, Schndrn., kl. Newastr. 4, W. 4.
— Ludw., Faktor, kl. Schmiedestr. 8.
— Theod., Hg., Ritterstr. 83, W. 5.
Weichler, Emilie, Hsb., Kalkstr. 22, W. 2.

Weichmann, Ernst, Lichtdrucker, Muckenh. Str. 25, W. 4.
— Joh., Hg., Artilleriestr. 5, W. 8.
— Joh., Hg., Kirchenstr. 19, W. 3.
— Rob., Weber, Kurische Str. 5a, W. 5.
— Wilh., Wwe., Schwartzenhof. Str. 5.
Weide. Sieh auch Weyde.
— A., Goldschm., Romanowstr. 68, W. 11.
— Andr., Amts-Töpfermstr., Marienstr. 95
— Aug., Wwe., Lagerstr. 44.
— Ferd., Töpfer, Marienstr. 95, W. 10.
— Friedr. A., Prok. der Firma J. Burchard, Säulenstr. 75.
— Fritz, Hsb., kl. Bärenstr. 7, W. 1.
— Heinr., Tischlr., Goldinger Str. 2.
— Jak., Maurer, Wendensche Str. 37.
— Joh., Hsb., Lubahnsche Str. 32, Q. 1.
— John, Hg., Suworowstr. 17, Q. 16.
— Julie, Pastoren-Wwe., Elisabethstr. 12.
— Karl, Schlosser, Wolmarsche Str. 26.
— Karl, Schndr., Vogelstr. 1a.
— Kath., Schndrn., Hospitalstr. 10, W. 13.
— Marie, Schndrn., kl. Milchstr. 8a.
— Mart., Bäcker, Torgelsche Str. 4.
— Oskar, Hg., Suworowstr. 17, W. 16.
— Sim., Masch., Simonstr. 3, W. 13.
Weidel, Joh., Schlosser, Kirchhofsstr. 9.
Weidelin, Joh., Schndr., kl. Lagerstr. 3.
— Rich., Schlosser, Alexanderstr. 153.
K. Weidemann, 2. G., Trakteur, Hotel „Metropole," Inh.: Karl Weidemann, Theaterboul. 12, ☎ 583.
K. J. Weidemann, 2. G., Kolonialw., Inh.: Karl Weidemann, Suworowstr. 18.
Weidemann, A., Schndrn., Antonienstr. 6.
— Elisab., Wwe., Kurmanowstr. 28, W. 6.
— Emil, Hg., Färberstr. 6a, W. 12.
— Eug., Kreislehrer, Gertrudstr. 44.
— Ferd., Fabrikbmt., Dorpater Str. 82.
— Friedr., Masch., Pernauer Str. 22a.
— Fritz, Hdlr., Kirchhofstr. 24.
— Grete, Wwe., Wäsch., Tuckumer Str. 8.
— J., Inh. der Firma P. Thiel, Bischofsstr. 1, W. 11.
— J., Zollbes., Ritterstr. 62, W. 9.
— Indr., Kutscher, Romanowstr. 37.
— Joh., Stadtaufs., Charlottenstr. 30.
— Joh., Steller, Friedensstr. 19, W. 3.
— K., Inh. der Hotels „Alexander" und „Lustig", Dorpater Str. 7.
— K. N., Inh. des Hotel Metropole, Theaterboul. 12.
— Karl, Fuhrm., Artilleriestr. 57, W. 3.
— Karl, Maler, Parkstr. 8, Q. 19.
— Karl, Werkmstr., Katholische Str. 56.
— Karl F., Kfm., Dorpater Str. 82.
— Kath., Del.-Hdl., Jakobsstr. 6, wohnt 3.
— M., Wwe., Artilleriestr. 39, W. 4.
— Magn., Amtsbote, im Schloß Q. 52.
— Paul, Schlosser, Revaler Str. 75.
— Pet., Dw., Altstadt 8, W. 11.
— Theod. F., Müller, Dorpater Str. 82.
— Vikt., Hg., Kurmanowstr. 28.
— Vikt. F., Schiffsmakler, Dorp. Str. 82.
— Wilh., Töpfer, Rujensche Str. 5, W. 12.
Weidemüller, Arvid, Techn. Fabr.-Leiter, alter Lagerplatz 84a.
— Arvid jun., Bureaubmt., alter Lagerplatz 84a.
— Joh., Maler, Kalnezeemsche Str. 76.
— Joh., Schlosser, Weißenhof. Str. 6a.
— Mar., Wäsch., Zabelnsche Str. 2, W. 4.
— Olga, Wwe., Hsb., kl. Altonaer Str. 10
— Wilh., Schlosser, Amalienstr. 9.
Weidenbach, Hugo, Hsb., Hasenholm. Ufer 11, ☎ 891.
— Jan, Monteur, Meisterstr. 6, W. 7.

Weidenbaum, Eug. Georg., Rechtsanw.-Geh., Thronfolgerboul. 27.
— Ad., Gerber, Hospitalstr. 41, W. 8.
— Ad. Jak., Gerber, Hospitalstr. 26.
— Georg, Dr. med., Frauenkrankh., Spr. 10—12 u. 5—6, Thronfolgerboul. 27.
— Jan, Georgenstr. 1.
— Joh., Wächter, Hospitalstr. 5, W. 14.
— Karl, Bäcker, Petersb. Ch. 5.
— Kath., Wwe. Rumpenhof. Str. 19.
Weidenberg, E., Wwe., Muckenholmsche Str. 15, W. 4.
Weidendamm-Apotheke, Inh.: Vikt. Klau, 1. Weidendamm 3.
Weider, Karl, Monteur, Petersb. Ch. 81.
Weiding, Bernh. Schlosser, Ritterstr. 102.
— Karl, Tischlr., Teichstr. 3, W. 10.
Weidis, Ed., Dreher, Taubenstr. 14.
Weidlich, Reinh., Glasschleifer, Stegstr. 5, wohnt kl. Bischofsstr. 1, W. 9.
— Otto, Glasschleifermstr., Dampfstr. 60.
Weidling, Friedr., Hg., Romanowstr. 52.
Weidmann, L., Wwe., Bauskesche Str. 84.
— Magn., Bmt., Kaisergartenstr. 6a.
— N., Wwe., alte Mitauer Str. 15.
— Otto u. Wilh., Briestr., alte Mitauer Str. 15, W. 7.
— Pet., Hg., Matthäistr. 52, W. 74.
Weidner, Fanny, geb. Kommandant, Kapt.-Wwe., Todlebenboul. 7, W. 5.
Weigul, Oss., Werkmstr., Moskauer Str. 25
Weihonig, Ferd., Vorarb., Grasstr. 1.
Weikin, Fed., Hdlr., Rabenstr. 4, W. 15.
— Pet., Maschinenmstr., Gabrielstr. 5.
Weikmann, Dora, Schndrn., Dünamündesche Str. 40.
Weikner, Marie, Schndrn., Alexanderstr. 121
Weiknis, J., Schuhm., alte Mit. Str. 29.
Weikutas, Kapr., Bahnbmt., Gertrudstr. 85.
Weiland, Emilie, Waschanst., Mit. Ch. 54
— Jan, Schuhm., Gymnastikstr. 22a.
— Jan, Zimm., Mitauer Ch. 18, W. 41.
— Joh., Dw., Karolinenstr. 16.
— Joh., Werkmstr., Sprenkstr. 30, W. 4.
— Karl, Rohrleger, Waffenstr. 6, W. 20.
Weilander, Wilh., Klempner, Vogelstr. 14.
Weilandt, M., Zimm., Färberstr. 11.
Weiler, Schmul, Hsb., Uferstr. 25.
Weimann, Otto, Schlosser, Talsen. Str. 6.
— Frau, Bischofsstr. 1, W. 16.
Fduard Weinberg, 2. G., Trakteur, Inh.: Eduard Weinberg, Karolinenstr. 30, ☎ 1232.
Weinberg, Buchbinderei, Sandstr. 11, W. 6.
— (Firma Anschitz), Tapezierergeschäft, Kalkstr. 8.
— A., Handarb.-Schule, Matthäistr. 52.
— A., Schneidermstr., Kalnez. Str. 59.
— A., Kol.-Hdlr., Scharrenstr. 18.
— A., Privatschule, Artilleriestr. 34.
— A., Wwe., Georgenstr. 6, Q. 18.
— Ad., Aufs., Alexanderstr. 133, W. 9.
— Adeline, Krankenpfl., Kirchenstr. 41.
— Albert, Kapt., Matthäistr. 58, W. 15. ☎ 902.
— Alex., Exped., Matthäistr. 58, W. 1. ☎ 902.
— Andr., Zimm., Revaler Str. 47.
— Andr., Zimmerm., Säulenstr. 110.
— Anna, Kwh., Färberstr. 12, W. 1.
— Anna, Wwe., Mitauer Ch. 7, Q. 3
— Annette, Frl., Suworowstr. 98, W. 3.
— Ans, Hsb., Cementstr. 2, Q. 1.
— Ans, Hsb., Rutzausche Str. 13.
— Ans jun., Schndr., Rutzausche Str. 13.
— Arth., Hg., Mühlenstr. 74, W. 18.
— Aug., Lehrer, Moskauer Str. 209.
— B., Kfm., Romanowstr. 53, W. 28.

Gummi-Artikel für landwirthschaftliche Maschinen, für Meiereien etc.
Gummiwaaren-Fabrik „Russia"
Gebrüder Freysinger.
Gummi-Hanf-Unterlagen, Equipagen-Gummi-Reifen.

Krankenfahrstühle. Sportwagen, Turnapparate.

Karl Grünberg, Matthäistr. № 54, im eigenen Hause. Telephon № 2402. Die besten Gummireifen der Welt.

— B. S., Putzw.-Hdl., Alexanderstr. 12.
— Bernh., Fuhrm., Alexanderstr. 176.
— Bernh., Hdlr., Wendensche Str. 9.
— Bertul, Tschlr., Matthäistr. 52, W. 39.
— Boris, Kfm., Schiffsstr. 16, W. 3.
— Boruch, Mitinh. der Firma Schatz & Weinberg, Mühlenstr. 70, W. 1.
— Ch., Mützenhdl., Alexanderstr. 84.
— Chr., Kutscher, alte Mitauer Str. 7.
— Chr., Bauauff., Karlsstr. 19, W. 8.
— Chr. u. Fritz, Zahnarzt, Spr. 9—1 u. 4—6, Suworowstr. 7, W. 4.
— Charl., Frl., Petersb. Ch. 112.
— Christ., Tschlr., Revaler Str. 55.
— D., Bäcker, Gertrudstr. 67, W. 10.
— E., Schiffskapt., Ballastdamm 64a.
— Ed., ehem. Telegr.-Chef, Kaisergartenstr. 6a, W. 5.
— Ed., Inh. dſ. Firma, Karolinenstr. 30.
— Elisab., Schndrn., Romanowstr. 41.
— Emilie, Wwe., Dünamünd. Str. 44a.
— Eva, Hsb., Gertrudstr. 96, W. 3.
— Franz, Privat., Talsensche Str. 2.
— Frdr., Dir. d. Livl. Gesellsch. gegens. Kredits, Königsstr. 32, W. 3.
— Friedr., Schndr., Popowstr. 3a, W. 15.
— Fritz, Stauer, Goldinger Str. 10.
— Fritz, Tschlr., Rumpenhofsche Str. 1.
— Fritz, Vorarb., Bärenstr. 20, W. 3.
— G., Neustr. 21, W. 5.
— Hans, Drahtz., Dünamünd. Str. 32.
— Hel., Wwe., Hsb., Matthäistr. 121.
— Heinr., Hsb., Talsensche Str. 23.
— Hirsch, Hdlr., Alexanderstr. 136.
— Hugo, Hg., Karolinenstr. 30.
— J., Kontordiener, Sünderstr. 12, Q. 9.
— J., Tschlr., Bauskesche Str. 11, W. 1.
— Jan., Hsb., Färberstr. 17, Q. 1.
— Jan., Hsb., Walterstr. 4, Q. 1.
— Jan, Privat., Gertrudstr. 109, W. 75.
— Jan, Tschlr., Marienstr. 126, W. 17.
— Jan., Tischlerei, Kostromasche Str. 1.
— Joh., Agent, Lermontowstr. 6, W. 6.
— Joh., Arzt, Spr. 9—11 u. 4—5, Marienstr. 36.
— Joh., Böttchermstr., Mühlenstr. 12.
— Joh., Former, Sternstr. 16, W. 13.
— Joh., Kellner, Karolinenstr. 30.
— Joh., Musiker, Suworowstr. 91.
— Joh., Schlosser, Grabenstr. 31a, W. 17.
— Joh., Schlosser, Wolmarsche Str. 26.
— Joh., Tschlr., Hospitalstr. 41, W. 3.
— K., Säulenstr. 51, W. 8.
— K., Kutscher, alte Mitauer Str. 12.
— K., Wwe., Auermündesche Str. 24.
— Karl, Hsb., Kaukasische Str. 2.
— Karl, Mehlhdl., Steinstr. 20.
— Karl, Schlosser, Revaler Str. 11.
— Karl, Tschlr., Maurerstr. 5, W. 6.
— Karl, Tschlr., Marienstr. 142, W. 23.
— Karl, Werkmstr., Zabelnsche Str. 1b.
— Kath., Wwe., Matthäistr. 58, Q. 1.
— Krist., Schiffskapt., Gypsstr. 3a.
— Laj., Hdlr., Steinstr. 8, W. 20.
— M., Fuhrm., Pionierstr. 2, W. 14.
— M., Holzhdlr., Elisabethstr. 103, W. 8.
— M., Kfm., Schwimmstr. 20, W. 10.
— M., Kfm., Weberstr. 3, W. 1.
— M., Masch., Pokrowstr. 11, W. 31.
— M., Schndr., Parkstr. 3, W. 3.
— M., Wäschehdl., Schoonerstr. 1.
— Mark., Agent, Altstadt 5, Q. 1.
— Mart., Böttcher, Pokrowstr. 12, Q. 17.
— Mart., Portier, Waffenstr. 6, W. 15.
— Math., Okassir., Dünamünd. Str. 45.
— Mich., Maurer, Kalnezeemsche Str. 84.
— Mik., Schuhm., Pokrowstr. 24, W. 23.
— Mik., Hsb., Windauer Str. 1.
— Minna, Milchhdl., Katholische Str. 62.
— Mos., Wäschefabr. u. Wohn., Schiffsstr. 22.
— Mowscha, Hdlr., Revaler Str. 55.
— Pet., Fleischer, Fuhrmannsstr. 25.
— Rud., Steuerkass.-Geh. am Oekonomie-Amt, Gertrudstr. 96, W. 1.
— S., Instr.-Mach., Fuhrmannsstr. 2.
— Sarah, Wäschehdl.: Alexanderstr. 92,
— Sch., Hdlr., Schwimmstr. 19, W. 12.
— Tennis, Hg., Nikolaistr. 83, W. 7.
— Theod., Dreher, Fuhrmannsstr. 29.
— Theod., Hg., Matthäistr. 52, W. 75.
— W., Schndr., Jaroslawsche Str. 72.
— Wilh., Former, Adolfstr. 7.
— Wulf, Hg., Petersb. Ch. 6, W. 11.
— Wulf, Klempner, Alexanderstr. 123.
— Wulf, Schndr., Revaler Str. 41, W. 37.
Weinbergbesitzer-Gesellsch. a. d. Südufer d. Krim Aluschta, Jakobsstr. 6, ☎ 943. (Nik. Musinowicz.)
Weinblatt, J., Kwh., Mühlenstr. 159.
— Mowscha, Hg., Mühlenstr. 159, W. 1.
Weiner, Abr., Hdlr., Jakobstädt. Str. 12.
— Behr, Schuhm., Jakobstädt. Str. 17.
— Herm., Zuschndr., Marktstr. 3, W. 5.
— L., Zunahtm., Jaroslawsche Str. 29.
Weinert, Ed., GS, Elem.-Lehrer, Gertrudstr. 74, Q. 2.
— Ed., Kupferschm., Wendensche Str. 25.
— Joh., Schmied, Helenenstr. 14, W. 15.
— Vikt., Instr.-M., Wendensche Str. 25.
Weing, Jak., Hsb., Aststr. 50.
Weingärtner, Ad., Glaser, Marienstr. 122.
Weinig, Aug., Packmstr., Bausk. Weg 1.
Weinlich, Jos., Musiker, Champetr. Str. 71a
Weinreben, Ottil., Alexanderstr. 78, W. 32.
Beile Weinreich, 2. G., Manufakturw., Inh.: Beile Weinreich, Moskauer Str. 83, ☎ 1627.
J. Weinreich, 2. G., Manufakturwaren, Inh.: Itzik Weinreich, Hilfsstr. 12.
Weinreich, Beile, Inh. dieser Firma, Moskauer Str. 47, W. 1.
— J., Inh. dieser Firma, Hilfsstr. 12.
— Zerne, Damenschndr., Königsstr. 22.
Weinschneider, Adam, Vorarb., Kiefernstr. 1
E. M. Weinstein & Söhne, 2. G., Mehl, Inh.: Grigory Weinstein, Bevollm.: Lasar Chorol, kl. Sünderstr. 3.
Weinstein. Sieh auch Wainstein.
— A., Hdlr., Dünaburger Str. 20, W. 5.
— Abr., Hdlr., Eliasstr. 7, W. 13.
— Ella, Frau, Felliner Str. 3a, W. 2.
— Georg, Hausverw., Kaugernsche Str. 1.
— Lokum, Sänger, Sprenkstr. 33, W. 2.
Weinstock, Fritz, Bahnbmt., Rumpenhofsche Str. 17, Q. 21.
— Rich., Hdlr., Kurmanowstr. 11, W. 45.
Weip, Salism., Schndr., Alexanderstr. 64.
Weir, William, Ing., Dir. d. Firma Gesellsch. d. Maschinenfabr. vorm. Felser & Co., u. Dir. d. A.-G. „Glover", Säulenstr. 18, ☎ 254.
— Rub., Schuhm., Sandstr. 15, W. 7.
W. Weisager, 2. G., Gold- u. Silberwaaren, Inh.: Wulf Weisager, Kalkstr. 6, ☎ 1978.
Weisager, Moritz, Goldarb., Schmiedestr. 48
— Ch., Kfm., Schmiedestr. 48, W. 4.
— W., Inh. dſ. Firma, Wallstr. 17.
Weischnuschis, A., Bahnauff., Konradstr. 10

Carl Weise,
Pianofortefabrik,
kleine Schmiedestrasse Nr. 2.

Weise, C., Pianowerkst., kl. Schmiedestr. 2.
— C., Wwe., Johannisstr. 10, W. 1.
— Joh., Maler, Artilleriestr. 33, W. 26.
— Marie, Korresp., Marienmühlenstr. 15.
Weisel, Adeline, Dorpater Str. 28, W. 4.
Weiser, Marie, Schndrn., Smolenskerstr. 1.
Weisros, Karl, Schuhm., Marienstr. 74.
v. Weiß, Theod., Ing. d. Pskower Bahn, Georgenstr. 8, W. 1, ☎ 1095.
J. Weiss, 2. G., Molkereiprod., Inh.: John Weiß, Dorpater Str. 36.
Weiß, Abr., Schuhm., Asylstr. 22, W. 1.
— Adolf, Amts-Hutmacher-Meister, Scharrenstr. 11.
— Adolf, Exped., Petersb. Ch. 114.
— Amalie, Hsb., Bauskesche Str. 49.
— Amalie, Schndrn., Alexanderstr. 86.
— Andr., Auff., Alexanderstr. 96, Q. 6.
— Anna, Frau, Privat., Kalnez. Str. 19.
— Ans, Hdlr., Kalnezeemsche Str. 119.
— Arth., Amts-Malermstr., Herrenstr. 20.
— Arth., Inh. d. Firma Starr & Co., Dir. d. A.-G. vorm. Starr & Co., Thronfolgerboul. 15, W. 3.
— Aug., Portier, Thronfolgerboul. 13.
— Aug., Werkmstr., Friedrichsh. Ufer 5.
— Aug. u. Wilh., Schndr., Windstr. 34.
— Benj., Kontorbmt., Lagerstr. 33.
— Chr., Wwe., Pernauer Str. 5.
— Christ., Maler, Gertrudstr. 82, W. 11.
— Ed., Fuhrm., Schreyenbusch 1, 22.
— Ed., Hsb., Exped., Libauer Str. 5, ☎ 1820.
— Ed., HR, Telegr.-Bmt., Arsenalstr. 3.
— Elis., Hsb., Adolfstr. 11.
— Elisab., Wwe., Gerberstr. 9, W. 2.
— Emil, Ing., Alexanderstr. 103, W. 57.
— Emilie, Wwe., Hospitalstr. 26.
— Emma, Schndrn., Sternstr. 8, W. 24.
— Ernst, Schlosser, Obststr. 10, W. 1.
— Eugen, Lackirer, Matthäistr. 99, W. 23.
— Eva, Wwe., Schulenstr. 38, W. 5.
— Ferd., Korresp., Alexanderstr. 114.
— Frieder., Wwe., Dünamünd. Str. 18d.
— Friedr., Amts-Zimmermstr., Hsb., Säulenstr. 61, Q. 7.
— Fritz, Diener, Romanowstr. 13, W. 2.
— Gottl., Tschlr.-Mstr., Mühlenstr. 74.
— Gust., Commerzbank-Bmt., Antonienstr. 10, W. 11.
— Gust., Dreher, Pernauer Str. 23.
— Gust., Dir. d. Gesellsch. „Selbsthilfe", Todlebenboul. 9, Q. 6.
— Gust., Mag. pharm., Kalkstr. 26.
— Hirsch, Schndr., Säulenstr. 78, W. 12.
— Jan, Bohrer, Suworowstr. 106, W. 36.
— Jan, Kistenm., Alexisstr. 2, W. 12.
— Jan, Zimmerm., Helenenstr. 18, W. 11.
— Jeannot, Schaffner, Ebelshof. Str. 12.
— Joh., Drechsler, Revaler Str. 2, Q. 13.
— Joh., Hdlr., Bauskesche Str. 86.
— Joh., Hg., Ritterstr. 8b, W. 12.
— Joh., Maurer, Windstr. 34, Q. 1.
— Joh., Polirer, Hospitalstr. 10.
— Joh., Schlosser, Suworowstr. 140.
— Joh., Tschlr., Strelowstr. 1, W. 4.
— Karl, Hausverw., Kandauer Str. 23.
— Karl, Schlosser, Adolfstr. 11.
— Karl, Schlosser, Gertrudstr. 89, W. 24.
— Leop., Hg., Fischerstr. 12.
— M., Tischlermstr., Petersb. Ch. 35a.
— Marg., Hdlrn., Moorstr. 5.
— Martha, Frau, Newastr. 12, W. 8.
— Mich., Tschlr., Pernauer Str. 27.
— Nanny, Fr., Thronfolgerboul. 15.
— Paul, Bmt., Peterholmsche Str. 6.
— Pet., Maurer, Kirchenstr. 32, W. 9.

Fabrik Rigaer Spielwaaren. **Vierecke & Leutke.** Fabrik: Mitauer Chaussée 9. Niederlage Theaterstr. 11

— Sch., Getreidehdlr., Reeperstr. 5, ☎ 1591.
— Th., Setzer, Suworowstr. 28, W. 8.
— Wilh., Hdlr., Windauer Str. 8, W. 9.
— Wold., Kfm., Königsstr. 27, W. 3.
— Wold., Stegemstr., Uferstr. 1, ☎ 2869.
Weißbart, Christ., Schlosser, Artilleriestr. 26
— Jak., Hsb., Krusenhofsche Str. 14.
— K., Tschlr., Hilfsstr. 15.
Weißbein, Eisik, Schndr., Mosk. Str. 71.
— Heimann, Chorist, Gogolstr. 12, W. 7.
Weißberg, Bertul, Diener, Matthäistr. 59.
— Dawe, Hdlr., Kirchhofsstr. 16.
— Emilie, Waschanst., Alexanderstr. 128.
— Emma, Wwe., Trinitatisstr. 22.
— Fritz, Schlosser, Schlocksche Str. 22.
— Jak., Schndr., Bienenstr. 14.
— Joh., Schuhm., Mitauer Ch. 18.
— Libbe, Brothdl., Bienenstr. 14.
— Nat., Kassir., Sünderstr. 34, W. 14.
— S., Newastr. 14, W. 9.
— W., Amts-Malermstr., Schmiedestr. 34. ☎ 3192.
— W., Oberwraker, Mühlenstr. 6, W. 14.
— Wilh., Heringswr., Mittelstr. 3.
Weißenfeldt, Aug., Lehrerin, Mühlenstr. 74
Weißkatt, A., Hdlrn., Gerberstr. 5, Q. 11.
Weißler, Anna, Schndrn., Lehmstr. 13.
Weißmann, Berth., Expreß, Amalienstr. 13
— Chr., Tschlr., Adolfstr. 17.
— Hans, Kontorbmt., Marstallstr. 6.
— Jak., Hdlr., Blumenstr. 9, W. 4.
— Jak., Koch, Wilnasche Str. 9.
— Jahn, Hsb., Mitauer Ch. 33, Q. 1.
— Jan, Tschlr., Schulenstr. 3a.
— K., Kol.-Hdl., Elisabethstr. 3.
— Krisch, Schlosser, Sprenkstr. 67, W. 30.
— R., Hsb., Ernestinenstr. 29, W. 1.
— Thekla, Schndrn., Moritzstr. 15.
— Wilh., Heizer, Lubahnsche Str. 39a.
Weissner, Mar., Wäsch., Wenden. Str. 25.
v. Weitbrecht, Arnh., Oberstleutn. a. D., Gertrudstr. 75, Q. 1.
Weitemeyer, Karl, Kirchhofsauss., Pokrowstr. 1, Gärtnerei: Hospitalstr. 5.
Weitin, Julie, Wwe., Matthäistr. 82.
Martin Weitmann, 2. G., Apotheke, vorm. Paul Krause, Inh.: Frau Anna Weitmann, Alexanderstr. 2, ☎ 1181.
Weitmann, Anna, geb. v. Günther, Inh. d. Firma Mart. Weitmann, Elisabethstr. 57.
— Anna, Frl., Karolinenstr. 36, W. 1.
— Joh., HR, Karolinenstr. 36, W. 1.
— Nik., Tschlr., Torgelsche Str. 2, W. 13
Weitop, Benno, Schlosser, Fuhrmannsstr. 7a
Weitsch, Otto, Schlosser, Bausk. Str. 86.
Weitz, Georg Reinh.', Fabrikbmt., Sprenkstr. 39, W. 5.
— Joh., Masch., Werrosche Str. 6, W. 13.
— M., Auss., Werrosche Str. 6, Q. 21.
— Olga, Wwe., Andreasstr. 3, W. 17.
— R., Schuhm., Dünaburger Str. 14.
— Reinh., Fabrikbmt., Gertrudstr. 45.
Weitzel, Dav., Drechsler, Artilleriestr. 8.
— E., Wwe., Schulenstr. 25, Q. 26.
— Rob., Bahnbmt., Kurmanowstr. 1.
— Th., Prof. d. Rig. Kommerzb., Newastr. 25, W. 4.
Weitzmann, Sch., Schndr., Smolenskerstr. 15
Weizan, A., Schlosser, Friedrichsholmsches Ufer 5.
Weizstein, Schlom, Holzwr., Sprenkstr. 29.
Wekkert, Max, Leiter d. 1. Rig. Niederl. d. Gesellsch. „Prowodnik", Kaisergartenstr. 6a, W. 19.
Wekmann, Jul., Hutm., Revaler Str. 91.

Weknowsky, Alex. Wass., Oberst, Romanowstr. 53, W. 3.
Wekrikas, N., Dw., Romanowstr. 70.
Weksting, J., Maurer, Grobinsche Str. 6.
Wekter, Ed., Stellmacherei, Moskauer Str. 140.
Weland, Ans, Hsb., Abaushof. Str. 14.
— Jur., Schndr., Simonstr. 4, W. 1.
Welatzky, Paul, Diener, Newastr. 16, W. 4.
Weldbrecht, Alex., Dentist, Spr. 8—10 u. 5—6, Ritterstr. 37, W. 2.
— A. R., KA, Bahnbmt., Ritterstr. 39.
Weldemann, Alex., Bureaubmt., Romanowstr. 104, W. 10.
Weldre, J., Magazinverw., Säulenstr. 92.
Weleh, T. A., Korresp., Martinshofsche Str., Salamander.
Welemsohn, Louise, Schndrn., Muckenholm. Str. 2.
Welja, Joh., Buchdr., Suworowstr. 122.
Weljaschow, N. N., Chef d. Krepost-Abt., Gertrudstr. 49.
Weliht, Ant., Fleischer, Augustenstr. 12.
Welikanow, S. A., Wwe., Schloßstr. 8.
Welikis, A., Masch., Sprenkstr. 4, W. 5.
Welin, Karl, Schiffskapt., Rahden. Str. 8.
Welintzko, Hel., Aufwärt., Pokrowstr. 18.
Welischinsky, Emilie, Wärterin, Ritterstr. 7
Welitschka, M., Zollbes., Elisabethstr. 2.
— N. K., Schaffner, Wendensche Str. 41.
Welk, Reinh., Kurzw.-Hdl., Alexanderstr. 88
Welker, Mart., Gärtner, Wenden. Str. 11.
Wellau, A., Tschlr., Pernauer Str. 9.
Wellberg, Andr., Vorarb., Brückenstr. 20.
Welle, Anna, Wärterin, Ritterstr. 7.
— Fr. u. Kl., Schmied, Matthäistr. 95.
Weller, Joh., Wwe., Dorpater Str. 57.
— Rob., Korresp., Waldstr. 4a, W. 1.
Wellik, Alex., Schlosser, Pokrowstr. 18.
— Dan., Fischer, Ballastdamm 62.
— Georg, Hsb., Ballastdamm 30.
Wellin, Alex., Schlosser, Alexanderstr. 174.
Welling, E., Verkäuferin, Rancksdamm 8.
Wellmer, Dav., Maurer, Färberstr. 6a.
— Elisab., Kassirerin, Kurmanowstr. 9.
— Emilie, Wirtin, Lagerstr. 56.
— J., Dw., Suworowstr. 38, W. 7.
— Mart., Hsb., Salwensche Str. 92.
— Mart., Maurer, Suworowstr. 111.
Wells, Anna, Frl., Conv. z. hl. Gst. 2.
— Dav., Hsb., Altonaer Str. 36b, W. 8.
— J., Lehrerin, Albertstr. 7, W. 13.
— Karoline, Wwe., Felliner Str. 3.
— Nat., Wwe., Conv. z. hl. Geist 3, Q. 12.
— Paul, Ing., Georgenstr. 9, W. 7.
Welme, Marz, Maler, Ritterstr. 119.
Welminsky, Ant., Schuhm., Rabenstr. 1.
— Andr., Tschlr., Jesuskirchenstr. 5.
— Gertr., Pension, Alexanderstr. 132.
Welner, P., Schndr., Parkstr. 1a, W. 48.
Wels, Jan, Hsb., Artilleriestr. 73.
Weltmann, Max, Hdlr., Turmstr. 21.
Paul Weltner, 1. G., Holzexport, Inh.: Paul Weltner, Jakobsstr. 8, ☎ 344.
Weltner, Paul, Inh. der Firma P. Weltner, Zollstr. 2, W. 15.
Welwig, Fritz, Bäcker, Eugenienstr. 15.
Welzel, Alfr., Ing., Alexanderstr. 151.
Welzer, Joh., Kontorbmt., Kalnez. Str. 62.
— Johanna u. Minna, Frl., Romanowstr. 46.
— Marie, Kfm.-Wwe., Mühlenstr. 87.
— Math., Seltershdl., Wallstr. 41.
— Paul, Kontorbmt., Christofstr. 2.
— Reinh., Geschäftsf., Kojenholm. Str. 15.
— Wilh., Hg., Schwimmstr. 19, W. 3.
Wemper, W., Schwartzenhofsche Str. 2.
— W., Schmied, Friedensstr. 5, W. 9.

Wencelides, Ljub., Fr., Antonienstr. 10.
Wende, Hel., Hsbn., Stubbenseestr. 1.
— Jan, Maler, Palmstr. 11.
Wendeburg, Osw., Modelleur, Newastr. 26
Wendekind, Otto, Photograph, Matthäistr. 18, W. 6.
Wendel, Jul., Zahnarzt, Theaterboul. 10, ☎ 2598.
— Max, Dr. med., Spr. 9—11 u. 5—6, Theaterboul. 10, ☎ 2598.
— Nik., Maler, Revaler Str. 85.
Wendelbrück, Emma, Frl., Taubenstr. 26.
Wenderoth, Anna, Schndrn., Industriestr. 4
— Lotte, Wwe., Revaler Str. 42, W. 10.
— Louise, Wäsch., Revaler Str. 69, W. 8.
— Th., Hg., Gertrudstr. 29, W. 3.
Wendler, E., Techn. Bmt., Nußstr. 9.
Wendrick, Jw. Jw., Zollbmt., Birkenstr. 14
Wendt, A., Bäckermstr., Gertrudstr. 64.
— Adele, Hsb., Schmiedestr. 56, W. 4.
— Alex., Säulenstr. 26, W. 3.
— Anna, Wwe., Dorotheenstr. 9, W. 3.
— Anna, Wwe., Suworowstr. 6, W. 2.
— Charl., Rentn., Suworowstr. 56, W. 5.
— Ed. Ferd., Schlosser, Invalidenstr. 6.
— Eug., Glasm., Schienenstr. 6.
— F., Bäckermstr., Suworowstr. 7, W. 9.
— F., Wwe., Hsbn., Alexanderstr. 14.
— Friedr., Schuhm., Petersb. Ch. 15.
— Georg, Maurerpol., Hasenstr. 1, Q. 10.
— H., Brodhdl., Romanowstr. 51.
— Heinr., Bäckermstr., Münzstr. 3.
— Jul., Tschlr., Gertrudstr. 109, Q. 27.
— Karl, Bildh., Alexanderstr. 133, W. 21.
— Karl, Holzhdl.: Färberstr. 25, Wohn.: Windstr. 26.
— Karol., Näht., Säulenstr. 111, W. 13.
— O., Frisiersalon, Petersb. Ch. 15.
— Otto, Hg., Steinstr. 2, W. 9.
— Rob., Kellner, Matthäistr. 81, W. 2.
— Rob., Schuhm., Matthäistr. 61, W. 3.
— Theod., Tapez., Gertrudstr. 57, W. 10.
— Wilh., Schlosser, Matthäistr. 61.
— Wold., Glasm., Asylstr. 12, Q. 1.
Wendtlandt, Karol., Näht., Ritterstr. 94.
Wenediktow, Andr., Hdlr., kl. Bergstr. 30.
Wengalis, Sim., Gefängn.-Schließer, Invalidenstr. 4, W. 3.
Wengel, Herm., Wagenbauer, Sandstr. 9.
— Wilh., Hsb., Aelterm. d. Sattleramts, Sandstr. 9, W. 3.
Wengemann, H., Bauuntern., Bikkernsche Str. 7, W. 3.
— Olga, Bmtn., Bikkernsche Str. 7.
Wenger, Gust., Musiker, Ritterstr. 50.
Wenglinsky, Elisab., Stabskaptt.-Frau, Jakobstädtische Str. 1, W. 5.
— Marie, Kapt.-Frau, Mosk. Str. 111.
Wengrzyn, W., Masch., Nikolaistr., Reichsbankgebäude, W. 35.
Wenislaw, Anna, Wwe., Marienstr. 57.
Wenner, Ed., Bahnbmt., Schreyenb. 3, 4.
— Wilh., Hg., Grenzstr. 8.
Wenschau, Eleonore, Schndrn., kl. Palisadenstr. 10, W. 26.
— Ernst, Maurerpol., Spargelstr. 5, W. 9.
— Georg, Schmied, Wolmar. Str. 39.
— Grete, Wwe., kl. Palisadenstr. 10.
Wenschel, Karl, Kleiderhdl., Schlocksche Str. 16a.
Wenschkewitz, Otto, Mitinh. d. Firma Alexander Bergbohm, Mühlenstr. 71, W. 5.
Wenskus, Jw., Dw., Brückenstr. 10.
Wenslau, Kas., Bmt., Dachsstr. 2.
v. Wenslawowitsch, Helene, geb. Baronesse Krüdener, Obersekret.-Wwe., Georgenstr. 8, Q. 7.
— Erich, Agronom, Georgenstr. 8.

H. F. Hassel, Marstallstr. 24. Telephon 269.
Lieferungsgeschäft für Maschinen und Technische Bedarfsartikel.
Schmirgelscheiben.

Verstellbar als Tisch und Stuhl. **Kinderstühle und Pulte** verstellbar für jedes Alter

Karl Grünberg, Matthäistr. № 54, im eigenen Hause. Telephon № 2402. Die besten Gummireifen der Welt.

Wenslawowitsch, S., Wwe., Mit.C h. 8.
K. Wentenberg, 2. G., Kleider, Inh.: Karl Wentenberg, Amts-Schndr.-Mstr., Marienstr. 13, ☎ 2806, Marienstr. 4a.
Wentenberg, K., Inh. dieser Firma, Marienstr. 4a, I.
Wenter, A., Dw., Todlebenboul. 3.
Wentin, Kasp., Hsb., Bullensche Str. 52.
— Lotte, Hdlrn., Alexanderstr. 98, W. 8.
Wentzel. Sieh auch Wenzel.
— Alex., Ing., Elisabethstr. 9, W. 4.
Wenus, Ed., Rentn., Mühlenstr. 77.
Wenzel. Sieh auch Wentzel.
— Emilie, Wwe., Romanowstr. 28, W. 6.
— Karl, Schmied, Matthäistr. 141, W. 17.
— Karl, Wraker, Romanowstr. 28, W. 6.
— Karol., Frl., Gertrudstr. 59, Q. 2.
Wenzkewitsch, M., Maler, Säulenstr. 31.
Wenzkowsky, Frau, Königsstr. 37, Q. 5.
Wenzkunas, Karol., Wwe., Ritterstr. 75.
Wenzlau, Karl, Wächter, Dünam. Str. 52.
Wenzlaw, Ad., Schlosser, Grabenstr. 35.
— Adolf Dom.', Gemüsehdlr., Hospitalstr. 13, W. 9.
— M., Priester, Schloßplatz 5.
Wenzlawski, R. J., Bez.-Gerichts-Bmt., Gertrudstr. 43.
Weper, Emma, Milchhdl., Simonstr. 5.
— Pawel, Polizeibmt., Eliasstr. 12.
Wepre, Ant., Schmied, Pernauer Str. 22.
Wepris, A., Maler, Parkstr. 1a, W. 46.
— Pet., Schuhm., Ziegelstr. 4, W. 3.
Weprit, Jan, Hdlr., Marthastr. 3, W. 5.
Werabjew, Grig., Schuhm., Thüringensche Str. 8.
Werba, A. P., Kontroll.-Bmt., Newastr. 26
— Jos., Fuhrm., Revaler Str. 73.
Werbalow, Berka, Schuhm., Dünamündesche Str. 42.
Werbatus, Georg, Schmied, Laboratoriumstr. 33, W. 12.
— Frdr., Maurer, Helenenstr. 5, W. 15.
Werbitzki, K., Schriftf. d. Kinderarbeitsh., Königsstr. 5.
Werbitzky, Alex., Feldscher, Spr. 12—2, Wolgundsche Str. 1.
— Sophie, Wwe., Schreyenbusch 4, 7.
Werblow, Jak., Schuhm., Holmstr. 9.
Werblowe, Gust., Schornsteinfeger-Meister, Schiffsstr. 13, W. 35.
Werch, Franz, Schuhm., Dünam. Str. 32a
Werchoustinsky, D. J., HR, Glied des Bez.-Ger., 1. Weidendamm 7.
Werchowskoi, Andr. Wlad., Ing., Erbauer des Eisenbahn-Knotenpunkts „Riga", Elisabethstr. 7, W. 3, Bureau: Elisabethstr. 20.
Werder, Aug., Mod.-Hdl., Sprenkstr. 22.
Werding, Fritz, Maurer, kl. Lagerstr. 17.
Werdinghof, Oss., Schlosser, Parkstr. 6.
Werditzky, Konst. Bor., Stadtbmt., Schulenstr. 7, W. 1.
Weremejenko, Nik. Petr.', Oberst, Dorpater Str. 82, W. 2.
— Ol. Petr.', Leutn., Gertrudstr. 40, W. 3.
Werengu, Marie, Wwe., Jakobst. Str. 1.
Werentschik, Step., Dw., Kurmanowstr. 2.
Wereschinsky, Ernest., Hebamme, Suworowstr. 66, W. 3.
Wereschko, Pet., Farbenmüller, Altstr. 2.
Weresenin, Alexei, Kol.-Hdl., Romanowstr. 137.
Weretschinski, Anna, Wwe., Rübenstr. 4.
Werg, Ed., Karton.-M., Alexanderstr. 106, ☎ 2891.
Werick, Albin, Hsb., Abaushof. Str. 18.
Werigo, L., Stationschefsgeh., Mit. Ch. 5.
— Therese, Photogr. Atelier, Mit. Ch. 5.

Werik, Ad., Dw., Elisabethstr. 25.
Werkewitsch, R., Maler, Auguststr. 14.
Werkmeister, Louise, Hsb., Lagerstr. 35.
— Friedr., Buchb., Lagerstr. 35.
Werlein, Julie, Schnittschule, Suworowstr. 61.
— Herb., Hg., Romanowstr. 28, W. 15.
Werlis, Emma, Putzm., Alexanderstr. 94.
Wermel, Ans, Zimmerm., Bärenstr. 9.
— Marz, Wächter, Bärenstr. 9, W. 22.
Wermont, Karl, Mech., Pernauerstr. 28.
Wermus, Joh., Amts-Bäckermstr., Alexanderstr. 109, W. 37.
— Mart., Auss., Hospitalstr. 39, W. 6.
Wernecke, Marie, Bmtn., Antonienstr. 6.
Werner, Adolf, SR, Oberlehrer, Säulenstr. 25, W. 1.
— Hg., kl. Schwimmstr. 2, W. 10.
— A., Bmt., Pauluccistr. 19, W. 22.
— Alb., Kfm., Alexanderstr. 125, W. 20.
— Alb., Stellenverm.-Bureau, Elisabethstr. 89, W. 19.
— Arth., Buchhltr., Lagerstr. 29, W. 1.
— E., Wwe., Romanowstr. 59, W. 23.
— E., geb. Heydemann, Hsb., Schulenstr. 28.
— Ed., Friseur, Revaler Str. 41, W. 40.
— Ferd. H., Fabr.-Abth.-Chef, Schulenstr. 28, Q. 1.
— Friederike, Rentn., Wenden. Str. 28.
— Frdr., Bauuntern., Schulenstr. 7.
— G., Geschäftsf. d. Stadt-Wehrpflichtsbehörde, Georgenstr. 9, Q. 4.
— Gust., Vers.-Bmt., Säulenstr. 46, W. 9.
— Heinr., Schmied, Moskauer Str. 25.
— J., Hsb., Tulasche Str. 3, Q. 1.
— Joh., Lampenw., Hasenholm. Ufer 3.
— John, Hg., Alexanderstr. 139.
— Jul., Fabr.-Bmt., Albertstr. 7.
— Karl, Expreß, Adlerstr. 14, Q. 3.
— Karl, Schmiedemstr., Matthäistr. 29, ☎ 2186.
— M., Frl., Nikolaistr. 8, Q. 8.
— M., Maler, Suworowstr. 20, W. 8.
— Marie, Kass., Kalnezeemsche Str. 5.
— Ottilie, Lehrerin, Puschkinboul. 6.
— Otto, Schlosser, Dünaburger Str. 48.
— Pet., Hsb., Maurerpol., Obststr. 10.
— Pet., Mälzer, Charlottenstr. 34.
— Pet., Schlosser, Alexanderstr. 135, W. 9.
— Rich., Prof. der Firma H. P. Schwabe, Kunststr. 4, ☎ 1799.
— Rud., Schausp. am Stadtth., Todlebenboul. 2, W. 19.
— Valent., Bahnbmt., Säulenstr. 75, Q. 1.
— Vikt., Bankbmt., Gertrudstr. 24, W. 11.
— Wilh., Sattlermstr., Dünamünd. Str. 2.
— Wold., Schmied, Matthäistr. 133.
Werner-Rosenbach, Wwe., Säulenstr. 6.
— Math., Elisabethstr. 69, W. 8.
Wernikowsky, Kas. Jos., KR, Buchhltr. d. Rentei, Romanowstr. 27, W. 34.
Wernitzky, Jos., Privat., Suworowstr. 61.
— Georg, Privat., Suworowstr. 53, W. 23.
— S. J., Telegr.-Mech., Revalerstr. 40.
Werno-Majing, D., Expedient, Alte Mitauer Str. 21.
Werny, Jak., Hsb., Kalnezeem. Str. 181.
Werren, Fr., Oberlehr., Industriestr. 1.
Wers, Jan, Maler, Artilleriestr. 33, W. 5.
Werschkansky, Alex., Bahnbmt., Palissadenstr. 5, W. 3.
— K. S., KA, Lehrer, Puschkinboulev., Peter-Realschule.
— Sem., Hsb., Palissadenstr. 5, Q. 1.
Werschkull, Marie, Wwe., Pension, Malerstr. 16, W. 4.

Werschun, J., Kol.-Hdl., kl. Schmiedestr. 7, Waschanst. u. Wohn., Ritterstr. 49.
J. Werth, 2. G., Getreide, Inh.: Itzig Lewin Werth, kl. Neustr. 6, ☎ 935.
Werth, Dora, Wwe., Marienstr. 29.
— J., Inh. dieser Firma, kl. Neustr. 6.
— L., Kfm., Romanowstr. 24, W. 5.
Werther, Frieder., Lehrerswwe., Alexanderstr. 61, W. 3.
— Frdr., Buchhltr., Alexanderstr. 61.
— James, Säulenstr. 45, W. 3.
— Vikt., Albertstr. 8, W. 4.
Wertinski, Jes., Hsb., Moskauer Str. 177.
— Sophie, Wäsch., Mühlenstr. 122, W. 9.
Wertmann, L., Schndrn., Bausk. Weg 8.
Wesbe, Franz, Bahnbed., Palissadenstr. 33.
Wesch, Kasp., Lampenw., Rabenstr. 4.
Weschel, Karl, Schlosser, Sesjausche Str. 6.
Weschesslow, Nik., Leutn., Romanowstr. 52.
Wescheta, Ign., Zollbes., Turmstr. 35.
Weschke, Fr., Hg., Lazarethstr. 2, W. 4.
— H., Wwe., Elisabethstr. 45, W. 4.
— Jak., Fuhrm., Milchstr. 14, W. 6.
Wesdul, Jak., Tschlr., Gymnasiststr. 22.
Weselowsky, Alex., Hdlr., Palissadenstr. 23.
Weselunas, Oss., Bmt., Dorotheenstr. 16.
Wesi, Jak., Maler, Gertrudstr. 53, W. 4.
Wesit, Mich., Hg., Mühlenstr. 67, W. 16.
Weskimeister, Mich., Hdlr., Schiffsstr. 5.
Weskopaitis, Iw., Dw., Walfische Str. 3.
Wesmin, T., Jak., Bmt., Alexanderstr. 106.
Wesotzky, A., Schndr., Marienstr. 48.
Wessel, Ant., Wwe., Sommerstr. 6.
— Bertha, Frl., Romanowstr. 62.
— Marie, Wwe., Marienstr. 72, W. 6.
— Rob., Schriftgießer, Sprenkstr. 14.
— Wilh., Musiklehrerin, Säulenstr. 55.
Wesselow, R. J., Bahnbmt., Gertrudstr. 115
— P. Gr., SR, Lehrer, Suworowstr. 73.
Wesseneek, Jan, Wächter, Kirchenstr. 20.
Wesser, Fr., Hsb., Mühlenstr. 82.
Weßmann, J., Schlosser, Grabenstr. 45.
— Doroth., Wwe., Altonaer Str. 1.
— Joh., Fuhrm., Katharinendamm 20.
— Joh., Hsb., Ritterstr. 49, Q. 3.
— Iw. Iw., Oberlehrer, Theaterstr. 6.
— Liebe, Wwe., Turmstr. 9, W. 8.
— Rud., Maler, Suworowstr. 106, W. 24.
Wessner, Anna, Schndrn., Marienstr. 87.
v. Westberg, Rosalie, Wwe., Elisabethstr. 14.
Westberg, Friedrich, cand. hist., SR, Oberlehrer, Nikolaistr. 11, W. 12.
— Georg, HR, Oberlehrer, Mühlenstr. 23.
— Karl, Sprachlehrer, Nikolaistr. 11, W. 12
— Paul, SR, Cand., Oberlehrer, Gertrudstr. 6, W. 1.
Westen, Joh., Tschlr., Bienenstr. 1, W. 1.
Westend-Klub, Wasserstr. 1, ☎ 2630. Sieh Register Seite 2.

H. v. Westermann
Agentur
Thronfolger-Boulev. 11,
Telefon 617.

H. v. Westermann, 2. G., Handelsverm., Inh.: Hermann von Westermann, Prok.: Karl Elsenbein u. Paul Zehrpe, Thronfolgerboul. 11, ☎ 617.
v. Westermann, Herm., KR, Oberlehrer, Dozent d. kaufm. Arithmetik am Polyt., Inh. der Firma H. v. Westermann, Generalvertreter d. Vers.-Ges. „L'Urbaine," Thronfolgerboul. 3, W. 9.

Fabrik Rigaer Spielwaaren. **Viereckte & Leutke.** Fabrik: Mitauer Chaussée 9. Niederlage: Theaterstr. 11

Westermann, Abe, Schuhm., Ritterstr. 105.
— Georg, Sattler, Schreyenbusch 8, 4.
— Hosias, Arzt, Spr. 9—11, 3—5 u. 7½—9, Suworowstr. 56, W. 2. ☎ 1840.
Westernhagen, M., Dentist, Spr. 9—4, Scheunenstr. 6, Q. 5.
Westhoff, Wilh., Walzmstr., Alexanderstr. 153.
Westlond, Emilie, Wwe., Wenden. Str. 41.
— Ad., Buchb., Wendensche Str. 41.
Westmann, E., Vorarb., Alexanderstr. 176.
— Feod., Schuhm., Pokrowstr. 14, W. 3.
— Tatj., Schndrn., Alexanderstr. 78.
Westphal, Georg, Messerschm., Kuckucksstr. 22.
— G., Schlosser, Versohnsche Str. 6.
— J., Schuhm., kl. Neustr. 3, W. 5.
— Joh., Schlosser, Matthäistr. 99.
— Karl, Schmied, Matthäistr. 111, W. 3.
— Rob., ehem. Bahnbmt., Schlock. Str. 43.
— Sam., Zimm., Wolmarsche Str. 21.
Wetikunas, Georg, Friseur, Mosk. Str. 10
Wetischnikow, A., Schndrn., Ziegelstr. 6.
Wetschas, Pet., Dw., Smolensker Str. 20.
Wetschej, T. W., Obristlieutn., Gertrudstr. 62, Q. 50.
Wetschen, Jan, Hdlr., Rutzausche Str. 11.
Wetscholkowsky, Paul, Kol.-Hdl., Gertrudstr. 133, W. 1.

Adolf Wetterich,
Droguen-, Farbewaaren- u. Blattgold-Handlung,
Schwimmstr. 13. — Telephon 49.

Adolf Wetterich, 1. G., Drogen- und Farbewaaren, Blattgold usw., Inh.: Günther Ruhncke, Prof. Albert Ruhncke, Schwimmstr. 13, ☎ 49.
Wetterich, Anton, Kfm., Alexanderstr. 16.
— E., Wwe., Marienstr. 48, W. 5.
Wettler, Elis., Ing.-Wwe., Schulenstr. 25.
Wetzel, Jul., Instr.-M., Gertrudstr. 81.
Wetzel, Pet., Feilenh., Lermontowstr. 4.
Wetzguns, Ans, Zimmerm., Bienenstr. 14.
Wetzin, Adam, Vorarb., Talsensche Str. 1.
Wetzkain, Alex., Schlosser, Pokrowstr. 5.
— M., Maurerpol., Petersb. Ch. 104.
Wetzmann, Fritz, Arb., Wolfsstr. 1, W. 1.
— Fritz, Diener, Gesellenstr. 6, W. 6.
— Karl, Koch, Ritterstr. 77, W. 18.
— Pet., Schlosser, Augustenstr. 8, W. 13.
Wetzpuisch, J. A., Dom.-Verwalt.-Bmt., Pokrowstr. 11, W. 24.
Wewel, Karl, Gärtner, Schlockische Str. 45.
— Nik. Jw., Kellner, Revaler Str. 26.
Wewer. Sieh auch Wehwer.
— Alma, Diakonisse, Charlottenstr. 9.
— Christ., Wwe., Artilleriestr. 33.
— Dav., Ankern., alte Mitauer Str. 46.
— Ernst, Schmied, Wolmarsche Str. 21.
— J., Korbm., Matthäistr. 44, W. 16.
— Joh., Fleischer, Charlottenstr. 38.
— K., Gasarb., Schulenstr. 36, W. 8.
— Karl, Maler, Matthäistr. 64, W. 14.
— Mart., Tischlr., Matthäistr. 44, W. 15.
— P., Hdlr., Suworowstr. 7, W. 20.
— Wilh., Hg., Alt-Mühlgraben, Haus Mäggi, 23.
Weyhert, Th., Geschäftsf., Konsulstr. 1a.

Weyde. Sieh auch Weide.
— A. M., Frl., Alexanderstr. 178.
— Alfr., Rentn., Kalnezeemsche Str. 41.
— Andr., Hsb., alte Mitauer Str. 22.
— Anna, Bmtn., Marstallstr. 24, W. 11.
— Anna, Wwe., Drehlingsstr. 5, W. 4.
— Aug., Kontorbmt., Elisabethstr. 103.
— Charl., Wwe., Kirchenstr. 11, W. 2.
— Ed., Bmt., Schreyenbusch 1, 40.
— Eduard, Reussische Str. 2, W. 4.
— H., Hg., Säulenstr. 60, W. 33.
— Heinr., Tischlr., Goldinger Str. 2.
— Joh., Schlosser, Säulenstr. 37, W. 7.
— Joh., Tapez., Suworowstr. 89.
— Karl, Hg., Schmiedestr. 54, Q. 12.
— Leop., Reisender, Winkelstr. 1.
— Lisa, Hausverw., Alexanderstr. 178.
— Louise, geb. Zoephels, Hebamme, Nikolaistr. 25, W. 8.
— Max., Wwe., Säulenstr. 68, W. 9.
— Mart., Zugf., Elisabethstr. 103, W. 33.
— Rich., Marstallstr. 24, W. 11.
— Sim., Masch., Schiffsstr. 2.
— Sophie, Hausverw., Suworowstr. 89.
— Wold., Lithogr., Suworowstr. 89.
Weydel, Mich., Kontordiener, Romanowstr. 68, W. 13.
Weydemann, Hdlrn., kl. Jakobsstr. 2.
— A., Fähnrich, Sprenkstr. 30, W. 14.
— Alw., Schiffskapt.-Frau, Stintseestr. 15
— Aug., Zimm., Alexanderstr. 190.
— D., Wwe., Parkstr. 1a, W. 8.
— Emilie, Fleischhdl., Dünamünd. Str. 44a
— J., Hsb., Ritterstr. 94, W. 1.
— Karl, Agent, Ballastdamm 64.
— Pet., Kontorbmt., Seestr. 2.
Weyden, Arnold, Hg., Revaler Str. 26.
Weydtland, Ernestine, Schulenstr. 5, W. 2.
Weyer, Friedr., Exped., Mitauer Ch. 1.
— Max, Mitinh. d. Firma Rigaer Sägen- u. Feilenfabrik Gustav Soennecken, Mitauer Ch. 2.
Weyland, Ans, Schndr., kl. Altonaerstr. 22.
— Jak., Hdlr., Windstr. 1, W. 9.
Weyrauch, Friedr., Schlosser, Rumpenhof. Str. 17, Q. 4.
— Karl, Tischlr., Schwartzenhof. Str. 8.
— Karol., Hsb., Matthäistr. 143, Q. 1.
Weyrich, Anna, Frl., Schulenstr. 4, W. 3.
— Frieder., Oberpast.-Wwe., Kirchenstr. 8.
— Jan, Hg., Bauskescher Weg 1.
— Indr., Sleeperh., Lubahnsche Str. 3.
Weysch, Karl, Masch., Karolinenstr. 7.
Wezais, Dav., Schlosser, Schlock. Str. 35a.
Wezakis, Reinh., Telegr.-Bote, Newastr. 26.
Wezarais, Wilh., Schmied, Eugenienstr. 20
— Wille, Maurer, Gartenstr. 10.
Wezbardin, Ulrich, Hsb., Salwensche Str. 56
Wezdruke, Karl, Steller, Bienenstr. 20.
Wezgail, Aug., Lampenw., Alex. Str. 78.
— Ed., Maurer, Matthäistr. 103, W. 28.
— Indr., Vorarb., Schreyenbusch 8, 8.
Wezkaln, Mikk., Schmied, Schreyenb. 2, 2.
— Mart., Maurerpol., Pokrowstr. 8.
Wezkalnin, J., Fleischermstr., Matthäistr. 96
— J., Tischlr., Popowstr. 3a, W. 16.
Wezmann, Christ., Dw., kl. Münzstr. 12.
— Ew., Gärtner, Suworowstr. 88, Q. 10.
— Kath., Wwe., Säulenstr. 55, W. 18.
Wezo, Christ., Hsb., Kandauer Str. 55.
Wezosol, Andr., Säger, Revalerstr. 54.
— Joh., Auff., Alexanderstr. 58, W. 7.
— M., Maurer, Helenenstr. 2, W. 10.
Wezpur, Aug., Bäcker, Meisterstr. 6, W. 6.
Wezrumbe, Krisch, Träger, Heinrichstr. 18.
Wezsihle, J., Hsb., Hapsaler Str. 12.
Weztiran, Jak., Werkmstr., Martinshofsche Str. 2b.

Wezwager, Jan, Hg., kl. Lagerstr. 8.
K. Wezwannag, 2. G., Trakteur, Inh.: Karl Wezwannag, Dorpater Str. 5.
Wezwannag, J., Hsb., Adselnsche Str. 5.
— J., Zimmerm., Grenzstr. 12.
— Jan, Schmierer, Hapsaler Str. 19.
— Joh., Wwe., Ritterstr. 59.
— K., Inh. des Gasthauses „Drei Rosen," Dorpater Str. 3 u. 5.
— Lisa, Schndrn., Maurerstr. 4, W. 1.
— Nik., Hsb., Nordstr. 24.
— Mik., Rentn., Adselnsche Str. 5, W. 13.
— Pet., Zimmerm., Sternstr. 14, W. 8.
Whittle, Rich., Gießermstr., Mühlenstr. 2.
Wiba, Alwine, Wwe., Sternstr. 3, W. 14.
— Ed., Schuhm., Sternstr. 3, W. 16.
— Jan, Maurer, Matthäistr. 52, W. 34.
Wibolin, Dav., Fleischer, Pokrowstr. 11.
Wiburg, Jan, Fuhrm., Spargelstr. 5.
Wich, Joh., Schlosser, Sprenkstr. 28, Q. 3.
v. Wichert, Erich, Dr. med., Nervenarzt, Spr. 11—12, Marienmühlenstr. 22, W. 10, in der Anstalt des Dr. Sokolowski, Altonaer Str., Spr. 6—7.
Wichmann, Charl., Wwe., Rumpenhofsche Str. 13, W. 4.
— A. O., Musiklehr., Matthäistr. 85.
— D., geb. Tosche, Masseuse, Wallstr. 31
— Emilie, Frl., Pension, Nikolaistr. 25.
— Ernst, Maler, Sternstr. 19, W. 1.
— Friedr., Schlosser, Wallstr. 31, W. 6.
— Hugo, Bahnbmt., Marenstr. 20.
— Joh., Hsb., Goldinger Str. 17.
— Joh., Kol.-Hdl., Alexanderstr. 88, W. 3
— Joh., Müller, Krusenhof. Str. 15.
— Joh., Oekonom, Lagerstr. 18, W. 12.
— Karl, Polizeibmt., Matthäistr. 85.
— L., geb. Kers, Brunnenstr. 3, Q. 3.
— Leonh., Hsb., Nikolaistr. 83.
— Mart., Hsb., Palissadenstr. 11, Q. 1.
— O., Friseurgesch., Matthäistr. 83, W. 9.
Wicht, Joh., Fleischer, Asuppen. Str. 1
Wick, Joh., Schuhm., Wendensche Str. 19.
Wickfeldt, Otto, Schndr., Schmiedestr. 6.
v. Wickmann, Kath., WSR-Wwe., Nikolaistr. 22, W. 1.
Wickmann. Sieh auch Wikmann.
— Alma, Näht., Adolfstr. 15.
— Eva, Wwe., Hdlrn., Friedensstr. 17a.
— J., Kanzlist, Mühlenstr. 10.
— M., Wächter, Moskauer Str. 141.
— Mik., Hsb., Nordstr. 14.
Widas, Karl, Dw., Blumenstr. 9, W. 9.
Widdin, H., Hausverw., Krusenh. Str. 2a.
— Jan, Steller, Bullensche Str. 26, W. 8.
Widdrik, Jan, Zimm., Matthäistr. 50.
Widduk, Joh., Schndr., Elisabethstr. 31.
Widehest, Karl, Bäckerei, Marienstr. 71.
Wideneck, Karl, Lehrer, Goldingerstr. 25.
Wider, Ludw., Hg., Färberstr. 26, W. 17.
Widerszal, Severin, Ing.-Chem., Sünderstr. 30, W. 3.
Wides, Pet., Pappd., kl. Milchstr. 2.
Widetzky, Simon, Galanteriew.-Hdl., Moskauer Str. 108.
Widin, J., Portier, Thronfolgerboul. 9.
— Jan, Hg., Dorotheenstr. 13, W. 3.
— Karl, Ing.-Techn., Technisches Bureau, Pferdestr. 17, W. 3.
— W., Kol.-Hdl., Thronfolgerboul. 25.
— Wilh., Kol.-Hdlr., Mühlenstr. 82.
Widmuß, F. L., Kanzleibmt., Matthäistr. 103, W. 44.
Widrik, K., Wwe., Ebelshofsche Str. 9a.
Widrim, Fr., Schlosser, Treyden. Str. 5.
Lucie Widsche, 2. G., Bäckerei, Inh.: Lucie Widsche, Thronfolgerboul. 25.

Gummi-Artikel für landwirthschaftliche Maschinen, für Meiereien etc.
Gummi-Huf-Unterlagen, Equipagen-Gummi-Reifen.
Gummiwaaren-Fabrik „Russia"
Gebrüder Freysinger.

Amerikanisches, ENGLISCHES, Eigenes Fabrikat
Lawn-Tennis
für den Garten. PING-PONG für den Tisch

Karl Grünberg, Matthäistr. № 54, im eigenen Hause. Telephon № 2402. Die besten Gummireifen der Welt.

Widsche, Jan, Hsb., Ästernstr. 2, W. 1.
Widsemes Sawstarpiga Kreditbeedriba, Kalkstr. 7, ☎ 1356.
Widsemneek, Fritz, Hsb., Michailstr. 11.
— Kond., Schmied, Friedensstr. 35, W. 10.
— Rob., Schlosser, Schlocksche Str. 43.
— Rud., Schuhm., Färberstr. 19, W. 18.
Widsirkste, Joh., Maurer, Windstr. 34.
— Matth., Hsb., Ebelshofscher Weg 5.
Widuck, Heinr., Kellner, Suworowstr. 80.
Widuskaln, Mich., Hsb., Badestubeninh., Witebsker Str. 20, W. 1.
Widutz, Dav., Bäcker, Hospitalstr. 27.
— Dav. Petr.', Bäcker, Hospitalstr. 23.
Widwald, Wilh., Schlosser, Milchstr. 14.
Wiebak, Ans, Zimm., Wolgumd. Str. 56.
Wiebe, C. M., Schirmhdl., (Inh. Marie Aron), Wallstr. 15.
— Pet., Vorarb., Schreyenbusch 8, 1.
— Wl., Militärarzt, Säulenstr. 49a.
Wiebeck, J., Schuhm., Sandstr. 9, W. 9.
Wieberg, Alex., Geschäftsf., Mosk. Str. 11.
— Karol., Wwe., Kalnezeem. Str. 19.
Wiebing, Heinr., Fuhrm., Karolinenstr. 35
Wiebmann, Feiw., Hdlr., Mosk. Str. 52.
Wiebring, Karl, Fleischer, Tulasche Str. 5.
Wiebock, Andr., Schmied, Revaler Str. 35.
Wieburg, A., Schndr., Gertrudstr. 93.
Wiechert, Edw., Schuhm.-Mstr., Johannisstr. 16, W. 1.
Wieck, M., KReg., ehem. Bmt., Mühlenstr. 74, W. 20.
Wiecke, Johanna, Fr., Pension, Wallstr. 28

R. v. Wiecken,

Privatwohnung:
Todlebenboulevard 6, Qu. 7.

v. Wiecken, Math., Frl., Elisabethstr. 14.
Wieckmann, Joh., Exped., Ebelshof. Str. 12
— Louise, Wwe., Rentn., Karolinenstr. 3.
— Theod., Wwe., Antonienstr. 4, Q. 3.
Wieczorek, O., Waschanst., Mosk. Str. 29.
— Jan, Artellschtsch., Moskauer Str. 29.
Wiedehöft, Ed., Schuhm., Marienstr. 99.
Wiedel, Sofie, Wwe., Elisabethstr. 20.
Wiedemann, Alex., Kontordiener, Muckenholmsche Str. 29.
— Alex., Prok. der Firma Gustav Schwarz & Co., Schulenstr. 9, W. 2.
— Const., Lehrerin, Talsensche Str. 1.
— Emma, Wwe., Karolinenstr. 32, W. 7.
— Ernst, Prok. der Rig. Commerzbank, Albertstr. 5, W. 8.
— Eug., Prok. der Firma Gustav Schwarz & Co., Mühlenstr. 53a, W. 23.
— Jan, Schndr., Annenhofsche Str. 13a.
— Joh., Privat., Alexanderstr. 93, W. 4.
— Karl, Ing., Alexanderstr. 28.
— M., Rentn., Karolinenstr. 16, W. 8.
Wiedenowsky, Emilie, Schndrn., Sommerstr. 3.
Wiedermann, Karl, Töpfer, Matthäistr. 89.
— Gertr., Wwe., kl. Pferdestr. 1, W. 3.
v. Wiedersperger, Ed., Kfm., kl. Schmiedestr. 4, W. 2.
— J., Wwe., kl. Schmiedestr. 4, W. 4.
Wiedl, J., Braumstr.-Geh., Nikolaistr. 74.
Wiedner, Joh., Schlosser, Oskarstr. 3.
Wiedrich, Emanuel, Hg., Nikolaistr. 60.
Wiedring, G., Marktausf., Jesuskirchenstr. 4
Wiedsin, Rud., Diener, Marienstr. 21.
Jul. Wiegand, 2. G., Handelsverm., Inh.: Jul. Wold. Wiegand, Schloßstr. 16, ☎ 2416.

Wiegand. Sieh auch Wiegandt, Wiegant, Wigandt, Wigant.
— A., Bmt., Augustenstr. 4, W. 8.
— Anna, Wwe., Ritterstr. 95, Q. 11.
— Ant., Wwe., Revaler Str. 68, W. 5.
— Aug., Hsb., Nordstr. 25.
— Ferd., Tschlr., Säulenstr. 98, W. 12.
— Grete, Wäsch., Revaler Str. 87, W. 19.
— Herm., Archiv. u. Forst-Rend. d. Stadt-Güterverwaltung, Säulenstr. 46.
— Jan, Maurer, Artilleriestr. 38, W. 7.
— Joh., Mech., Revaler Str. 65, W. 3.
— Jos., Schlosser, Grabenstr. 31a.
— Jul., Inh. d. Firma Julius Wiegand Schützenstr. 6, W. 2.
— Jul., Wwe., Wolmarsche Str. 21.
— Karl, Hdlr., Ritterstr. 91, W. 2.
— Leonh., Ing., Mühlenstr. 2, W. 9.
— Lisa, Wwe., Revaler Str. 65, W. 3.
— Mart., Bahnbmt., Marienstr. 13, W. 67.
— Pet., Weber, Laubstr. 5.
Wiegandt. Sieh auch Wiegand, Wiegant, Wigandt und Wigant.
— An., Maurer, Ritterstr. 78, W. 13.
— Anna, Wwe., Ritterstr. 54, W. 14.
— Aug., Bmt., Schiffsstr. 6.
— Aug., Flachswr., Marthastr. 9.
— Aug., Hg., Mühlenstr. 84, W. 70.
— Bert., Gummiarb., kl. Eichenstr. 1.
— Ed., Hsb., Schlosser, Wiesenstr. 9.
— Emil, Werkmstr., Alexanderstr. 115.
— Eva, Wwe., Matthäistr. 71, W. 23.
— Georg, Musiker, Torfstr. 5.
— J., Hg., Elisabethstr. 89, W. 12.
— J., Bahnträg., Mühlenstr. 123, Q. 16.
— Joh., Exped., Rewastr. 21, W. 1.
— Julie, Frl., Kurische Str. 8.
— K., Monteur, Jägerstr. 1, Q. 7.
— Mart., Maurerpol., Gesellenstr. 4.
— Pet., Butterhdlr., Mühlenstr. 103.
— Ros., Wwe., Altstadt 9, Q. 5.
— Wilh., HR-Wwe., Schlocksche Str. 13.
Wiegant. Sieh auch Wiegandt, Wigandt, Wiegand und Wigant.
— Jur., Untermstr., Asylstr. 16, W. 2.
Wiegner, Malw., Gesanglehr., Nikolaistr. 27
Wiegrand, Pet., Korkenschn., Marienstr. 66.
Wiek, Heinr., Schndr., Honigstr. 1.
— Jan, Stauer, Anterstr. 4.
— Joh., Maler, Seestr. 15, W. 6.
Wieke, Jan, Wagenb., kl. Palissadenstr. 10.
Wiekel, Jak., Mechan., Altstr. 4.
Wieksnin, Gust., Fleischer, Gogolstr. 19.
Wiekström, Jak., Zugf., Romanowstr. 107.
Wielandt, Anna, Frau, Rewastr. 9, W. 43.
— Joh., Hsb., Ertellstr. 1.
— Pet., Kutscher, Ritterstr. 58, W. 20.
Wieler, Anna, Wäsch., Marienstr. 121.
Wielichowski, Stanisl. Jeron., Inh. des Bautechnischen Bureaus d. Ing.-Techn. Stan. Wielichowski, Bevollm. d. Dampfkesselb.- u. Maschinenfabr. „W. Fitzner & K. Gamper," Nikolaistr. 9, ☎ 1130.
Wiemer, Am., Wwe., Romanowstr. 71.
— Herm., Hg., Nikolaistr. 22.
Wien, Joh., Kellermstr., Dorpater Str. 57.
— Aug., Gärtner, Ritterstr. 6.

Joh. Wiener,

Fabrikant wollener Shawls u. Tücher in den geschmackvollsten Mustern u. Farben.
Petersburger Chaussée 72.
(Gross-Schmerl.)

Wienert, Jan, Expreß, Suworowstr. 120.
Wienros, Kr., Kesselschm., Augustenstr. 14.
Wiers, Hans, Buchhltr., Revalerstr. 29.
— Pet., Zimmerm., Matthäistr. 50, Q. 4.
Wiesche, Jak., Fuhrm., Revaler Str. 54.
Wiese, Ed., Fleischer, Alexanderstr. 14.
— Herm., Bmt., Gerberstr. 5, Q. 13/14.
Wiesenberg, J. O., Wwe., Revaler Str. 2.
Wiesner, E., Wwe., Lagerstr. 48, W. 6.
— Eug., Polirmstr., Mitauer Ch. 9.
— J., Rentnerin, Elisabethstr. 1.
— Karl, Amts-Drechslermstr., Kalnezeem. Str. 7.
— Otto, Drechsler, Ludwigstr. 3.
— Sofie, Opernf. am Stadtth., Parkstr. 4.
— Wold., Werkf., Wendensche Str. 7.
Wiessner, Rich., Amts-Buchbindermstr., kl. Sandstr. 12, W. 1.
Wietin. Sieh Wihtin.
Wietzup, Jul., Kol.-Hdl., Rewastr. 14.
Wigandt. Sieh auch Wigant, Wiegand, Wiegandt und Wiegant.
— A., Schiffskapt., Kohlenstr. 28, W. 8.
— B., Fleischhdl., Brückenstr. 10.
— Jur, Feilenh., Moorstr. 43.
— Karl, Hsb., Suworowstr. 85, Q. 15.
Wigant. Sieh auch Wigandt, Wiegand, Wiegandt und Wiegant.
— Bert., Fleischer, Asylstr. 29, W. 5.
Wigausch, P., Messerschl., Abgulden. Str. 1
Wigderowitsch, M., Schuhm., Matthäistr. 31
Wigdorsohn, B., Hdlr., Schwimmstr. 19.
Wigris, Ludw., Bäcker, Matthäistr. 106.
Wihban, Jan, Glasm., Fichtenstr. 5.
Wihbe, Karol., Verkäuf., Pernauerstr. 33.
Wihkel, Jak., mech. Werkst., Dünamündesche Str. 52.
S. Wihksne, 2. G., Bauuntern., Inh.: Simon Wihksne, Säulenstr. 54.
Wihksne, A., Wwe., Romanowstr. 59.
— A., Zimmermstr.-Wwe., Marienstr. 86.
— Alex., Maler, Matthäistr. 121, W. 16.
— Anna, Wwe., Pilgerstr. 12, W. 7.
— Carl, Amts-Drechslermstr., Geschäft u. Wohn.: Alexanderstr. 40.
— Dav., Tschlr., Dorpater Str. 85, W. 7.
— Ed., Hdlr., Steinstr. 8, W. 14.
— Ed., Wwe., Schreyenbusch 2, 12.
— J., Dw., Romanowstr. 58, W. 7.
— J., Kellner, Marienstr. 44, W. 11.
— J., Kunstschlosser, kl. Neustr. 1, W. 3.
— J., Maler, Gertrudstr. 86, W. 6.
— J., Schndr., Rewastr. 14, Q. 13.
— J., Tschlr., Marienstr. 94, W. 3.
— J., Tschlr., Säulenstr. 74, W. 24.
— Jan, Dw., Säulenstr. 88, W. 12.
— Jan, Fuhrm., Alexanderstr. 161, W. 25.
— Jan, Fuhrm., Alexanderstr. 186.
— Jan, Mech., Revaler Str. 54, W. 20.
— Jan, Schlosser, Rumpenhof. Str. 2.
— Joh., Hsb., Windstr. 23, W. 11.
— Joh., Hg., Gertrudstr. 9.
— Julie, Hsbn., Lubahnsche Str. 37.
— K., Tschlr., Grenzstr. 1.
— Krist., Expreß, Lagerstr. 50, W. 9.
— M., Hdlr., Neustr. 35, W. 4.
— Mart., Feilenh., Pleskauer Str. 12.
— Mart., Ger.-Diener, Revaler Str. 33.
— Mart., Hsb., kl. Lubahnsche Str. 15.
— Mart., Stauer, Abaushof. Str. 2.
— Mik., Fuhrm., Thüringen. Str. 34.
— P., Schndr., Romanowstr. 77, W. 30.
— Pet., Hg., Brückenstr. 10.
— Pet., Schndr., Säulenstr. 70, W. 1.
— Rud., Chem., Rutzausche Str. 9.
— Simon, Inh. d. Firma S. Wihksne, Amts-Zimmermstr., Säulenstr. 54.

Fabrik Rigaer Spielwaaren. Vierecke & Leutke. Fabrik: Mitauer Chaussee 9. Niederlage Theaterstr. 11

— Wilh., Dw., Sünderstr. 4.
Wihksnin, Jan, Kfm., Färberstr. 15.
— J. J., Kanzleibmt., Kurmanowstr. 28.
— Otto, Hsb., Färberstr. 15, W. 31.
— Paul., Wäsch., Marienstr. 48.
Wihkul, Mart., Hsb., Selburgsche Str. 1.
— Mart., Rentner, Dorpaterstr. 55, Q. 1.
Wihlip, E., Bauuntern., Kalnezeemsche Str. 25a.
— K., Waschanst., Alexanderstr. 77, W. 1a.
— Pet., Expreß, Sappeurstr. 1, W. 30.
— Rein., Hsb., Fuhrmannsstr. 30.
Wihlit, Gust., Schlosser, Feldstr. 4, W. 9.
— P., Kol.-Hdl., Parkstr. 3.
Wihlneek, R. K., Reichsbankbmt., Olivenstr. 1.
Wihm, Rud., Fabrikbmt., Sprenkstr. 30.
Wihnat, Ed., Reporter, Suworowstr. 81.
Wihpul, Gust., Kwh., Rujensche Str. 4.
Wihsche, Heinr., Böttcher, Stationsstr. 10.
— Joh., Dachd., kl. Vegesacksholm 6.
Wihse, Jan, Maurer, Nordstr. 12.
Wihsul, Indr., Steeperh., Schreyenb. 4, 13
— Mart., Hsb., Rodenpoiser Str. 38.
Wihtin, Alfr., Hg., Marienstr. 1, W. 23.
— A., Bureaubmtn., Marienstr. 1.
— Alfr., Bildh., Alexanderstr. 86, W. 4.
— Christ., Aufwärt., Kathol. Str. 4.
— Elis., Tapez.-Werkst., Mitauer Ch. 25.
— Ernst, Kutscher, Charlottenstr. 6.
— Ernst, Mech., Alexanderstr. 105.
— Fr., Hg., Karolinenstr. 23, W. 9.
— Frdr., Maurer, Wolmarsche Str. 49.
— Gotth., Kutscher, 1. Weidendamm 23.
— J., Hg., Dorotheenstr. 22, W. 6.
— John, Zimmerm., Pilgerstr. 4.
— Jul., Wwe., Revaler Str. 73, W. 4.
— Karl, Steinh., Duntenhof. Str. 7.
— Karl, Tschlr., Mühlenstr. 66, W. 19.
— Karl, Tschlr., Sternstr. 15, W. 10.
— Lisa, Wwe., Ritterstr. 77, W. 44.
— M., Maurer, Palissadenstr. 23, W. 20.
— Marie, Frl., Gildstubenstr. 4, W. 12.
— Mich., Hdlr., Schreyenbusch 8, 5.
— Minna, Hebamme, Peterholmsche Str. 2.
— Pet., Dreher, Rumpenhof. Str. 25.
— Pet., Hg., Romanowstr. 25.
Wihtol. Sieh Witol.
Wihtolin. Sieh Witolin.
Wihzup, Karol., Wwe., Alexanderboul. 1.
Wijupp, D., Schlosser, Revalerstr. 53.
Wik, Karl, Schlosser, Wolmar. Str. 8.
Wikland, Jak., Schndr., Färberstr. 17.
Wikmann. Sieh auch Wickmann.
— Anna, Wwe., Petersb. Ch. 103.
— Ed., Zimmerm., Dampfstr. 72.
— Hans, Prof. d. Firma Gust. Schwarz & Co., Schwimmstr. 10, W. 17.
— Jur, Expreß, Herrenstr. 29, W. 8.
— Karl, Schlosser, Artilleriestr. 51, Q. 3.
— Mart., Bmt., Dünamünd. Str. 16.
— Mich., Dreher, Nordstr. 14.
— Minna, Wwe., kl. Eichenstr. 1, W. 33.
Wikmest, Mar., Hsb., Färberstr. 32, W. 2.
— Mik., Fabrikmstr., Färberstr. 32, W. 1.
Wiks, Joh., Stauer, kl. Vegesacksh. 36.
— Karl, Eisendr., Schlocksche Str. 67.
Wikschein, Joh., Töpfer, Kandauerstr. 26.
Wikser, A., Frau, Säulenstr. 64, W. 5.
Wiksnin, Dor., Dw., Torgelsche Str. 2.
— Pet., Fleischer, Torgelsche Str. 2.
Wikstein, Jan, Kutscher, Wolgund. Str. 23
Wikstroem, Krisch, Lagerverw., Matthäistr. 8.
Wiktin, M., Hdlr., Peitaustr. 11, W. 11.
Wiktorow, Serg., Diener, Dünab. Str. 29.

A. S. Wiktorsohn

Hülsenfabrik „Destructor",

A. S. Wiktorsohn, 2. G., Hülsenfabrik, Inh.: Kfms.-Wwe. Olga Wiktorsohn, Weberstr. 6, ☎ 1381.
Wiktori, Kaj., Fuhrm., Bürgerstr. 8.
Wikul, Libe, Wwe., Geierstr. 6, W. 4.
Wilberg, Georg, Schirmhdl., Alexanderstr. 91.
Wilcke. Sieh auch Wilke.
— Olga, Wwe., Alexanderstr. 95, W. 1.
v. Wilcken, Kath., Wwe., Georgenstr. 6.
— Henr., Frl., Nikolaistr. 21, W. 1.
— Leo, Rentn., Elisabethstr. 9, W. 8.
— M., Dr.-Wwe., Georgenstr. 3.
Wilcken, Charl., Wwe., Todlebenboul. 11.
— Dav., Maurer, Feldstr. 14, Q. 3.
— Judith, Klassendame, Nikolaistr. 2.
— Ross., Hg., Sprenkstr. 11, W. 25.
Wildauer, Ad., Kfm., Alexanderstr. 126.
v. Wilde, Osk., Oberst, Elisabethstr. 8.
Eduard Wilde, vorm. J. Pillmann, 2. G., Manufakturwaaren, Inh.: Emma Wilde, geb. Wagner, Sünderstr. 13.
Wilde, A., Schmied, Revaler Str. 70.
— A., Maler, Gerberstr. 8, W. 32.
— Alma, geb. Stein, Meisterstr. 14.
— Andr., Maler, Sessausche Str. 4.
— Andr., Schriftf., Romanowstr. 28.
— Andr., Zimmerm., Matthäistr. 111.
— Ans, Schmied, Sternstr. 28, W. 6.
— Antonie, Schndrn., Schlock. Str. 70.
— Arth. Ludw., KR, Gouv.-Rentmstr., Schloß, W. 54.
— Arvid, Bmt., Friedrichsstr. 2.
— Clara, Frl., Hsbn., Mühlenstr. 43, W. 8, ☎ 1247.
— Ed. Paul, Buchhltr., Mühlenstr. 43, W. 8, ☎ 2547.
— Emma, Wwe., Inh. d. Firma Ed. Wilde vorm. Pillmann, Antonienstr. 9.
— Herm., Fabrikdir., Cementfabr. Poderaa
— Joh., Hsb., Schreyenbusch 4, 21.
— Joh., Tschlr., Moskauer Str. 65, W. 18.
— Jur, Maler, Alexanderstr. 78.
— Konst., Drucker, Sprenkstr. 36, W. 2.
— Krisch, Hdlr., Teichstr. 21.
— Ludw., Maler, Sternstr. 29, W. 20.
— Minna, Wwe., Hebamme, Popowstr. 3a.
— R., Schuhm., Kaufstr. 8, W. 7.
— Osk., Kontorbmt., Suworowstr. 37.
— Otto, Zimmerm., Rabenstr. 11, Q. 12.
— Pet., Jng., Albertstr. 7, W. 9.
— R., Wwe., Scharrenstr. 22, W. 9.
— Rud., Fabrikbmt., Alexanderstr. 78.
— Wilh., Buchhltr., Goldinger Str. 27b.
— Wilh., Schlosser, Pernauer Str. 15.
— Wilh., Tschlr., Pernauer Str. 27.
Wilde v. Wildemann, H., Bankbmt., Romanowstr. 27, W. 18.
— Ernst, Börsenbankbmt., Ritterstr. 18.
— Karl, Bmt., Altstadt 12, W. 3.
— Lilly u. Th., Lehrerinnen, Ritterstr. 18
v. Wildemann-Klopmann, Fried., Frl., Alexanderstr. 31, W. 12h.
Oskar Wildenberg, 2. G., Lederfabrik, Inh.: Oskar Wildenberg, Bauskesche Str. 12, ☎ 952.
Wildenberg, Oskar, Inh. dieser Firma Bauskesche Str. 12.

Wildersohn, J., Schndr., Werro. Str. 2.
Wildgrube, Fed. Jw.', Jng., Elisabethstr. 89, W. 20.
Wildikan, Jt., Hg., Popowstr. 3a, W. 11.
Wildin, Andr., Diener, Ritterstr. 58.
— J., Schaffner, Gertrudstr. 109, W. 33.
— Joh., Kupferschm., Erbsenstr. 7, Q. 4.
— Marie, Schndrn., Matthäistr. 57.
— Trine, Wäsch., Pernauer Str. 23a.
Wildmanowski, Nik., Bmt., kl. Palissadenstr. 23.
Wileikis, Mar., Vorarb., Duntenhofsche Str. 52a, W. 10.
Wileiko, M. J., Bahnbmt., Romanowstr. 59.
Wilemson, Mart., Färber, Duntenhofsche Str. 32, W. 6.
Wilen, Karl, Auff., Dünamünd. Str. 62.
Wilenkin, Leo, Rechtsanw.-Geh., Spr. 10 bis 12 und 4—6, Bureau: Sandstr. 4, ☎ 1475, Wohn.: Newastr. 27, ☎ 1340.
— Marie, Zahnarzt, Spr. 10—1 u. $4^1/_2$—6 Suworowstr. 25.
— W., Arzt, Spr. 9—11 u. 5—7, Schloßstr. 18, ☎ 1732.
M. Wilentschik, 2. G., Holzplatz, Inh.: Mowscha Wilentschik, Badstubenstr. 8, ☎ 837.
Wilentschik, Ester, Brothdl., Sprenkstr. 51.
— B. S., Bauklempnerei, kl. Lagerstr. 19. ☎ 1925.
— Isaak, Klempner, kl. Lagerstr. 19.
— Max, Dr. med., Spr. 8—11 u. 4—6, Mitauer Ch. 10, ☎ 2632.
— Mowscha, Inh. der Firma M. Wilentschik, Badstubenstr. 8, W. 3.
— R., Schndr., Feldstr. 4, W. 28.
— S., Apoth.-Geh., Kalkstr. 14, W. 3.
— Salm., Mitinh. der Firma S. Chait u. Wilentschik, Goldinger Str. 2b.
Wilewsky, Joh., Fleischer, Revalerstr. 19.
Wilhelm, Elisab., Wwe., Lehrerin, Ernestinenstr. 17.
— Emil, Bäcker, Charlottenstr. 48.
— Th., Tschlr., Adlerstr. 20, Q. 17.
Wilhelms, Georg, Töpfermstr., Matthäistr. 20.
Wilhelmsen, Osk., Schuhm., Romanowstr. 104, W. 20.
— Stepanida, Wäsch., Matthäistr. 74.
F. Wilhelmsohn, 2. G., Trakteur im Zirkus Salamonski, Inh.: Fritz Wilhelmsohn, Paulucciistr. 4.
Georg Wilhelmsohn, 2. G., Trakteur, Inh.: Georg Adolf Wilhelmsohn, kl. Schmiedestr. 2, ☎ 1482.
Wilhelmsohn. Sieh auch Wilhelmson, Wilemsohn und Willumsohn.
— Dav., Hsb., Karolinenstr. 11.
— Fritz, Uhrm., Gerberstr. 8, W. 57.
— G. J., Kfm., kl. Schmiedestr. 1.
— Georg, Inh. dieser Firma, kleine Schmiedestr. 2.
— H., Kontordien., Jungfernstr. 3, Q. 7.
— M., Wwe., Suworowstr. 17, W. 6.
— Minna, Wwe., Karolinenstr. 39.
Wilhelmson, Ad., Tschlr., Augustenstr. 8.
— Joh., Tschlr., Alexanderstr. 141.
Wilhelmi, Heinr., Laubstr. 3b, W. 12.
Wilja, Jan, Fuhrm., Hasenstr. 3, W. 16.
Wiljan, Karl, Tschlr., Suworowstr. 111.
Wiljew, A., SR, Volksschulen-Direktor, Schloßplatz 2.
Wilimow, Paul., Wwe., Mühlenstr. 79.
Wilimowitsch, A. J., Maler, Katholische Str. 36.
Wilimsohn, Joh., Müller, Kaluga. Str. 16

H. F. Hassel, Marstallstr. 24. Telephon 269. Werkzeugmaschinen. Lieferungsgeschäft für Maschinen und technische Bedarfsartikel.

Kinder-Wagen, -Betten und -Velocipede.

Karl Grünberg, Matthäistr. № 54, im eigenen Hause. Telephon № 2402. Die besten Gummireifen der Welt.

Wilinſki, Alice, Näht., Revaler Str. 80.
— Iw., Mſtr., Aſylſtr. 24, W. 9.
— Karl, Hg., Säulenſtr. 20, W. 19.
— Melita, Lehrerin, Kalnezeem. Str. 25.
— W. F., Ing., Matthäiſtr. 64, W. 7.
Wilip, Ed., Maurer, Brückenſtr. 9.
— Jak., Artellſchtſch., Suworowſtr. 11.
Wilipſohn, Andr., Maler, Waffenſtr. 12.
Wiliſchinſky, Jul., Friſirſalon, Suworowſtr. 53 u. Wendenſche Str. 33.
Wiliſter, Jan, Monteur, Margar. Str. 4.
— Jak., Schloſſer, Kalnezeem. Str. 62.
Wilſunas, Bernh., Friſier-Salon, Witebſker Str. 37.
Wilk, B., Schuhm., Ballaſtdamm 50.
Wilkas, L., Bahnbmt., Rutzauſche Str. 9.
— Sylv., Schmied, Paliſſadenſtr. 13.
— Stan., Bahndiener, kl. Paliſſadenſtr. 6.
Wilke. Sieh auch Wilcke.
— Alex., Buchhltr., Nikolaiſtr. 77.
— Emma, Schndrn., Grandſtr. 4.
— Friederike, Wwe., Laboratoriumſtr. 2.
— Karol., Wwe., Gertrudſtr. 14, W. 11.
— Leont., Wwe., Moſkauer Str. 53.
— W., Buchhltr., Gertrudſtr. 14, W. 11.
— Wilh., Maurer, Grabenſtr. 45, W. 5.
Wilken, Joh., Vorarb., Karolinenſtr. 21.
— Joſ., Maurer, Artillerieſtr. 70, W. 16.
— Liſe, Hdlrn., Lubahnſche Str. 11, W. 2.
— Mart., Diener, Alexanderſtr. 146.
— Moritz, Landmeſſer, Lagerſtr. 49.
— Rud., Agent, Schulenſtr. 14, Q. 4.
Wilkens, F., Buchhltr., Nikolaiſtr. 55.
— Fr., Hg., Nikolaiſtr. 55, W. 16.
— Wilh., Prok. der Firma H. A. Brieger, Nikolaiſtr. 55, W. 16.
Wilkis, Kriſch, Schuhm., Ebelsh. Str. 8a.
Wilkitzky, Oſſ., Buchb., Windſtr. 4.
Wilkodſin, Kaſ., Schndr., kl. Paliſſadenſtr. 8.
Wilkowsky, Anna, Hdlrn., Revaler Str. 2.
— Anna, Wwe., Kalkofenſtr. 4, W. 5.
— Nik., Maler, Dünaburger Str. 72.
Wilks, Ans, Dw., Kalnezeem. Str. 34.
— L., Brodhdl., Revaler Str. 23.
— Ernſt, Maurerpol., Taubenſtr. 28.
— F., Kontorbmt., Dorotheenſtr. 23a.
— Friedr., Schmied, Wolmarſche Str. 21.
— Fritz, Strb.-Sch., Karolinenſtr. 7.
— J., Schndr., 1. Weidendamm 18, W. 3.
— Jak., Bäcker, Hoſpitalſtr. 3, W. 20.
— Jak., Bauuntern., Talſenſche Str. 12.
— Jak., Zimm., Pokrowſtr. 23, W. 9.
— Jan, Fuhrm., Alexanderſtr. 138.
— Jan., Hsb., Dorotheenſtr. 31, Q. 1.
— Jan Eberh.', Bmt., Eliſabethſtr. 22.
— Joh., Schloſſer, Pernauer Str. 9.
— Jul., Tſchlr., Sternſtr. 22, W. 8.
— Karl, Bahnbmt., Olivenſtr. 1, W. 11.
— Karl, Schloſſer, Auguſtenſtr. 4, W. 12.
— Karl, Schloſſer, Matthäiſtr. 89.
— Karol., Hsb., Aſtſtr. 59.
— Martha, Frl., Taubenſtr. 28, W. 8.
— Matth., Keſſelſchm., Grabenſtr. 39.
— Pet., Maler, Petersb. Ch. 99, W. 5.
Wilktrizekl, J., Dw., Säulenſtr. 80.
Wilkus, A. O., Kanzleibmtn., Annenſtr. 2.
— W. J., Frau, Kanzleibmtn., Karolinenſtr. 21, W. 10.
— Wl. Oſſ., Kanzleibmt., Karolinenſtr. 21.
Will, Berta, Hsbn., 1. Weidendamm 20.
— Chr., Fuhrm., kl. Bergſtr. 30, W. 10.
— H., Tſchlr., Dorpater Str. 25, W. 29.
— Joh., Koch, Gerberſtr. 2, W. 11.
— M., Wwe., Marienſtr. 15, W. 6.
— O. P., Hg., Marienſtr. 15, W. 6.
— Paul, Buchhltr., Marienſtr. 15, W. 6.
— T., Seiler, Petersb. Ch. 27, Q. 29.
— Wilh., Tſchlr., Gertrudſtr. 26, W. 6.
Willberg, Joh., Zimmerm., kl. Lagerſtr. 58.
— Leop., Kolporteur, Färberſtr. 12, Q. 24.
Willborg, Berta, Hsbn., Schmiedeſtr. 74.
Wille, E., Lehrerin, Säulenſtr. 83.
— E., Wwe., Säulenſtr. 83, W. 23.
— Joſ., Walzmſtr., Walzwerkſtr., Walzw.
— Karl, Förſter, Matthäiſtr. 46a, W. 9.
— R., Maurer, Suworowſtr. 66, W. 14.
Willem, Dav., Fuhrm., Kownoſche Str. 2.
Willemſohn. Sieh auch Wilhelmſohn u. Wilhelmſon.
— A., Diener, Säulenſtr. 40, W. 20.
— Ans, Diener, Jungfernſtr. 3, W. 7.
Willemſon, Alex., Schriftgießer, Schwimmſtr. 23, W. 2.
— Edgar, Hg., Schwimmſtr. 23, W. 2.
— Fritz, Schloſſer, Fuhrmannsſtr. 25.
— Heinr., Hutm., Laubſtr. 3.
— J. M., Kwh., Kohlenſtr. 30.
— Jak., Hsb., kl. Sandſtr. 13, W. 4.
— Jan, Hsb., Bullenſche Str. 12a.
— Mich., Maſch., Kohlenſtr. 30.
— O., Directrice i. Arbeitsbur. d. Jungfrauen-Ver., Schwimmſtr. 23.
Willer, A., Wwe., Matthäiſtr. 40, W. 7.
— Alex., Konditor, Ritterſtr. 123, W. 8.
— Aug., Drechsler, Säulenſtr. 93, W. 11.
— Emma, Wwe., Säulenſtr. 55, W. 21.
— Friedr., Hdlr., Dünaburger Str. 49.
— Henr., Hsb., Nußſtr. 6.
— Magd., Hdlrn., Abaushof. Str. 18.
— Mart., Böttcher, Ritterſtr. 62, W. 28.
— Wilh., Maurer, Jakobſtädt. Str. 20.
Willert, Anna, Hsb., Kalnez. Str. 63.
— Alex., Erbl. Ehrenb., Privat., Ritterſtr. 18.
— Ernſt, Schloſſer, Marienſtr. 142, Q. 21.
— Karl, Glanzplätt., Marienſtr. 59.
Willewitz, Anna, Hdlrn., Lagerſtr. 10.
Willik, Roſ., Krankenpfl., Revalerſtr. 14.
Willinſki, Anna, Wwe., Newaſtr. 26.
Willipart, Ed., Schuhm., Romanowſtr. 63.
v. Williſch, Julie, Frau, Induſtrieſtr. 1.
Williſter, Aug. Mart.', Fabrikbmt., Sprenkſtr. 25a.
Willit, Andr., Hsb., Appuſenſche Str. 13.
— Friedr., Schmied, Laboratoriumſtr. 1.
— Joh., Schloſſer, Hoſpitalſtr. 7.
— Karl, Gerberſtr. 5, W. 7.
— Karol., Kol.-Hdl., Romanowſtr. 59.
— Mart., Schloſſer, Gerberſtr. 8, W. 21.
Willjumſohn, Ans, Wraker, Muckenholm. Str. 15.
Willmann, Hans, Platzmſtr., Bienenſtr. 13.
— Emil, TR, Telegr.-Bmt., Sommerſtr. 11, W. 2.
— Jan, Weber, kl. Lagerſtr. 8.
— Joh., Bürſtenb., Mitauer Ch. 33.
— Joh., Maler, Hafenholmſches Ufer 19a.
— K., Schreiber, Matthäiſtr. 27, W. 3.
— Karol., Wwe., Mühlenſtr. 5, W. 7.
— Reinh., Hg., Mühlenſtr. 5, W. 7.
— Wille, Brothdl., Friedensſtr. 35.
Willmer, Emil, Wirtin, Altonaer Str. 8.
Willmut, Karl, Tſchlr., Romanowſtr. 61.
Willner, K., Kol.-Hdl., Dorotheenſtr. 38.
Willnewitſch, Mich., Friſeur, Lagerſtr. 61
Willomeit, J., Hsb., Talſenſche Str. 10.
Willrath, F. N., KA, Kameralh.-Bmt., Alexanderſtr. 96, W. 6.
Willum, Ernſt, Hsb., Lagerſtr. 27, W. 10.
— J., Hausverw., Matthäiſtr. 81, W. 7.
— Jan, Hausverw., Färberſtr. 2, W. 7.
— Mart., Tſchlr., Abaushofſche Str. 18.
Willumann, Kaſ., Zimm., Beamtenſtr. 3.
Willumowitſch, W. A., TR, Kameralh.-Bmt., Alexanderſtr. 88, W. 10.
Willumſohn, Andr., Maſchinenb., Vegeſacksholm 9, W. 1.
— Anna, Wwe., Gartenſtr. 36.
— Ed., Dekorateur, Friedensſtr. 12.
— J., Mechan., Nikolaiſtr. 38, Q. 7.
— Jan., Hsb., Charlottenſtr. 54.
— Jan, Maurer, Wendenſche Str. 17.
— Indr., Hsb., Gabrielſtr. 7.
— Kath., Hausverw., Vegeſacksholm 9.
— Kriſt., Fuhrm., Feldſtr. 7, W. 1.
— W., Hsb., kl. Bullenſche Str. 21.
Wilms, Martha, Nikolaiſtr. 10.
Wilne, Karl, Drahtz., Obſtſtr. 4, W. 1.
— Ewald, Wächter, Rujenſche Str. 2.
Wilnerags, Joh., Techn., Ritterſtr. 36.
Wilni, Pet., Maurer, Schreyenbuſch 2, 12.
Wilnis, A., Fuhrm., Dorpater Str. 101.
— Jur., Sattler, Wendenſche Str. 5.
— Karl, Schndr., Revalerſtr. 34.
Wilnis, Pet., Schiffskapt., Revalerſtr. 32.
Wilnit, Ludw., Former, kl. Vegeſacksh. 30.
— Pet., Fuhrm., Kiefernſtr. 6.
Wilnith, Alex., Betriebsl., kl. Lagerſtr. 56.
Wilowitz, Konſt., Fuhrm., Poltawa. Str. 3.
Wilowſty, Jan, Stauer, Grenzſtr. 34.
Wilpert, Ed., Fabr.-Bmt., Kaiſergartenſtr. 4
— Eliſab., Frl., Säulenſtr. 35, W. 7.
— Elſa, Bmtn., Kaiſergartenſtr. 4.
— Ludw., Rentn., Säulenſtr. 35, W. 7.
Wilpin, M., Hdlr., Romanowſtr. 46, W. 1.
Wilpor, Jan, Kirchendiener, Kirchhofsſtr. 3.
— Max, Korreſp., Geſellenſtr. 6.
Wilſchinſki, Kaſ., Fuhrm., Gabrielſtr. 5.
Wilſon, Alex., Hsb., Durbenſche Str. 4.
— Amalie, Wwe., Wolmarſche Str. 4.
— Dav. Ans, GS, Zollbmt., Romanowſtr. 57, W. 9.
— Ernſt, Färberei: Säulenſtr. 53.
— Ew., Tiſchlerei, Bäckereiſtr. 10, Wohn.: Dorpater Str. 97.
— F., Seemann, Grabenſtr. 20, W. 5.
— Fritz, Tſchlr., Dorpaterſtr. 85, Q. 5.
— K., Schloſſer, Gymnaſtikſtr. 3.
— Thom. Alfr., Bevollm. der Firma Malcolm & Co., Antonienſtr. 10, W. 6.
Wilting, Karl, Dw., Wallſtr. 2.
Wiltſchewſki, Ign. Petr.', Fabrikbmt., Marienſtr. 48, W. 8.
— Oſſ., Hsb., Salwenſche Str. 70.
— T. W., Kanzleibmtn., Romanowſtr. 29.
Wiltſchik, K., Wächter, Nikolaiſtr., Reichsbankgebäude, W. 30.
Wiltſchinsky, Alex., Schmied, Alexanderſtr. 174, W. 76.
— Wjatſch. Wlad.', Leutn., Dorp. Str. 65.
Wiltſchuk, Karl, Maler, Popowſtr. 3a.
Wilumowicz, Alex., Hg., Sprenkſtr. 2.
Wilumſemis, Marie, Wwe., Sprenkſtr. 62.
Wilupowitz, J., Hdlr., Eliſabethſtr. 22.
Wilupp, Karl, Dw., Communikationsſtr. 3.
— Theod., Bauſchloſſer, Schlock. Str. 75.
Wilutis, Ign., Bmt., Ebelshof. Str. 9a.
Wilwok, Ludm., Fr., Grünſtr. 2.
Wilzahn, A., Frau, Kurmanowſtr. 20b.
Wilzan, Ant., Schmelzer, Dünam. Str. 36.
Wilzin, A., Dw., Ritterſtr. 28, W. 15.
— A., Hsb., Schaulenſche Str. 14, W. 1.
— Aug., Töpfer, Marienſtr. 74, W. 10.
— Chriſt., Hdlr., Bauſkeſcher Weg 7.
— D., Schndr., Newaſtr. 17, W. 10.
— Elvire, Wwe., Säulenſtr. 46, W. 13.
— Ferd., Schuhm., Moritzſtr. 13, W. 9.
— G., Schuhm., Erneſtinenſtr. 9.
— J., Schmied, Romanowſtr. 101, W. 7.
— J., Schndr., Säulenſtr. 55, W. 30.
— Jak., Konſervator, Kalnez. Str. 15.
— Jan, Hsb., Bullenſche Str. 22.
— Joh., Hsb., Theringenſche Str. 42.

Fabrik Rigaer Spielwaaren. Vierecke & Leutke. Fabrik: Mitauer Chaussée 9. Niederlage Theaterstr. 11

— Joh., Müller, Bäckerstr. 2, W. 4.
— Joh., Schlosser, Nikolaistr. 52, O. 14.
— Joh., Steller, Alexanderstr. 147a.
— Karl, Holzhdlr., Revaler Str. 57.
— Karl, Masch., Nikolaistr. 52, W. 14.
— Mar., Lehrerin, Ritterstr. 62, W. 13.
— Mart., Mechan., Rutzausche Str. 3.
— Mart., Verw., Ehstenstr. 3a, W. 1.
— Pet., Böttcher, Suworowstr. 62.
— Pet., Hg., Alexanderstr. 194, W. 2.
— Pet., Obergärtner, Dorotheenstr. 8.
— Pet., Zugf., Gertrudstr. 74, W. 24.
Wilzschinsky, Stabskapt., Kosakenstr. 3.
Wimba, M., Frl., Kurische Str. 4.
— Dav., Expreß, Grabenstr. 28.
— P., Kassenbote, Schloßstr. 6.
— Paw., Maler, Hamannstr. 3, W. 14.
— Pet., Tschlr., Revaler Str. 90, W. 13.
— Theod., Zimm., Färberstr. 13, W. 10.
Wimbe, Arth., Drahtz., Rahden. Str. 5.
— A., Hdlr., Feldstr. 8, W. 6.
— Arth., Malerwerkst.: Revaler Str. 76, Wohn.: Färberstr. 26, W. 4.
— Gottfr., Apotheker, Ritterstr. 44, W. 45
— Jak., Hsb., kl. Bullensche Str. 11.
— Joh., Schlosser, Wendensche Str. 19.
— Joh. Rob., Hsb., Schiffskapt., Ankerstr. 4.
— Karl, Portier, Elisabethstr. 31, W. 15
— Karl, Schlosser, Karolinenstr. 27.
Winberg, P., Kontordiener, Antonienstr. 10
— Pet., Zimm., Pokrowstr. 22.
Winck, Anna, Wwe., Hsb., Fischerstr. 14.
— Chr., Vermittel.-Bür., Tapez., Wallstr. 5, W. 3.
— Gust., Schlosser, Matthäistr. 97, O. 15.
— Ida u. Jul., Frl., Marienstr. 97.
Wincke, Christ., Frl., Kirchenstr. 35, W. 8.
C. Winckmann, 2. G., Material-, Farbewaaren u. Tabak, Inh.: Marie Natalie Winckmann, geb. Adamsohn, Dorpater Str. 36.
Winckmann, Mar., Wwe., Inh. d. Firma C. Winckmann, Dorpater Str. 30.
Wind, Wold., Kontorbmt., Dorp. Str. 20.
Windeds, Christ., Bäcker, Birkenstr. 15.
— D., Bmt., Sprenkstr. 37, W. 5.
— J., Hsb., Champetresche Str. 85.
— Jak., Former, Suworowstr. 140, W. 25.
— Joh., Tschlr., Schiffsstr. 22, W. 36.
— Jw., Tapez., Marktstr. 3, W. 5.
— Karl, Leistenschndr., Bienenstr. 9.
Windel, Otto, Kol.-Hdl., Säulenstr. 108.
Windelbandt, A., Rentn., Fellinerstr. 1.
Winders, Sella, Hdlrn., Rumpenh. Str. 19.
Windin, Andr., Maurer, Sternstr. 16.

F. Windisch,
Aeltermann
des Goldschmiede-Amtes.
Gold- u. Silberwaren Geschäft.
Gegründet 1860.
Theaterstr. 1. Tel. 3228.

F. Windisch, 2. G., Gold- u. Silberw., Inh.: Friedr. Wilh. Windisch, Theaterstr. 1.
Th. Windisch, 2. G., Drahtw., Inh.: Theod. Windisch, Herrenstr. 19.
Windisch, F., Frl., Herrenstr. 19, W. 3.
— Friedr., Aelterm. d. Goldschmiede-Amts, Inh. der Firma F. Windisch, Theaterstr. 1, ☎ 3228.
— Th., Inh. dieser Firma, Amts-Nadler-Mstr., Herrenstr. 19, O. 4.
Windon, Th., Friseurgesch., Romanowstr. 50.
Windsch, Jur., Hdlr., Oskarstr. 8.
Windser, Jak., Zimmerm., Bienenstr. 19.
Windslaw, Jan, Dw., Brunnenstr. 13.
Windszus, Gust., Werkmstr., kl. Palissadenstr. 9.
— Louise, Hsb., kl. Palissadenstr. 9, W. 1.
Windt, Joh., Hsb., Palmstr. 6.
— Hedw., Seilerei, Grotenstr. 7.
— Joh., Tschlr., Artilleriestr. 44, W. 16.
— Krist., Fuhrm., Artilleriestr. 11, W. 43.
— Wold., Seiler, Grotenstr. 7.
Winewitsch, P. J., Schriftf., Nikolaistr. 83
Wingroß, Sim., Bahnaufs., Bärenstr. 26.
Wink, Alex., Fleischer, Revaler Str. 38.
— Eduard, Gärtner, Nikolaistr. 69.
— Jak., Mitinh. der Firma „Avance", Karp & Co., Sprenkstr. 21, W. 7.
Winkel, Jan, Maurer, Rabenstr. 3, W. 4.
— Marz, Hdlr., Wolmarsche Str. 26.
Winkelmann, J., Amts-Drechsler-Mstr., Gesch.: Schmiedestr. 6, W. 3, Wohn.: Gertrudstr. 29, ☎ 2421.
— J. geb. Klenert, 1. Weidendamm 3
— Kath., Schndrn., Turmstr. 11, W. 6.
Winkhardt, Al., Amts-Kupferschm.-Mstr., Mitinh. der Firma W. F. Petersohn, kleine Münzstr. 16.
Winkis, Anna, Wärterin, Ritterstr. 7.
Winkler, Auguste, Lagerstr. 57, W. 4.
— A., Korsethdl., Alexanderstr. 30.
— Louise, HR-Wwe., Nikolaistr. 43.
— Paul, Mitinh. d. Firma Vierecke & Leutke, Romanowstr. 5, W. 1.
Winnik, F., Goldarb.-Wwe., Pferdestr. 18.
— Abr., Uhrenhdl., Moskauer Str. 41.
— Mos., Zahnheil-Klinik, Mosk. Str. 41.
Winning, Ans, Schuhm., Matthäistr. 91.
— Lena, Wäsch., Revaler Str. 86, W. 9.
Winogradow, Alex., Obersch., Säulenstr. 60
— Alex., Buchhltr., Appusensche Str. 3.
— Alex. J., HR, Pristaw, Allasche Str. ☎ 308.
— E. A., Buchhltr., Marienstr. 70, W. 2
— G. S., Ing.-Techn., Bahnbmt., Mühlenstr. 123, W. 1.
— Marie, Lehrerin, Kaisergartenstr. 2.
— Olga Andr., Lehrerin, Moskauer Str. 259, Haus 3.
Winogradski, W. J., HR, Prok.-Gehilfe, Parkstr. 1a, W. 7.
Winsarai, Jak., Hsb., Pernauer Str. 18.
— J., Masseuse, Pauluccistr. 19, W. 30.
Winsaraus, Jak., Lehrer, Mosk. Str. 209.
Winsaray, Jak., Feldscher, Bausk. Str. 49.
Winskus, Wlad., Dw., Marienstr. 14.
Winson, Stan., Fuhrm., Wilna. Str. 12.
Winsor, Wille, Landw., Thüring. Str. 46.
L. C. Winter, 2. G., Weinhdl. und Trakteur, Inh.: Ludwig Christ. Winter, Neustr. 9.
Winter, Kellner, Münzstr. 2.
— A., Mantelschndrn., Säulenstr. 43.
— Ad., Mech., Alexanderstr. 165, W. 8.
— Anna, Wäsch., Moorstr. 29a.
— Aug. Jurj.', TR, Kameralh.-Bmt., Säulenstr. 65, W. 5.
— E., Masch., Sprenkstr. 23a, W. 6.
— E., Stickerin, Wallstr. 25, W. 4.
— Ernst, Schmied, Alexanderstr. 174.
— J., Malerwerkst., Alexanderstr. 54.
— Jan, Schlosser, Petersb. Ch. 11.
— Joh., Gärtner, Alexanderstr. 174.
— Joh., Hdlr., Werrosche Str. 6.
— Joh., Lehrer, Parkstr. 1, W. 2.

Carl P. Winter,
Amtsmalermeister.
Schüler d. Königlichen
Kunstschule zu Berlin.
Marstallstraße 8,
Tel. 2682.

— Karl, Masch.-Mstr., Honigstr. 3.
— Karl, Platzmstr., Cementfabr. Poderaa
— Kristj., Weber, Kurische Str. 10a.
— L. C., Inh. dieser Firma, Bremerstr. 5.
— M., Telegr.-Bmt., kl. Goldingerstr. 8.
— Mart., Hsb., Kalnezeemsche Str. 122.
— Matth., Gärtner, Moorstr. 29a.
— Otto, Schmied, Honigstr. 3, W. 6.
— Pet., Maurer, Revaler Str. 57, W. 11.
— R., Hg., Dorpater Str. 19, W. 1.
— Theod., Ritterstr. 20, W. 18.
— Theod., Hsb., Exped., Ritterstr. 93, ☎ 3032.
Wintergrün, J., Dw., Romanowstr. 42.
Wintsch, Alex., Hsb., Amts-Handschuhm.-Mstr., Gesch.: Scheunenstr. 22, Wohn.: Kurmanowstr. 24, W. 1.
— Joh., Fabrikbmt., Kurmanowstr. 24.
Wintschel, Joh., Schndr., Schlock. Str. 14.
Winup, Dav., Hg., Stationsstr. 6.
— Karl, Tschlr., Matthäistr. 67, W. 40.
Winzenas, Alex., Dw., kl. Königsstr. 11.
Winzlan, Jan, Fuhrm., kl. Milchstr. 7.
Winzlaw, Pet., Kutscher, Smolenskerstr. 1.
Winzmann, Hans, Hsb., Duntenh. Str. 50.
Wippul, Jak., Laboratoriumstr. 33.
— Pet., Fuhrm., Feldstr. 2, W. 12.
— Pet., Zimmerpol., Suworowstr. 82.
Wipur, Jgn., Zuschl., Werrosche Str. 2.
Wirat, Sch., Holzwr., Dampfstr. 82, W. 7.
Wirbal, M., Hsb., Erlenstr. 6.
Wirbitzky, Alex., Zimm., Kathol. Str. 18.
— Dm., Schmied, Ritterstr. 89, W. 34.
— Wilh., Materialverw., Marstallstr. 32.
Wirbul, G., Portier, Alexanderstr. 31.
A. Wirckau, 1. G., Steinkohl. u. Agent., Inh.: Ferd. Christ. Wirckau, Koll.-Prof.: Carl F. Paul u. P. Wirckau, Sandstr. 34, ☎ 217.
Wirckau, Elis., Aeltestenwwe., Mühlenstr. 62, W. 7.
— Ferd., Inh. der Firma A. Wirckau, Dir. u. Generalagent d. Rig. Dampfschiffahrtsges., Antonienstr. 5, W. 6. ☎ 1515.
— Julie u. Anna, Thronfolgerboul. 5.
— Karl, Dr., Basteiboul. 7, W. 4.
— Paul, Koll.-Prof. d. Firma A. Wirckau, Mühlenstr. 62, W. 7.
v. Wiren, Adelh., Töchterschule (vereinigte Schulen A. v. Wiren, Ch. v. Stahl u. A. Schaur), Andreasstr. 1.
— Kloth., Schwester, Charlottenstr. 9.
Wirgobal, M., Maurer, Bausk. Str. 86.
Wirin, Alter, Tintenm., Mühlenstr. 159.
Wirk, Ad., Zimmermstr., Ritterstr. 20.
— Alex., Revisor, Mühlenstr. 74, W. 12.
— Bruno, Revisor, Mühlenstr. 74, W. 12
— Ed., Hsb., Wilnasche Str. 17.
— Emilie, Hsbn., Palissadenstr. 15, W. 3
— Friedr., Lagerverw., Ritterstr. 20.
— Olga, Schndrn., Hospitalstr. 3, W. 29.
Wirkow, J. P., Hdlr., Gertrudstr. 129.

Gummi-Artikel für landwirthschaftliche Maschinen, für Meiereien etc. **Gummi-Huf-Unterlagen,** Equipagen-Gummi-Reifen.
Gummiwaaren-Fabrik „Russia"
Gebrüder Freysinger.

Krankenfahrstühle, Sportwagen, Turnapparate.

Wirkschis, Th., Wächter, Brauerstr. 6.
Wirkutis, Jos., Hdlr., Gesellenstr. 4.
Wirpscha, Jos., Bahnbmt., kl. Lagerstr. 50a
Wirs, Andr., Kassir., Matthäistr. 52a.
— Ans, Hsb., Polangensche Str. 1.
— Arv., Hg., Matthäistr. 52a, W. 7.
— J., Amts-Zimmermstr., Ritterstr. 73.
— Jak., Träger, kl. Altonaer Str. 20.
— Karl Bleilöther, Dampfbootstr. 4.
— M., Zimm., Schreyenbusch 8, 16.
— Mart., Ankern., Oskarstr. 4.
v. Wirschikowski, L., Photograph. Atelier, Alexanderboul. 2, ☎ 1752.
Wirschikowsky. Sieh auch Wyrzykowsky.
— F., Bahnbmt., Palissadenstr. 10, W. 33.
Wirse, Ten., Fuhrm., Bachstr. 6.
Wirsin, Jan, Hsb., Weißenhof. Str. 13.
— Karl, Schmied, Kischinewsche Str. 3.
Wirsit, Ans, Stadtbmt., Matthäistr. 31.
— Mart., Kontordiener, Oskarstr. 17.
Wirß, A. Th., Karolinenstr. 23, W. 5.
Wirth, Math., Wwe., Dorpater Str. 21.
— Paul, Kfm., Albertstr. 1, W. 13.
Wirwitsch, Fab., Schlosser, Jakobst. Str. 19
— Fab., Bahnbmt., Katholische Str. 4.
Wisbor, Kas. Aug.', Rechtsanw.-Geh., Spr. 9—10 u. 5—6, Mühlenstr. 58, W. 7.
Wisbul, E., Brodhdl., Marienstr. 46.
— Joh., Hdlr., Kurmanowstr. 20a, W. 23
— Joh., Masch., Kandauer Str. 11.
— Joh., Schmied, Essernsche Str. 3.
Wisch, Heinr., Böttcher, Schlock. Str. 65a.
— Karl, Wagenb., Matthäistr. 81, W. 10.
— Mich., Zimm., Kostromasche Str. 9.
— Wilh., Böttcher, Petersb. Ch. 102.
Wischjewsky, Mar., Kol.-Hdl., Dorpater Str. 101.
— Mich., Steller, Dorpater Str. 101.
— Wischinsky, Paul, Masch., Seestr. 25.
Wischker, Edg., Elektr.-Techn., Kirchenstr. 35, W. 13, ☎ 3348.
— William, Briefm.-Hdlr., Kirchenstr. 35.
Wischkin, Sch., Bäckerei, Gogolstr. 2.
Wischkir, Gottfr., Hsb., Windstr. 15.
Wischnewitz, Karl, Fabrikdir., Säulenstr. 65.
v. Wischnewski, Aug., Lehrerin, Sünderstr. 15, W. 3.
— Alex., Leutn.-Frau, Laboratoriumstr. 2.
Wischnewski. Sieh auch Wisniewski und Wiszniewski.
— Ad., Bäckerei, Hospitalstr. 3, W. 1.
— Anna, Hsb., Subbath. Str. 3.
— Ant., Tischlr., Gertrudstr. 133, W. 18.
— Aron, Hsb., Katholische Str. 42.
— Elias, Tischlr., Jakobstädtische Str. 9.
— Else, Schndrn., Romanowstr. 94.
— Emilie, Frl., Grabenstr. 35, W. 6.
— F., Hdlr., Dünaburger Str. 70, W. 3.
— J. L., Schuhm., Ritterstr. 70, W. 11.
— K., Photogr. Atelier, Alexanderstr. 103
— Kath., Wwe., Schiffsstr. 13, W. 21.
— Kipr., Schlosser, Pokrowstr. 20, W. 7.
— Ludw., Maler, Palissadenstr. 15, W. 1.
— O., Schuhm., Mitauer Ch. 25, W. 9.
— Step., Hdlr., Palissadenstr. 23, W. 27.
Wischnjak, Elja Leiser, Hdlr., Mühlenstr. 37
J. Wischnik, 2. G., Kleider, Inh.: Jankel Wischnik, Pauluccistr. 1.
Wischnik, J., Inh. dieser Firma, Elisabethstr. 101, W. 16.
Wischtardt, Jak., Korbm., Wenden. Str. 5.
Wischtorp, Marz, Weichenst., Dünaburger Str. 38, W. 9.
Wischul, Fritz, Maurer, Alschwang. Str. 10
Wisenberg, J., HR, Arzt, Spr. 10—11 u. 5—6, Thronfolgerboul. 2.

Wisgausche, F., Monteur, Grobinsche Str. 4
Wisin, Jan, Fabrikbmt., Laboratoriumstr. 9.
— Mart., Vorarb., Peterholmsche Str. 14.
Wisitinsky, Paul, Gefängn.-Auss., Rancksdamm 2.
Wiskow, Ed., Hg., Mühlenstr. 65.
Wiskus, Joh., Masch., Säulenstr. 89.
Wisla, Pet., Steller, Katharinend. 17.
— Luise, Wwe., Schreyenbusch 8, 1.
— Wilh., Bischofsstr. 1, W. 12.
Wislau, Lehrer, Sprenkstr. 35, W. 17.
Wisle, Alex., Maurer, Matthäistr. 73.
Wislenew, Apollin., Wwe., Pension, Romanowstr. 23, W. 1.
— Anna, Friedensricht.-Wwe., Schulenstr. 25, W. 13.
Wismont, Leo O., Revierauss., Lagerstr. 53
Wisnapuu, E., Schndrn., Karolinenstr. 31
— Karl, Steinh., Karolinenstr. 31.

A. Wisniewski,

Theater-Boulevard Nr. 11.
Telephon Nr. 1126.

Maschinen und technische Bedarfsartikel.

A. Wisniewski, 2. G., Maschin. u. techn. Bedarfsartikel, Inh.: Arthur A. Wisniewski, Theaterboul. 11, ☎ 1126.
Wisniewski. Sieh auch Wischnewski und Wiszniewski.
— A., Inh. dieser Firma, Johannisstr. 6
Wisolin, Pet., Suworowstr. 100, W. 13.
Wispol, Fritz, Sleeperh., Dorotheenstr. 40.
Wispolski, Rob., Tischlr., Rabenstr. 11.
Wissendorff, Jul., Bahnbmt., Schreyenbusch 2, 6.
Wissilenkow, Jw., Korkenschndr., Bergstr. 56, W. 8.
Wißmann, A., Wwe., Dorpaterstr. 23.
— B., Dw., Gertrudstr. 25, O. 8.
— Jan, Schndr., Mitauer Ch. 18, W. 32.
— Mart., Hsb., Wolgundsche Str. 3.
— Mich., Hsb., Wolgundsche Str. 5.
— Therese, Wwe., Rentn., Revalerstr. 56.
Wissocky, J. J., Erbl. Edelmann, Redakt., kl. Sünderstr. 2, ☎ 2688, wohnt: Suworowstr. 56.
— Wera, Frau, Suworowstr. 58, W. 9.
— Wlad., Kutscher, Dampfstr. 82.
Wissolin, Karol., Hausverw., Hospitalstr. 5.

Leo Wissor,

Cigarrenfabrik,
Gertrudstrasse 20.

Cigarren-Handlung
en gros und en détail,
Kalkstr. 24.

Niederlage

Theater-Boulevard Nr. 9.

Leo Wissor, 2. G., Tabakfabr., Inh.: Ludw. Elias Büjanhoff, Fabrik: Gertrudstr. 20, ☎ 1624, Filialen: Theaterboul. 9, u. Kalkstr. 24, ☎ 718.
Wissor, Aug., Buchhltr., Talsensche Str. 1.
Wissotzki & Judelowitsch, 2. G., Holz, Inh.: David Moses Wissotzki u. Schaje Judelowitsch, Moskauer Str. 122, ☎ 1789.
D. Wissotzky, 2. G., Schuhwaren, Inh.: David Wissotzky, Schaalstr. 6.
Wissotzki, A. J., Klempnerei, Wendensche Str. 10.
— Alex., Schaffner, Palissadenstr. 9, W. 4.
— Alf., Hg., Uferstr. 15, W. 7.
— D., Inh. dieser Firma, Theaterstr. 4.
— Dav. Mos.', Mitinh. d. Firma Wissotzki & Judelowitsch, Jesuskirchenstr. 4, ☎ 2052.
— Demjan Jes.', Hsb., Michaelstr. 10.
— Heinr., Inh. d. Eins. „Zuckerbäcker", Elisabethstr. 71.
— J., Bahnbmt., Sprenkstr. 34b, W. 10.
— Jak., Rentn., Wendensche Str. 10.
— Jan, Maurer, Dünaburger Str. 37.
— Jan, Tischlr., Depkinstr. 5.
— Karl, Feldscher, Bauskesche Str. 39.
— M., Schaffner, Dünaburger Str. 72.
— Paul, Schaffner, Kreuzstr. 8.
Wissul, J., Herrenkl.-Hdl., Alexanderstr. 32
Wistauer, Ant., Schlosser, Dünab. Str. 47.
Wistin, Jan, Sortirer, Katharinendamm 31.
Wistinghaus, Maria, Frl., Marienstr. 29.
Wistutz, Alb., Oberkass., Dorp. Str. 75.
— Jul., Auss. d. Johannis-Friedh., Hamannstr. 4.
— Karl, Schmied, Wendensche Str. 26.
— Marz, Hdlr., Artilleriestr. 40, W. 45.
Wisul, Theod., Bmt., Duntenhof. Str. 50.
Wiszniewski. Sieh auch Wischnewski und Wisniewski.
Wiszniewski, Witold, Jng.-Techn., Suworowstr. 52, ☎ 2971.
Witas-Rhode, Eugenie, Masseuse, Elisabethstr. 31, W. 1.
Witaschkewitsch, O., Hg., Säulenstr. 33.
— D., Werkmstr., Sprenkstr. 46, W. 11.
Witezki, Jan Andr.', Rechtsanw.-Geh., Mühlenstr. 37.
— Jan, Schuhm., Lubahnsche Str. 39a.
Witinsky, Alfr., Schlossermstr., Goldinger Str. 10a.
Witischaikow, W., Kol.-Hdl., Wolmarsche Str. 30, W. 7.
Witischnikof, Wlad., Fabrikbmt., Suworowstr. 60.
Witischnikow, F., Tischlr., Maurerstr. 3.
— Emil, Schndr., Fruchtstr. 8.
Witkaitis, Ad., Schlosser, Hospitalstr. 31.
Witkin, M., Hdlr., Mühlenstr. 151, W. 5.
Witkind, T., Kfm., Pauluccistr. 9, W. 11.
Witkop, Eva, Hsb., kl. Bergstr. 2, O. 1.
Witkowski. Sieh auch Wittkowsky.
— Alex., Artilleriestr. 5, W. 7.
— Ant., Schlosser, Marienstr. 126, W. 4.
— Arth., Schmied, Sternstr. 8, W. 6.
— Gawr., Bahnschaffn., Popowstr. 3a.
— Konst., Wraker, Hasenholm. Ufer 20,
— P. J., Stabskapt., Lehrer für Militär-Uebungen, Alte Mitauer Str. 3.
— Paul, Schlosser, kl. Palissadenstr. 3.
— W. O., Bmt., Romanowstr. 125, W. 31.
Witkunas, Pet., Hühneraugen-Operateur, Basteiboul. 4, im Hof.
Witkus, Wilh., Hdlr., Mühlenstr. 79.
Witlich, Mich., Adj.-Prof. am Polytechn., Mühlenstr. 34, W. 12.
Witol, A., Waggonsteller, Ludwigstr. 2.
— A., Wwe., Fuhrhltrn., Matthäistr. 42.

Karl Grünberg, Matthäistr. № 54, im eigenen Hause. Telephon № 2402. Die besten Gummireifen der Welt.

Fabrik Rigaer Spielwaaren. **Vierecke & Leutke.** Fabrik: Mitauer Chaussée 9. Niederlage Theaterstrasse № 11.

— Alb., Hg., Schlocksche Str. 74.
— Alex., Maler, Suworowstr. 109.
— Alex., Vorarb., 2. Weidendamm, Güterbahnhof 4.
— Andr., Dw., Schwimmstr. 26, W. 4.
— Andr., Hsb., Kaugernsche Str. 15.
— Andr., Hsb., Kaukasische Str. 9.
— Anna, Schndrn., kl. Milchstr. 8a, W. 2.
— Arnold, Maler, Färberstr. 23, W. 2.
— Bernh., Gerber, Petersb. Ch. 68.
— Chr., Wächter, Matthäistr. 97, W. 9.
— Dav., Maler, Alexanderstr. 87.
— Dor., Wwe., Kaisergartenstr. 6a.
— Dora, Wwe., Wiesenstr. 4, W. 9.
— E., Kanzlist, Friedensstr. 17.
— Ed., Hsb., Aststr. 57.
— Ed., Zimm., Suworowstr. 33, W. 3.
— Edda, Wäsch., Ritterstr. 58, W. 28.
— Emil, Schlosser, Alexanderstr. 127.
— Elmire, Hdlrn., Augustenstr. 9, W. 17.
— Fritz, Hsb., Fuhrmannsstr. 7a, W. 1.
— Fritz, Hsb., Tuckumer Str. 7a.
— Ged., Hsb., Abaush. Str. 8, Q. 1.
— Georg, Fabrikbmt., Moorstr. 10.
— Gertrud, Lehrerin, Sprenkstr. 38, W. 3
— Hel., Wwe., Dorpater Str. 23, W. 9.
— Hugo, Schlosser, Bienenstr. 4.
— J., Maler, Matthäistr. 67, W. 15.
— Jak., Klempner, Kalnezeem. Str. 87a.
— Jak., Kutscher, Romanowstr. 37, Q. 9.
— Jak., Nagelschm., Kurische Str. 10a.
— Jak., Schuhm., Matthäistr. 32, W. 11.
— Jan, Hsb., Eisenbahnstr. 5.
— Jan, Hsb., Hospitalstr. 21.
— Jan., Hsb., Moorstr. 10.
— Jan, Hsb., Unionstr. 12.
— Jan, Hsb., Landw., Bürgerstr. 7a.
— Jan, Kutscher, Duntenhofsche Str. 34.
— Jan., Milchhdlr., 2. Weidendamm 9.
— Jan, Schaffner, Gerberstr. 8, W. 44.
— Jan, Schlosser, Grabenstr. 39, W. 10.
— Jan, Schlosser, Hapsaler Str. 9, W. 8.
— Jan, Schmied, Suworowstr. 58, W. 5.
— Jan, Tschlr., Wolmarsche Str. 5, W. 6.
— Jan, Weichenst., Baumstr. 7.
— Jndr., Tschlr., Gertrudstr. 109, W. 31.
— Joh., Bierhdlr., Alexisstr. 9.
— Joh., Bureaubmt., Dünamünd. Str. 22
— Joh., Fleischhdlr., Mosk. Str. 127.
— Joh., Hdlr., Mühlenstr. 68, W. 4.
— Joh., Kontrolbmt., Stationsstr. 4.
— Joh., Maler, Charlottenstr. 2.
— Joh., Maurer, Rumpenhofsche Str. 23.
— Joh., Schlosser, Laubstr. 9, W. 2.
— Joh., Sortirer, Pokrowstr. 10, Q. 19.
— Joh., Vorarb., Kiefernstr. 1, W. 3.
— Jurre, Hsb., Schlocksche Str. 74, W. 1.
— Jur., Korbm., Goldinger Str. 5.
— Jw., Maler, kl. Lagerstr. 15, W. 1.
— Karl, Graveur, Dorpater Str. 18, W. 2.
— Karl, Modelltschlr., Dorotheenstr. 42.
— Karl, Schaffner, Dorotheenstr. 22.
— Karl, Schiffskapt., Kalnezeem. Str. 20.
— Karl, Steller, Schreyenbusch 8, 22.
— Karl, Tschlr., Säulenstr. 94, W. 13.
— Karol., Glanzplätt., Wenden. Str. 41.
— Kath., Kontorbmtn., Friedensstr. 21.
— Krisch, Hsb., Stationsstr. 4, Q. 1.
— Krisch, Kettenschm., Fuhrmannsstr. 5.
— Krisch, Mälzer, Friedensstr. 12, W. 1.
— L. P., Buchhdlg., Marienstr. 4.
— Lise, Wäsch., Ritterstr. 40, W. 17.
— Ludw., Buchhdlr., Mühlenstr. 107.
— M., Dw., Herrenstr. 28, Q. 1.
— M., Hg., Mühlenstr. 72, W. 15.
— M., Zimmerm., Nordstr. 9.
— Mar., Hsb., Dorotheenstr. 22.
— Marie, Wwe., Duntenhofsche Str. 20.
— Mart., Exped., Artilleriestr. 34.
— Mart., Maurer, Lubahnsche Str. 35.
— Math., Buchhdl., Alexanderstr. 92.
— Mich., Fabrikbmt., Bäckereistr. 7, W. 5.
— Mich., Fabrikbmt., Jute-Manufaktur am Stintsee.
— Minna, Wäsch., Artilleriestr. 40.
— P., Bmt., Säulenstr. 29, W. 5.
— P., Schlosser, Pionierstr. 4, W. 29.
— Paul, Drechsler, Ritterstr. 72, Q. 13.
— Pet., Auss., Talstr. 7, W. 4.
— Pet., Brauer, kl. Eichenstr. 3, W. 8.
— Pet., Kol.-Hdl., Meinhardstr., Heilshof.
— Pet., Materialverw., Pionierstr. 2.
— Pet., Vorarb., Katharinendamm 10.
— Rob., Drahtz., Aststr. 55.
— Sim., Schmied, Wendensche Str. 9.
— T., Schmied, Pionierstr. 2, W. 27.
— Tennis, Hsb., Schreyenbusch 2, 13.
— Theod., Techn., Alexanderstr. 151.
— W., Lehrer, Dünaburgerstr. 22, W. 6.
— Willy, Hdlr., kl. Münzstr. 16, W. 7.
Witolberg, Arn., Feilenh., Revalerstr. 42.
— Ed., Dw., Elisabethstr. 101, W. 36.
Witolin, Aug., Schlosser, Talsen. Str. 21b
— Andr., Hsb., Kalnezeemsche Str. 119.
— Ant., Wäsch., Sternstr. 11, W. 14.
— E., Wäsch., Stintseestr. 17, W. 8.
— Ed., Gasrohrleger, Färberstr. 6a.
— EEmilie, Bmt.-Wwe., Karolinenstr. 2.
— Ew., Techn., Matthäistr. 74, W. 58.
— Fritz, Glasm., Apothekerstr. 23, W. 3.
— J., Kolhdlg., Dorpaterstr. 10.
— J., Kol.-Hdl., Pauluccistr. 10, W. 12.
— Jan, Schlosser, Laubstr. 9, W. 4.
— Jan, Tschlr., Theresenstr. 10, W. 2.
— Joh., Diener, Alexanderstr. 62, W. 12.
— Joh., Fuhrm., Pokrowstr. 5, W. 6.
— Jos., Kwh., Nikolaistr. 27, W. 36.
— Karl, Maler, Matthäiistr. 74, W. 17.
— Karl, Musiker, Rutzausche Str. 17.
— Kath., Wwe., Alexanderstr. 62, Q. 12.
— M., Wwe., Hdlrn., Hospitalstr. 10.
— Mart., Auss., Baumstr. 9.
— Mik., Töpfer, Revalerstr. 39.
— Otto, Töpfer, Revaler Str. 39, W. 7.
— P., Privat., Newastr. 28, W. 5.
— Pet., kl. Königsstr. 1, W. 3.
— Pet., Tschlr., Elisabethstr. 33, W. 4.
— Theod., Privat., Dorpater Str. 78.
— Trine, Wwe., Gertrudstr. 51, W. 15.
Witolneek, Anna, Wwe., Turmstr. 29.
Witomlensky, J., Hdlr., Romanowstr. 157
Witomski, Fritz, Hdlr., Karolinenstr. 31.
— Franz, Hg., Gertrudstr. 53, W. 6.
Witon, K., Hdlr., Moskauer Str. 35.
Witow, F. A., Dozent am Polytechnikum, Thronfolgerboul. 31, W. 13.
Witowetz, Anna, Wäsch., Friedensstr. 5.
Witrien, Karl, Elektrotechn., Laboratoriumstr. 31, W. 21.
Witschewsky, Alex., Bmt., Felliner Str. 3.
Witschin, Taij., Frau, Elisabethstr. 10a.
Witschinikow, Wass., Zimm., 2. Weidend. 3.
Witschorok, Andr., Schlosser, Dünaburger Str. 21, W. 4.
— Franz, Maler, Säulenstr. 78, W. 34.

G. Witt, 2. G., Handelsverm., Inh.: Günther Witt, Schloßstr. 9, ☎ 2590.

Witt, A., Diener, Matthäistr. 109, W. 4.
— Friedr., Tschlr., Marienstr. 87, W. 2.
— Günther, Inh. d. Firma G. Witt, Schloßstr. 9.
— Herm., Rentn., Marienstr. 87, W. 9.
— Joh., Amts-Tischlermstr., Marienstr. 87
— Jul., Hg., Schwimmstr. 10, W. 23.
— Karl, Bäcker, Dorpater Str. 85, W. 9.
— Karl, Schlosser, Seestr. 7, W. 5.
— Karol., Wwe., Alexanderstr. 52, W. 2.
— Nik., Bmt., Popowstr. 3a, W. 52.
— O., Frl., Kirchhofsstr. 18, W. 5.
— Reinh., Prok. der Firma Const. Hausmann, Friedensstr. 41, ☎ 2239.
— Wilh., Buchb., Alexanderstr. 52, W. 2.
— Wilh., Hsb., Ritterstr. 48, Q. 7.
Wittan, Aug., Heizer, Ehstenstr. 10, W. 11.
Wittandt, Ans, Hsb., Moskauer Str. 275.
— Fr., Redakteur, 1. Weidendamm 3.
— Rein, Hsb., Lubahnsche Str. 27.
Wittberg, Arth., Hg., Karolinenstr. 4.
— M., Wwe., Elisabethstr. 22, W. 37.
— Reinh., sen., Hsb., Karolinenstr. 4.
— Wold., Cand. rer. merc., Domplatz 15.
v. Witte, Alex., SR, Hsb., Schreyenbusch 2, 33.
— Edg., Reisender, 1. Weidendamm 2a.
— Wilh., Wwe., Ritterstr. 17, W. 11.

G. Witte, 2. G., Hutwaaren, Inh.: Gregor Karl Witte, Kalkstr. 20, ☎ 2586.

Witte, Aug., Dir. d. A.-G. A. Wolfschmidt, Alexanderstr. 97, ☎ 995.
— Aug. jun., Architekt, Bur.: Wallstr. 17, ☎ 2455, wohnt: Alexanderstr. 97, ☎ 2351.
— C., Kellner, Dorpater Str. 20, W. 21.
— E., Hg., Nikolaistr. 41, W. 16.
— Emilie, Wwe., Schiffsstr. 2.
— G., Inh. dieser Firma, Reimersstr. 1.
— Heinr., Zimm., Fruchtstr. 11, W. 8.
— Jak., Lehrer, Stadtschulgebäude, Lermontowstr., W. 4.
— James, Ing., Bez.-Kultur-Insp., 1. Weidendamm 6, W. 8.
— Jan, Maurer, Jrmlausche Str. 4.
— Jndr., Schmied, Suworowstr. 111.
— Joh., Bäcker, Kandauer Str. 22.
— Lilly, Buchhltrn., Mittelstr. 3, W. 9.
— Marie, Wwe., Karolinenstr. 16, W. 9.
— Rud., Mat.-Verw., Karolinenstr. 7.
— Theod., Tschlr., Jrmlausche Str. 4.
— Wilh., Hg., Romanowstr. 47, W. 7.
v. Witten, Nelly, Frau, Elisabethstr. 31.
Witten, Elis., Wwe., Konv. z. hl. Gst. 11.
— Rud., Feuerw., Taubenstr. 11.
— Wulf, ebr. Lehrer, Mühlenstr. 153.

Menachem M. Wittenberg, 2. G., Eisen- u. Glasw., Inh.: Menachem Wittenberg, Kurmanowstr. 8, ☎ 595.

Wittenberg, A., Fr., Säulenstr. 110, W. 5.
— Andr., Steinh., Hospitalstr. 19, W. 15.
— Anna, Plätt., Alexanderstr. 164.
— Ans, Hsb., Säulenstr. 110, Q. 14.
— Boris Wilh.', Manufakturrat, disponir Direktor der Akt.-Ges. „Prowodnik," 2. Weidendamm 27.
— Dav., Vorarb., Bischofsstr. 1, W. 23.
— Fr., Fuhrm., Revaler Str. 2, W. 9.
— Franz, Zimm., Rabenstr. 15, W. 4.
— J., Schlosser, Wiesenstr. 1, W. 7.
— J., Tschlr., Mühlenstr. 98.
— Jak., Fabrikauss., Suworowstr. 109.
— Joh., Kutscher, Thronfolgerboul. 1.
— Mend., Wraker, Uferstr. 7, W. 12.
— N., Hg., Petri-Friedhof 13, W. 6.
— W., Techn., Feldstr. 7, W. 2.
— Walth., Hsb., Feldstr. 7, Q. 1.
— Wold., Buchhltr., Elisabethstr. 69.
Wittenburg, Alex., Klarierer, Jungfernstr. 3, W. 4.
— Alfons, Exped., Jakobsstr. 24, Q. 9.
— Nik., Amts-Zimmermstr., Rabenstr. 15. ☎ 2422.

H. F. Hassel, Marstallstr. 24. Treibriemen.
Lieferungsgeschäft für Maschinen und Technische Bedarfsartikel.
Telephon 269.

Verstellbar als Tisch und Stuhl. **Kinderstühle und Pulte** verstellbar für jedes Alter.

Karl Grünberg, Matthäistr. № 54, im eigenen Hause. Telephon № 2402. **Die besten Gummireifen der Welt.**

C. G. Witthoff & Co.
Wein-Essig-Fabrik,
Hilfsstr. 15, im eigenen Hause.
Telephon 1292.

Witthoff, Carl G., Hsb., Inh. d. Firma C. G. Witthoff & Co., Hilfsstr. 15, ☎ 1292.
— Heinr., Bmt., Schmiedestr. 9, W. 22.
C. S. Wittinsky, 2. G., Handelsverm., Inh.: Karl Severin Wittinsky, Herrenstr. 13, ☎ 1154.
Wittinsky, Alfred, Werkmstr., Champetresche Str. 84.
— C. S., Inh. dieser Firma, Herrenstr. 13, W. 3.
— Jan, Bürstenb., Abaushofsche Str. 17.
— Mowscha, Hdlr., Dorotheenstr. 1.
Wittis, Lisa, Wwe., Trinitatisstr. 6.
Wittkin, Schol., Lithogr., Mühlenstr. 153.
Wittkind, Jak., Dentist, Spr. 9—2 und 3—6, Weberstr. 14, W. 3.

Wittkowsky-Querfeldt & Co.
Comptoir:
Ritterstrasse № 14.
Agenturen.
Vertreter in- und ausländischer Firmen.

Wittkowsky-Querfeldt & Co., 2. G., Import, Export u. Kommission, Inh.: Joh. Magnus Heinr. Treyer, Kontor: Ritterstr. 14, ☎ 486.
Wittkowsky. Sieh auch Witkowski.
— Amalie, Lehrerin, Mühlenstr. 79.
— Joh., Hsb., Bauskesche Str. 10, Q. 1.
— Jos., Fuhrm., Sternstr. 7, W. 2.
— Jos., Stabskapt., Mühlenstr. 11, W. 5.
— Karl, Schmied, Ritterstr. 89, W. 29.
— Konst. Iw.', Kontorbmt., Säulenstr. 51
— Nik. Nik.', SR, Abt.-Vorst. d. Kameralhofes, Mühlenstr. 79, W. 2.
— Paw., Koch, Ritterstr. 111, W. 26.
— Pet., Fleischhdl., Rumpenhof. Str. 19.
— Wlad., Bahnbmt., Turgenjewstr. 23.
— Wold. Rob.', Buchb., Artilleriestr. 5.
Wittmann, Bernh., Hg., Kaufstr. 9, W. 2.
— Bert., Hsb., Kapselstr. 7.
— Ch., Frl., Antonienstr. 4, Q. 8.
— Ch., Wwe., Kaufstr. 9, W. 2.
— Eug., Buchhltr., Marienstr. 10b.
— Fr., Hg., Kaufstr. 9, W. 2.
— M., Hg., Dorpater Str. 45, W. 7.
— Mart., Buchdr., kl. Lagerstr. 19.
— Selma, Diakonisse, Charlottenstr. 9.

Wittmundt, Julie, Blumenhdl., Kaufstr. 9 ☎ 1963, Wohn.: Scharrenstr. 19, W. 2.
Wittram, Alfr. Feod., vereid. Rechtsanw., Spr. 9—11 u. 4—5, Romanowstr. 13. ☎ 2619.
— Emmy u. Louise, Frl., Kindergarten, Kirchenstr. 16, Q. 4.
Wittrock, Hugo Friedr.', Versich.-Inspekt., Albertstr. 4, W. 3.
Wittschewsky, Alex., Kontorbmt., Felliner Str. 3, W. 14.
— M., Frl., 1. Weidendamm 2a.
Witulasky, Bron., Fabrikarb., Talsensche Str. 9.
Witum, Jak., Hsb., Palmstr. 2.
Witzau, Karl, Kutscher, Katharinend. 17.
Wizinski, Amalie, Wwe., Suworowstr. 76.
Wizup, K., Kutscher, Marienstr. 17, W. 21.
Wkurran, John, Werkmstr., Martinshof, Salamander.
Wladimirow, E., Wwe., Gertrudstr. 109.
— Konst., SR, Prof. am Pol., Dir. d. A.-G. f. chem. Holzindustrie, Alexanderstr. 34, W. 12.
— M. E., Direktor der Kommerzschule Mironow, Schulenstr. 25, W. 38.
Wladimirowitsch, Marie, Vorst. d. Kinderarbeitsh., kl. Bergstr. 8.
Wladislawow, Val., Frl., Gertrudstr. 2.
Wlassow, A., Schlosser, Jarosl. Str. 42.
— A., Hdlr., Dünaburger Str. 6, W. 11.
— Alex. T., Reichsb.-Bmt., Neustr. 17.
— Eug., Wwe., Artilleriestr. 10, W. 11.
— Ilja, Tschlr., Dorotheenstr 42
— Kus., Former, Jaroslawsche Str. 62.
— Marie, Wwe., Romanowstr. 73, W. 17.
— Max, Steinh., Moskauer Str. 112.
— Mich., Schuhm., Hapsaler Str. 28.
— Mich. J., Lagerverw., Timotheusstr. 1.
— Nik., Hg., Artilleriestr. 46, W. 4.
— Paul, Schlosser, Elisabethstr. 39, W. 8.
— Tim., Schuhm., Dünaburger Str. 34.
Wlassowsky, Ant., Privat., Abaush. Str. 9.
Wnorowski, K. A., KS, Kontrolh.-Bmt., Romanowstr. 47.
Wobanosow, W., Wwe., Essenhof. Str. 36.
W. Wockenfuss, 2. G., Treibriemen, Leder usw., Inh.: Der Nachlaß des verstorb. Kfms. Wilh. Wockenfuß, Kurator: Wilh. Wockenfuß jun., kl. Königsstr. 14, ☎ 990.
Wockenfuß, Joh., geb. Zietemann, Kfm.-Wwe., Altonaer Str. 3.
— Wilh., Dir. d. Russ. Metallschlauchfabr., Nachlaßkur. d. Firma W. Wockenfuß, Marienmühlenstr. 12, ☎ 1473.
Wodokois, Barb., Hdlrn., Klüversh. 2.
v. Wodzinski, Bened. Mich.', SR, Prof. am Polyt., Antonienstr. 10, ☎ 1661.
Gesellschaft der Zintenhofer Tuchmanufaktur vormals Wöhrmann & Sohn, 1. G., Ges. auf Anteilscheine in Moskau, Bevollm. mit beschrieben. Vollm.: Simon Wulff, Schmiedestr. 72, ☎ 347.
Wöhrmanns-Park, Restauration, Elisabethstr., Tel. 282.
Wölbe, Joh., Schmied, 1. Weidend. 2.
Woellmer, Ludw., Hg., Kalnezeem. Str. 21.
Woethling, Ferd., Bahnbmt., Romanowstr. 29, W. 5.
Wossy, G., Vers.-Agent, Timotheusstr. 1.
— Isr., Hdlr., Moskauer Str. 50, W. 3.
— Salm., Pferdestr. 18, ☎ 2197.
Woge, W. B., Wwe., Instr.-Vermiet., Sünderstr. 23, W. 4.
M. Wohl, 2. G., Möbel, Inh.: Mowscha Wohl, Kaufhof 28.

Nochim Wohl, 2. G., Möbel, Kaufhof 12.
Wohlberg, Chr., Zimmerm., Hilchenstr. 1.
— Andr., Masch., Appusensche Str. 49.
— Joh., Dw., Duntenhof. Str. 20, W. 4.
— John, Prok. d. Firma J. A. Mentzendorff & Co., Sünderstr. 26, Q. 4.
— Wilh., Buchhltr., Petersb. Ch. 66.
Wohlfahrt, Andr. Iw., Bahnbmt., Kurmanowstr. 16, W. 7.
Wohlgemuth, E., Frau, Wenden. Str. 5.
— G., Schuhm., Hasenholm. Ufer 21a.
— Magd., Wäsch., Matthäistr. 71, Q. 4.
— Jul., Tschlr., Artilleriestr. 57, W. 2.
Wohltätigkeits-Vereine. Sieh Register Seite 2.
Wohnungssteuerbehörde:
1. Steuerbezirk Säulenstr. 32.
2. Steuerbezirk Romanowstr. 24.
3. Steuerbezirk Mühlenstr. 2.
4. Steuerbezirk Alexanderstr. 90.
Sieh Register Seite 2.
Woichansky, Maim, Makler, Romanowstr. 133, W. 1.
Woichowsky, Adam, Steller, Kalug. Str. 1.
Woiczechowski. Sieh Woyczechowski.
Wojczunas, Ossip, Hsb., Fuhrm., Kalnezeemsche Str. 139.
Wojewodsky, A., Schmied, Wolmar. Str. 1.
Woikmann, A., Schuhm., Steinstr. 3.
— M., Schuhm., Steinstr. 3, W. 5.
Woikowitsch, Jeg., Färber, Laboratoriumstr. 33, W. 8.
Woinarowski, Stan., Bmt., Revalerstr. 64.
Woino-Oransky, Ant., Hsb., kl. Palissadenstr. 7, Q. 2.
Woinow, Iw., Hsb., Fuhrmannsstr. 2.
Woinowsky, Andr., Zuschl., Matthäistr. 98.
— D., Fuhrm., Matthäistr. 77, W. 6.
— G., Bankdiener, kl. Neustr. 4.
— Iw. A., Hsb., Matthäistr. 27, Q. 1.
— Karl, Monteur, Ritterstr. 85, W. 20.
— Kath., Wwe., Ritterstr. 111, W. 50.
Woischilow, Franz, Hsb., Windauerstr. 37.
Woischkun, Oss., Wäger, Pet. Ch. 40.
Woischwill, Franz, Buchhdlr., Elisabethstr. 9
— Rud. Ad., Modelltschlr., Mühlenstr. 5.
Woischwillo, Ant., Böttcher, Dorotheenstr. 2.
— Alfr., Mechan., Matthäistr. 4, W. 5.
— J., Hsb., Kalnezeemsche Str. 147.
— M., Schndrn., Teichstr. 14.
v. Wojskowitsch, M., Wwe., Hasenholmsch. Ufer 15.
Woiskowitsch, Nik., Schlosser, Mit. Ch. 39.
Woit, Alex., Maler, Sprenkstr. 50, W. 57.
— Ant., Lehrer, Dorotheenstr. 1, W. 3.
— Christine, Kwh., Gertrudstr. 93.
— E., Wwe., Gertrudstr. 109, W. 82.
— Jak., Sprenkstr. 8, W. 4.
— Joh., Schuhm., Alexanderstr. 125.
— O., Schndrn., Romanowstr. 27.
O. Woita, 2. G., Bonbonfabr. u. Konditorei, Inh.: Ottokar Woita, Fabrik u. Wohn.: Schulenstr. 6, ☎ 1512, Konditorei: Basteiboul. 8, ☎ 976.
Woita, Jan, Ankern., Moskauer Str. 217.
— Jan, Maler, Revaler Str. 28.
— O., Inh. dieser Firma, Schulenstr. 6.
Woitan, Adam, Glasm., Duntenh. Str. 44
Woite, Jak., Maler, Alexanderstr. 143.
— Gl., Auss., Dorotheenstr. 20, W. 1.
— Oss., Hdlr., Theestr. 3, W. 3.
— Otto, Hsb., Malermstr., Gerberstr. 1.
Woitek, Iw., Wächter, Mühlenstr. 79.
Woitekunas, B., Bahnbmt., Popowstr. 3a.
— Georg, Friseur, Gertrudstr. 82, W. 5.
— Jur., Schutzm., Waldstr. 9.
— Kas., Fuhrm., Friedensstr. 27.
— Mich., Hdlr., kl. Lagerstr. 20.

Fabrik Rigaer Spielwaaren. **Vierecke & Leutke.** Fabrik: Mitauer Chaussée 9. Niederlage: Theaterstr. 11

Woitkewitsch, Iw., Strb.-Schaffner, Revaler Str. 34.
— Kaj., Fuhrm., Marienstr. 132, W. 14.
— L., Dr.-Frau, Romanowstr. 52, W. 12.
— L., Tschlr., Elisabethstr. 25, W. 12.
— Marie, Direktrice, Sandstr. 10, W. 6.
— Osj., Träger, Brückenstr. 16, W. 8.
— Pet., Maler, Aahofsche Str. 4, W. 4.
Woitkewitz, Iw., Bahnbmt., Schützenstr. 19
Woitkiewicz, Marie, Fr., Pension, Mühlenstr. 102.
— K., Kellner, Kramerstr. 6, W. 2.
— Math., Wwe., Sünderstr. 1, W. 5.
— Nik., Mechan., Alexanderstr. 156, W. 5.
Woitkowitz, A., Schreiber, Artilleriestr. 21
Woitkunas, F., Holzhdlr., Gertrudstr. 62.
Woitkus, Gerh., Lehrer, Asylstr. 8.
Woitneek, R., Dreher, Kreuzstr. 2, W. 7.
Woitner, Jur., Hsb., Solitüdenstr. 29.
Woitonski, D., Hdlr., Romanowstr. 133.
Woitow, Emil, Ankern., Jarosl. Str. 42.
— Fed., Exped., Moskauer Str. 154.
— Joh., Feilenh., Friedensstr. 6, W. 13.
— Iw., Hsb., Moskauer Str. 154, W. 4.
Woitowitsch, S. A., Pol.-Bmt., Gertrudstr. 97
— Julian Jul.', TR, Zollbmt., Zitad. 17.
Woitsch, Joh., Walzer, Rabenstr. 9, W. 15.
Woitschunas, Ant., Konditor, Torgel. Str. 6
Woitusch, Jos., Schmied, Pokrowstr. 10.
Woiwath, Andr., Former, Sternstr. 28.
— Jak., Lackirer, Sternstr. 27, W. 6.
Woiwod, Karl, Maschinenb., Marienstr. 24.
— Jak., Hdlr., Säulenstr. 113, W. 10.
— Karl, Schuhm., Milchstr. 2, W. 14.
— Rud., Setzer, Marienstr. 24, W. 21.
Woizechowsky, Alex., Lehrer, Säulenstr. 111
— Ant., Schuhm., Smolensker Str. 1.
— Fel., Bmt., Goldinger Str. 5.
— J., Kol.-Hdl., Grenzstr. 8.
— Kaj., Masch., Goldinger Str. 5.
— Sylv., Fuhrm., Matthäistr. 91, W. 27.
— Pet., Bahnbmt., Gertrudstr. 91, W. 14.
Woizedski, Bernh. Vik.', Mil.-Ing., Oberst, Zitadelle 11.
Woizenowitsch, M., Photographie, Friedensstr. 12, W. 13.
Woiziechowsky, A., Kutscher, Segelstr. 2.
— Anna, Frl., Altstr. 2, W. 12.
— Pelag., Hsb., Säulenstr. 111, W. 9.
Woizin, Christ., Wwe., Moskauer Str. 56.
Woizul, Wik., Schmied, Pokrowstr. 5.
Wokonjew, Iw., Tschlr., Jarosl. Str. 44.
— Pr., Hsb., Jaroslawsche Str. 44.
Wolanski, Karl, Privat., Gertrudstr. 35.
— Doroth., Wwe., Mühlenstr. 42, Q. 2.
Wolatis, W., Vorarb., Revaler Str. 28.
Wolbet, Jahn, Schmied, Artilleriestr. 29.
Wolchowsky, Leo Alex., Dir. d. Theaters „Alcazar", Karolinenstr. 4, W. 1.
Wold, Rich., Hg., Wallstr. 26, W. 4.

F. Woldemar,
Inhaber: **Gerhard Legsding,**
Heringe und Salz.
Steinstr. 1 und 11. Telephon 508.

F. Woldemar, 2. G., Heringe u. Salz, Inh.: Gerhard Legsding, Steinstr. 1 und 11, ☎ 508.
Woldemar, G., Privat., Säulenstr. 55.
— Johanna, Wwe., Wallstr. 24, W. 7.
— Jul., Kfm., Marstallstr. 32, W. 5.
Woldin, Aug., Vergolder, Kaukas. Str. 8.

Wolf. Sieh auch Wolff.
— Andr., Fuhrm., Brückenstr. 16, W. 7.
— Henr., Frau, Romanowstr. 32, W. 9.
— J., Hdlr., Olivenstr. 1, W. 1.
— Joh., Hsb., Apothekerstr. 38.
— Jul., Schuhm., Birkenstr. 10.
— Jul., Zimmerm., Brückenstr. 8.
— Karl, Hg., Marienstr. 28, W. 18.
— Karl, Kfm., Felliner Str. 3a, W. 4.
— Kath., Aufw., Teichstr. 1, W. 2.
— Krisch, Stauer, Trinitatisstr. 28, W. 3.
— Ludw., Exped., Eugenienstr. 6.
— Olga, Frl., Sternstr. 15, W. 12.
— Pet., Kommissär, Katholische Str. 10.
— Rud., Messerschm., kl. Stationsstr. 3.
Wolfarth, A., Schribw.-Hdl., Marienstr. 9.
Wolferz, R. jun., Arzt, Basteiboul. 9, ☎ 2102.
— R., sen., Dr. med., innere Krankheit., Spr. 9—11 u. 5—6, Jakobsstr. 30.
Wolff, Alexandrine, Baronin, Antonienstr. 2, W. 3.
— Arved Baron, Cand. jur., Oberdir. Rat d. Livl. adel. Güter-Kreditsocietät, Jakobsstr. 28.
— Gottl. Friedr., Baron, Mühlenstr. 18.
— J. Baronesse, Kaisergartenstr. 6a, W. 7.
— Leon Baron, Boniteur, Kirchenstr. 7.
— N., Baronin, Nikolaistr. 4, Q. 7.
Wolff-Rodenpois, James Baron, Gutsbes., einz. offener Ges. der Firma Baltische Molkerei Baron James Wolff-Rodenpois, Gildstubenstr. 4, W. 7.
Gebr. Wolff, 2. G., Landesprod., Inh.: Sender und Leiser Wolff, Kurmanowstr. 20a.
Wolff. Sieh auch Wolf.
— A., Getreidehdlr., Elisabethstr. 103.
— Ed., Klempner, Louisenstr. 5.
— El., Amts-Drechslermstr.-Wwe., Schmiedestr. 16.
— Elisab., Fr., Ritterstr. 23, W. 2.
— Eva, Wwe., Jakobsstr. 6, W. 6.
— F., Kirchenschreiber an der Petrikirche, Petrifriedhof 25, ☎ 2847.
— Hans, Schmiedewerkst., Pleskodahlstr. 11
— J., Wagenb., Sternstr. 3, Q. 25.
— Jak., Lehrer, kl. Küterstr. 1, Q. 4.
— Joh., Masch., Mühlgrab. Str. 6.
— Konr., Hg., Romanowstr. 31, W. 3.
— Leiser, Mitinh. der Firma Gebr. Wolff, Marienstr. 24, ☎ 3167.
— Sender, Mitinh. d. Firma Gebr. Wolff, Popowstr. 1, W. 2.
— Sus., Wwe., Sprenkstr. 24, W. 8.
Wolfowitsch, Konst., Oberst, Lagerstr. 40.
Wolfram, A., Amts-Schuhmachermstr., kl. Küterstr. 1, W. 1.
— Alex., Schuhm.-Mstr., Ebelsh. Str. 9a.
— Ernst Christoforow., vereid. Rechtsanw., Spr. 9—11 und 4—5, Königsstr. 13, ☎ 1830.
— Paul, Kontorbmt., Elisabethstr. 7.
— Wilhelmine, geb. Salm, Klinik: Gertrudstr. 18, ☎ 1202.
Wolfsbach, Karol., Wwe., Matthäistr. 71.
Aktien-Gesellschaft der Hefefabrik, Branntweinbrennerei, Sprit-Rectification und Destillatur A. Wolfschmidt, 1. G., Akt.-Ges. in Riga, Direktore: A. Wolfschmidt, Aug. Witte und E. Zander, Direktor-Kandidaten: Rud. Tode, Alfred Baron Uexküll u. W. Frederking, 1. Weidendamm 25/27, ☎ 131, Destillatur: kl. Münstereistr. u. Kontor: Schwimmstr. 32, ☎ 113, Niederlagen: Dorpater Str. 9, ☎ 115, Sprenkstr. 52, ☎ 149, Alexanderstr. 145, ☎ 1818, Moskauer Str. 110, ☎ 1599, 1. Weidendamm 2, ☎ 1258.
Wolfschmidt, Alb., Manufaktur-Rat, Aeltest. gr. Gilde, Königl. Niederländ. Konsul, Stadtverordn., Dir. der A.-G. A. Wolfschmidt u. d. A.-G. „Aetna", Alexanderboul. 4, ☎ 111.
Wolfsohn, Andr., Schlosser, Nummershofsche Str. 1.
— Joss., Schndr., Palissadenstr. 4, Q. 8.

Rigaer Filiale
der Assecuranz-Compagnie
WOLGA
gegründet 1871.
Bureau: Küterstr. 14,
im Hause des Rig. Hyp.-Ver.
Telefon 3312.

Wolga, 2. G., Versich.-Ges. in Moskau, Bevollm. in Riga: Rob. Schleicher, Küterstr. 14, ☎ 3312.
Wolgarew, Jeg., Steindr., Jaroslawsche Str. 40, W. 8.
Wolger, Mart., Färber, Nordstr. 11.
Woljar, Jan, Fuhrm., Revaler Str. 86.
Wolk, Leon, Zimm., Bauskesche Str. 21.
Wolkewitsch, Paul, Steinsetzer, Säulenstr. 94
Wolkin, Joss., Schuhm., Uferstr. 11.
Wolkonsky, W. W., Fürst, Oberlehrer, Kaisergartenstr. 4.
N. T. Wolkow, 2. G., Pferdegeschirr, Inh.: Nikolai Timofej. Wolkow, Kalkstr. 19, ☎ 2291.
Wolkow, A., Bahnbmt., Sadownikowstr. 45
— Alex., Schaffner, Jakobstädt. Str. 1.
— Ant., Hausverw., Alexanderstr. 174.
— Ed., Schmied, Hospitalstr. 5, W. 17.
— F., Schlosser, Jaroslawsche Str. 71.
— Georg, Kellner, Friedensstr. 4, W. 3.
— J. D., Oberst, Chef der Gouv.-Gensd., Albertstr. 5, W. 3, ☎ 118.
— Iw., Dw., Dünaburger Str. 30, W. 8.
— Iw., Schaffner, Katholische Str. 10.
— Iw. Pawl.', Zollklar., Thronf.-B. 5.
— Karl, Vorarb., Hospitalstr. 31, W. 10.
— Nik., Inh. d. Firma N. T. Wolkow, Schmiedestr. 58.
— Nik., Kapt., Marienstr. 113, W. 1.
— P. N., Bankbmt., Thronfolgerboul. 5.
— Pet., Hg., Schulenstr. 7, W. 2.
— Serg., Dekorateur, Jakobsstr. 30, W. ‡12.
— Timof., Leutn., Dünamünd. Str. 18g.
— Wass., Hdlr., Dünaburger Str. 54.
Wolkowitsch, Joh., Auss., Muckenh. Str. 9.
Wolkowitzky, A., Tschlr., Walzwerkstr. 5.
Wollberg, Andr., Hsb., Bärenstr. 12.
— Anna, Wwe., Säulenstr. 96, W. 27.
Wollenberg, Anna, Wwe., Wolgund. Str. 34
— Hans, Dw., Brückenstr. 20, W. 18.
Wollert, Leop., Färbermstr., Augustenstr. 19, W. 7.
Wollendt, Selma, Armenpfl., Lagerstr. 29.
Wollner, A., geb. Rabensee, Wwe., Altstadt 3, W. 10.
— Heinr., Hsb., Stationsstr. 14.
— John, Schndr., Bienenstr. 7.
— Karl, Hsb., Fuhrmannsstr. 20.
— Leibe, Schuhm., Moskauer Str. 71.
— Rosalie, Drogenhdl., Romanowstr. 110.
Wollodko, Leok., Töchterschule, Schulenstr. 23, W. 1.
— Stef., Hdlr., kl. Palissadenstr. 8, W. 41.
Wolkson, Jan, Schiffskapt., Revalerstr. 70.
— Georg, Hdlr., Dorpater Str. 40.

Gummiwaaren-Fabrik „Russia"
Gebrüder Freysinger.
Gummi-Artikel für landwirthschaftliche Maschinen, für Meiereien etc.
Gummi-Huf-Unterlagen, Equipagen-Gummi-Reifen.

Amerikanisches, ENGLISCHES, Eigenes Fabrikat
Lawn-Tennis
für den Garten. PING-PONG für den Tisch.

Karl Grünberg, Matthäistr. № 54, im eigenen Hause. Telephon № 2402. **Die besten Gummireifen der Welt.**

Wolmerowitsch, Rob., Hsb., Laboratoriumstr. 3, W. 11.
H. D. Wolobrinsky, 2. G., Kommiss.-Gesch., Inh.: Hirsch (Grigori) D. Wolobrinsky, Bevollm.: Abram Wolobrinsky, Smolensker Str. 17, ☎ 1165.
Wolobrinsky, Abr., Bevollm. der Firmen Grigor Shukow u. H. D. Wolobrinsky, Gogolstr. 13, W. 1.
Wolodin, Iw., Bahnbmt., Palissadenstr. 18
Wolokitin, A. W., Ing.-Techn., Mühlenstr. 3a, W. 6.
Wolonschewsky, A., Tschlr., Malerstr. 7.
Woloshinsky, Adolf, Dr. med., Kinder- u. innere Krankheiten, Spr. 9—10½ u. 4—5, Marstallstr. 20, W. 4, ☎ 1750.
— J., Prov., Marienstr. 9, W. 13.
Wolossow, Sal., Hsb., Böttcherstr. 3, W. 3.
Wolowitsch, A., Lehrer, Mosk. Str. 104.
— Leon Ippol., Feuerw., Säulenstr. 119.
Wolowsky, A. A., Revieraufs., Kalnezeem. Str. 90.
Wolpart, Js., Schndr., Jakobst. Str. 24.
J. Wolpert & Co., 2. G., Eisen- und Stahlw., Inh.: Jossel Wolpert und Chaim Pernäk-Saposnik, Karlsstr. 27. ☎ 1712.
Jakob Wolpert, 1. G., Export v. Lumpen u. altem Eisen, Inh.: Jakob Wolpert, Prok.: Meer Nosson Wolpert, Eliasstr. 8, ☎ 387.
Wolpert, Andr., Schmied, Revalerstr. 66.
— J., Wwe., Suworowstr. 36, W. 6.
— Jak., Inh. dieser Firma, Eliasstr. 8. ☎ 3187.
— Jossel, Mitinh. der Firma J. Wolpert & Co., Marienstr. 44, W. 4.
— M., Lehrerin, Popowstr. 3a, W. 142a.
— Max, Kfm., Reimersstr. 1, ☎ 2227.
— Mos., Reisender, Marienstr. 43, W. 11.
Wolschonok, M., Hdlr., Schmiedestr. 59.
— Salm., Prok. der Firma Schaje Berlin, Dampfstr. 64.
— Vikt., Prok. der Firma Schaje Berlin, Dampfstr. 66.
Wolski, Jos., GS, Dom.-Bmt., kl. Schmiedestr. 11, W. 6.
— Emma, Hsbn., kl. Schmiedestr. 11.
Wolta, Franz., Wwe., Artilleriestr. 5.
Wolter, Amalie, Wwe., Fuhrmannsstr. 30.
— Elisab., Klavierlehr., Dorotheenstr. 8a.
— Joh., Schuhm., Gerberstr. 8, W. 51.
— K., KA-Wwe., Matthäistr. 19, W. 3.
— Karl, Schiffskapt., Taubenstr. 24.
— Karl, Tschlr., Turgenjewstr. 2, Q. 7.
Woltner, Alfr., Hsb., Spark.-Bmt., Schaalstr. 6, 3 Tr.
Woltschensky, Lew, Leutn., Sadownikowstr. 16, W. 3.
Woltschewsky, Ernst, Rentn., Marktstr. 2.
Woluchow, Pel., Schndrn., Matthäistr. 38.
Woludko, Jos., Eletrotechn., Simonstr. 14.
Wolusckkewitsch, Kas., Dw., Pernauerstr. 19a
Wolzonn, W., Inh. der Firma Schaaff, Wolzonn & Co., Elisabethstr. 11, ☎ 3075.
Wondra, Anna, Bmt., Newastr. 26, W. 65.
Wonzewitsch, Ant., Kaufstr. 20.
Wood, John Jak.', Dozent am Polytechn., Mühlenstr. 34, W. 13.
Woodhouse, Arth., Königl. Großbrittanisch. Konsul, Andreasstr. 3, Q. 4.
Worakow, Stan., Hdlr., Jakobst. Str. 21.
Worby, Alex., Oberlehr., Alexanderstr. 104.
Worch, Anna, Kassir., Kurmanowstr. 1.
— Georg, Amtsbote, Mühlenstr. 125.

Workel, M., Kunstmaler, Alexanderstr. 77.
Eduard Worm, 2. G., Material- und Kolonialwaar., Tabak, Früchte, Inh.: Ed. Worm, Nikolaistr. 25, ☎ 1855, Schaalstr. 10, ☎ 2656.
Worm, Adolf, Zahnarzt, Spr. 9—11 und 3—5, kl. Schmiedestr. 24, W. 2.
— Alex., Hg., Schwimmstr. 19, W. 3.
— Carl, Alexanderstr. 35, W. 4.
— Ed., Inh. ds. Firma, Nikolaistr. 25.
— Joh., Hg., Marienstr. 24, W. 23.
— Karl, Schmied, Wolmarsche Str. 49.
— Theod., Buchhltr., Säulenstr. 77.
— Theod., Hg., Elisabethstr. 20a.
Wormann, Joh., Tschlr., Rumpenh. Str. 15
Worning, Eleonore, Schausp., Alexanderstr. 92.
K. Worobjew, 2. G., Mehl, Inh.: Kasriel Worobjew, Trinitatisstr. 9.
Worobjew, A., Lehrerin, Säulenstr. 46.
— Alex., Bmt., Ehstenstr. 9, W. 1.
— Alex., Schmied, Revaler Str. 85, W. 17.
— Alex. Iw., Kontorbmt., Moskauer Str. 168a.
— Dan., Hsb., Theestr. 3, Q. 1.
— Ew., Hsb., Moskauer Str. 99, W. 1.
— Iw., Hsb., Brückenstr. 14.
— Iw., Tschlr., Theestr. 2, W. 3.
— K., Inh. dieser Firma, Karlsstr. 33.
— Konst. Lawr.', Priv.-Rechtsanw., Spr. 8—10 u. 4—7, Dorpaterstr. 7, ☎ 3185.
— Mich., Rentn., Alexanderstr. 126.
— Nat., Frau, Sadownikowstr. 29, W. 5.
— Olga J., Postbmt., Brückenstr. 14.
— P. J., Buchhltr. d. Gouv.-Accise-Verw., Suworowstr. 53, W. 22.
— V., Kol.-Hdl., Moskauer Str. 129.
— Wass. Grig.', KA, Lehrer, Gertrudstr. 74, W. 3.
Woron, J., Wächter, Nikolaistr., Reichsbankgebäude, W. 18.
— W. G., Lehrer, Säulenstr. 40, W. 7.
Woronetzky, Jos., Dw., Kirchenstr. 13.
— Jan, Kellner, Romanowstr. 43, W. 10.
Woronewski, Mich., Bmt., Taubenstr. 9.
Woronin, A., Buchhdlr., Dorp. Str. 25.
— Max Kusm.', Stabskapt., Gertrudstr. 62
— Sem. Georg., Schiffsbau-Ing., Mühlenstr. 20, W. 12.
Woronitsch, Alex., Ing., Kurmanowstr. 22
Woronko, Fed., Bmt., Sprenkstr. 62.
Woronkow, A., Kanzlist, Säulenstr. 44.
— A., Bmt., Alexanderstr. 26, W. 5.
— G., Zimm., Werrosche Str. 5, W. 7.
— Konst., Bäcker, Jakobstädt. Str. 35.
L. N. Woronzow, 2. G., Leinwand u. Farben, Inh.: Leonti Nikiferow Woronzow, Schloßstr. 21 u. Kalkstr. 38.
Neron N. Woronzow, 2. G., Hökerw., Tabak, Petroleum, Inh.: Neron Nikif. Woronzow, Schaalstr. 1.
Woronzow, Anatoli Stepanow., Kontorbmt., Moskauer Str. 265, W. 3.
— Jeg., Bmt., 2. Weidenb., Güterbhf. 2.
— Jewstr., Kapellmstr., Kirchenstr. 4.
— Iw., Zimm., Katholische Str. 40.
— Maria, Frau, Schlocksche Str. 7.
— Neron N., Inh. dsr. Firma, Mühlenstr. 116, Q. 2.
— Nik., Fuhrm., Talsensche Str. 13.
— Theod., Kfm., Hausverw., Schloßstr. 8.
Worotilow, J., Hg., Hasenholm. Ufer 17.
— Pet., Kwh., Hasenholm. Ufer 17.
— W. M., Romanowstr. 22, W. 1.
v. Wortmann, Aug. F., SR, ehemaliger Steuerinspektor, Säulenstr. 32, W. 5.

Wortmann, Lisette, Fr., kl. Lagerstr. 3.
— M., Wwe., Romanowstr. 101, W. 8.
Woschkewitsch, Paw. u. Iw., Kanzleibmt., Ritterstr. 79, W. 27.
Woskis, Rud., Dw., Elisabethstr. 14.
Woskressenski, A. W., KR, Militär-Arzt, Brunnenstr. 6, W. 5.
— Olga, Milit.-Arzt-Frau, Elisabethstr. 22
Wosnek, B., Oberkutscher, Nikolaistr. 67a.
Wossip, Jak., Hsb., Nummersh. Str. 26.
Wostrow, Aug., Kontorbmtn., Küterstr. 14.
Wostschenuas, Osf., Zugsf., Wolmar. Str. 13
Woszin, E., Gesichts-Massage, kl. Königsstr. 9, W. 3.
Woszyna, Elisab., Hsb., Revaler Str. 9.
Wotow, Anna, Wwe., Kirchhofsstr. 16.
Woweris, S., Wwe., kl. Neustr. 1, W. 1.
Wowsi, Gerson, Makler, Marienstr. 24.
S. Woycechowski, 2. G., Trakteur, Inh.: Stanisl. Woycechowski, Dünaburger Str. 60.
Woycechowski, Stan., Inh. der Firma St. Woycechowski, Nikolaistr. 6, W. 19.
v. Woyczechowski, F., Kontorbmt., Goldinger Str. 5, W. 1.
Woyczechowski, Felix, Bahnbmt., Alexanderstr. 30, W. 10.
— V., Stbsch., Friedrichsstr. 7, W. 8.
— Wik., Schlosser, Ritterstr. 62, W. 14.
Wrandt, Karl, Maler, Wolmar. Str. 35.
Wranetzki, Osf., Tschlr., Dünab. Str. 36.
Wrangell, J. Baronesse, Thronfolgerb. 6.
Wranty, Georg, Hg., Schlocksche Str. 40.
Wrede, Karol., Frl., Schulenstr. 4.
Wronowsky, Ign. Adam., KR, Militär-Topogr., Kurmanowstr. 20b, W. 8.
— Kas. Ign., KReg., Bahnbmt., Dorpater Str. 33.
Wronsky, Mich., Stallmstr., Mühlenstr. 35
Wrublewsky, B., Zigarrenmstr., Säulenstr. 111, W. 3.
— J., Dom.-Verw.-Bmt., Mühlenstr. 109.
— Sigism., Wächter, Ritterstr. 109, W. 12
N. J. Wruck, 2. G., Handelsverm., Inh.: Nik. Wruck, Prok.: Ottokar Jedlitschka, kl. Schmiedestr. 16, ☎ 1435.
Wruck, Emilie, Hsb., Gertrudstr. 43, W. 4.
— L., Wwe., Thronfolgerboul. 15, W. 5.
— M., Frau, Marienstr. 10b, W. 14.
— Nik., erbl. Ehrenb., Inh. der Firma N. J. Wruck, Gertrudstr. 43, W. 4, ☎ 1455.
— Wilh., Bankbmt., Thronfolgerboul. 15.
Wrzeciono, Jul., Techn. Fabrikleiter, Gertrudstr. 10, W. 6.
Wubritzky, A., Hdlr., Schulenstr. 13.
Wühner, Vikt. Hans, Cand. chem., Boniteur, Waldstr. 4a, W. 3.

Ernst Wülfing,
Lithographische Anstalt, Buch- und Steindruckerei.
Münstereistrasse 6,
Tel. 3091.

Wülfing, Ernst, Lithographie, Münstereistr. 6, ☎ 3091, Wohn.: Taubenstr. 24.
Wulf, Anna, Hsb., Moorstr. 43.
— Al., Portier, Ritterstr. 48, W. 4.
— Christ., Fuhrm., Moorstr. 43a.
— D., Verk., Strauchstr. 1.
— Friedr., Hsb., kl. Kandauerstr. 6, Q. 1.
— J., Klarirer, Packhausstr. 3, W. 11.
— Karl, Feilenh., Dorpater Str. 101.

Fabrik Rigaer Spielwaaren. **Viercecke & Leutke.** Fabrik: Mitauer Chaussée 9. Niederlage: Theaterstr. 11

— Karl, Hsb., Moorstr. 43a.
— Marie, Wwe., Kandauer Str. 5.
— Paul ,Schlosser, kl. Kandauerstr. 6.
— Step., Bahnbmt., Uferstr. 15, W. 10.
Alexander Wulff, 2. G., Handelsverm., Inh.: Alexander Wenzeslaus Wulff, Prok.: Viktor Burchard, Bischofsstr. 5, ☎ 903.
S. D. Wulff, 2. G., Handelsverm., Inh.: Simon Dawidow Wulff, Schmiedestr. 72, ☎ 347.
Wulff, A., Getreidehdlr., Kurmanowstr. 12
— Alex., Schndr., Ritterstr. 48.
— Alex. Wenz.', Inh. der Firma Alex. Wulff, Elisabethstr. 10a, ☎ 2884.
— Amalie, Zimm.-Mstr.-Wwe., Dorpater Str. 75.
— Bernh. Gust.', Untern., Dorp. Str. 75.
— D., Frisirsalon, Gertrudstr. 22.
— F., Exped., Popowstr. 3.
— Fritz, Diener, Wallstr. 20, W. 21.
— Heinr., Viehhdlr., Moskauer Str. 249.
— J., Klavierbauer, Margaretenstr. 4.
— Jak., Pächter, alte Mitauer Str. 46.
— Jak., Reisender, Matthäistr. 57.
— Isidor, Agent, Kaufstr. 4, ☎ 2098.
— Leibe, Schndr., Steinstr. 8, W. 22.
— S. D., Inh. dsr. Firma, Bevollm. der Zintenhofer Tuchmanufakt. vorm. Wöhrmann u. Sohn, Karlsstr. 19, Q. 3.
— Th., Tischlr., Marienstr. 52, W. 7.
Wulffius, Gotth., Notar. publ., Kalkstr. 30 ☎ 2894.
— Ida, Wwe., Margaretenstr. 8.
Wulfin, Pedro, Mus., Eugenienstr. 20.
Wulfow, Soph., Dentiste, Spr. 9—1 u. 4—6, Scheunenstr. 17, W. 2.
Wulfowitsch, Jesim, Zahnarzt, Spr. 9—1 u. 3—7, Suworowstr. 28, W. 4.
Wulfsohn & Co., 2. G., Stahl- u. Galanteriew., Inh.: Schmul Leib Wulfsohn, Weberstr. 6, ☎ 684.
M. Wulfsohn & Sohn, 2. G., Mützen u. Hüte, Inh.: Moses Wulfsohn u. Schmul Leib Wulfsohn, kl. Schwimmstr. 2, ☎ 1622.
Wulfsohn, Amalie, Wwe., Marstallstr. 17.
— B., Fleischer, Säulenstr. 76, W. 42.
— Chan., Schndrn., Moskauer Str. 69.
— D., Kfm., Schmiedestr. 68, W. 8.
— E., Putzw.-Hdl., Theaterstr. 1.
— E., Wwe., kl. Münzstr. 12, W. 3.
— Fr., Fleischer, Alexanderstr. 113, W. 2.
— Herm., Kfm., Sünderstr. 31, W. 2.
— J., Kürschner, Sprenkstr. 11, W. 25.
— Jak., Hsb., Ritterstr. 80.
— Isid., Hsb., Marstallstr. 17, W. 4.
— Jud., Holzhdlr., Uferstr. 23, W. 3.
— Karl, Hsb., Bohnenstr. 2.
— Marie, Hsbn., Nummershof. Str. 24.
— Mos., Mitinh. d. Firma M. Wulfsohn & Sohn, Sünderstr. 31, W. 2.
— N., Kfm., Parkstr. 8, W. 9.
— Schmul, Inh. der Firma Wulfsohn & Co. u. Mitinh. d. Firma M. Wulfsohn & Sohn, Schwimmstr. 22, W. 2.
Wunder, Eug., Wwe., Schwalbenstr. 2.
— Nina, Frl., Schwalbenstr. 2.
P. Wunderlich, 2. G., Kacheln, Inh.: Paul Wunderlich, Moskauer Str. 21.
Wunderlich, Axel, Lomb.-Tax., Kalnezeemsche Str. 20, W. 4.
— Ed., Schlosser, kl. Newastr. 9, W. 7.
— F., Priv. Rechtsanw., Spr. 9—10 u. 5—7, Herrenstr. 5, ☎ 2795.
— Friedr., Flachswr., Gogolstr. 7a.
— Joh., Schuhm., Bienenstr. 1, Q. 7.
— Joh. Osk., Rentn., Karolinenstr. 12.
— Jul., Hsb., Schuhm., Dorotheenstr. 23.
— Osk., Fleischhdl., Sprenkstr. 62.
— Osk., Monteur, Alexanderstr. 103.
— Oskar Friedr.', KReg., Exekutor der Dom.-Verw., Mühlenstr. 87, W. 3.
— Osk. Juls.', Werkmstr., Sprenkstr. 62.
— Paul, Koll.-Prok. d. Firma A.-Ges. Gerhard & Hey, Inh. d. Firma P. Wunderlich, Schützenstr. 12, W. 5.
— Rud., Fabrikbmt., Karolinenstr. 12.
— Wilh., Hg., Suworowstr. 57, W. 6.
Wunge, Anna, Hsb., Amboth. Str. 22.
— Aug. u. Heinr., Hdlr., Amboth. Str. 22
Wungis, Andr., Hausverw., Altonaerstr. 10
Wurm, Theod., Masch., Moorstr. 24.
Wuschkaln, Jak., Report., Schlock. Str. 9.
Wutke, Friedr., Masch.-Mstr., Baldohnsche Str. 5a.
— Jul., Goldschm., Kirchenstr. 43, W. 7.
Wuttke, Friedr., Techn., Wolfsstr. 5.
Wuzau, Matw., Tischlr., Suworowstr. 100
Wuzen, Isid., Vorarb., Kalnezeem. Str. 77.
— Ant., Schmied, Ambothen. Str. 18.
— Isid., Bahnbmt., Wolgund. Str. 1.
Floryjan Konstantinowitsch von Wyganowski, 2. G., Techn. Bureau, 1. Weidendamm 2, ☎ 409.
Wyganowski, J. S., Geschäftsf., Georgenstr. 6, W. 14.
Wykmann, Olga, Hsbn., Dorpaterstr. 46.
Wyrobow, Marie, Dr.-Wwe., Gertrudstr. 2
M. Wyrzykowski, 2. G., Möbel, Inh.: Michael Wladisl. Wyrzykowski, Wallstr. 11, ☎ 966.
Wyrzykowski. Sieh auch Wirschikowsky.
— Dan., Bmt., Säulenstr. 83, ☎ 1959.
— L., Hsb., Mühlenstr. 40, Q. 1.
— M., Inh. dieser Firma, Wallstr. 11.

Yacht-Club, Livl., Ballastd. 2a, ☎ 1595.
— Rigaer, Ballastdamm 1, Tel. 998. Sieh Register Seite 2.
Yström, Hugo, Hg., Herrenstr. 25, W. 11.
— J., Maler, Sprenkstr. 30, W. 31.

Zaar, A., Maurer, Rujensche Str. 1.
Zabel, Alma, Schndrn., Revalerstr. 39.
— Livia, Diakonisse, Charlottenstr. 9.
— Luitgarde, Hsbn., Fuhrmannsstr. 8.
— O., Fabrikbmt., Romanowstr. 66.
— Wilh., Setzer, Trinitatisstr. 28, W. 1.
v. Zabern, Adelh., Wwe., kl. Königsstr. 13
Zablocki, Emil, Gutsbes., Newastr. 8.
K. Zachel, 2. G., Möbel, Inh.: Karl Gustav Zachael, Kaufhof 34/35.
Zachael, Karl, Inh. d. Firma K. Zachel, Smolensker Str. 14, W. 3.
Zacharias, Gust., Schuhm., kl. Milchstr. 5.
Zachel, Ed., Bmt., Säulenstr. 84, W. 10.
— Joh., Schlosser, Feldstr. 6, W. 4.
Zacka, Ant., Fabrikbmt., Talstr. 7, W. 8b.
— Jan, Hdlr., Matthäistr. 70, W. 16.
— K. E., Auss., Talstr. 7, W. 8b.
Zacker, Kastellan, Thronfolgerboul. 7.
— Theod., Platzmstr., Walzwerkstr. 5.
Zahl, A., Schuhm., Mühlenstr. 67, W. 11.
— Jan, Schlosser, Bikkernsche Str. 45.
Zahlit, Arn., Zeichner, Basteiboul. 8.
— Fritz, Maler, Sprenkstr. 35, W. 13.
— Jak., Maurer, Gustavstr. 1, W. 6.
— Theod., Buchb., Grabenstr. 8.
Zahn, Charl., Wwe., Revaler Str. 87.
— Erna, Frl., Dorotheenstr. 21a, W. 10.
— H., Kfm., Schützenstr. 6, W. 6.
— Heinr., Maler, Laubstr. 3a, W. 7.
— Hermann. Materialverw., 1. Weidendamm 23.
— Karl, Bahnbmt., Marienstr. 46, W. 20.
— Olga, Frl., Ritterstr. 28, Q. 7.
— Rob., Tischlr., Pokrowstr. 10, Q. 4.
Zakalow, Hugo, Friseur, Suworowstr. 100
v. Zakiewicz, M., Frau, Mühlenstr. 49.
Zakowsky, J., Rentn., Newastr. 9, W. 28.
v. Zaleski, Alex., vereid. Rechtsanw., Spr. 12—7, Pauluccistr. 6, ☎ 973.
Zalesski, Joh., Färber, Sternstr. 11.
Zalis, Ernst u. Fr., Hdlr., Baumstr. 3.
Zalle, J., Frl., Kassirn., Basteiboul. 2.
— Jul., Klempner, Schlocksche Str. 37.
— Osk., Bankbmt., Kapselstr. 3.
Zalm, K., Sattler, Charlottenstr. 8.
v. Zalutynski, Ottilie, Frl., Kirchenstr. 20.
van den Zande, Th., Holzwr., Zaunstr. 1.
Zander, Arth., Dr. med., Spr. 9—11 u. 4—5, Sonn- u. Feiertags 9—11, Bartausche Str. 1, gegenüber der Station Sassenhof.
— Ad., Fuhrm., Wiesenstr. 2, W. 20.
— Emil, Direkt. der A.-Ges. „A. Wolfschmidt", Andreasstr. 4, Q. 3. Tel. 102.
— Henr., Artilleriestr. 68, Q. 1.
— Karl, Buchb., Pferdestr. 27.
Zanderson, Gust. Aug.', Hsb., Eliasstr. 6.
Zapp, Charles, Thronfolgerboul. 2, W. 2.
Zarikow, Konst., SR, Volksschul-Inspekt., Antonienstr. 9, W. 9.
Zarkow, Wass., Modelleur, Seestr. 15.
Zarow, Marie, Katholische Str. 56, W. 5.
Zary, Anna, Hsb., kl. Mosk. Str. 9, Q. 1.
— Kath., Hsbn., kl. Moskauer Str. 11.
Zatow, Sem., Polizeibmt., Gertrudstr. 123
Zaudig, Aug., Stationschefsgeh., Gertrudstr. 63, Q. 14.
— Ado, Buchhltr., Gertrudstr. 63, W. 3.
Zauka, Aug., Brothdl., 1. Weidendamm 20.
— Aug., Hdlr., 1. Weidendamm 18.
— J., Hg., Marienstr. 24, W. 12.
— Kyrill, Rentn., Suworowstr. 82.
Zaun, Fritz, Schlosser, Fuhrmannsstr. 44.
— Jak., Maler, Dorotheenstr. 13, Q. 5.
— Jer., Tischlr., Säulenstr. 57, W. 26.
— Marie, Hdlrn., alte Mitauer Str. 20.
— O., Telegr.-Mech., Gesellenstr. 6.
— Wilh., Wwe., Mühlenstr. 86, W. 8.
Jakob Zaune, 2. G., Kolonialw., Inh.: Jak. Zaune, Dorpater Str. 52, ☎ 1688
Zaune, Ans, Brückenauss., kl. Grabenstr. 4.
— Dor., Hsb., Stationsstr. 10, Q. 1.
— Jak., Inh. dieser Firma, Dorp. Str. 52.
— Joh., Hg., Turgenjewstr. 15, W. 1.
— Joh., Schuhm., Friedensstr. 5, W. 11.
— Jul., Hsb., Grodnosche Str. 2, Q. 1.
— Karl, Schndr., Matthäistr. 61, W. 21.
— Mik., Portier, Alexanderstr. 151.
— Pet., Hsb., Spargelstr. 10, Q. 3.
— Pet., Kol.-Hdl., Bärenstr. 13, W. 1.
— Rob., Braumstr., Dampfstr. 104.
Zaunit, Anna, Wäsch., Mühlenstr. 157.
— Jan, Fuhrm., Spargelstr. 5, W. 10.
— Joh., Buchhltr., Alexanderstr. 94.
— Joh., Maurer, Schreyenbusch 4, 23.
— Karl, Fuhrm., Spargelstr. 12, W. 1.
— Karol., Wäsch., Suworowstr. 80, W. 15
— Mart., Buchhltr., Romanowstr. 27.
Zautz, Karl, Hdlr., Alexanderstr. 152.
Zautze, Karl, Schlossermstr., Alexanderstr. 153, W. 13.
Zauze, Pet., Hsb., Ankerstr. 2.
— Karl, Schlosser, Amalienstr. 6.

H. F. Hassel, Marstallstr. 24. Telephon 269.
1000 Holzriemscheiben.
Lieferungsgeschäft für Maschinen und Technische Bedarfsartikel.

Kinder-Wagen, -Betten und -Velocipede.

Karl Grünberg, Matthäistr. № 54, im eigenen Hause. Telephon № 2402. **Die besten Gummireifen der Welt.**

v. Zawidzki, Jan. Jan.', Dr., KR., Ing.-Chem., Ass. am Polyt., Alexanderstr. 31
Zeberg, Heinr. Jw.', Bmt., Ritterstr. 75b.
— Andr., Schlosser, Parkstr. 3, W. 18.
Zebra, P. u. E., Schndrn., Revalerstr. 15.
Zebra, Wilh., Schmied, Bullensche Str. 3.
Rudolf Zech, 2. G., Handelsvermitt., Inh.: Rud. Zech, Schmiedestr. 72, ☎ 1418.

Rudolf Zech,
Schmiedestr. 72. Tel. 1418.
Anilin-, Alizarin- und Schwefelfarbstoffe, pharmaceutische und photographische Präparate
der Farbenfabriken vorm. Friedr. Bayer & Co., Elberfeld.

Zech, Inh. dieser Firma, Sandstr. 32.
Zederbaum, Joh., Schmied, Gartenstr. 21.
Zederholm, Aug., Schmied, Pernauerstr. 28
Zederström, Chr., Schiffskapt., Lagerstr. 9.
— Aug., Gummidr., Apothekerstr. 34.
— Fritz, Tschlr., Rabenstr. 7, W. 13.
— Joh., Schndr., Säulenstr. 60, W. 25.
— L. A., Schndr., Artilleriestr. 40.
Zedowitsch, Fritz, Klempner, kl. Lagerstr. 58.
Karl Zeekur, 2. G., Stauer, Jungfernstr. 19.
Zeekur, Ans, Privat., Lagerstr. 63.
— Jan, Zimmerm., kl. Mosk. Str. 5.
— Joh., Hdlr., alte Mitauer Str. 24.
— Mart., Zimmerm., Lubahn. Str. 39a.
— Pet., Hsb., Waggonstr. 13, W. 1.
— Pet., Maurer, kl. Moskauer Str. 3.
Zeekursne, Pet., Hsb., Kartonfabr., Emmastr. 21.
P. Zeelau, 2. G., Holz, Inh.: Peter Zeelau, Rathausplatz 15.
Zeelau, Anna u. Lisa, Schndrn., Alexanderstr. 99, W. 3.
— Aug., Monteur, Dorotheenstr. 5a.
— Christ., Hsb., Dampfstr. 45.
— Karl, Fabrikbmt., Alexanderstr. 151.
— Th., Hsb., Duntenh. Str. 34, Q. 1.
Zeelau-Vogel, Jak., Schmied, Lagerstr. 36
— Karl, Maler, Lagerstr. 36 W. 9.
Zeelaw, Jan, Schndr., Nußstr. 2.
Zeelawin, Joh. Andr.', Maurer, Hospitalstr. 16, W. 11.
Zeelen, Amanda, Frau, Romanowstr. 47.
Zeelinsky, Karl, Lithogr., Kathol. Str. 30.
Zeemgal, Ed., Packmstr., Elisabethstr. 83.
— Mart., Hsb., Schreyenbusch 4, 13.
Zeemit, Jak., Hsb., Champetresche Str. 23.
Zeesneek, Ed., Zimmerm., Bullen. Str. 7a.
Zefeld, Heinr., Priv., Sprenkstr. 34a.
Zehber, J., Fuhrm., Alexanderstr. 163.
— Krisch, Fuhrm., Laboratoriumstr. 5.
— Krist., Fuhrm., Rabenstr. 18.
Zehber-Weikmann, Lisa, Fuhrgesch., Suworowstr. 97, W. 35.

Ed. Zehder,
Karlsstrasse Nr. 11.
Telephon Nr. 104.

Ed. Zehder, 1. G., Landwirtschaftl. Geräte, Inh.: Ed. Zehder, Prok.: Otto Kundert, Karlsstr. 11, ☎ 104.
Zehder, Alexandra, Kassir., Romanowstr. 9.
— Ed., Inh. dsr. Firma, Romanowstr. 37.
— Jur., Fuhrm., Obststr. 12, W. 1.
— Marie, Verkäuf., Romanowstr. 9.
Zehlau, Martha, Krankenw., Bienenstr. 1.
Zehlei, Karl, Zimmerm., Laubstr. 9.
Zehlen, Andr., Bäcker, Lagerstr. 52.
— Alfr., Kontorbmt., Elisabethstr. 10a.
Zehler, Rud., Schlosser, Alexanderstr. 192.
— Jan, Maurer, Ernestinenstr. 29.
Zehley, L., Amts-Drechslermstr., Werkst.: kl. Schmiedestr. 13, Wohn.: 11, W. 5.
Zehlin, A., Hsb., Champetresche Str. 88.
Zehnfeld, J., Hsb., Mit. V. Gartenstr. 16
Zehring, Mart., Bmt., Versohnsche Str. 6.
Zehrp, Matth., Kfm., Säulenstr. 22.
Zehrpe, Arth., Feilenh., Alexanderstr. 94.
— Paul, Prok. der Firma H. v. Westermann, kl. Schmiedestr. 16, W. 4.
Zehrs, Alex., Fabrikbmt., Margaretenstr. 6
— Ernst, Fuhrm., Alexanderstr. 136.
— Joh., Elektrotechn., Beamtenstr. 1.
— Lisa, Hsbn., Margaretenstr. 6.
— M., Fabrikbmt., Wolmarsche Str. 3.
— Mikk., Fuhrm., Alexanderstr. 138.
Zehrus, Elis., Kol.-Hdl., Theaterstr. 7.
Zehse, Klara, Lehrerin, Matthäistr. 79.
Zehsneek, Joh., Hdlr., Taubenstr. 28.
— Chr., Hsb., Waldstr. 13.
Zeibes, Gust., Dw., Herrenstr. 26.
Zeichner, Jak., Schmied, Rumpenh. Str. 17
Zeimer, Waschanstalt, Waldstr. 4b.
— Alex., Wwe., Hsbn., Doblensche Str. 4a
— G., Fleischer, Säulenstr. 67, W. 5.
— J., Dw., Schmiedestr. 2.
— Rob., Fleischhdl., Sprenkstr. 39.
— W., Wwe., Lagerstr. 5, Q. 4.
Zeip, Andr., Ing., Schulenstr. 12, W. 11.
— Emilie, geb. Mathisson, Hsbn., Schulenstr. 12.
Zeireff, J., Klempner, Nordstr. 11.
Zeiser, Mart., Kol.-Hdl., Nordstr. 8.
Zeising, Rud., Töpfer, Revaler Str. 56.
Zeitel, S., Hdlr., Parkstr. 6, W. 11.
Zeitlin, Heinr., Ing., Alexanderstr. 108.
— Hirsch, Zunahtm., Ritterstr. 89, W. 1a.
— Isai, Hg., Romanowstr. 43, W. 14.
— Isser (Hirsch), Holzwr., Mosk. Str. 75.
— L., Agent, Moskauer Str. 75, W. 5.
Zeitz, Aug., Tschlr., Alexanderstr. 182.
— Dav., Hsb., Wjatkasche Str. 2.
Zekalis, V., Zugsteller, 2. Weidendamm, Güterbahnhof 5.
Zekkul, Pet., Aufs., Laboratoriumstr. 8.
Zelau, Karl, Oekon. d. Gewerbevereins, Königsstr. 30, W. 4.
Zelaw, Jndr., Kellner, Suworowstr. 80.
— Wold., Schlosser, Kandauer Str. 9.
Zelawin, Pet., Fuhrm., Spargelstr. 5.
Zelewitsch, Gust., Mech., Newastr. 25.
— J. J., Chef d. Materialverw. d. Oreler Bahn, Ritterstr. 35.

Spezial-Werkstatt für Optik von
Carl Zelewitz,
gepr. Optiker.
Pferdestrasse 3,
gegenüber dem Lombard.
Uebernimmt aller Art Elektrischer Anlagen zu den billigsten Preisen.
Reparaturen wie: Brillen, Pincenez, Operngläser, Thermometer etc.
Zur Verwendung kommen nur ff. Rathenower Brillengläser.

Zelewitz, Aug., Setzer, Säulenstr. 45.
— Ed., Maler, Suworowstr. 86.
— Jul., Faktor der Gouv.-Druckerei, Nikolaistr. 6, W. 22.
— Karl, Optisch. Magazin: Pferdestr. 3, Wohn.: Marienstr. 48.
— Wilh., Maler, Revaler Str. 33.
Zelge, Eleon., Wwe., Säulenstr. 33, W. 23.
Zelin, Karl, Stationschefsgeh., Marienmühlenstr. 11.
Zelinsky, Karl, Hg., Poststr. 6, W. 1.
Zelizo, A. S., Monopolbmt., Pionierstr. 4.
— Ant., Schuhm., Wiesenstr. 2, W. 4.
Zell, Friedr., Hg., Marienstr. 44, W. 9.
Zelle, Eveline, Hsbn., Nordstr. 8.
Zelle, Jul., Schlosser, Dorpater Str. 85.
— Karl, Glaser, Dorpater Str. 87, W. 11
Zellenberg, Pet., Hsb., Schreyenb. 6, 12.
Zellinsky, Theod., Hg., Sprenkstr. 2.
Zellmann, J., Unteroffizier, Artilleriestr. 40

Zelm & Böhm,
Gyps-, Schlämmkreide-, Ofen- und Thonwaaren-Fabrik.
Theater-Boulev. 11. — Tel. 226.

Zelm & Böhm, 2. G., Fabrikation von Alabaster, Kreide u. Ofenkacheln, Inh.: Joh. Friedr. Paul Böhm, Joh. Frdr. Zelm und Jng.-Techn. Joh. Paul Böhm, Niederlage: Theaterboul. 11, ☎ 226, Ofenkachelfabrik: Suworowstr. 86, ☎ 1581, Kreidefabr.: Ballastdamm 70, ☎ 1952.
Zelm, Adam, Stauer, Blumenstr. 3.
— Arthur, Zahnarzt, Spr. 11—1 u. 3—6, Alexanderstr. 45, W. 2.
— Aug., Schmied, Revaler Str. 85, W. 11
— Aug., Weber, Gymnastikstr. 25a.
— Ernst, Fabrikbmt., Karolinenstr. 33.
— Fritz, Zimmerm., Marienstr. 120, W. 6.
— J., Privatschule, Säulenstr. 33.
— Jan., Hsb., Asuppensche Str. 12.
— Jan, Schmied, Eisenbahnstr. 13, W. 4.
— Jan, Zimm., Teichstr. 4.
— Joh., Kirchenstr. 41, W. 5.
— Joh., Mitinh. der Firma Zelm & Böhm, Peter-Paulstr. 2, W. 5, ☎ 1739.
— Ju., Jng.-Chem., Cementfabr. Poderaa
— Jur., Fuhrm., Pokrowstr. 16.
— Jur., Fuhrm., Suworowstr. 87.

Fabrik Rigaer Spielwaaren. **Vierecke & Leutke.** Fabrik: Mitauer Chaussée 9. Niederlage Theaterstr. 11

— Karl, Monteur, Thüringer Str. 39.
— Karl, Tschlr., Schrundensche Str. 6.
— Mar., Wwe., Charlottenstr. 8.
— Mart., Schlosser, Philippstr. 3.
— Mich., Hsb., Drosselstr. 33.
— Mik., Kutscher, Kandauer Str. 4.
— Pet., Tapez., Wolmarsche Str. 8.
— Rud., Maurer, Hospitalstr. 31, W. 17.
Zelmann, Aug., Schlosser, Mühlenstr. 147.
Zelme, E., Hebamme, Dorpater Str. 38.
— Gust., Musiker, Falckenstr. 1, W. 3.
Zelmeraug, Georg, Telegr.-Bmt., Marienmühlenstr. 14, W. 17.
— J., Friseur-Amtsmstr., Suworowstr. 39,
Zelmin, A., Gemüsehdl., Gertrudstr. 125.
— Adam, Hsb., Moorstr. 38.
— Alex., Maler, Trinitatisstr. 2.
— Alfr., Techn., Helenenstr. 18, W. 16.
— Andr., Dw., Marienstr. 31, Q. 8.
— Andr., Fabrikbmt., Alexanderstr. 52.
— Andr., Hsb., Helenenstr. 18, Q. 1.
— Andr., Schlosser, Alexanderstr. 50.
— Anna, Kassir., Alexanderstr. 115, W. 7.
— Aug., Dw., Wallstr. 8, W. 10.
— Georg, Kontorbmt., Kalnezeem. Str. 7.
— Jan., Hsb., Grandstr. 5, Q. 1.
— Joh., Hsb., Moskauer Str. 189.
— Joh., Kontorbmt., Kalnezeem. Str. 7.
— Joh., Maurer, Sternstr. 8, W. 29.
— Joh., Schuhm., Lagerstr. 22, W. 5.
— Joh., Töpfer, Revaler Str. 40.
— Karl, Mitinh. der Firma Alex. Bergengrün's Succ., Nikolaistr. 27, W. 7.
— Karl P., GS, Revieraufs., Kaufstr. 14
— Lisa, Verkäuf., Pernauer Str. 21.
— Mar., Krankenwärtn., Ritterstr. 3.
— Mich., Schndr., Alexanderstr. 115.
— Pet., Geschäftsf. bei A. Dombrowsky, 2. Weidendamm 25, W. 1.
— P., Hsb., kl. Stationsstr. 11, Q. 1.
— Pet., Hsb., Seestr. 6, W. 1.
— Pet., Schuhm., Kalnezeemsche Str. 29.
— Pet., Uhrm., Kandauer Str. 7.
— Reinh., Dw., Alexanderstr. 37, Q. 9.
— Wold., Hg., Kohlenstr. 14.
Zelming, A., Fabrikbmt., Suworowstr. 80.
— Andr., Schlosser, Suworowstr. 80.
— Concordia, Bahnbmt., Turmstr. 7.
Zelser, Alex., Markthdlr., Alexanderstr. 106.
Zeltmann, Ans, Kellner, Marienstr. 71.
Zemberg, Anna, Wwe., Fellinerstr. 3.
Zemme, Emma, Schndrn., Hospitalstr. 3.
Zemmer, Joh., Fuhrm., Obststr. 4, Q. 8.
Zemmesch, Karl, Hsb., Sternstr. 26.
Zena, Andr., Hsb., Rutzausche Str. 10.
Zensur, innere: im Schloß 45, auswärt.: Dorpater Str. 44. Sieh Register S. 2.
Zentner, Pet., Hsb., Wolgund. Str. 58a.
Zentral-Grundsteuer-Kommission, geöffnet 9—4, Jakobsstr. 12.
Zentral-Waren-Depots, Gesellschaft der, Direktion: Präs. N. Fenger, Glieder: Paul A. Schwartz, C. G. v. Sengbusch, W. Hartmann, Ch. Drishaus.
Zenziker, S., Kleiderhdl., Königsstr. 22.
— Sam., Damenschndr., Romanowstr. 119.
Zeple, Jak., Hdlr., Steinstr. 8, W. 7.
Zeplinsky, Wik., Kol.-Hdl., Dünam. Str. 30
Zeplis, Rud., Schndr., Ritterstr. 12.
Zeplit, Jur, Portier, Sprenkstr. 56a.
— Georg, Zimmerm., Hofesstr. 20, Q. 4.
— J., Masseur, Schulenstr. 7, W. 6.
— K. J., Postbmt., Sprenkstr. 3.
— Karl, Maurer, Mitauer Ch. 39, W. 13.
Ed. Zepp, 2. G., Mech. Werkst., Inh.: Ed. Zepp, Grabenstr. 36, ☎ 1986.
Zepp, Ed., Inh. dieser Firma, Grabenstr. 36.
— Jul., Sattler, Durbensche Str. 4.
— Kath., Dw., Säulenstr. 46, W. 20.
Zepurit, Andr., Bildh., Mühlenstr. 18.
— Mart., Maurermstr., Suworowstr. 82.
Zepurneek, Karl, Dw., Alexanderstr. 42.
— Karl, Dw., Säulenstr. 14.
— Reinh. Jw., Diener, Friedensstr. 17a.
Zerbul, Dav., Verkäuf., Moskauer Str. 54.
— Jan, Schriftf., Karolinenstr. 8, W. 11.
Zerche, H., Bäcker, Thronfolgerboul. 23.
— Auguste, Kol.-Hdl., Suworowstr. 77.
Zerebnikow, J., Hdlr., Peitaustr. 11.
Zerfaß, Ludw., Geschirrhdl., Gertrudstr. 81.
Zerin, Andr., Schmied, Färberstr. 11.
— Jul., Tapez., Gertrudstr. 56, W. 9.
— Mart., Hausverw., Kandauer Str. 40.
— Nik., Lehrer, Mühlgraben. Str. 14.
— Paul, Kassir., Duntenhofsche Str. 27.
Zernau. Georg, Fleischer, Grenzstr. 6.
Zernisch, Andr., Zollaufs., Katharinend. 14
Zernowsky, Joh., Hsb., Kandauer Str. 38.
Zerpe. Otto, Hausverw., Kalug. Str. 9.
Zerpin, L., Bahnbmt., Gustavstr. 1, W. 10.
Zerrin, Anna, Schndrn., Alexanderstr. 141.
— Emil, Schndr., Revaler Str. 22, W. 12.
— Karl, Kutscher, Friedensstr. 16.
— Ludw., Zimm., Katharinenstr. 1, W. 6.
Zers, Alex., Hg., Margaretenstr. 6.
— Joh., Techn., Alexisstr. 8, W. 10.
Zerzinsky, R. M., KS, Akzisebez.-Kontrol., Pauluccistr. 7.
Zesch, Ther., Fr., Newastr. 26, W. 54.
Zesiel, Gawr., Schuhm., Pernauerstr. 13.
Zesin, Elis., Frl., Schiffsstr. 38, Q. 2.
Zesneek, Jan, Tschlr., Matthäistr. 60.
Zessulewitsch, Stan., Kurzw.-Hdlg., Gertrudstr. 125.
Zeßler, Abr., Uhrm., Dünamünd. Str. 32.
Zetlin, Abs., Hg., Mühlgrabensche Str. 3.
— R., Hausverw., Kurmanowstr. 20a.
Zewolin, Joh., Wächter, Laboratoriumstr. 14, W. 7.
Ziankow, Sim., Bahnbmt., Turgenjewstr. 21
Zibbermann, R., Wwe., Säulenstr. 76.
Zibeneek, Karl, Hsb., Krebsstr. 19.
Zibis, Postbmt., Theaterboul. 15.
Zibolowsky, Joh., Hg., Romanowstr. 45.
Zibolski, Onufri, Bmt., Palissadenstr. 23.
Zibuljew, Matr., Hsb., Jarosl. Str. 90.
Zibulski. Sieh auch Zybulski.
— A. K., Revieraufs., Mühlenstr. 84.
— Adolf, Gef.-Aufs., Zitadelle.
— Kas., Hsb., Laubstr. 7.
— Stan., Former, Emmastr. 21.
Zidowitz, Nat., Schndrn., Alexanderstr. 76.
— S., Privat., Altonaer Str. 30.
Ziegler v. Schaffhausen, Karl, WSR, Hsb., Gertrudstr. 3, W. 4.
Ziegler, Emilie, Hsbn., Newastr. 15.
— Gust., Färb.-Techn., Goldingerstr. 2a.
— L., Kfm., kl. Schmiedestr. 14, W. 2.
— Marie, Hebamme der Fabrik „Prowodnik", Schienenstr. 8, W. 1.
— W., Hafenbau-Ing., Mühlenstr. 66.
Ziegra, Alb., Musiker, Taubenstr. 28.
Ziehdrath, Heinr., Drahtz., Ambothensche Str. 18.
— Paul, Drahtz., Ambothensche Str. 18.
Ziemer-Dukowski, Heinr., Oberkellner, Nikolaistr. 5, Q. 3.
v. Zieminski, L., vereid. Rechtsanw., Spr. 9—10 u. 5—7, Basteiboul. 8, W. 4. Tel. 1203.
Zierke, Hugo, Buchhltr.-Geh., Kalnezeem. Str. 25b.
Zies, Jak., Lehrer, Matthäistr. 82, W. 6.
Ziese, Joh., Weber, Windauer Str. 21.
Zieser, J., Stadtwäger, Arsenalstr. 7.

Eduard Zietemann,
Pianoforte- u. Harmonium-Magazin.
Pferdestr. 11.

Eduard Zietemann' 2. G., Musikal. Instrum., Inh.: Eduard Zietemann jun., Pferdestr. 11.
Zietemann, Concordia, geb. Thieme, Alexanderstr. 103.
— Ed. S. F., erbl. Ehrenb., Kirchenstr. 7, W. 4, ☎ 1737.
— Ed. jun., Kfm., Inh. dsr. Firma, Mühlenstr. 48, Q. 17.
— Herb., Bmt., Duntenhofsche Str. 11.
— Louis, Fabr.-Bmt., Duntenh. Str. 11
Zietz, Gust., Schuhm., Gertrudstr. 84.
— Joh., Böttcher, Moskauer Str. 66.
— Leonh., Amts-Hutm.-Mstr., Alexanderstr. 34 und 64.
Ziffersohn, Karl, Instr.-M., Gertrudstr. 51.
— Fr., Hg., kl. Lagerstr. 12.
Ziganow, D., Dw., Kirchenstr. 17, W. 3.
Zigrat, Jak., Schlosser, Dorotheenstr. 24.
— Paul. u. Emma, Schndrn., Matthäistr. 57, W. 15.
Zihn, Aug., Hg., Selburg. Str. 4a, W. 1.
Zihrul, Mich., Hg., Sprenkstr. 56, W. 2.
Zihze, J., Hsb., Wasserstr. 9.
Zikowski, Charl., Schndrn., Neustr. 20.
— Ed., Aelterm. d. Uhrm.-Amts, Gesch.: kl. Schmiedestr. 11, wohnt Klosterstr. 19.
— K., Amts-Schuhm.-Mstr., Neustr. 20.
Zikulenko, Nik. W., Oberlehrer, Matthäistr. 18, W. 17.
Zilewitsch, Ch., Mechan. Werkst., Moskauer Str. 62.
Zilinski, Aug., Wwe., Säulenstr. 57.
— Franz, Blumenhdl., Mosk. Str. 138a.
— Jan, Vergolder, Spargelstr. 5, W. 29.
— K., Bahnbmt., Katholische Str. 30.
— Karl, Friseurgesch., Wolmar. Str. 19.
— Karl, Hg., Moskauer Str. 287.
— Mar., Handarb., Friedensstr. 6, W. 17
Zillatus, Rud., Hsb., Mechan., kl. Newastr. 14, W. 3.
— A., Hsb., Romanowstr. 93, W. 2.
Ziller, Helene, Elisabethstr. 77, W. 18.
Zilp, Doroth., Kontorbmt., Säulenstr. 27.
Zimansky. Sieh Szymanski.
Zimaschko, Mik., Fuhrm., Hospitalstr. 29.
Zimbalowsky, M., Klempner, Schlocksche Str. 27, W. 6.
Zimbul, Jak., Hdlr., Matthäistr. 38.
Zimbur, Jos., Konditor, Parkstr. 4.
Zimdin, Alex., Träger, Dampfstr. 94.
Zimkin, Benj. u. Sim., Holzhdlr., Sadownikowstr. 13, W. 6.
— Joss., Holzhdlr., Steinstr. 18.
— Isaak, Holzhdlr., Romanowstr. 114.
— Leibe, Hdlr., Romanowstr. 107, W. 13.
— Sch., Hdlr., Eliasstr. 28, Q. 6.
Zimkind, Schlom, Kfm., Mosk. Str. 39.
Zimmer, A., Wwe., Windstr. 6, W. 4.
— J., Bmt., Windstr. 6, W. 4.
— Jan, Töpfer, Schreyenbusch 2, 22.
v. Zimmermann, Karl, vereid. Rechtsanw., Spr. $3^1/_2$—$4^1/_2$, Basteiboul. 6, ☎ 197, Wohn.: Elisabethstr. 17, W. 5.
— Ed., Bevollm. der Firma Gesellsch. für d. Verkauf v. Erzeugnissen Russischer metallurgischer Werke, Alexanderstr. 31. ☎ 2892.
— J., SR-Frau, Alexanderstr. 31, W. 11.
— Karol. u. Elis., Frl., Arsenalstr. 3.

Gummi-Artikel für landwirthschaftliche Maschinen, für Meiereien etc. **Gummiwaaren-Fabrik „Russia"**
Gummi-Huf-Unterlagen, Equipagen-Gummi-Reifen. Gebrüder Freysinger.

Krankenfahrstühle, Sportwagen, Turnapparate.

Karl Grünberg, Matthäistr. № 54, im eigenen Hause. Telephon № 2402. Die besten Gummireifen der Welt.

Fabrik und von Musik- Hauptdépôt Instrumenten.

Jul. Heinr.
Zimmermann,
Riga, Scheunenstr. Nr. 15.
Telephon 1887.
Sämmtliche Musikinstrumente
bester Qualität zu billigen Preisen.
Noten, Schulen u. Etuden. Preiscourant gratis.

Jul. Heinr. Zimmermann, 2. G., musikal. Instr., Inh.: Jul. Heinr. Zimmermann, Bevollm. August Zimmermann, Kaufstr. 9, ☎ 1887.
Zimmermann, A., Dw., Kalnez. Str. 14.
— A., Wwe., Conv. z. hl. Geist 5, Q. 2.
— Alex., Fleischer, Lermontowstr. 4.
— Alwine, Hsbn., Peterholm. Str. 9.
— Apoll., Wwe., Bienenstr. 7, W. 31.
— Daniel, Advokat u. Dispacheur, Spr. 10—1, Basteiboul. 6, ☎ 197.
— Doroth., Hausverw., Gertrudstr. 41.
— F., Lehrerin, Gertrudstr. 6, W. 5.
— F., Mech., Säulenstr. 53, W. 8.
— Fr., Schiffskapt., Ballastdamm 64a.
— Franz, Dw., Domplatz 7, W. 3.
— Georg, Bauuntern., Schoonerstr. 3.
— Georg, Kol.-Hdlr., Ebelshof. Str. 11.
— Gust., Setzer, Peterh. Str. 9, Q. 11.
— Herm., Uhrenhdl., Pferdestr. 27, Wohn.: Schwalbenstr. 4.
— J., Wwe., Neustr. 7, Q. 3.
— Jak., Dw., Baldohnsche Str. 17.
— Joh., Frau, Kalkstr. 29, W. 10.
— Judel, Kleiderhdl., Elisabethstr. 85a, Laden 60.
— Jur., Tschlr., Hsb., Mühlgr. Str. 8.
— K., Frl., Lagerstr. 44, W. 7.
— Karol. u. Franziska, Lehrerinnen, Gertrudstr. 6, W. 5.
— Klem., Zimmerm., Fuhrmannsstr. 19.
— Krisch, Töpfer, Teichstr. 13.
— Liebe, Wwe., Herrenstr. 21.
— Lisa, Hdlrn., Lubahnsche Str. 40.
— M., Wwe., Gertrudstr. 93, W. 4.
— Marie, Wwe., Gertrudstr. 6, W. 5.
— Mart., Schiffskapt., Hsb., Tempelstr. 3.
— Math., Frl., Gertrudstr. 22, W. 12.
— Paul Chr., TR, Bmt., Marienstr. 4.
— Rud., Dr. phil., Oberlehrer, Gertrudstr. 6, W. 5.
— S., Schlosser, Atgasenscher Weg 5.
— Theod., Dr. med., Spr. 9—11 und 4—6, Marienstr. 47, W. 4.
— W., Kol.-Hdl., Lagerstr. 49.
— Wilh., Hsb., Laubstr. 5.
— Wilh., Wwe., Suworowstr. 64.
— Wold., Spark.-Bmt., Mosk. Str. 121.
Zimmur, Dom.-Bmt., Matthäistr. 50.
Zimolin, N., Wwe., Honigstr. 1.
Zimse, Jan, Masch., Petersb. Ch. 15.
Zinai, Karl, Hsb., Bauskesche Str. 23.
Zinau, H., Fleischhdl., alte Mitauer Str. 29.
Zinck. Sieh auch Zink.
— A., Hg., Alexanderstr. 118.
— Jak., Maurer, Zeisigstr. 1.
— Marie, Schndrn., Zeisigstr. 1.
— Rud., Pastor an der Jakobikirche, Thronfolgerboul. 8, W. 3.
— Rud., Oberlehrer, Thronfolgerb. 8.
Zingel, M., Pflegerin, Revaler Str. 38.
Zinis, M., Reisender, Theaterboul. 9.
Zinius, E., Frl., Mühlenstr. 74, W. 17.
Zink. Sieh auch Zinck.
— A., Hg., Felliner Str. 3a, W. 15.
— Ernst, Agent, Felliner Str. 3a.
— Heinr., Hg., Marienstr. 50, W. 3.
— J., Frau, Newastr. 9, W. 43.
— M., Stellenvermitt.-Bureau, Marienstr. 50, W. 3.
Zinkel, Iw., Kolporteur, Sprenkstr. 50.
Philipp Zinn, 2. G., Landesprod., Inh.: Lippmann Phil. Zinn, Parkstr. 5, ☎ 2442.
Zinn, Philipp, Cand. rer. merc., Inh. dieser Firma, Parkstr. 3, W. 15.
Zinnau, Georg, Kontorbmt., Säulenstr. 84.
Zinne, Ed., Materialverw., Matthäistr. 18
— Fritz, Monteur, Matthäistr. 18, W. 31.
— Hans, Kolhdlg. u. Theehaus, Schlocksche Str. 40.
— J. F., Kellner, Kurmanowstr. 1, W. 12
— Marg., Wwe., Hsb., Schlock. Str. 78.
Judel Zinnemann, 2. G., Manuf.- u. Kurzwaaren, Inh.: Jud. Zinnemann, Jungfernstr. 1.
L. Zinnemann, 2. G., Schneiderei-Art., Inh.: Chaim Leib Zinnemann, Münzstr. 2.
Zinnemann, Judel, Inh. dieser Firma, Kramerstr. 10, W. 8.
— L., Inh. dieser Firma, Münzstr. 7.
Zinnis, Aug., Hebamme, Säulenstr. 92.
— Jur., Fuhrm., Dondangensche Str. 8.
— Lotte, Hsb., Dondangen. Str. 8.
Zinnit, Dor., Hausverw., Zementstr. 9.
— Karl, Schlosser, Newastr. 23, W. 18.
— Kasp., Zimm., Hospitalstr. 4.
Zinnius, Alex., KR, Inh. d. Alexander-Apotheke, Pharmazeut d. Gouv.-Medizinalabth., Alexanderstr. 101, Q. 5.
— Alex. jun., Pharm., Alexanderstr. 101.
— Bruno, Zeichner, Petersb. Ch. 74.
— Joh., Werkmstr., Schlocksche Str. 57.
— Krist., Vorarb., Hospitalstr. 14.
— Louise, Hsb., Schlocksche Str. 57.
Zinowski, F., Zahnarzt, Spr. 10—1 u. 3—5, Scheunenstr. 19, W. 6.
— Eug., Apotheke: Jesuskirchenstr. 11, ☎ 2672, wohnt Scheunenstr. 19.
Zinowsky, Ans, Hsb., Fuhrmannsstr. 15.
— A., Buchdr., Sprenkstr. 2, W. 25.
— Herm., Fleischer, Artilleriestr. 67.
— Minna, Schndrn., Fuhrmannsstr. 15.
— Th., Friseur, Newastr. 23, Q. 8.
Zionek, Franziska, Wwe., Säulenstr. 29.
— Stanisl. M., Dom.-Verw.-Bmt., Säulenstr. 29, W. 7.
Zipow, Kalm., Buchbinderei, Schmiedestr. 76, W. 2.
Zippert, Ed., Kfm., Neustr. 24, ☎ 2851.
Zippul, Pet., Hsb., Schreyenbusch 4, 20.
Zipreß, M., Fr., Kalkofenstr. 2.
Ziprian, W., Wächter, Fischerstr. 7, W. 9.
Zips, Joh., Böttcher, Dampfstr. 96.
Zipst, Wilh., Hsb., Jesuskirchenstr. 1.
Ziranka, Adelh., Schndrn., Alexanderstr. 106
— Wold., Schreibw.-Hdl., Alexanderstr. 107 Wohn.: Alexanderstr. 106.
— Wold., Sattler, Alexanderstr. 106.
Ziranko, Anna, Hsb., Säulenstr. 91.
— J., Bauschlosser, Säulenstr. 91, W. 1.
Zirke, Andr., Maler, Schlocksche Str. 43.
— Hugo, Buchhltr., Taubenstr. 26, W. 8
Zirkwitz, Rud. Heinr.', Architekt, Gertrudstr. 1, ☎ 1450.
Zirrit, Amal., Schndrn., Mühlenstr. 117.
— Alex., Tschlr., Artilleriestr. 34, W. 18.
— Ed. ,Schlosser, Ritterstr. 44, Q. 22.
— Hugo, Küfer, Lagerstr. 11, W. 10.
— Jan, Tschlr., Hospitalstr. 9, W. 19.
— Iw., Postbmt., Mühlenstr. 117, Q. 1.
— Nat., Fr., Elisabethstr. 20, W. 31.
— P., Tapez., Marstallstr. 17, W. 13.
v. Zirul, Jenny, Kapt.-Fr., Todlebenb. 2.
J. Zirul, 2. G., Kolonialw., Inh.: Jahn Sausmann, gen. Zirul, Pernauer Str. 25.
Zirul, A., Hdlr., Elisabethstr. 10, W. 27.
— Andr., Gärtner, Dünamünd. Str. 45.
— Andr., Sattler, Dünamünd. Str. 48.
— Anna, Wwe., Parkstr. 6, W. 20.
— Ans, Bäcker, Ritterstr. 70, W. 10.
— Ans, Hsb., Artilleriestr. 36, Q. 2.
— Aug., Ing., Karolinenstr. 27.
— Christ., Feldscher, Duntenhof. Str. 1.
— E., Kol.-Hdl., Gertrudstr. 42.
— Ed., Schaffner, Friedensstr. 12, W. 12.
— Eva, Fuhrhalt., Romanowstr. 113.
— Eva, Stellmacherei, Karolinenstr. 27.
— Fritz, Fuhrm., Dünamündesche Str. 43.
— Heinr., Lehrer, Marienmühlenstr. 22.
— Heinr., Maler, Matthäistr. 74, W. 54.
— J., Bankbmt., Marienmühlenstr. 22.
— J., Einfahrt, Steinstr. 18.
— J., Kol.-Hdl., Revaler Str. 81, W. 1.

Fabrik Rigaer Spielwaaren. Vierecke & Leutke. Fabrik: Mitauer Chaussée 9. Niederlage. Theaterstr. 11

— J., Maler, Sprenkstr. 33, W. 13.
— J. A., Töpfermstr., Ritterstr. 83, W. 7.
— Jak., Portier, Schützenstr. 5, W. 17.
— Jak., Zimmerm., Mühlenstr. 147.
— Jan, Zimmerm., Suworowstr. 115.
— Joh., Bäcker, Dünamünd. Str. 45.
— Joh., Fabrikbmt., Schienenstr. 6.
— Joh., Fuhrm., Peterholmsche Str. 11.
— Joh., Holzhdlr., Albertstr. 3, W. 17.
— Joh., Holzhdlr., Todlebenboul. 10.
— Joh., Inh. der Firma J. Zirul, Pernauer Str. 25, ☎ 2997.
— Joh., Instr.-M., Gertrudstr. 135.
— Joh., Postbmt., Hofesstr. 8.
— Joh., Untermstr., Spargelstr. 5, W. 40
— Jul., Bmt., Matthäistr. 52, W. 29.
— Julie, Kol.-Hdl., Albertstr. 9, W. 17.
— Julie, Oberin, Mitauer Ch. 47.
— Julie, Wwe., Sprenkstr. 2, W. 14.
— Kasp., Kol.-Hdl., Revaler Str. 85.
— M., Koch, Todlebenb. 7, Q. 9.
— Mar., Wwe., Matthäistr. 61, W. 14.
— Mar., Wwe., Hsb., Revaler Str. 81.
— Marie, Hausverw., Hofesstr. 8.
— Mart., Hsb., Matrosenstr. 4.
— Matth., Hsb., Rübenstr. 5, Q. 1.
— Mich., Fuhrm., Artilleriestr. 11, W. 24.
— Otto, Zimmerm., Hofesstr. 8.
— P., Hg., Sprenkstr. 56.
— Pet., Dw., Thronfolgerb. 19.
— Pet., Goldarb., Artilleriestr. 36, Q. 1.
— Pet., Hg., Säulenstr. 76, W. 6.
— Pet., Hsb., Petersb. Ch. 32.
— Pet., Hsb., Steinstr. 18.
— Pet., Maler, Revaler Str. 58, W. 19.
— Theod., Schmied, Kalugasche Str. 17.
Zirz, Stan., Dw., Marienstr. 12, W. 6.
Zirzen, A., Wächter, Marienmühlenstr. 18.
— Andr., Privat., Mühlenstr. 27, W. 2.
Zisch, Franz, Dw., Alexanderstr. 21.
Ziselewsky, W., Kol.-Hdl., Schlock. Str. 27
Zisemsky, W., Wwe., Karolinenstr. 31.
Zisewsky, **Herm. F., KS, Tischvorsteher,** Karolinenstr. 26, W. 2.
Ziska, K., Schmied, Elisabethstr. 19.
Zisle, Georg, Schlosser, Kaisergartenstr. 8.
Zitowitsch, Barb., Schndrn., Gertrudstr. 51.
— A., Obersten-Fr., Gertrudstr. 43.
Zitowsky, Wlad., Johannishof 4.
Zitron, Hdlr., Kramerstr. 1, W. 6.
— J. u. G. Wiadro, Zahn-Klinik, geöffn. 9—8, Alexanderstr. 29.
— Jeruch, Klempner, Ritterstr. 75, W. 2.
— Joh., Schndr., Turmstr. 13, W. 2.
Zitronbaum, Jos., Hsb., Gertrudstr. 74.
Ziwilko, Ad., Drucker, Charlottenstr. 36.
Ziwinsky, Emilie, Schndrn., Jakobsstr. 6.
Zizer, B., Hsb., kl. Bullensche Str. 12.
Zizeruk, Vikenti, Seiler, Ritterstr. 149.
Zizin, Nik., Korresp., Elisabethstr. 101.
Zlaw, Chaim, Schndr., Kurmanowstr. 20a.
Zlotowska, Regina, Arzt, Spr. 10—12 u. 4—6, Domplatz 5.
Zobel, Wilhelmine, Klosterstr. 11, W. 2.
Zöpff, Theod., Ing., Taubenstr. 26.
Zoepffel, John, dispon. Dir. der Firma Ges. der Rig. Baumwollspinnerei und Bandweberei, Theaterboul. 4, W. 5, ☎ 1533.
— J., Frl., Elisabethstr. 2, W. 5.
Zoephels, Emilie, Schndrn., Hilfsstr. 9.
Zokolow, A., Wwe., Alexanderstr. 45.
Zolatkiewicz, J., Oberkellner, Scharrenstr. 6, Q. 4.
Zolkow, Wass., Filzarbeiterin, Friedensstr. 8
Zollamt, Dünaufer, ☎ 89, Zoll-Rayon, ☎ 451.

Zoll-Agentur,

Marienstr. 13, Tel. 292.

Geschäftsführer:

Joh. Chr. Johannson.

Rigaer verantwortlicher Zollartell, 1. G., Vertreter: Nik. Klatzo, Zollquai, ☎ 380.
Zollenkopf, Friedr., Schaffn., Obststr. 2.
Zoppe, Betram, Korresp., Goldingerstr. 17.
Zoppi, Max, Ing.-Techn., Mühlenstr. 74.
Zorawsky, Konst., Ing., Säulenstr. 2.
Zorn, Adelh., Wwe., Romanowstr. 40.
— Arth. ,Prok. d. Zweigkont. d. Kommerzbank, Lagerstr. 46, Q. 1.
— Louise, Wwe., Karolinenstr. 37.
Zrazewski, S. L., Oberlehrer, Suworowstr. 11, W. 9.
Zubbe, Karol., Wwe., Gertrudstr. 75.
Zube, Joh., Hsb., Marienstr. 43, W. 8.
Zuber, R., Hsb., Petersb. Ch. 64.
A. Zucker, 2. G., Lumpen, Inh.: Aron Zucker, Sprenkstr. 46, ☎ 1684.
Zucker, Andr., Masseur, Marienstr. 39.
— Aron, Inh. dieser Firma, Sprenkstr. 46
— Ch., Lombard-Bmt., Popowstr. 3a.
— Jak., Bäcker, Drehlingstr. 3.
— Olga, Hebamme, Marienstr. 39, Q. 1.
Zuckerbäcker, Einsahrt, Elisabethstr. 71.
H. Zuckermann, 2. G., Kleiderhdl., Inh.: H. Zuckermann, Kalkstr. 5, ☎ 2634.
Mendel Benjamin Zuckermann, 2. G., Eisen- u. Stahlwaren, Inh.: Mendel Zuckermann, Dampfstr. 33.
Zuckermann, Chaim, Schuhm., Moskauer Str. 104, W. 39.
— H., Kleiderhdl., Kalkstr. 36.
— Herm., Inh. der Firma H. Zuckermann, Wallstr. 15, W. 8.
— Mend., Inh. der Firma Mend. Benj. Zuckermann, Dampfstr. 82.
Zuckersuck, Th., Agent, Romanowstr. 62.
v. Zülow, G., geb. v. Corthesy, Französisch. Kindergarten, Todlebenboul. 9.
Zusal, M., Schriftf. d. Börsen-Kommerz-Schule, Königsstr. 18.
Zughaus, Kath., Vogelhdlg., Schloßstr. 20.
— L. ,Schiffskapt., Hsb., Dünam. Str. 8.
Zukain, A., Kanzleibmt., Lubahn. Str. 140
Zukur, Dor., Theaterboul. 10, W. 17.
— Aug., Töpfer, Marienstr. 105, W. 10.
Zumft, Konst. Mart.', HR, Dozent am Polytechnikum, Alexanderstr. 34, W. 20
Zunabel, Andr., Verkäuf., Matthäistr. 74.
— Jan, Böttcher, Klüversholmstr. 2.
— Jan, Delikat.-Hdl., Sandstr. 26.
— M., Böttcher, Matthäistr. 90, W. 2.
Zunder, Mart., Feldscher, Petersb. Ch. 114.
Zunsky, Alex., Kutscher, 2. Weidend. 19.
Zurakow, Leonti G., Revierauss., Tulasche Str. 11.
Zurinow, Grigory, Oberingenieur d. A.-G. Phönix, Petersb. Ch. 14.
Zur-Mühlen. Sieh Mühlen.
Zuromski, J., Tschlr., Ritterstr. 72, W. 20
Zuschau, Alex., Exped., Katharinend. 2.
— Alex., Schlosser, Matthäistr. 69, W. 4.
Zwangs-Arbeitshaus, Duntenhof. Str. 12. ☎ 92. Sieh Register Seite 2.
Zweiberg, Georg D., Akzisekontrol., Nikolaistr. 62, W. 7.
— Konst. Dm.', TR, Sekr. d. Mil.-Gef., Nikolaistr. 62.
— Paul D., Ger.-Pristaw, Grabenstr. 11.
— W. D., Ger.-Pristaw, Romanowstr. 43.
Zweigel, Amalie, Pension, Elisabethstr. 10a
— Joh., Exped., Bachstr. 14, W. 12.
Zweite Rigaer gegens. Feuerversich.-Gesellsch., Gildstubenstr. 3, ☎ 589.
Zweiter Livl. gegens. Kreditverein, 2. G., Direktore: J. Kalnin, J. Brigader, J. Sommer, Elisabethstr. 85a, ☎ 1122.
Zweiter Radfahrerverein, Nikolaistr. 67. ☎ 2541.
Zwerner, J. M., Wwe., Elisabethstr. 101.
Zwetagow, J., Schlosser, Romanowstr. 77.
Zwetikow, A., Priester, Kathol. Str. 27.
— K. M., Rentmstr., Schloßstr. 14, Q. 11.
— P. M., KS, Gouv.-Bmt., Kurmanowstr. 20, W. 11.
Zwetkow, A., Wwe., Mühlgrab. Str. 6.
— Alex., Hsb., Theresenstr. 2, Q. 1.
— Aug., Wwe., Hsbn., Marienmühlenstr. 15.
— Georg, Maler, Wolmarsche Str. 13.
— Nik. J., GS, Polizei-Tischvorst., Mühlenstr. 102, W. 15.
— Paul, Handelsgärtner, Marienmühlenstr. 15, W. 2.
— Sisoi, Prok. der Firma Stachij Jossifowitsch Dolgow, Säulenstr. 89, W. 3.
— Tatj., Hsb., Essenh .Str. 20.
— W. J., Kettenschm., Goldinger Str. 11.
Zwibelberg, K., Fabrikbmt., Mühlenstr. 125
Zwiklus, Dw., Parkstr. 2, W. 21.
Zwilling, C., Frau, Stellenverm., Königsstr. 28, W. 4.
— Elisab., Hebamme, Hilfsstr. 11, W. 2.
— O., Schiffskapt., Schiffstaxator des Handelsamts, Oekonom im Seemannsh., Schiffstr. 25.
Zwinew, A. W., KR, Dr. med., Spr. 9—12 u. 6—8, Suworowstr. 8, ☎ 2117
v. Zwingmann, Clara, Vize-Präsid. des Thierschutz-Vereins, Marienstr. 38.
— Elvire, Frl., Alexanderstr. 18, W. 6.
— M., Bmt., Schulenstr. 21.
Zwingmann, Emil Mich.', HR, Kassirer der Rentei, Sommerstr. 7a.
— Elise u. Betty, Frl., Alexanderstr. 50.
— Loth., Augenarzt, Spr. 9½—12 und 5—6, Kramerstr. 2, W. 1, Wohn.: Alexanderstr. 50, W. 6.
— Malw., SR-Wwe., Alexanderstr. 50.
— Osk. Vikt.', Cand. jur., Sekr.-Gehilfe der Krepostabt., Alexanderstr. 50, W. 4.
Zwirn, Theod., Dreher, Gartenstr. 21.
Zybulski. Sieh auch Zibulski.
— Alex., Färber, Wilnasche Str. 8.
Zylewicz, Iw. Iw., Ing., Ritterstr. 33.
Zyper, Wilh ,geb. Adler, Hsb., Smolensker Str. 15, Q. 1.

Aktien Gesellschaft der

Zyrardower Manufactur

von Hielle & Dittrich in Zyrardow.
Haupt-Niederlage in Riga:
Rathausplatz Nr. 3, I Treppe hoch.
Telefon 1046.

Zytowitsch, W. M., HR, Pristaw des 1. Mit. Stadtteils, Schiffsstr. 15.

H. F. Hassel, Marstallstr. 24. Telephon 269
Lieferungsgeschäft für Maschinen und Technische Bedarfsartikel.
Schmirgelscheiben.

Verstellbar als Tisch und Stuhl. **Kinderstühle und Pulte** verstellbar für jedes Alter.

Reichsbank-Giro-Conto № 25187
FABRIK MARKE
CEMENTWAAREN
und
DACHPAPPEN-FABRIK
Carl Ullmann
RIGA
TELEGRAMM-ADR:
ULLMANN RIGA.
BRIEF ADRESSE
CARL ULLMANN RIGA.
DACHDECKUNGS-u.
ASPHALTIRUNGS - GESCHÄFT
BAUMATERIAL HANDLUNG
FABRIK:
TELEPHON 1070
COMPTOIR:
WALLSTRASSE 2.
TELEPHON 1069

Centralheizungen
Lüftungsanlagen
Dampfanlagen
Hochdruckrohrleitungen
in Kraftcentralen
Wasserversorgungen
Wasserclosetanlagen
Bade- und Küchen-Einrichtungen
Carl Friedrich Rehm
RIGA
Alexanderstrasse 31
Teleph. Nr. 1173 Tel. Adr.: Central, Riga

Ed. Zehder — Riga,

Lager landwirthschaftlicher Maschinen u. Ackergeräthe,

Carlstrasse Nr. 11, gegenüber dem Tuckum-Mitauer Bahnhof,

empfiehlt

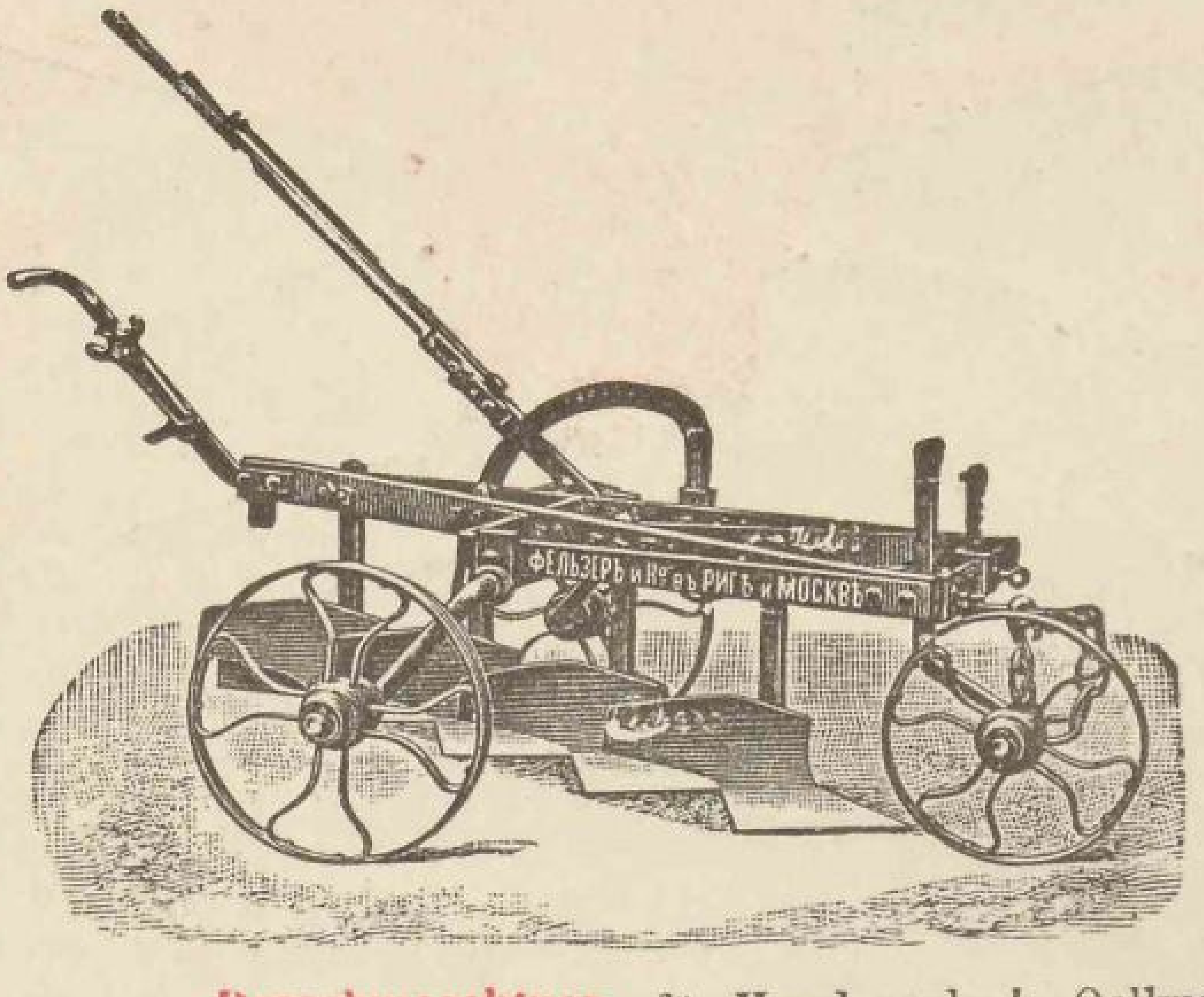

Pflüge jeder Art,
Saatdecker,
Eggen, Feder-Eggen,
Laacks neue Wiesen-Eggen,
Randal-Eggen,
Säemaschinen,
neue Kleesäemaschinen,
Mähmaschinen,
neue Heu-Rechen „Balance“,
„ Kartoffel-Erntemaschine,

Dreschmaschinen für Hand- und **Göpelbetrieb,**
Göpel, 1—8spännige,
Kleereiber für Göpel- und **Dampfdrescher,**
Windiger, Trieure,
Treschtchotken für Leinsaat,
Häckselmaschinen,
Rübenschneider,

Oelkuchenbrecher,
Hafer- und Malzquetschen,
Viehfutter-Dämpfer,
Heupressen,
Ziegelpressen,
Torfbearbeitungsmaschinen,
Mahlgänge,
Schindelmaschinen,
Kreissägen,
neue Milch-Separatoren etc. etc.

Locomobilen und Dampf-Dreschmaschinen

von

Richard Garrett & Sons lim. in Leiston (England)

neuester Construction in allen gangbaren Grössen u. Arten.

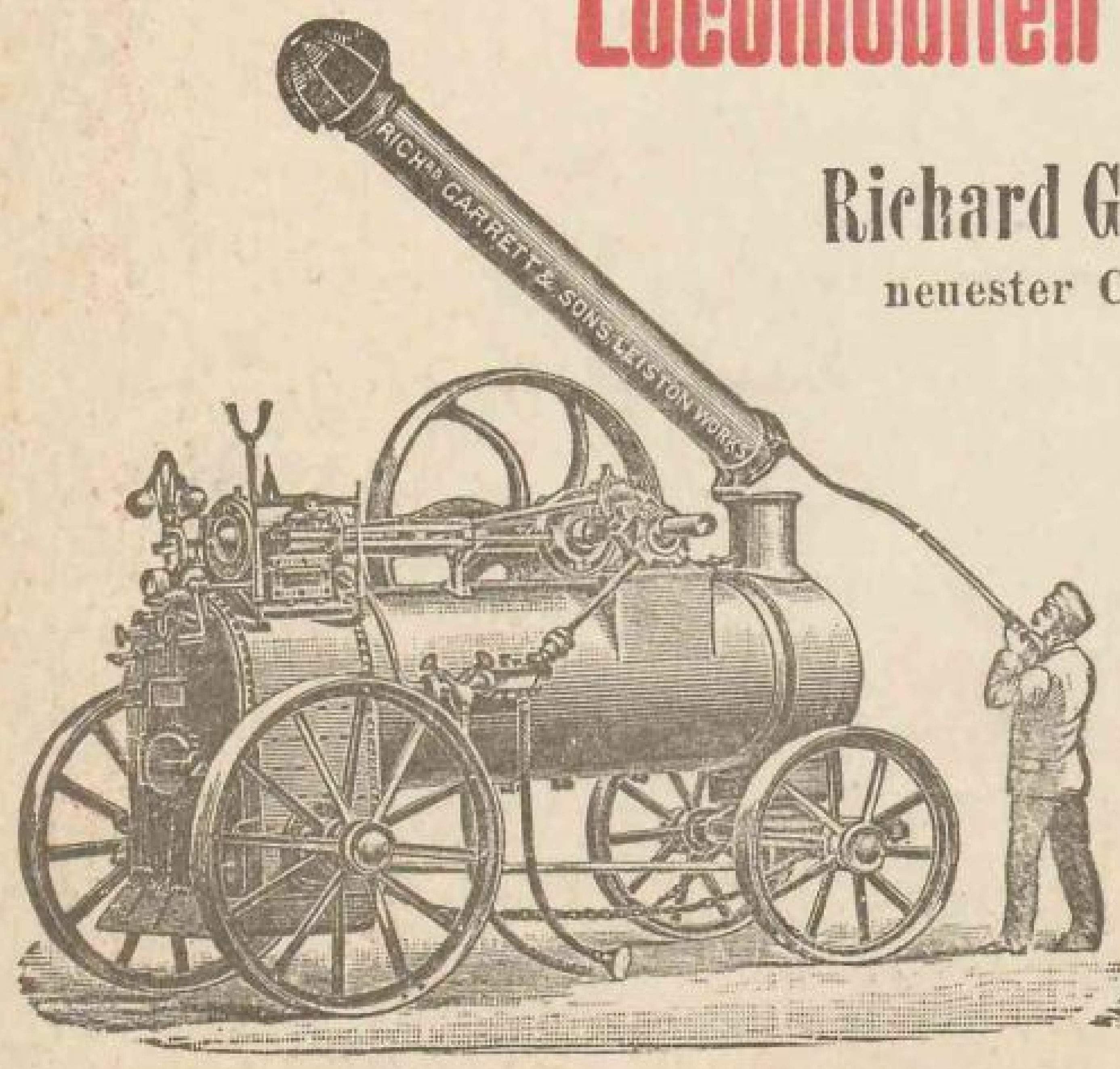

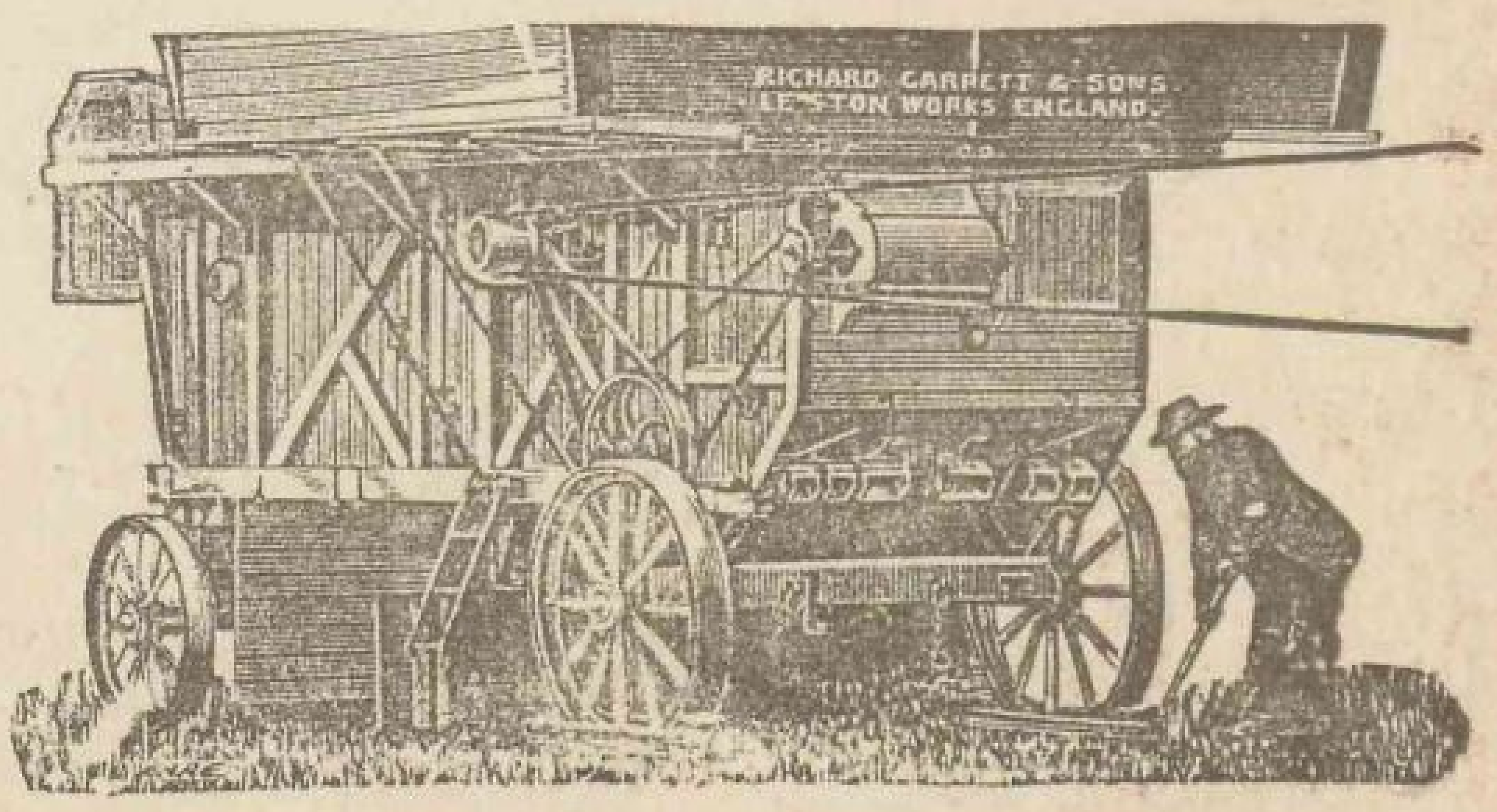

Cataloge, Preisangaben und jede gewünschte Auskunft übermittele sofort **gratis und franco.**

Brief-Adresse: Ed. Zehder, Riga. **Telegramm-Adresse: Zehder — Riga.**

TER-AKOPOW'S

„TERROLIN".

Petroleum wirklich höchster Qualität,
im Gebrauch nicht theuerer, als gewöhnliches Petroleum.

Ein Versuch wird Jedermann überzeugen!

In Kannen zu 1 Pud, 10 Stof und 5 Stof.
Zustellung in's Haus ohne Preiserhöhung.

Ter-Akopow's „Terrolin" hat ein wesentlich leichteres specifisches Gewicht als gewöhnliches oder sogenanntes Salonpetroleum, bei gleich hohem Entflammungspunkt; ist demzufolge vortheilhafter im Gebrauch, weil ein Pud **Ter-Akopow's „Terrolin"** 17 Stof enthält (gewöhnliches Petroleum 16¹/₄ Stof). Ferner beträgt der Terrolinverbrauch pro Brennstunde für eine Normal-Hefnerkerze etwa 3,70 Grm., der Verbrauch von gewöhnlichem Petroleum dagegen 3,84—4 Grm.

Ter-Akopow's „Terrolin" ist crystallklar und brennt tadellos, auch geruchlos, in jeder Lampe, mit einer hellen, weissen Flamme; doch ist es rathsam, erst den alten, mit gewöhnlichem oder sogenanntem „Salonpetroleum" getränkten Docht zu entfernen und einen neuen einzuziehen, auch den Brenner zu reinigen.

Ter-Akopow's „Terrolin" macht den Lampendocht nie hart, und die Lampe verbreitet auch nie den lästigen Petroleumdunst bei der Verwendung von **„Terrolin".**

Ter-Akopow's „Terrolin" ist thatsächlich das idealste mineralische Lampenöl; wer daher sein Heim zweckmässig, hygienisch, angenehm und billig beleuchten will, verwende nur **Ter-Akopow's „Terrolin".**

Ter-Akopow's „Terrolin" bitte zu fordern telephonisch oder mittelst Postkarte!

FABRIK-NIEDERLAGE:

Thurmstrasse 4. RIGA. Telephon 2095.

Rigaer Bureau der Warinskischen Chemisch-Techn. Werke
J. N. TER-AKOPOW, NISHNY-NOWGOROD

Theaterboulev. 10. Telephon 946.

Bevollmächtigter Repräsentant für die Ostseeprovinzen: HANS PAPLINSKI.

№ 6a. X. (817/05). 30. F. Deutsch, Riga.

5. Abteilung.

Erwerbs- und Berufszweige.

Abessinier Brunnen.

Langensiepen & Co.
Maschinenlager und technisches Geschäft.

Aerzte.

Alexejew, P. S., SR, Geh. d. Medizinalinsp., Georgenstr. 9.
Amenitzky, Dm., Militär-Arzt, Karolinenstr. 23.
Andreas, K., Spr.: 10—1 u. 3½—5½, Kaufstr. 8.
Anspach, Ed., Spr.: 9—11 u. 5—6, Alexanderstr. 3.
Aristow, Vict. Jw., SR, Medizinal-Insp., Pauluccistr. 12.
Arronet, Georg, Kirchenstr. 37.
Ausin, J., Kalkstr. 12.
Bankin, Herm., Alt-Mühlgraben.
Baron, Karl, Spr.: 8—9½ u. 4—6, Suworowstr. 5.
Baumgardt, F., Alexanderstr. 19.
Becker, R., Alexanderstr. 18.
Behr, Alb., Spr. 10—12, Nikolaistr. 6.
Behrsin, K., Alexanderstr. 104.
Beldau, G., Spr. 10—12 und 4—6, Kalkstr. 8.
Belogolowow, N., Spr. 3—4 u. 5—7, Alexanderstr. 1.
v. Berg, Fr., SR, Spr.: 9—10 u. 5—6, Kalkstr. 1, in d. Diakonissen-Anstalt Spr.: 2—4; practicirt vom 20. Mai bis Ende August in Kemmern.
Berg, Arth., Klinik, Küterstr. 11.
— Karl, Spr. 10—11 u. außerdem f. Kinderkrankh. 11—12 u. 4—5, Gertrudstr. 28.
v. Bergmann, Ad. jun., Chirurg, Spr. 6—7, Basteiboul. 4.
Berkholz, Aug., Spr. 8—9 u. 2—4, Theaterboul. 2.
Berkowitz, Alb., Innere- u. Kinderkrankh., Spr. 8½—10½ u. 4—5, Suworowstr. 38.
Bernsdorff, J., Alexanderstr. 101

Abschriften.

Erstes Rigaer Schreibmaschinen-Bureau
Max Klaczko
RIGA.
Scheunenstr. 19. Tel. 1867.

Frieda Olaw
Marienstrasse Nr. 26.
Bureau für
Buchführung
Maschinenschreiben
Korrespondenz
Uebersetzungen
Stenographie.

Bertels, Arved, Spr. 8½—10 u. 5—6, Alexanderstr. 95.
van Beuningen, Arthur, Spr.: 9—11 u. 4—5, Neustr. 25.
Blankenstein, N., Spr. 9—1½ u. 5—8½, Pferdestr. 17.
Blechmann, B., Frauenkrankh., Spr.: 8—11 u. 4—6, Kalnez. Str. 5. Tel. 1010.
Blindreich, Z., Spr. 9—12 u. u. 3—5, Elisabethstr. 20.
v. Bluhmen, H., Spr.: 3—4, Newastr. 1, W. 4.
Blumenbach, Edm., KR, Spr.: 9—10½ u. 5—6, Romanowstr. 11.
Blumenthal, L., Marienstr. 50.
v. Boehlendorff, H., Marstallstr. 20.
v. Boetticher, Th., Spr. 12—1, Thronfolgerboul. 27, v. 6—7 Altonaer Str. 6, in d. Anst. d. Dr. Sokolowsky, Wohn.: Kirchhofsstr. 13.
Bornhaupt, Leo, Basteiboul. 7.
Bornio, M., HR, Brigade-Arzt, Dorotheenstr. 42.

Adreßbücher.

Adolf Richter,
Herausgeber des Rigaschen Adreßbuches und der Adreßbücher für die baltischen Provinzen Liv-, Ehst- und Kurland,
Scharrenstr. Nr. 4, unweit der Kalkstraße.
Telegramm-Adresse: Adrichter — Riga.
Fernsprecher-Anschluß Nr. 1500.

„Theresia"
Dr. A. Fehrmann's Heil- und Pflegeanstalt
für
Schwachsinnige und Epileptische,
Sassenhof bei Riga,
gr. Goldinger Strasse Nr. 35.
Gesunde Lage in waldreicher Gegend. Getrennte männliche und weibliche Kolonie. Beschäftigungskurse zur Entwickelung und Erhaltung der geistigen und körperlichen Fähigkeiten. Nähere Auskünfte ertheilt tägl. v. 11—1 Uhr Vorm. der dirigirende Anstaltsarzt
Dr. A. Fehrmann,
Sassenhof bei Riga, gr. Goldinger Str. Nr. 35.
2 Aerzte.

Bosse, Heinr., 1. Weidendamm 2, Tel. 897. Innere- und Lungenkrankh., Spr.: 9—11 u. 4—5½, Unbemittelte Lungenkranke: Dienst. und Freit. 12—1, Kramerstr. 4.
Brainin, J., Spr.: 9—11 u. 3—4, Gogolstr. 23.
Brandt, A., Alexanderstr. 103.
Brehm, Hugo, Spr.: 9—10 u. 4—5, Newastr. 9.
— Osk., Alexanderstr. 91.

Lampen Kron- Arm- & Wand-Leuchter Bowlen Etageren Einmache-Gläser F. Chertek

Brinkmann, H., Spr. 9—1 u. 5—9, Herderpl. 3.
v. Broecker, Ch., Spr.: 9—11 u. 5—7, Moskauer Str. 112.
Broide, A., Kalkstr. 10.
Brutzer, Karl, Säulenstr. 18.
Buchardt, Fr., Dünam. Str. 17.
Buchholz, Ferd., Ritterstr. 8b.
Büttner, W., Innere, Magen- u. Darmkrankh., Spr. 4—5, Mühlenstr. 64, W. 2.
Burchard, Osk., Spr. 9—10 u. 4—5, Basteiboul. 4.
Busch, Oskar, Frauenkrankheit., Spr. 10—12 und 5—6, Theaterboul. 6.
Butuls (Buttel), Ad., Spr.: 9—11 u. 4—5, Kalkstr. 13.
Carlblom, G., Spr.: Vorm. bis 9 u. 4—5, Felliner Str. 3a.
v. Cossart, Edg., Assistenzarzt am Stadtkrankenhause, Ritterstr. 7.
Dekapolitoff, Alex., Bahnarzt, Ritterstr. 75b.
Demant-Konstorum, M., Frauen- u. Kinderkrankh., Spr.: 9—11 u. 3—5, Romanowstr. 2.
Demme, Karl, Spr. 9—10 u. 3—5, Mühlenstr. 59.
Demme, Wilh., Spr.: 9—11 u. 4—5, Thronfolgerboul. 3.
Denissow, Alex. Pawl.', Wendensche Str. 2.
Deubner, Karl, Dir. d. Stadtkrankenh., Alexanderstr. 57.
Dewel, N. F., Mühlenstr. 58.
Dietrich, F., Todlebenboul. 10.
Dobrochotow, B. A., Milit.-Arzt, Zitadelle 24.
Dobrshinski, Wilh., Dorpater Str. 56.
Dolin, Leo, Suworowstr. 4.
Eliasberg, Jul., Reimersstr. 1.
— M., Augenarzt, Spr. $3^1/_2$ bis $4^1/_2$ in der Klinik Romanowstr. 17, ☎ 2545, in der Wohn. Theaterboul. 8, ☎ 1903, Spr. 10—1 u. 5—6.
Eliaschew, Max, Parkstr. 6.
Eliasstamm, J., Pauluccistr. 17.
Engelhardt, Rod., Baron, Spr.: 9—10 u. 4—5, Andreasstr. 6
v. Engelmann, G., Spr. 4—6, Thronfolgerboul. 27.
Erasmus, Ernst Fr., KR, Stadtarzt, Spr.: 9—10, Romanowstr. 36.
v. Erdberg, Ed., Homöopath, Spr.: 9—11 u. 5—6, Pauluccistr. 2.
— Xaver, Marienstr. 43.
Faber, Paul, Spr.: 9—10 u. 4—5, Mühlenstr. 45.
Fahrbach, Paul, Spr.: 9—11 u. 4—5, Andreasstr. 2.
Fehmer, Wold., Assist. am Stadtkrankenh., Ritterstr. 7.
Fehrmann, Alfr., Inhaber und dirig. Anstaltsarzt der Heil- und Pflegeanstalt „Theresia", Sassenhof, Goldingerstr. 35, Spr. 11—1 Mittags.
Feiertag, J., Kalkstr. 11.
Frohberger, V. E., Militärarzt, Romanowstr. 36.
Gadsjatzky, F. Ch., SR, Duntenhof. Str. 4—10.
Gabrilowitz, A., Schmiedestr. 27
Gauderer, L., Hals-, Nasen- u. Ohrenkrankh., Spr. $9^1/_2$—12 u. $4^1/_2$—6, Basteiboul. 7.
Gerich, Ottocar, Frauenkrankh., Spr. 10—12, Nikolaistr. 17, ☎ 246. Für Unbemittelte Dienst., Mittw., Freit. und Sonnab. $8^1/_2$—$9^1/_2$, Schulenstr. 36a.
Gilbert, Ed., Gertrudstr. 18.
Gordon, L., Schmiedestr. 30.
Gotz, Mordchel, Sprenkstr. 71.
Groth, Otto, Spr. 9—11, Nikolaistr. 21.
Grünberg, J., Innere Krankh., spez. Herz- u. Magenkrankh., Spr. 10—1 u. 4—5, Alexanderstr. 1.
Grüner, Karl, Assistenzarzt am Stadtkrankenh., Ritterstr. 7.
Grüning, J., Sprachstörungen, Spr. 9—11, Albertstr. 9.
Grünstein, N., Theaterboul. 9.
Gubarew, Pet. A., Mühlenstr. 60
Hach, Fr., Accoucheur, Spr.: 9—1, Basteiboul. 7, Tel. 1216 Unbemittelte n u r Mittw. und Sonnab., Kramerstr. 4. Privatklinik: Felliner Str. 7, ☎ 1489.
Haensell, G., Spr. 9—11 u. 5—6, Alexanderst. 74.
v. Haken, Ottomar, Spr.: $8^1/_2$ bis $10^1/_2$ u. 4—5, Todlebenboul. 6.
— Rich., Weberstr. 14.
Hampeln, P., Spr.: Schulenstr. 36, Dienst. u. Freit. 11—12 u. in d. Wohnung Andreasstr. 2 von 9—10 u. 4—5.
Haudelin, Eug. P., SR, Säulenstr. 18.
v. Hedenstroem, H., Augenarzt, Spr. 10—12 u. 5—6, Nikolaistr. 4.
Heerwagen, R., Alexanderstr. 31.
Hellmann, Moritz, Dr. med. der Univers. Jena, Spr.: 9—10 u. 4—5, Alexanderstr. 11.
Hellmann, Vikt., Hautkrankheit., Spr. 9—11 u. 6—8, Kalkstr. 12.
Helmboldt, Ad., Spr.: $8^1/_2$—10 u. 4—5, Alexanderstr. 31.
v. Helmersen, Georg, Apothekerstr. 13.
Helmsing, Hans, Frauen- und Kinderkrankh., Spr.: 9—11 u. 4—5, Theaterboul. 3.
— L., Spr. 9—11 und 4—5, Thronfolgerb. 3, f. unbemitt. Frauen in d. Marien-Diakon.-Anst., Charlottenstr. 9, Mont. u. Freit. 2—3.
Heyl, N., Marstallstr. 4.
Hirsch, A., Nikolaistr. 17.
Hirschberg, Matth., Spr. 6—$7^1/_2$, Suworowstr. 2.
— N., Theaterstr. 9.
— S., Dünamünd. Str. 48.
v. Hirschheydt, Ernst, Kirchenstr. 18.
Hoffmann, Fr., Olivenstr. 1.
Holdt, Louis, Assist. am Stadtkrankenh., Ritterstr. 7.
v. Holst, Rud., Elisabethstr. 10a
v. Hübbenet, A., Schulenstr. 31.
Huff, A., Kalnez. Str. 6.
Hugo, E., KR, Stadtarzt, Spr. 5—7, Elisabethstr. 22.
Jacobsohn, Herb., Suworowstr. 66.
Jacub, G., Kaufstr. 20.
Jakowlew, N., Thronfolgerb. 6.
Jansen, Herm., SR, Arzt des Russ. Armenh., Spr.: $8^1/_2$ bis 10 u. 4—5, im Sommer $9^1/_2$ bis 11, Alexanderboul. 1.
Jeshow, N., Suworowstr. 31a.
Jewsejew, N. G., Milit.-Arzt, Marienstr. 59.
Joffe, J., Suworowstr. 29.
Johannson, E., Augenarzt, Spr. 10—12 und 3—4, Alexanderboul. 4.
— H., Spr.: 9—12 und 5—6, Kalkstr. 26.
— Herm., Alexisstr. 8.
Jschunin, Jw., Säulenstr. 49a.
Jurjan, Pet. Jw., Suworowstr. 8
Kaschin, W., KR, Stadtarzt, Spr.: 9—10 u. 5—6, Lagerstr. 17.
Keilmann, Alex., Spr. 5—$6^1/_2$ Andreasstr. 3, in Sachen d. Hebammenschule Spr. 11 bis 12 in der städt. Entbindungsanstalt.
Kieselbasch, Anna, Schloßplatz 2.
Kieseritzky, Gust., Paulluccistr. 17
— Walt., Wasserheilanst., Spr.: 9—12, Goldingerstr. 37.
Kikuth, Max, Arzt f. die Athmungsorgane, Spr. 11—1 u. 4—5, Thronfolgerboul. 5. Unbemittelte: Dienst. u. Freit. 6—8 Abends, Kramerstr. 4.
Klein, B., Jungfernstr. 7.
Klemm, Otto, Spr. 11—1 u. 5—6, Sandstr. 6.
— Paul, Ordinat. der chirurg. Abth. d. Armitsteadschen Kinderhosp., Spr. $4^1/_2$—6, Klinik: Packhausstr. 1.
Klimowitsch, N. N., KR, Stadtarzt, Spr.: 10—12 u. 5—6, Scheunenstr. 16.
Knochenstiern, H., Spr.: 10 bis 12 u. 5—6, Kalkstr. 23.
v. Knorre, G., Frauenkrankh., Klinik: Thronfolgerboul. 27, Spr.: 5—6. Wohn.: Thronfolgerboul. 17, Spr. 10—2.
Kohler, Leo, Assistenzarzt am Stadtkrankenh., Ritterstr. 7.
Kolokolow, W., KR, Alexanderstr. 31.
Koltypin, Wl., SR, Dir. u. ält. Arzt in Alexandershöhe, Apothekerstr. 17.
v. Krannhals, H., Spr.: 12—2, Thronfolgerboul. 11.
Kraußt, G., Hautkrankh., Spr.: 11—1, Sonntags 9—11, Dorpaterstr. 7.
Kreischmann, Pet. Petr., Zollbeh.-Arzt, Bolderaa u. Gertrudstr. 22.
Kröger, Emil, Pferdestr. 14, Ecke d. kl. Königsstr., Spr. 9 bis 11 und $3^1/_2$—5, Dienst. und Freit. von 7—$8^1/_2$ Abds. Sonnt. 11—1. Krankheiten d. Haut- u. Harnorgane.
Kröger, Sig., jun., Alexanderstr. 61.
Krüdener, H., Baron, Augenarzt, Spr.: 10—1 u. 4—6 in der Klinik: Thronfolgerboul. 27. Preis incl. Beköstigung und Miethe 1—3 Rbl. tägl. Wohn. Mühlenstr. 49.
Krüger, Leop., Sprenkstr. 2.
Kupffer, Jul., Suworowstr. 23.
Laurentz, Harald, Neustr. 37.
Lebedew, Jlja Petr., SR, Duntenhofsche Str. 4.
Leeping, Reinh., Elisabethstr. 103
Lempert, L., Mit. Ch. 23.

Physiko-therapeutisches Kabinet
von Dr. K. M. Lejin.
Newastrasse 9.
Heilmittel: Elektrizität in allen Formen, Licht (auch Röntgenstrahlen Finsenlampe, Lichtbad), Ozon, heisse Luft, Dampfdouche, Massage, Gymnastik, Atmungsstuhl nach Rossbach, Inhalationsapparat, Bäder (auch Kohlensaure mit flüss. Kohlensäure) etc.
Passende Fälle: Versch. Nervenleiden, Erkrankungen der Atmungs- u. Verdauungsorgane, des Herzens u. der Blutgefässe, der Gelenke, Knochen, Muskeln u. der Haut, Fettsucht, Zuckerharnruhr u. s. w.

Levitan, Mich., Revalerstr. 48.
Lewensohn, Herm., Moskauer Str. 100.
Lewin, B., Sprenkstr. 34b.

Dr. Herm. Lewy,
Specialarzt für
Haut- u. Geschlechtsleiden
Suworowstr. 6.
Sprechstunden 9—1 und 5—$8^1/_2$ Uhr Abends.

Lewy, Herm., Spezialarzt für Haut- und Geschlechtsleiden, Suworowstr. 6, Spr. 9—1 u. 5—$^1/_2$9 Uhr Abends.
Lieven, Heinr., Sandstr. 12.
Lieven, P., Baron, Arzt der Anstalt Rothenberg, Duntenhofsche Str. 16a.
— Wilh., Todlebenboul. 5.
Lippert, D., Alexanderstr. 96.
Loewenberg, Wilh., Neustr. 24.
Loewensohn, P., Schiffsstr. 16.
Lossky, Mich. Jul., HR, Stadtarzt. Jn d. Klinik Mühlenstr. 64, Spr. Freit. v. 2—3 in der Wohn., Schloßstr. 14, Spr. 11—12 u. 6—7.
Lukin, Felix, Augenarzt, Elisabethstr. 77 u. Taubenstr. 1.
Lurie, E., Nikolaistr. 27.
Machtus, Js., Marstallstr. 8.
Magid, E., Marienstr. 4.
Magit, J. L., SR, Gertrudstr. 67.
Mandelbaum, A., Wallstr. 26.
— F., Newastr. 26.
Mandelstamm, L., SR, Spr. $9^1/_2$—12 und 4—5, Suworowstr. 2.
Manteuffel, J., Baron, Spr.: 10—12, Mühlenstr. 64.

Dr. H. Simonson's

Lichtheilanstalt.

Alexanderstraße 17, Telefon 2225.

Krankenempfang täglich von 9—11 Uhr Vorm. und 4—6 Nachm.

Behandlung mit **Radium,** Röntgen- und Finsen-Apparaten, Blau-, Rot- und Eisenlicht gegen Eczaema, Sycosis, Lupus, Psoriasis, Haarausfall, Struma und Schweisshände.

Schmerzlose Entfernung der Haare, Warzen, Blutgeschwülste (Telengtiasis), von tättowirten und angeborenen Zeichen.

Operationslose Behandlung bösartiger Geschwülste (Krebs, Sarcom und Cancroid).

Behandlung von Rheumatismus, Ischias, Neuralgie, Lumbago und Erysipil.

Untersuchung und Photographiren der inneren Organe (Herz, Lungen, Nieren- und Blasensteine).

Poliklinik

für Haut- und Geschlechtskrankheiten

von

Dr. H. Simonson

Riga, Scheunenstraße Nr. 16.

Sprechstunden täglich von 12 bis 3 Uhr.

Untersuchung durch elektrische Beleuchtung. Behandlung mit Elektrizität.

Matwei, D. P., Zaunstr. 1.
Mengel, K., Elisabethstr. 77.
Michailow, Pet. Syl.', KS, Duntenhofsche Str. 4.
Michelsohn, J., KR, Spr. 5—9 Parkstr. 1, W. 4.
Michlin, J., Mosk. Str. 142a.
Mill, L., Weberstr. 1.
Miram, Joh. Ed., Spr.: 8—10 u. 4—5, Basteiboul. 11.
v. Zur-Mühlen, A., Spr.: 10 bis 12 u. 4—6, Thronfolgerboul. 27.
— W., Assistenzarzt d. Reimersschen Augenheilanstalt, Thronfolgerboul. 7.
Musinowicz, S., Innere und Kinderkrankh., Kramerstr. 2.
v. Nagurski, J., HR, Stadtarzt, Nikolaistr. 27, W. 14.
Neuberg, A., Spr.: 10—12 u. 4—6, Sünderstr. 8.
Neuenkirchen, Ed., Romanowstr. 10.
Nolle, Bernh., Marienstr. 5.
Ossendowsky, Wl. J., KR, Apothekerstr. 13.
v. Packiewicz, M., Spr.: 9—11 u. 4—5, Mühlenstr. 60.
Pander, H., Mühlenstr. 60.
Paschkewitsch, Aug. Iwan., Militärarzt, Romanowstr. 17.
Paterson, Vikt., Spr. 10—12, Mühlenstr. 41.
Perlbach, P., Suworowstr. 11.
Pernou, Max, Spr.: 9—11 u. 3—5, Theaterboul. 8.
Pewsner, J., Suworowstr. 2.
Pfeiffer, Bernh., Assist. a. Stadt-Krankenh., Ritterstr. 7.
Poddin, Karl, Marienstr. 4a.
Pohrt, Markus, Spec. für Geburtshilfe, Spr.: 8—10 und 4—5, Jesuskirchenstr. 15.
Polosow, J. J., Militär-Arzt, Parkstr. 1a.
Praetorius, Pet. Paul, Spr. 3—5, Mühlenstr. 2.
Preedkaln, A., Dünam. Str. 40.
Putnin, E., Dorpater Str. 55a.
Raczkowsky, Ed., Suworowstr. 10.
Radasewsky, Max, Mund- und Zahnkrankh., Spr.: 10—12 u. 5—6, Basteiboul. 2.
v. Radecki, Ernst, Spr.: 9—11 u. 4—5, Thronfolgerboul. 6.
Raeder, Jul., KR, Spr. 8—11 u. 3—5, Mosk. Str. 52.
Rajewsky, Alb., Augenarzt, gr. Jakobsstr. 12, part., Spr. 10—12 u. 5—6, Sonnt. 12 bis 2 u. Hagensberg, Kalnezeemsche Str. 7, werktägl. v. 1—2.
v. Rautenfeld, E., Nervenkrankheiten, Todlebenboul. 5.
Redlich, Joh., Spr.: 10—12, Basteiboul. 2.
Reimann, Jeannot, Sünderstr. 25.

Privat-Augenklinik
des Dr. med.
G. Reinhard
Suworowstr. 2.
Krankenaufnahme zu jeder Zeit.

Reinitz, Georg, Spr.: 9—11 und 4½—6, Altstadt 3.
v. Reisner, Arth., Alexanderstr. 45.
Reusner, Georg, Marienstr. 5.
v. Rieder, W., SR, Stadtarzt, Mühlenstr. 60.
v. Rimscha, Rob., Hals-, Nasen- u. Ohrenkrankh., Spr. 9½ bis 12 u. 4½—5½, Basteiboul. 9a. Für unbemitt. Hals- u. Nasenkranke Mont., Mittw. u. Freit. v. 2—3 im Marien-Diakonissenhause.
Rolsjenn, Th., Homöopath, Frauenkrankh., Spr. 9—11 u. 5—6, Sonnt. v. 11—1, Sandstr. 29.
v. Rudakow, N., HR, Spr.: 9 bis 11 u. 4—5, Jakobsstr. 20.
Rudnew, A. N., Dorp. Str. 65.
Ruth, Wilh., Frauenkrankh. u. Geburtshilfe, Spr. tägl. 8 bis 9½ Morg. u. 4—5 Nachm., Mont., Donnerst. u. Sonnab. v. 8—9 Abends, Sonntags v. 8—11 Vormitt., Alexanderstr. 91, 1 Tr.
Ruzel, K., Jesuskirchenstr. 8.
Saarfels, Karl, Mit. Ch. 23.
Salkind, A., Moskauer Str. 65.
Salmanowitsch, S., Weberstr. 9.
Schabert, Arth., Sandstr. 32.
Schawlow, A., Marienstr. 48.
Scherhey, M., Sünderstr. 6.
Schlocker, S., Wallstr. 4.
Schmidt, Max, Spr. 11—12 u. 4—5, Thronfolgerb. 3.
Schönfeldt, Leop., 2. Arzt der Anst. „Atgasen", Mit. Ch. 47.
— Max, Inh. der Nervenheilanst. „Atgasen", Mit. Ch. 47. Tel. 865. Spr.: tägl. 10—12, Kalkstr. 30, Tel. 864.
Schostok, Iw. Grig.', Militär-Arzt, Suworowstr. 31a.
Schröder, Jul., Arzt in d. Irrenheil-Anstalt „Rothenberg", Duntenhofsche Str. 16.
Schultz, Georg, 1. Weidend. 16
Schulze, Georg, Alexanderstr. 36, ☎ 961.
Schwartz, Hans, Innere u. Kinderkrankh., Dir. d. Armitsteadschen Kinderhosp., Spr.: 9 bis 10 u. 4½—5½ in d. Wohn. Thronfolgerboul. 6, 2 Tr., ☎ 1191, Unbemitt.: Dienst. u. Freit. 2½—3½, Kramerstr. 4.
— Theod., Innere u. Nervenkrankh., Spr.: 8½—11 und 4—5, Wallstr. 28. Unbemitt.: Mittw. und Sonnab. 5—7, Kramerstr. 4.
— Victor, Chirurg, Privat-Klinik, Spr.: 2—3, Schulenstr. 36, ☎ 878, in d. Wohn. Spr. 4—5 Nachm., Antonienstr. 7, ☎ 458.
Schwarz, Eduard, Packhausstr. 1
Seeck, Oskar, Spr.: 10—11 u. 4—5, Peter-Paulsstr. 2.
v. Sengbusch, Reinh., Röntgenkabinet, Spr. f. Damen 10½ bis 12, f. Herren 8½—10 u. 3—5, Ritterstr. 8b, Wohnung: Alexanderstr. 51, W. 1.
Siebert, Arth., Marienstr. 10a
Siegmund, Reinh., Spr. 11—12 u. 4—5, Alexanderstr. 1.
Silnitzki, Iw. Wass.', Romanowstr. 23.
Snicker, P., Alexanderstr. 50.
Sokolowski, Ernst, Nervenheilanst., Spr.: 6—7, Altonaerstr. 6, Spr. 2—3, Thronfolgerboul. 27.
v. Specht, Wilh., Waldstr. 4b.
Spliet, Rud., Frauenkrankheit., Spr.: 9—11 u. 4½—6, Marienstr. 1.
Springenfeldt, Moritz, Spr. 4—6 alte Mitauer Str. 27a.
Stadnitzki-Kolendo, Milit.-Arzt, Alexanderstr. 92.
v. Stankiewitsch, B., Spr.: 8 bis 11 u. 4—6, Parkstr. 2.
Stavenhagen, John, Dir. d. Reimersschen Augenheil-Anstalt, Thronfolgerb. 7.
Stieda, Bruno, Spr. 9—11 u. 5—6, Mühlgrabensche Str. 9.
v. Stryk, Nik., Empfang kranker Frauen werktäglich v. 10—12, Elisabethstr. 23, ☎ 1265. Privat-Klinik (mit Dr. V. Schwartz), Schulenstr. 36, Tel. 878, daselbst Empfang f. Unbemitt. Dienst., Mittw., Freit. u. Sonnab., 8½—9½ Vorm.
Suberg, L., Kalkstr. 14.
Suck, Osk., Spr.: 9—11 und 4—6, Schlocksche Str. 12a.
Susski, Nik. Friedr.', Mühlenstr. 70.
Swawitzky, Pet., SR, Divisionsarzt, Romanowstr. 36.
Teraud, Wilh., Sandstr. 12.

Dr. med. Otto Thilo
Anstalt für
Heilgymnastik, Massage
und
orthopädische Apparate.
Romanowstr. 13.
Im Sommer in Majorenhof.
Sprechst. 10—11 u. 4—5.

Tiedemann, Wilh., Spr. 8—9½ u. 4—5, Turgenjewstr. 13.
Tief, Adolf, Sandstr. 12.
Tiemer, John, Spr. 9—11 u. 5—6, Kalkstr. 30.
— Paul, Spr. 9—11 u. 4—5, Alexanderstr. 34.
Tiesenhausen, H., Baron, Spr.: 8—9½ und 5—6, Elisabethstr. 21.
Tiling, Th., Dir. d. Irrenanst. Rothenberg, Duntenhof. Str. 16a.
Treu, Walter Fromhold, Apothekerstr. 40.
Treymann, M., Spr.: 10—12, Elisabethstr. 25.
Tschistjakow, Th. Al., Friedensstr. 7.
Turschetzky, Iw., Stadt-Arzt, Eliasstr. 2.
Voß, Fr., Ohrenarzt, Spr. 12 bis 2, Thronfolgerboul. 17.
Waldhauer, W., Spr.: 9—10 u. 4—5, Theaterboul. 7.
Wankin, Th., Mitauer Ch. 7.
Wassermann, H., Spr.: 8—11 u. 3—6, Marienstr. 18.
— S., Gogolstr. 4.
Weidenbaum, Georg, Frauenkrankh., Spr.: 10—12 u. 5—6 Thronfolgerboul. 27.
Weinberg, Joh., Marienstr. 36.
Wendel, Max, Theaterboul. 10.
Westermann, Hosias, Suworowstr. 56.
v. Wichert, E., Altonaerstr. 6.
Wiebe, Wl., Milit.-Arzt, Säulenstr. 49a.
Wilenkin, W., Schloßstr. 18.
Wilentschik, Max, Mit. Ch. 10
Wisenberg, J., Thronfolgerb. 2.
Wolferz, R., Basteiboul. 9.
— R. sen., Innere Krankheit., Spr.: 9—11 u. 5—6, Jakobsstr. 30.
Woloshinsky, Adolf, Kinder- u. innere Krankh., Spr. 9—10½ u. 4—5, Marstallstr. 20.
Woskressenski, A. W., KR, Militärarzt, Brunnenstr. 6.
Zander, Arth., Spr. 9—11 u. 4—5, Sonnt. 9—11, Bartausche Str. 1.
Zimmermann, T., Marienstr. 47
Zlotowska, R., Frauenkr., Spr. 10—12 u. 4—6, Herderpl. 3.
Zwinew, A., Spr.: 9—12 u. 6—8, Suworowstr. 8.
Zwingmann, Lothar, Augenarzt, Spr. 9½—12 u. 5—6, Kramerstr. 2, W. 1.

Agentur und Kommission.

(Sieh auch Handelsvermittelung.)

Aksjonow, A., Jakobsstr. 5.
Augsburg, A., Herrenstr. 28.
Balkin & Co., Karlsstr. 9.
Basse, W., Schloßstr. 17.
Bergengrün, Alex., succ., Bremerstr. 5.
Eugen Bernhardt, Herrenstraße 21, Tel. 2336.
Bierich, R., Küterstr. 11.
Blankemann & Lange, Königsstr. 21.

Ed. Block & Co.
Altstadt 15. — Tel. 1406.

Bornholdt & Co., P., Palaisstr. 9.
Braun, Herm., Kalkstr. 1.
Braun & Co., Rob., Sünderstr. 3.
Brüggemann, H., Gildstubenstr. 4

F. Chertek
Kaufstr. 12
Inhaber: Forstmann & Spunde
Reichhaltiges Lager in Crystall Porzellan Fayence Majolica Skulpturen Alfenide der Fabrik Krupp.

J. Burchard,
Herrenstr. 24.
Telephon Nr. 300.

Carlile, H. H. M., Dompl. 5.
Dietrich, J., kl. Neustr. 4.
Eickert, W., Pferdestr. 25.
Fahrbach, J. G., Gildstubenstr. 4
Foerster, Herm., Altstadt 3.
Fraenkel, Gebr., Sandstr. 17.

Eugen v. Friedrichs
vorm. **Heinr. Mukke.**
Sünderstrasse 13, Tel. 1971.

Gerhard & Hey, Jakobsstr. 24.
Göschel, J., kl. Sünderstr. 1.

H. Goltz & Ing. E. Schmidt
„Technisches Handelsgeschäft"
Telefon 2646.
Altstadt Nr. 17.
Telegramm-Adr.: Goltz-Schmidt.
Feilen
Treibriemen aus Gummi, Leder, Kameelhaaren
Technische Gummibedarfsartikel
Packungen jeglicher Art
Dichtungsplatten „Moorit"
Schmirgel-Papiere
Schmirgel-Scheiben
Graphit, Asbest
Amerikanische Cylinderöle
Sauggas-Motore
etc., etc., etc.

Grünberg & Hartmann, große Sandstr. 4.
Hafferberg, R. John, Herrenstr. 22.
Hallgren, Conr., Jakobsstr. 24.

H. F. Hassel,
Marstallstr. 24.

Hartmann, Herm., Wallstr. 12.
Hartmann, Osk., Brauerstr. 11.
Heidemann, W., Schwimmstr. 10
Helmsing & Grimm, Schloßstr. 21.
Herskind, J. A., Palaisstr. 3.
Heyer, Rob., Schloßstr. 13.
Hofmann, J., Kramerstr. 2.
Holck & Co., J., Schloßstr. 18.
Hosiasson, Gebrüder, Herrenstr. 24, ☎ 1124.
A. A. Huik, Sandstr. 10, ☎ 2870.
Hviid, R. Chr., Wallstr. 10.
Jessen, J. C., Schloßstr. 18.
Johannsohn, Bruno, Altstadt 17.
Karius, F., Elisabethstr. 23.
Kaull, W., Alexanderstr. 59.
Kerkovius & Co., Sandstr. 17.
Knopping, H., Königsstr. 45.
Kolesnikow, K. A., Sünderstr. 24
Kriegsmann & Co., A., Arsenalstr. 7.
Kroß, Gebr., Rathhauspl. 3.
Laerum, H., Theaterb. 6.
Lange, Ed. R., kl. Schloßstr. 3.
Larsson, Andr., Neustr. 28.
Laurentz, John, Küterstr. 1.
Lebedew, L. H., Schwimmstr. 17.

Eugen Lemcke
Wallstr. 26, Tel. 491.

Lifschitz & Sohn, Noach, kleine Sünderstr. 2.
Lobeck, R., Sandstr. 8.
Lorch & Co., C., Jungfernstr. 3.
Lüth, F., Sandstr. 6.
Lyra & Co., Edgar, Jakobsstr. 16.
Mangelsdorf, G., Thronfolgerboul. 15.
Meier & Co., F. E., Thronfolgerboul. 25.
Meltzer & Co., Sandstr. 34.
Mentzendorff & Felser, Jakobsstr. 5.
Meyer & Co., Ferd., Königsstr. 32.
Mühlmann, M., Marstallstr. 21.
Müller, Henry, Domplatz 15.
Müller, Jul. R., kl. Sandstr. 1
Petersohn & Reimann, vorm. L. F. Mohr, Herrenstr. 1.
v. Pöppinghausen, O., Jakobsstr. 5.
Reim & Götz, Todlebenboul. 10.
Rijs, Rich., Alexanderstr. 31.
Rings & Specht, Marstallstr. 24
Robinson & Co., H. Law, Sandstr. 15.
Rudolf, Jos., Altstadt 8.
Rücker & Co., John, Sünderstr. 25.
Schiller, W., vorm. Alfr. Burmester, kl. Schloßstr. 6.
Schneider, R., kl. Schloßstr. 5.
Schöpff, G. E., Schwarzhäupterstr. 4.

Alex. Schwartz Söhne
Kommission, Agentur, Inkasso.
Scheunenstrassse 13,
Telefon 110.

Schwarz & Co., Gustav, Marstallstr. 9.
Seuberlich, Rud. W., Reformierte Str. 8.
Siering & Co., James, Schloßstr. 17.
Skuye, Sven, Architektenstr. 1.
Stancke & Co., A., Bremerstr. 5.
Stender, Max, Wallstr. 30.
Stieda, Herm., Marstallstr. 24.
— & Co., Th., Brauerstr. 11.

Otto Stoll,
Riga,
Nikolaistrasse 24,
Telephon 1448.

Stolterfoht & Co., Paul, kl. Schmiedestr. 4.
Striebeck, J. F., Sandstr. 29.
Max Tischbein, Altstadt 19. Wegen Inserats sieh S. 16.
Trautmann, Aug., Königsstr. 21.
Vogel & Paulson, Marstallstraße 3, Tel. 351.
Weltner, Paul, Jakobsstr. 8.
v. Westermann, H., Thronfolgerboul. 11.
Wirckau, A., Sandstr. 34.

Wittkowsky-Querfeldt & Co.,
Ritterstr. 14, Telephon 486.
Agenturen.
Vertreterin- u. ausländischer Firmen.

Rud. Zech
Schmiedestr. 72. Tel. 1418.
Anilin-, Alizarin- und Schwefelfarbstoffe, pharmazeutische und photographische Präparate der Farbenwerke vorm. **Friedr. Bayer & Co.**, Elberfeld.

Zippert, Eduard, Neustr. 24.

Akkumulatoren.

Langensiepen & Co.
Maschinenlager und technisches Geschäft.

Sutta, K., Alexanderstr. 34.
Unglaube, Otto, Gertrudstr. 37.

Alabasterfabriken.

Zelm & Böhm, Theaterb. 11.

Alfenide-Manufaktur.

J. Jaksch & Co.,
Verkauf zu Fabrikpreisen im Geschäftslokal an der Schaalstrasse Nr. 11.

Alfenidewaaren.

F. Chertek, Kaufstr. 12.
Fraget, Joseph, Kalkstr. 18.

J. Jaksch & Co.,
Schaalstrasse Nr. 11.
Specialität:
schwer versilberte Bestecke u. Tafelgeräthe, eigener Fabrikation zu Fabrikpreisen.

Norblin, Gebr. Busch & T. Werner,
Aktien-Gesellschaft.
Alfenide-Waren
Warschau.
Bevollm. E. Jaskulowski.
Riga, Kalkstraße 13.

Rigaer Metallwaarenfabr. „Planet", Säulenstr. 87.

L. Rosenthal,
Sünderstrasse 13, Tel. **2704.**

Trofimow, J. M., Herrenstr. 10.

Aluminiumwaren-Fabrik.

Ferd. Seidler,
Nikolaistr. 37, Tel. 1080.

Anilinfarben-Fabriken.

Russische Anilinfarbenfabrik
Leopold Cassella & Co.
Dünamündische Str. 51a.
Telefon 845.
Vertreter: Gustav Schwarz & Co.,
Marstallstr. 9.

Ankerschmiede.

Eltermann, J., Poderaa.
Strauch & Kruhming, Hafenh. Friedrichsholm. Ufer 1—2.

Ansichtspostkarten-Verlag.

Hebensperger & Co., Elisabethstr. 57.
Hempel & Co., H., Wallstr. 7.
Maurach, Emil, Scheunenstr. 9.
Scheffers, W., Domplatz 5.
Schulz, C., Nikolaistr. 3.
Tyszko, Wilhelm, Mühlenstr. 72.

Lampen Kron- Arm- & Wand- Leuchter Bowlen Etageren Einmache-Gläser **F. Chertek**

Antiquitäten.

Jacobsohn, L., Sandstr. 26.
Korrowitz, E., Neustr. 13.

Apotheken.

Armen-Apotheke, Ritterstr. 5.
Bartels, Arth., Peterh. Str. 10.
Baum, Karl (Helenen-Apotheke) Sprenkstr. 62.
Beck, Karl, Schreyenbusch 1, 38a.
Bendorff, Wilh., (Adler-Apotheke), Kalnez. Str. 62.
Brandt, W. (Inh. W. Stamm), Marienstr. 2.
Dohrmann, Eug. (Hagensberger Apotheke), Dünamünd. Str. 3.
Fock, Wlad., (Jägel-Apotheke), Petersb. Ch. 112.
Graumann, Wold. (Gertrud-Apotheke), Gertrudstr. 79.
Holtzmeyer, A. (Löwen-Apotheke), Kalkstr. 14.
Junger, A. (Homöopathische Apotheke), Wallstr. 28.
Kieseritzky, R., (Schwanen-Apotheke), Scheunenstr. 20.
Kirschfeld, Leo, (Anspachs Apotheke), Alexanderstr. 40.
Klau, Viktor, (Weidendamm-Apotheke), 1. Weidend. 3.
Leelkok, Georg, Apothekerstr. 16, Filiale in Mühlgraben, Uferstr. 2.
Lichinger, F., Mag. pharm., Mitauer Ch. 11.
Lietz, Alex., (Johannis-Apotheke) Moskauer Str. 128.
Lubbe, Arth. (Nikolai-Apotheke), Mühlenstr. 43.
Luntz, J., (Pauls-Apotheke), Marienstr. 50.
Müller, Edgar, Steinstr. 20.
Nietz, Hugo, Dünam. Str. 46a.
Apotheke der Oreler Bahn, Gogolstr. 1—5.
Peri, Isidor (Altstadt-Apotheke), Weberstr. 15.
Rittenberg, Alex. (Suworow-Apotheke), Suworowstr. 34.
Rundel & Kraukst, Mosk. Str. 57
Seebode, Paul, (Th. Buchardt), Kalkstr. 26.
Stein, Wold., (Homöop. Apotheke), Wallstr. 31.
Treyden, Emil (Hirsch-Apotheke), Sünderstr. 16.
Walter, Rob., (Grüne Apotheke), Kaufstr. 20.
Weitmann, Martin (Krause's Apotheke), Alexanderstr. 2.
Zimnius, Alex., (Alexander-Apotheke), Alexanderstr. 101.
Zinowsky, Eug., Jesuskirchenstr. 11.

Apparate-Bauanstalten
f. Brennereien, Brauereien usw.

Russische Maschinenbau-Aktien-Gesellschaft
Gebr. Körting
Nikolaistr. 8. — Tel. 761.
Tel.-Adr.: Körting, Riga.

Wm. Minuth,
Gertrudstr. Nr. 28. Tel. 332.

Seidler, Ferd., Nikolaistr. 37.

Appretur- u. Dekatur-Anstalten.

Anspach, J., Alexanderstr. 101.
Holm & Co., kl. Lagerstr. 6.
Pilp, Joh., Brauerstr. 9.
Rig. A.-G. „Textil", Weißenhoffsche Str. 3.

Architekten und Bau-Ingenieure.

(Die mit einem * bezeichneten sind Mitglieder des Architekten-Vereins).

*Aschenkampff, A., Dünamünd. Str. 18.
Baar, Oskar, Dorp. Str. 33.
Bengen, Ernst, Säulenstr. 13.
*v. Bock, Boris, Albertstr. 5.
*Bockslaff, W., Schloßstr. 9.
*Croon, G., Packhausstr. 1.
Danewski, J. K., Lagerstr. 11.
*Dohnberg, R., Säulenstr. 23.
*Ehmcke, H., Dorp. Str. 59.
Eisenstein, Mich., Ing., Nikolaistr. 6.
*Engel, G., Schlock. Str. 12a.
*Felsko, Carl, Kirchenstr. 3.
*Friesendorff, E., im Schloß 45
*v. Hagen, J., SR, Brunnenstr. 1.
*Hartmann, H., Grobin. Str. 1.
*Hilbig, H., Albertstr. 7.
*Hoffmann, O., Elisabethstr. 29.
Hoffmann, W., Gertrudstr. 14.
v. Hugenberger, Nik., Jakobsstr. 16.
Kieselbach, A., Schloßplatz 2.
*Koch, J., Prof., Elis. Str. 11.
Kordes, R., Nikolaistr. 23.
Krönberg, Paul, Kalnez. Str. 16.
Kupffer, Ed., Säulenstr. 18.
Laiming, Bernh., Nikolaistr. 64
*Lantzky, Otto, Lazarethstr. 3.
*Lunski, W., KA, Schulenstr. 34
*Mandelstamm, P., Paulucci-str. 7.
Martinson, Jak., Lagerstr. 7a.
*Mehlbart, H., Säulenstr. 18.
v. Morgulec, J., Schützenstr. 6.
*Neumann, W., Dr., Spr.: $10^1/_2$ bis 12, Neustr. 22.
*Pehkschen, Konst., Albertstr. 12.
*Pihlemann, Alfr., Altstadt 9.
Przygodzki, Aug., Bäckereistr. 8.
*Reinberg, A., Mühlenstr. 46.
Reusner, Arth., Schloßstr. 18.
Rößler, W., Nikolaistr. 11.
*Ronczewski, C., Thronf.-B. 1.
Salesky, B. O., Romanowstr. 5,
*v. Scheel, H., Puschkinboul. 6.
Scheffel & Scheel, Newastr. 28.
Schlecht, A., Säulenstr. 20.
*Schmäling, Alex., Romanowstr. 23.
Schmaeling, R., Mühlenstr. 60.
*Seuberlich, F. (in Firma R. Häusermann), 1. Weidend. 18.
*v. Stryk, Wilh., Prof., Andreasstr. 3.
*Tief, Theoph., Gertrudstr. 17.
*v. Trompowsky, E., Zollstr. 2.
Wannag, A., Marienstr. 18.
Witte, Aug., Wallstr. 17.
v. Wodzinski, B., Antonienstr. 10.
v. Wyganowski, Fl., 1. Weidendamm 2.
*Zirkwitz, R., Gertrudstr. 1.

Armaturen.

H. F. Hassel,
Marstallstr. 24.

Langensiepen & Co.
Maschinenlager und technisches Geschäft.

Wm. Minuth,
Gertrudstr. Nr. 28. Tel. 332.

Rode, Karl Fr., Romanowstr. 56.

Ferd. Seidler,
Nikolaistr. 37, Tel. 1080.
Armaturen für Bier-Ausschank-Apparate, Gas- und Wasserleitungen.

A. Wisniewski,
Maschinenhandlung,
Theaterboul. 11. — Tel. 1126.

Artelle.

Rigaer Börsen-Artell, Marienstr. 13.
Rigaer Dienstmann-Artell „Expreß", kl. Schmiedestr. 16.
Rigaer Träger-Artell, Schmiedestr. 56.
Rigaer verantwortl. Zoll-Artell, Zollquai.

Artesische Brunnen.

Fischer, Alex., Schützenstr. 6.

Langensiepen & Co.
Maschinenlager und technisches Geschäft.

Kruse, J. W., Hermannstr. 11.
Meyer, H. H., Theaterboul. 4.

John Skuye
Wasserstrasse 25/27.
Stadtkontor:
Domplatz 9. Tel. 519.

Sven Skuye,
Architektenstr. 1. Telephon 2698.

Asbest.

Langensiepen & Co.
Maschinenlager und technisches Geschäft.

Meyer, Hugo Herm., Theaterboul. 4.

Eugen v. Friedrichs
vorm.
Heinr. Mukke,
Sünderstr. 13, Tel. 1971.

A. Wisniewski,
Maschinenhandlung,
Theaterboul. 11. — Tel. 1126.

Asphaltierungen.

Frisk & Co., Jakobsstr. 20.
Greble & Rewien, Mühlenstr. 84

J. Holck & Co.,
Schlossstr. 18

Revermann & Co., E., Neustr. 30.

Carl Ullmann,
Wallstr. 2.

Assainisation.

Guttschewski & Jürgensohn, Turmstr. 29.
„Puritas", Kontor: Brauerstr. 11.
„Sanitar", Kontor: Jungfernstr. 7, Depot: Waggonstr. 7.

Assainisations-Einrichtungen.

Langensiepen & Co.
Maschinenlager und technisches Geschäft.

F. Chertek Inhaber: Forstmann & Spunde — Kaufstr. 12 — Reichhaltiges Lager in Crystall Porzellan Fayence Majolica Skulpturen Alfenide der Fabrik Krupp.

Aufzüge für Personen und Waren.

Grünberg & Hartmann, grosse Sandstrasse 4. General-Vertreter der Firma: J. G. Schelter & Giesecke, Leipzig.

Langensiepen & Co.
Maschinenlager und technisches Geschäft.

Auktionatoren.

Gottfriedt, John, Stadt-Auktionator, Schmiedestr. 63.
Menschikow, Iw. Step., Krons-Auktionator, Säulenstr. 62.

Ausstopfer.

Stoll, F. E., Jakobsstr. 18.

Automobile.

„Russia"-Fahrrad-Werke,
A. Leutner & Co.,
Alexanderstr. 129/131.
Niederlage:
Theaterboulevard 7.

Badeanstalten.

Kröger, S., Kirchenstr. 18, (mit Pensionat).
Lapping, P., Marienstr. 34.
Muraschew, W. A., Suworowstr. 54.
Schuhmann, G., Dünab. Str. 62.
Werner-Rosenbach, Wilh., Flußbad an d. Pontonbrücke.

Badeeinrichtungen.

C. W. Feldmann
Stegstr. 5. Tel. 2864.

A. C. Fitzner,
Gas- und Wasserleitungen,
Wallstr. 3. Tel. 202.

Glaßmann, J. S., kl. Schmiedestr. 6.

J. Jaksch & Co.,
Schaalstr. Nr. 11.

Russische Maschinenbau-Aktien-Gesellschaft
Gebr. Körting
Nikolaistr. 8. — Tel. 761.
Tel.-Adr.: Körting, Riga.

Langensiepen & Co.
Maschinenlager und technisches Geschäft.

F. A. Lerch
Inh. Albr. Marowski.
Gr. Königstr. 12. Tel. 1224.

Meyer, Hugo Herm., Theaterboul. 4.

Wm. Minuth,
Gertrudstr. Nr. 28. Tel. 332.

W. F. Petersohn,
Inhaber:
A. Winckhardt & E. Streng.
Münzstr. 6, Tel. 370.

Carl Friedrich Rehm,
Alexanderstr. 31. Tel. 1173.

Ferd. Seidler,
Nikolaistr. 37, Tel. 1080.

John Skuye
Wasserstrasse 25/27.
Stadtkontor:
Domplatz 9, Tel. 519.

Sven Skuye,
Architektenstr. 1. Telephon 2698.

Badestuben.

Begge, Charl., Gertrudstr. 125.
Brinkmann, A., Lubahn. Str. 1.
Braunfeld, Wilh., Bachstr. 1.
Chajutin, Sarah, Duntenhofsche Str. 42.
Feyerabend, Karl, Wasserstr. 20.
Foege, Carl, Alexanderstr. 145.
Kleinberg, W., Mosk. Str. 106.
Kremmert, Julius, Juliusstr. 1.
Lahze, Julie, Antonienstr. 11.
Lapping, J., Revaler Str. 37.
— P., Marienstr. 34.
— R., Alexanderstr. 99.
Lobanowsky, C. J., alte Mit. Str. 17.
Maertens, R., kl. Lagerstr. 44a.
Makarow, K. G., Peterh. Str. 17
Mukke, Chr., Sprenkstr. 53.
Muraschew, W. A., Suworowstr. 54. (Elektr. Bel.).
Nessadomow, A., Mosk. Str. 7.
Petrowitsch, Ernst, Wendensche Str. 34a.
Reck, Joh., Muckenh. Str. 2.
Reinson, Ado, Mosk. Str. 64.
Scheikowsky, Joh., Nordstr. 12.
Tschernow, A., Petersb. Ch. 28.
Tusow, A., Trinitatisstr. 36.
— S. F., Moskauer Str. 47.
Widuskaln, M., Witebsk. Str. 20

Bäcker.

* bedeutet Amtsmeister.

Abolin, A., Gertrudstr. 119.
Afanassjew, A., Mosk. Str. 78.
Andersohn, Joh., Brückenstr. 16.
*Andreas, F., Kaufstr. 8.
*Auschek, K., Dorpater Str. 38.
Austin, Otto, Matthäistr. 60.
Baltin, A., Sprenkstr. 42.
Binder, Joh., Dorpater Str. 78.
Brauer, J., Lagerstr. 1.
*Breede, Chr., Jakobsstr. 5.
Davidsohn, L., Romanowstr. 157.
Dehr, G., Peterh. Str. 13.
*Donack, F., Suworowstr. 37.
Dragheim, K., Brückenstr. 12.
Eber, L., Marienstr. 54.
Ehrlich, Fr., Sprenkstr. 59.
*Eisenack, E., Gertrudstr. 78.
Elmantrun, Joh., Bauskesche Str. 39a.
— J., Dorpater Str. 28.
Epstein, M., Moskauer Str. 12.
Ewert, Wl., Dünaburg. Str. 15.
*Freyberg, J., Kalnez. Str. 7.
Freymann, E., 1. Weidend. 6 u. Elisabethstr. 10.
Galant, Z., Dünaburger Str. 18.
*Gangnus, J., Marienstr. 53.
Garjätschew, Jegor, Romanowstr. 127a.
Gedraitis, M., Mosk. Str. 14.
*Grünberg, H., Marienstr. 93.
Grünberg, Hans, Mühlenstr. 8.
*Grünheit, K., Sprenkstr. 32.
Grundstein, M., Wolmar. Str. 30
Gutkin, A., Moskauer Str. 19.
Gutkin, M., Moskauer Str. 42 u. 106, Sprenkstr. 34c.
Gutmann, Sch., Mosk. Str. 98.
Hansen, C., Mühlenstr. 27.
Hasenfuß, J., Pernauerstr. 21.
Hauck, Fr., Säulenstr. 28.
— W., Dorpater Str. 53.
Haus, K., Revaler Str. 29.
Hellmann, K., Kalnez. Str. 86a
Herbert, A., Marienstr. 68.
Herbert, P. J., Alexanderstr. 69
*Herrnberger, A., Schiffsstr. 22.
*— Jul., Königsstr. 11.
Hilerowitsch, L., Mosk. Str. 15.
Jägermann & F. Schüler, Suworowstr. 66.
*Janissel, A., Matthäistr. 64.
Jannow, Jul., Sprenkstr. 54.
— M., Marktstr. 1.
Jansohn, C., Lagerstr. 57.
*Jetzkewitsch, E., Nikolaistr. 18.
Kaulin, J., Sprenkstr. 50.
*Keck, Bernh., Gertrudstr. 21.
*— H., Marienstr. 38.
Kiorchan, J., Theaterboul. 6.
Kissilew, B., Wilnasche Str. 1.
Klasson, R., Matthäistr. 88.
Klinklau, O., Matthäistr. 83.
*Klasson, Th., Alexanderstr. 69.
*Klint, J., Marstallstr. 12.
Klot, M., Romanowstr. 127.
Kopfstahl, O., Schreyenb. 2, 29.
*Kratin, Fr., Suworowstr. 7.
*Krohn, A., Mühlenstr. 91.
*Kutzke, J., Mosk. Str. 139.
*— K., Lagerstr. 26.
*Laurenstein, A., Alexanderstr. 127.
Lehrmann, M., Mühlenstr. 171.
Lutz, R., Dünamünd. Str. 43.
Maisiht, D., Artilleriestr. 50.
Markwordt, Wilh., Jakobstädt. Str. 6.
Michelsohn, A., Revalerstr. 57.
*Noah, G., Mosk. Str. 84.
Nordmeyer, Fr., Seestr. 19.
Nordmeyer, W., Seestr. 7.
*Osché, E., kl. Schmiedestr. 8.
Pankow, J., Jarosl. Str. 16 und 21.
Pennutis, E., Jaroslaw. Str. 47
Purin, Fr., Moskauer Str. 45.
Radding, Ch., Lagerstr. 7.
Ratmann, A., Revaler Str. 77.
*Reithlingshöfer, A., Alexanderstr. 145.
Reymann, F., Thronfolgerb. 25.
Roschkaln, E., Schreyenb. 6, 8.
Rosenthal, W., Newastr. 23.
*Roß, O., Moskauer Str. 191.
Ruben, Al., Jägerstr. 2.
Saale, M., Dorpater Str. 7.
*Salpeter, J., Dünamündesche Str. 44a.
Schagalow, J., Mosk. Str. 50.
Schechtin, H., Eliasstr. 26.
Schloßberg, M., Jakobst. Str. 11
Schmidtchen, J., Laboratoriumstr. 31.
Schönhoff, Joh., Alexanderstr. 161.
Schultz, W., alte Mit. Str. 29.
Sermukel, J., Mosk. Str. 110.
Sichthum, K., Marienstr. 15.
Skolnik, M., Mosk. Str. 23.
Sleede, J., Suworowstr. 72.
Sokolow, L., Mosk. Str. 67.
Spahrin, A., Matthäistr. 107.
Steinberg, L., Karolinenstr. 28.
Strasding, J., Romanowstr 33
Strautmann, Chr., Steinstr. 14.
Strugis, M., Steinstr. 3.
Susse, G., Alexanderstr. 77.
Taube, J., Karolinenstr. 7.
*Thiel, W., Theaterstr. 12 und Elisabethstr. 7.
*Tischer, Wold., Mosk. Str. 93.
Torster, K., Dünaburgerstr. 55.
Treunin, J., Säulenstr. 76.
Tschinkur, J., Sünderstr. 3.

Lampen Kron- Arm- & Wand- Leuchter Bowlen Etageren Einmache-Gläser F. Chertek

Tulbewitz, S., Wenden. Str. 3.
Ullmann, J., kl. Lagerstr. 23.
*Vogel, A., Alexanderstr. 90.
*Vogt, A., Mitauer Ch. 10.
Vollmann, Ed., Alexanderstr. 15
Wendt, A., Gertrudstr. 64.
— J., Suworowstr. 7.
— H., Münzstr. 3.
*Wermus, Joh., Alexanderstr. 109.
Wischnewski, A., Hospitalstr. 3.

Bandweberei und -Fabriken.

Behrsin, Jos. (Strippenband), Grabenstr. 6.
Gesellschaft der Rig. Baumwollspinnerei u. Bandweberei, Libauer Str. 3.
Möckel, Herm., Kurische Str. 1.
Schmidt, J., Schlock. Str. 29a.
Schölting, Ad., Bausk. Str. 90.

Banken und Kreditinstitute.

Livländische Adlige Güter-Credit-Societät, Nikolaistr.
Livländische Bauer-Rentenbank, Kaisergartenstr. 4.
Spar- u. Vorschußkasse der Bmt. der Livl. Gouv.-Regierung, im Schloß, W. 5.
Rig. Börsenbank, Schloßstr. 23.
Rigaer Commerzbank, Scheunenstr. 27, Filialen: Kalkstr. 21, Sünderstr. 13 und Alexanderstr. 31.
Creditverein der Hausbesitzer in Riga, Sandstr. 27.
Erste Rigaer Gesellschaft gegens. Kredits, Sandstr. 10.
Zweite Rigaer Gesellschaft gegenseitigen Credits, Sandstr. 2.
Dritte Rigaer Gesellschaft gegenseitigen Credits, Schmiedestr. 2
Rig. Stadt-Diskontobank, Rathhaus.
Rigascher Hypotheken - Verein, Küterstr. 14.
Vorschuß- u. Sparkassenverein der St. Johannis-Gilde zu Riga, Gildstubenstr. 3.
Livländ. gegenseitiger Kreditverein, (Widsemes Sawstarpiga Kreditbeedriba), Kalkstr. 7
Nordische Bank, Rigaer Filiale, Ecke d. Kalk- u. Königsstr.
Reichsbank-Kontor, Nikolaistr., am Jakobsplatz.
Rigaer Stadt-Sparkasse, Kalkstr. 9.
Russ. Bank für auswärtigen Handel, Rigaer Filiale, Sandstr. 4.
Russ. Spar- und Vorschußkasse, gegr. 1871, Pauluccistr. 1.
Spar- u. Vorschußkasse d. Rig. Russ. Gewerbevereins, Sandstr. 5.
Spar- u. Leihkasse des lettischen Handwerker-Hilfsvereins, Elisabethstr. 16.
Rigaer Handels- Spar- und Vorschuß-Gesellschaft (Rigas Tirgotaju Krahj- un Aisdewu Sabeedriba) Dorpater Str. 14.
Erster Ueberdünascher Spar- u. Leihkassenver., Paulucciſtr. 2.
Zweite Ueberdünsche Spar- u. Vorschußkasse, Suworowstr. 28
Spar- u. Vorschußkasse d. Gewerbevereins, Königsstr. 30.
Spar- u. Vorschußkasse d. Gesellschaft Bazar Berg (Zweiter Livl. gegens. Kreditver.), Elisabethstr. 87.
Dritte Rigasche Spar- und Vorschußkassen-Gesellsch., Dorpater Str. 7.
Spar- und Vorschußkasse der Rig. Handwerker, Suworowstr. 14.
Rigaer Baltische Gesellschaft gegenseit. Kred., Gildstubenstr. 4.
Rigaer Spar- und Vorschuß-Verein, Newastr. 28.
Zweite Rig. Spar- u. Vorschuß-Gesellschaft, Suworowstr. 6.
Spar- u. Vorschußges. d. Rig. lett. Vereins, Paulucciſtr. 13.
Spar- u. Vorschußkasse für Gewerbetreibende u. Handwerker, Alexanderstr. 192.

Bank-, Fonds- u. Wechselgeschäfte.

Davidsohn, M. F., Thronf.-B. 5.
Friedmann & Co., J., Jungfernstr. 1.
v. Heimann & Co., Sünderstr. 13
Kamarin, Gebrüder, Herrenstr. 1.
Leibowitsch Söhne, E., Jakobsstr. 8.
Lewstein, Gebr., Kaufstr. 4.
Mentzendorff & Co., J. A., Kaufstr. 5.
Schwarzbort, D., Thronfolgerboul. 6.

Barbiere

(sieh Friseure).

Baubedarfs-Artikel.

Langensiepen & Co.
Maschinenlager und technisches Geschäft.

J. Redlich,
Englisches Magazin,
sämmtl. Baubeschläge, **Bauwinden, Closetanlagen, Dauer**brandöfen.

Vogel & Paulson, Marstallstraße 3, Tel. 351.

Baugesellschaften.

Rigaer
Baugesellschaft
Aktien-Gesellschaft,
Alexanderstr. 31, I, Tel. 876.
In Kulle über Annenhof,
Telephon 1806.

„Struktor", Verwaltungsgeb. an der Bikkernschen Str.

Baumaterialien.

Frisk & Co., Jakobstr. 20.
Goldring, A., Mosk. Str. 126.
Greble & Rewien, Mühlenstr.84
Hoffmann, W., Steinstr. 15.
Hopfe, F. W., Kurmanowstr. 17.

J. Jaksch & Co.,
Schalstrasse 11.
Mosaikplatten f. Fussböden (echte Mettlacher und inländische), glasierte Wandplatten, Glasbausteine, Klosets, Badeeinrichtungen, Bau-Terracotta, Glas- und Tonstift-Mosaik f. Fassaden-Dekoration.

Karl Meier & Sohn,
Parkstr. 4a.
Telephon 1298.

Meyer, Hugo Herm., Theaterboul. 3.
Nevermann & Co., Carl, Neustr. 30.
Petersohn, P., Duntenh. Str. 26
Rose, K., alte Mit. Str. 6.
Schukajew, G. P., Neustr. 33.
Stieda, Herm., Marstallstr. 24.
Thalheim, G., Schloßstr. 16.

Carl Ullmann,
Wallstr. 2.

Baumwollen-Manufakturen.

(Niederlagen).

Akt.-Ges. d. Zyrardower Manuf. von Hielle & Dittrich, Rathausplatz 3.
Ges. der Zitz-Manufak. Albert Hübner in Moskau, Niederl.: Marstallstr. 15.

Baumwollwebereien u. -Spinnereien.

Ges. der Rigaer Baumwollen-Manuf. in Strasdenhof. Fabrik: Petersb. Ch. 91. Kontor Parkstr. 4.
Gesellschaft der Rig. Baumwollspinnerei u. Bandweberei alte Mitauer Str. 52.
Ges. d. Sassenhofer Baumwoll-Spinnerei u. Weberei, Champetresche Str.

Bauschlossereien.

(Sieh auch Schlosser und Schlossereien).

Gröger, Ed., Schiffsstr. 26.
Häusermann, R., Industriestr. 5.
Osol, M., Neustr. 25.
Starck, C., Mühlenstr. 39.
Steinberg, M., Dorpaterstr. 40.

Bautechnisches Bureau.

Häusermann, R., Industriestr. 5
Scheffel & Scheel, Newastr. 28.
v. Struve, Carl u. J. D. Kropiwjanski, Paulucciſtr. 9.
Wielichowski, Stan., Nikolaistr.9

Bautischlerei.

(Sieh auch Tischler.)

Dreimann, Joh., Newastr. 10.
Eplee, Eug., Marienstr. 12.
Häusermann, R., Industriestr. 5.
Pagast, M., Ritterstr. 36.

Bauunternehmer.

Ackermann, Joh., Talstr. 7.
Albert, J., Adlerstr. 1.
Birkmann, G., Adlerstr. 20.
Brauske, Jak., Talstr. 18a.
Eggers, H., Kalnez. Str. 45.
Freymann, J., Säulenstr. 8.
Häusermann, R., Industriestr. 5.
Herrnberger, A. F., Moskauer Str. 163.
— E., Mastenstr. 3.
Hopfe, F. W., Kurmanowstr. 17
Kergalw, Ch., Sprenkstr. 60.
Knoll, Joh., Todlebenboul. 7.
Kolbe, K., Mühlgrab. Str. 14a.
Kreßler, Alex., Kojenh. Str. 19a
Lampe, G., Mitauer Ch. 3.
Lapidus, R., Revaler Str. 57a.
Neuburg, A. L., Pernauerstr. 27.
Radsing, P., Adlerstr. 2a.
Rauthe, E., Kathol. Str. 1.
Renner, Ed., Revaler Str. 91
Salup, Fritz, Hagensb. Str. 4.
Schmidt, W., Marienstr. 76.
Schneider & Co., L., Säulenstr. 19.
Steinberg, P., Ritterstr. 39.
Steinert, Chr., Säulenstr. 58.
Upiht, D., Augustenstr. 8.
Uppit, W., kl. Mosk. Str. 25.
Wihtsine, S., Säulenstr. 54.
Wirs, J., Ritterstr. 73.

Beleuchtungs-Anlagen.

Lerch, F. A., Inh. Albr. Marowski, gr. Königsstraße 12, Tel. 1224.

F. Chertek Kaufstr. 12 Inhaber: Forstmann & Spunde
Reichhaltiges Lager in Crystall Porzellan Fayence Majolika Skulpturen Alfenide der Fabrik Krupp.

Langensiepen & Co.
Maschinenlager und technisches Geschäft.

Petroleum-Glühlichtlampen „LUX“
Gr. Sandstrasse Nr. 29.

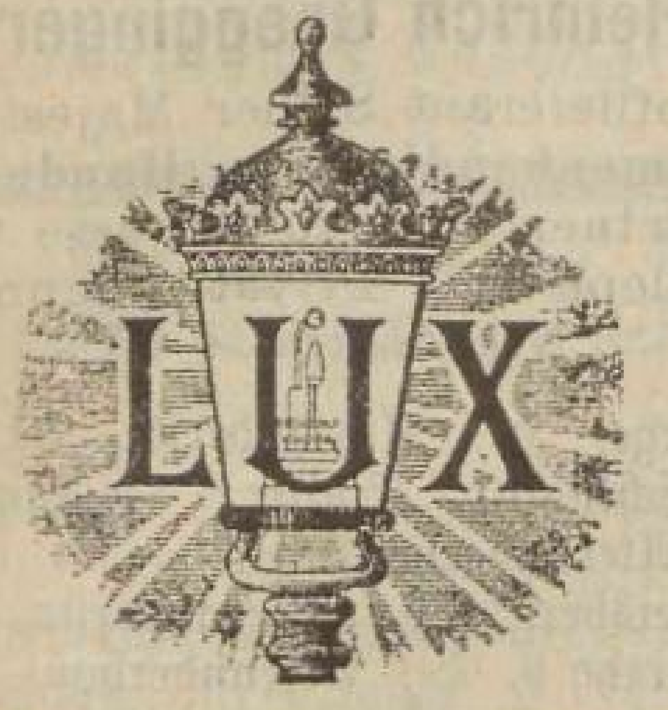

Beleuchtungskörper.
(Sieh auch Glühlicht.)

Eugen Bernhardt, Herrenstraße 21, Tel. 2336. (Vertreter von Glühlampen-Fabriken.)

J. Jaksch & Co.,
Schaalstr. 11.
Grosse Auswahl
aparter Neuheiten
stets auf Lager.

Max Tischbein, Altstadt 19. Wegen Inserats sieh S. 16.

Benzin- und Spiritus-Lokomobilen.

Grünberg & Hartmann, Sandstr. 4.

Benzinmotore.

Grünberg & Hartmann, große Sandstr. 4.

Russische Maschinenbau-Aktien-Gesellschaft
Gebr. Körting
Nikolaistr. 8. — Tel. 761.
Tel.-Adr.: Körting, Riga.

Betonbauten.

Grünberg & Hartmann
Sandstr. 4. Tel. 1475.
Vertreter für
Lolat's Eisenbeton-Bauten
der Akt. Gesellsch. Alfons Custodis, Moskau.

Diplom. Ingenieur
J. Knoll
Bevollmächtigter der Firma
Wayss & Freitag
Akt.-Ges.
Neustadt a. d. Haardt,
Unternehmung von Beton- und Eisen-Beton-Bauten.
Todleben-Boulevard 7,
Telefon 2817.
Telegr.-Adr.: „Knoll, Riga“,

Russ.-Deutsche Gesellsch. für Betonbauten
L. Schneider & Co.,
Säulenstr. 19, Tel. 1828.

Beton-Herstellungsmaschinen.

Vogel & Paulson, Marstallstraße 3, Tel. 351.

Betten, eiserne.

J. Jaksch & Co., Schaalstr. 11.
Siebert, Er., Friedensstr. 31.

Bierausschank-Apparate.

Ferd. Seidler,
Nikolaistr. 37, Tel. 1080.

Bierbrauereien.

Brauerei Waldschlößchen, Dr. A. v. Buengner, Dampfstr. 104.
Grünupp, A., Mosk. Str. 137.
Ilgezeemsche Bierbrauerei, Fabr. Dünam. Str. 44. Kontor: Brauerstr. 2/4.
Kuntzendorff, G., Matthäistr. 8.
Kymmel, C. L., Ritterstr. 2.
Livonia, Mosk. Str. 229/243. Kontor: Brauerstr. 2/4.
Lovis, Ch., Newastr. 22.
E. A. Puls, Bierbrauerei „Tannhäuser“, Dünamündesche Str. 45, Niederlage kl. Neustr. 5. Tel. 368.
Friedrich Schindler, Champetre. Telephon 803. Niederlage: Wallstrasse 41. Telephon 594.
Stritzky, C., Nikolaistr. Nr. 75 und 77.

Bier-Niederlagen und Verkaufsstellen.

Alt-Bewershof, Petersb. Ch. 36 kl. Lagerstr. 50a.
Neu-Bewershof, Altonaerstr. 28, Katharinendamm 5.
Brauerei „Waldschlößchen“, Dr. A. v. Buengner, Niederlage: kl. Münzstr. 12.
Campenhausen, Baron B., Ringenberg:
- Marienstr. 57.
- Alte Mitauer Str. 19.
- Mühlenstr. 109.
- Revaler Str. 85.
- Suworowstr. 39 u. 53.

Graf Dunten-Nurmis:
- Romanowstr. 68.

Daugull, J., Hollershof:
- Marienstr. 51.
- Mühlenstr. 66.
- Petersb. Ch. 11, 66, 77, 108.
- Revaler Str. 20 u. 31.
- Schützenstr. 19.
- Suworowstr. 41.
- Trinitatisstr. 34.

Grünupp, A., Artilleriestr. 36. Bärenstr. 11, Dorpater Str. 31, Karlsstr. 7, Mosk. Str. 197 u. 271, Romanowstr. 20a, Sternstr. 8, Steinstr. 12.
Hahn, Th., Baron, alter Lagerplatz 125.
A.-G. Bierbrauerei Ilgezeem:
- Pernauer Str. 11.
- Revaler Str. 2.
- Neustr. 32.
- Suworowstr. 64.
- Mitauer Ch. 16.
- kl. Lagerstr. 20.
- Schoonerstr. 3.
- Dorpater Str. 65.
- Eliasstr. 23.
- Pernauer Str. 28.
- Bauskesche Str. 15.
- Pferdestr. 11.
- Goldinger Str. 19.
- Alexanderstr. 103.
- Marstallstr. 22.
- Kalnezeemsche Str. 129.
- Küterstr. 19.
- Adlerstr. 24.
- Matthäistr. 18.
- Schlocksche Str. 27.
- Dünamündesche Str. 34.
- Alexanderstr. 194.
- Kalnezeemsche Str. 18.
- Sprenkstr. 36.

Kuntzendorff, G.,
- Bischofsstr. 1.
- Färberstr. 2.
- Gertrudstr. 129.
- Kalnezeemsche Str. 59.
- Kalnezeemsche Str. 62.
- Kramerstr. 3.
- Lagerstr. 52.
- Marienstr. 4.
- Marienstr. 60.
- Matthäistr. 70.
- Mitauer Ch. 20.
- Moskauer Str. 107.
- Moskauer Str. 125.
- Mühlenstr. 38.
- Nordeckshofsche Str. 1a.
- Pernauer Str. 9.
- Petersburger Ch. 23.
- Sandstr. 23.
- Sprenkstr. 59.

Kymmel, C. L., Augustenstr. 9, Kämmereistr. 4, Katharinendamm 20a, Königsstr. 3, Lagerstr. 62, Mitauer Ch. 10, Mosk. Str. 4 u. 53, Pferdestr. 18, Revalerstr. 57, Säulenstr. 97, Schlocksche Str. 30, Schreyenbusch 2, 29, kleine Schwimmstr. 2, Sprenkstr. 49, Steinstr. 10 u. 1. Weidend. 7.
Livonia

Bierbuden:
- Sandstr. 29, Tel. 993.
- Marienstr. 21a, Tel. 692.
- Steinstr. 13, ☎ 2607.
- Kämmereistr. 3.
- Kaisergartenstr. 18.
- Turgenjewstr. 15.
- Wolmarsche Str. 19.
- Sprenkstr. 62.
- Mitauer Ch. 19.
- Gertrudstr. 127.
- Witebsker Str. 22.
- Katholische Str. 31.
- Moskauer Str. 176.
- Lagerstr. 63.
- Schiffsstr. 38.
- Dünaburger Str. 47.
- Alexanderstr. 180 u. 125.
- Marienstr. 4.
- Suworowstr. 41.
- Zaunstr. 1.

Ferner in den Niederlagen der Firmen: G. G. Bergbohm, G. W. Siewert, A. Schellenberg, Th. Graf Medem, J. Bobrow, Ed. Worm u. a.

Lohdin, Th., Bärenstr. 19, Revaler Str. 32.
Lovis, Ch., Newastr. 24, ☎ 337.

Verkaufsstellen:
- Haupt-Niederlage: Suworowstr. 27, ☎ 3081.
- Marienstr. 69.
- Oskarstr. 5.
- Poststr. 6.
- Säulenstr. 104.
- Königsstr. 45
- Matthäistr. 100.
- Jaroslawsche Str. 51.
- Helenenstr. 27.
- Dorotheenstr. 26.
- Thorensberg, Gustavstr., Ecke der Olivenstr. 1/3.

Großläger:
- Mitau: Katholische Str. 44.
- Libau: Große Str. 23, Haus Gorklo.
- Windau: Johannisstr. 5. Haus Mark.
- Wolmar: Rigasche Str. 60.
- Reval: Breite Sandstr. 42.

Lubich, M., Kalkofenstr. 20. Bienenstr. 16.
Graf Medem, Ellei, Baumstr. 7,
- Dorpater Str. 6.
- Neustr. 35.
- Katholische Str. 10.
- Newastr. 29.
- Steinstr. 6 u. 24.
- Mitauer Ch. 16.

Graf v. d. Pahlen (Groß-Eckau), Pauluccistr. 1.
Fr. Schindler, Champetre,
- Altonaer Str. 28.
- Dünamündesche Str. 50.
- Kalnezeemsche Str. 80.
- Kandauer Str. 23.
- Katarinendamm 2.
- Kurische Str. 5a.
- Wallstr. 41.

Lampen Kron- Arm- & Wand-Leuchter Bowlen Etageren Einmache-Gläser **F. Chertek**

Schlenker, Herm., Lubahnsche Str. 31 u. Sprenkstr. 49.
v. Schroeder, Th., Kokenhof, Alexanderstr. 192,
Grabenstr. 27,
Kurmanowstr. 16.
Marienstr. 72.
Schlocksche Str. 14.
Suworowstr. 135.
Stritzky, Ch., Alexanderstr. 144,
Dorpater Str. 2.
Färberstr. 22.
Feldstr. 11.
Gertrudstr. 70.
Gogolstr. 7.
Holmstr. 11.
Kalnezeemsche Str. 88.
Matthäistr. 11.
Matthäistr. 64a.
Alte Mitauer Str. 13.
Moskauer Str. 1a.
Kl. Münstereistr. 6.
Newastr. 12.
Petersb. Ch. 6.
Pokrowstr. 24.
Revaler Str. 23.
Scharrenstr. 9.
Schlocksche Str. 40a.
Sprenkstr. 41.
Suworowstr. 3.
Niederlage:
Herrenstr. 1.
☎ 114.
„Tannhäuser", Brauerei Puls, Dünaburger Str. 54.
Dünamündesche Str. 45.
Fuhrmannsstr. 1.
Laboratoriumsstr. 23.
Mitauer Ch. 27.
Netzstr. 1.
kl. Neustr. 5.
Palaisstr. 10.
Romanowstr. 92.
Schwarzhäupterstr. 2.
Ullmann, Ed., Marienstr. 93.
Warnecke, Albert (Kursiten), Lubahnsche Str. 34a.
Warnecke, Flammenhof, Dorpater Str. 32, Hospitalstr. 37, Königsstr. 51, Turgenjewstr. 17.
Baron Wolff, Hinzenberg, Hospitalstr. 21, Matthäistr. 97, Mosk. Str. 28, Mühlenstr. 67, Neustr. 30, Palissadenstr. 33, Revaler Str. 69, Eliasstr. 1, Fischerstr. 5.
Baron Wolff, Rodenpois, Dünaburgerstr. 7, Mosk. Str. 271.

Bilderrahmen.
(Sieh auch Vergolder.)

Eugen Bernhardt, Herrenstraße 21, ☎ 2336. (Vertreter von Leistenfabr.)
Fedrowitz, G., Wallstr. 9.
Hautau, H., Kramerstr. 6.
Hützschke, E., Jakobsstr. 5.
Idelsack, D., Theaterboul. 7.
Kurmann, H., Wallstr. 30, Ecke der Weberstr.
Maurach, E., Scheunenstr. 9.
Marimow, F. J., Kaufstr. 22.

Bild- und Steinhauer.

Bungs & Skribnowski, kl. Königsstr. 11.
Hurwitz, B., Friedensstr. 31.
— S., Alexanderstr. 20.
Knubbe, O., Friedensstr. 3.

Alex. Kulikowsky
Weberstr. 4.
Telephon Nr. 1437.

Lahzis, J., Friedensstr. 31.

Lotze & Stoll,
Säulenstr. 62.
Telephon Nr. 2585.

Mentz & Sabak, Dorp. Str. 3.
Müller, A., Küterstr. 10.
Schilling, E., Friedensstr. 31a.

A. Schrader,
Bild- und Steinhauerei,
kl. Schlossstr. 17.

Silling, J., Romanowstr. 48.
Teitz, C., Revaler Str. 4.

A. Volz,
Bildhaueratelier und Steinhauerei
Nikolaistr. 31, Telefon 931.

Billards.

Hiege, J., Alexanderstr. 51.
Lüth, F., Sandstr. 6.

Bindfaden.

J. Burchard,
Herrenstr. 24.
Telephon Nr. 300.

A. Mertens, kl. Münzstr. 3.

Blechemballagen.

L. Birmann,
gegr. 1883,
Weissblech-, Blechemballagen-, fabriken und Chromolithografie auf Blech.
Fabriken:
Alexanderstr. Nr. 82.
Dorpater Str. Nr. 77.
Telefon 742.

Intzé, E. K., Schlocksche Str. 37.
Mendelsohn, J., Ritterstr. 47.

Blechfabrik.

Birmann, L., Dorpater Str. 77.

C. W. Hesse
Fabrik elektrolytisch verzinkter und vernickelter Bleche.
Telefon 473.

Meisel & Söhne, S., Dampfbootstr. 3.

Blechhandlungen.

Hosiasson, Gebrüder, Herrenstr. 24, ☎ 1124.
Popow, Gebr., Sünderstr. 35.
— Pawel, S., Sünderstr. 32.
Redlich, J., Kalkstr. 2.
Vogel & Paulson, Marstallstraße 3, Tel. 351.

Blechlochereien.

Ackermann, Joh., Newastr. 8 u. Zabelnsche Str. 1a.
Lehnert, F. A., Alexanderstr. 126.
Urban, G., Newastr. 14.
Vogel & Paulson, Marstallstraße 3, Tel. 351.

Bleifarbenfabrik.

Russisch-Rheinische Bleifarbenfabrik, Suworowstr. 130.

Bleistiftfabriken.

Gesellschaft
F. W. Nather & Co.,
Duntenhofsche Str. 36/40.
Tel. 173.

Strauch, E. M., Kalnezeemsche Str. 91.

Blumen, künstliche und Schmuckfedern.

Brixius, J., Küterstr. 10.
Grünberg, A., Fabrik: 1. Weidendamm 8, Niederlage: Kalkstr. 4.
Heidemann, D., Theaterstr. 1.
Naworutky, Z., Schmiedestr. 30.
Reichel, S., Sünderstr. 12.
Schmulowitz, K. A., Schmiedestr. 30.

Blumen, lebende und Pflanzen.

Anson, Ed., Alexanderstr. 12.
Fuhrmann, M., Alexanderstr. 13.
Genske, A., Sandstr. 18.

Heinrich Goegginger,
Hoflieferant Seiner Majestät,
Samenhandlung u. Handelsgärtnerei: Nikolaistrasse 65.
Teleph. 127. Privatwohnung: Nikolaistrasse 65.

Hiege, H., Alexanderstr. 51.
Jeschinsky, Emilie, (Reisson), Alexanderboul. 2.
Kreisberg, F., Alexanderstr. 1.
Kurzhals, H., Alexanderboul. 3.
— H., Nachfolg., Kaufstr. 1.
— Katharine, Basteiboul. 8.
Mersch, Leop., Sandstr. 32.
Oginz, A., kl. Sünderstr. 1.
v. Otto, K., Sandstr. 29.
Perlbach, E., Stintseestr. 1.
Plocek, B., Scheunenstr. 12.
Rauske, P., Theaterstr. 14, Revaler Str. 17 u. Kaufstr. 2.
Reuter, Franz, Kalnez. Str. 2.
Schoch, C. W., 1. Weidend. 21.
Schönberg, W., Sandstr. 19.
Schultz, A., Alexanderstr. 18.
Stember, R., Alexanderstr. 19.
Tebel, F., Weberstr. 12.
Wagner, C. H., Nikolaistr. 69.
Wallandt, J., Theaterstr. 9.
Weese, J. F., Sandstr. 9.
Wittmundt, B., Kaufstr. 9.

Blumenzwiebeln.

Heinrich Goegginger,
Hoflieferant Seiner Majestät
Samenhandlung u. Handelsgärtnerei: Nikolaistrasse 65.
Teleph. 127. Privatwohnung: Nikolaistrasse 65.

Laßmann, J., Alexanderboul. 1.
Schoch, C. W., 1. Weidend. 21
Thau, Rob., Jakobsstr. 20/22.
Wagner, C. H., Nikolaistr. 69.

Böttcher.
* bedeutet Amtsmeister.

Asarch, G. S., vorm. J. Goldbek, Antonienstr. 8.
Finck, Karl, Alexanderstr. 86.
Gruhner, A., Schlock. Str. 20.
*Hamann, E., Revaler Str. 36.
Jacobsohn, J., Petersb. Ch. 7.
*Kinder, J. A., Kurmanowstr. 14.
*Kulikowsky, K., Alexanderstr. 138.
*Sawitzky, K., Newastr. 10.
*Senberg, A., Gerberstr. 7.

F. Chertek Kaufstr. 12 Inhaber: Forstmann & Spunde
Reichhaltiges Lager in Crystall Porzellan Fayence Majolica Skulpturen Alfenide der Fabrik Krupp.

*Tschekanow, A., Marienstr. 96
*Uttendorff, L., Sadownikowstr. 19.
Voß, K., alte Mitauer Str. 24.

Bohrmaschinen.

Langensiepen & Co.
Maschinenlager und technisches Geschäft.

Bonbon-Fabriken.
(Sieh auch Konditoreien und Confitüren.)

Chordas, J., Marienstr. 48.
Laffert, M., Johannishof 4.
Lehmann, A., Parkstr. 1.
Mankos, N., Eliasstr. 5.
„Mignon", Pauluccistr. 2.
Montwill, K., Gertrudstr. 12.

Th. Riegert,
Grünstr. 2a.

Scheinesson, S., Suworowstr. 14
Schwatt, B., Thronfolgerb. 25.
Woita, O., Schulenstr. 6 und Basteiplatz 8.

Branntweinbrennerei.

Aktien-Ges. A. Wolfschmidt, 1. Weidendamm 25.

Branntweinhandlungen.
(Sieh Schnapshandlungen.)

Bratöfen.

Fomin, P., Dünab. Str. 33.

Brauerei-Artikel.

Ferd. Seidler,
Nikolaistr. 37, Tel. 1080.

Brauerei - Einrichtungen.

Wm. Minuth,
Gertrudstr. Nr. 28. Tel. 332.

Brauerpech.

Fahrbach, J. G., Scheunenstr. 9.
Meyer, Hugo Herm., Theaterboul. 3.
Ritterberg, A., Ritterstr. 57.
Thalheim, G., Schloßstr. 16.

Brautausstattungen.

J. Jaksch & Co.,
Schaalstr. Nr. 11.
Porzellan- u. Kristallwaaren. Alfenidewaaren eigener Fabrikation, Uhren u. Lampen.

Brennerei-Einrichtungen.

Wm. Minuth,
Gertrudstr. Nr. 28. Tel. 332.

Presente, wasserdichte.

Erste Rigaer Treibriemen-, Schlauch- u. Presstuch-Fabrik
C. Ludw. Schweinfurth,
Bauskesche Str. 14.

Bronzewaaren.

F. Chertek, Kaufstr. 12.

J. Jaksch & Co.,
Schaalstr. Nr 11.
Kronleuchter, Armleuchter, Lampetten etc.

Lyra, August, Kaufstr. 3.
Trofimow, J. M., Herrenstr. 10.

Brunnenbauer.
(Sieh auch artesische Brunnen.)

Carlstein, J., Taubenstr. 16.
Fischer, Alex., Schützenstr. 6.
Kruse, John W., Hermannstr. 11.

Sven Skuye,
Architektenstr. 1. Telephon 2698.

Buchbinder.
* bedeutet Amtsmeister.

*Andresonn, K., Scheunenstr. 3.
*Bortkewitsch, K., Sandstr. 9.
Brudnoch, K., kl. Schmiedestr. 19
Feigelmann, S., Jungfernstr. 19.
*Goertchen, K., kleine Schmiedestr. 18.
v. Grothuß, A., Schmiedestr. 43
*Haffelberg, Chr., Neustr. 13.
*Heede, M., kl. Schmiedestr. 22.
Heynisch, Ed., Windauerstr. 62.
Jlionsky, Ch., Karlsstr. 7.
Kahan, J., Romanowstr. 48.
Karp, A., Moskauer Str. 52.
Kymmel, N., Pferdestr. 25.
*Linde, A. F., Jungfernstr. 11.
*Orlowsky, K., Johannisstr. 14.
*Pickert, R., Pferdestr. 21.
*Preuß, E., Johannisstr. 3.
Remigolski, D., Mosk. Str. 66.
*Rimschewitz, F., kl. Königsstr. 15.
Ringström, G., Bischofsstr. 2.
Rusch, Ed., Suworowstr. 25.
*Schiemann, G., Jakobsstr. 8.
Schulze, E., Gildstubenstr. 3.
Sellmann, S., Parkstr. 1.
Sichmann, C., Brunnenstr. 7.
*Siebert, O., kl. Sandstr. 17.
Stahl, J., Wallstr. 29.
Swerdlow, S., Marienstr. 6.
Tirsit, J., Newastr. 27.
*Ullrich, H., Jakobsstr. 10.
Weinberg, Sandstr. 11.
*Wießner, Rich., kl. Sandstr. 12.

Buchhaltungskurse.

Aukstkaln, Ed., Cand. rer. merc., Suworowstr. 7, W. 8.
Bankewitz, Nik., Spr.: 8—10 u. 3—5, kl. Altonaerstr. 14.
Block, Th., Neustr. 25.
Jnzé, L., Königsstr. 32.

HANDELSLEHRER
Max Klaczko
RIGA.
Scheunenstrasse 19, Tel. 1867.

Olaw, Frieda, Marienstr. 26.

Buchhandlungen.

Altberg, W., Steinstr. 13.
„Auseklis", Nüchternheitsverein, Petersb. Ch. 5.
Bartaschis, L., Marienstr. 67.
Baschmakow, Gebr., Sandstr. 12.
Becker, A., Herrenstr. 20.
Behrsin, M., Mühlenstr. 77.
— Pet., (Lett. Verl. u. Antiqu.) Suworowstr. 22.
Bratsch, J., Dorpater Str. 7.
Brigader, J., Marienstr. 13.
Britische u. Ausl. Bibelgesellsch., Thronfolgerboul. 17.
Bruhns, E., Kaufstr. 15.
Deubner, J., Kaufstr. 14.
Diezmann, E., Sandstr. 13.
Eulenberg, G., Dorpaterstr. 24.
Frey, J. A., Königsstr. 28.
Freyberg, M., Sprenkstr. 25.
Gailis, P. J., Johannisstr. 8.
Gerth, Anna (Firma W. Altberg), Steinstr. 15.
Glücksmann, M., Schmiedestr. 18.
Goeschel, Paul, Wallstr. 30.
Goltz & Co., W., kl. Schmiede- und kl. Sandstr.-Ecke.
Grundmann, D., Mosk. Str. 44.
Häcker, W. F., Palaisstr. 3.
Heede, H., kl. Schmiedestr. 22.
Jacobsohn, M. P. (P. J. Gailit), Johannisstr. 8.
Jonck & Poliewsky, vereint mit Alex. Stiedas Buchhandlung, Kaufstr. 3.
Karpowitsch, Klara, Karlsstr. 9.
Katzenellenbogen, E., (Ebr. Buchhandlung), Mosk. Str. 40.
Klaczko, Max, Scheunenstr. 19.
Kymmel, N., Scheunenstr. 21.
Lahz, Aug., Sprenkstr. 23b.
Lappa, L., alte Mit. Str. 56a.
Leepin, P., Dünamünd. Str. 46
Löffler, Gust., Sandstr. 20.
Martinson, Ed. M., Marienstr. 59.
Maurach, E., Scheunenstr. 9.
Mazesewsky, Anton, Schloßstr. 7. (Litauische Buchhandlung.)
Mellin & Co., W., Kalkstr. 1.
Morat, G., Moskauer Str. 37.
Orlowsky, E., Johannisstr. 14.
Purpeter, A., Zaunstr. 1.
Rieke, Hoffmann & Leiner, Alexanderstr. 30.
Rosenberg, M., Königsstr. 11.
Rosenthal, J. (A. Jurjan), Sprenkstr. 29.
Schablowsky, J., Neustr. 25.
Schiffmann, E., Scharrenstr. 21.
Schmiedeberg, J., Schreyenbusch 8, 1.
Schneider, W., Kalnez .Str. 86.
Selting, D., Dorpaterstr. 20.
Sichmann, C. J., Theaterstr. 9.
Sirgel, E., Dorpater Str. 13.
Stelp, Fritz, Moskauer Str. 145.
Thomas, A., Lagerstr. 61.
Treskin, F., Thronf.-B. 25.
Tuhter, K., Alexanderstr. 105.
Weinberg, S., Johannisstr. 12.
Wihtol, L. P., Marienstr. 4.
Wihtol, M., Alexanderstr. 92.

Buch- und Steindruckereien.

Baumann, B., Alexanderstr. 31.
Blankenstein, L., Weberstr. 13.
Boltz, Joh., Kalnezeem. Str. 2.
Dihrik & Co., B., Todlebenb. 2.
Ellrich, H., Neustr. 24.
Frantzen, Anna (Prib. Krai), Sandstr. 24.
Gailis, P., Johannisstr. 8.
Gouvernem.-Druckerei, Schloß.
Grossiet, Alex. (F. Deutsch), Marstallstr. 1.
v. Grothuß, A., Schmiedestr. 43
„Gutenberg", Münstereistr. 6.
Häcker, W. F., Palaisstr. 3.
Hempel & Co., H., Wallstr. 7.
Heynisch, E., Windauerstr. 62.
Jacobsohn, J. M. und M. N. Osolin, Elisabethstr. 16.
Kalnin & Deutschmann, kl. Sünderstr. 2.
Kerkovius, P., Domplatz 5.
Lehmwald, A. (Standart), Alexanderstr. 37.
Leiner, A., Alexanderstr. 30.
Lewin, E., Schwimmstr. 10.
Lipschütz, A. M., (Chromolithographie), Poststr. 6.

August Lyra,
Kontor und Niederlage:
Kaufstrasse 3, Telephon. 116.
Buch- und Steindruckerei:
Moskauer Str. 11, Tel. 1110.

Matwejew, W. P., Pauluccistr. 15.

Lampen — Kron- Arm- & Wand-Leuchter Bowlen Etageren Einmache-Gläser — F. Chertek

Müllersche Buchdruckerei, Herderplatz 1.

Fr. Nauck,
Ingenieur,
Margaretenstr. 20,
Ecke Goldinger Strasse.
Telephon 1914.

Plates, Ernst, kl. Münzstr. 18.
Ramisch, Otto, Wallstr. 5.
Reß, Ed., Schloßstr. 20.
Ruetz, Rich., Domplatz 11/13.
Schnakenburg, A., Marstallstr. 5
Schönfeldt, G., Neustr. 25.
Sirkin, J., Gogolstr. 19.
Sörensen & Co., Domplatz 7.
Stahl, Alex., Wallstr. 29.
— Ferd., Schloßstr. 6.
Teichmann, E., Mühlenstr. 84.
Ußleber, Emil, Küterstr. 19.
Ußleber, Herm., Brauerstr. 8.
Wülfing, Ernst, Münstereistr. 6.

Buch- u. Steindruckerei-Bedarfs-Artikel.

Grünberg & Hartmann, grosse Sandstrasse 4. General - Vertreter der Firma: J. G. Schelter & Giesecke, Leipzig.
Bureau „Standart" A. Lehmwald, Alexanderstr. 37.
Müller, Ulr., Johannisstr. 3.
Priesforn, Th., Schloßstr. 21.

Bürsten- und Pinselbinder.

* bedeutet Amtsmeister.

Abramowitsch, J., Kurmanowstr. 11.

A. Blechstein
Bürsten- und Pinsel-Fabrikation
— gegründet 1854. —
Gr. Schmiedestr. 3 u. 6,
Telefon 956.

— Phil., Conv. zum heil. Geist. u. Schmiedestr. 9.
Blinden-Inst., Sandstr. 7.
Brandt, Chr., Eliasstr. 3.
Brücke, M., Ritterstr. 111.

H. A. Düsing,
St. Petersburger
Bürsten- und Pinselgeschäft.
Wallstrasse 19.

Düsing, Kath. Alexanderstr. 26.
Kajack, A., Marienstr. 13, Lad. 40
Lenk, Georg, Windstr. 22/24.
*Picheel, G., Pferdestr. 19.
Putnin, K., Romanowstr. 50.
Rauge, Fr., Säulenstr. 65.

Joh. Rosenbaum,
gegr. 1857,
(Inh.: Jul. Rosenbaum.)
Kl. Schmiedestr.-Ecke 25.

*Saizow, Anna, Wwe., Mosk. Str. 65 u. Schmiedestr. 2.
Saweljew, J., Alexanderstr. 17.
Stelp, J., Dünaburger Str. 20.
Upedan, J., Alexanderstr. 112.

Butterhandlungen.

(Sieh Molkereiprodukte.)

Champagner.

Eugen v. Friedrichs
vorm.
Heinr. Mukke,
Sünderstr. 13, Tel. 1971.

Champagnerfabrik.

Schweinfurth, Daniel, Mühlenstr. 87.

Chemische Fabriken.

Chem. Fabrik Fockenhof, Agthe, Frey & Co., Fockenh. Str. 2. Stadtkontor: Königsstr. 47.
„Glover", Fabrik: Petersburger Chaussee 114.
A.-G. der Mühlgrabener chem. Fabriken vorm. M. Höflinger & Co., Herrenstr. 1.
Gebr. Jestanowitsch, Dampfbootstr. 4.
Pychlau & Co., Const., Champetresche Str. 3.

A. G. Ruhtenberg,
Hauptkontor:
Jungfernstr. 3, Tel. 457.
Fabrik
2. Weidendamm 6, Tel. 457.

Chem. Fabr. „Semershof", Kontor: Sandstr. 17.
Tager, N. D., Katharinend. 23
Akt.-Ges. Trampedach & Co., Fockenhof 5/6.

Chemische Fabriken-Einrichtungen.

Wm. Minuth,
Gertrudstr. Nr. 28. Tel. 332.

Vogel & Paulson, Marstallstraße 3, Tel. 351.

Chemisch-technische Artikel.

Tischbein, Max (Agentur), Altstadt 19.
Vogel & Paulson, Marstallstraße 3, Tel. 351.

Chemisch-techn. Laboratorien.

(Sieh auch Pharmazeut. Präparate).

„Avance", Karl Karp, Sprenkstr. 21.
Busch, Alfr., kl. Jungfernstr. 4.
Eiche, Jak. (Stempelfarbe), Marienstr. 33.
Garber, D., kl. Lagerstr. 46.
Grüning, W., 2. Weidend. 21a.
„Helikon", A. Nikiferow, Säulenstr. 55.
Mielentz, Osk., Kaisergartenstr. 15.
Mulner, Jak., Lagerstr. 15.
Reimann, H., Basteiboul. 11.
Schmidt, C. Ch., Palaisstr. 3.
Tager, N., Katharinend. 23.

Chemische Waschanstalten.

W. Anspach,
Alexanderstr. 101, Tel. 285.
Königsstr. 2, Tel. 293.
Suworowstr. 11.

Danziger, A., Revalerstr. 5.
Jacob, A., Ritterstr. 34.
Retzloff, E., Nikolaistr. 23.
Rohloff, A., Alexanderstr. 75.
Wilson, E., Säulenstr. 53.

Chirurg. Instrumente und Waren.

Berg, Adalb. G., Scheunenstr. 22.
Bergbohm Alex., Scheunenstr. 13 u. Alexanderstr. 1.
Freysinger, Gebr., Schlocksche Str. 24. Niederlage: Weberstr. 14.
Marggraf, K., Herrenstr. 16.
Mündel, J. W., Fabr.: Gummistr. 1, Niederl.: Herren- und Petrikirchenstr.-Ecke.
Ramberg, John, kl. Schmiedestr. 20.
Seelig, Chr., Sünderstr. 1 und Jakobsstr. 16.
Trettin, W., Weberstr. 14.

Chokoladenfabriken.

Aktiengesellschaft
Lankowsky & Ciccop,
Mitau.
Chocoladenfabrik,
Tintenfabrik, Konservenfabrik.
Rigascher Vertreter:
Karl Beckmann,
Marstallstr. 24, Telefon 2588.

Lehmann, Alex., Parkstr. 1a.
Mignon, Paulluccistr. 2.

Th. Riegert,
Grünstr 2a.

Woita, O., Schulenstr. 6 und Basteiplatz 8.

Chromolithografie auf Blech.

L. Birmann,
Alexanderstrasse 82.
Telefon 542.

Clichés.

Hempel & Co., H., Wallstr. 7.
Jacobson, Adolf, Scharrenstr. 8.
Kerkovius, Paul, Domplatz 5.
Meese, G., Brauerstr. 14.
Plates, Ernst, b. d. Petrikirche.

Couvertfabriken.

Lyra, August, Kaufstr. 3.
Ruetz, Rich., Küterstr. 4/6.

Dachdeckungen.

Frisk & Co., Jakobsstr. 20.

J. Holck & Co.,
Schlossstr. 18.

Mattausch, K., Sandstr. 21.

Karl Meier & Sohn,
Parkstr. 4a.
Telephon 1298.

Ferd. Seidler,
Nikolaistr. 37, Tel. 1080.

Carl Ullmann,
Wallstrasse 2.

Dachpappen-Fabriken u. -Handlungen.

J. Holck & Co.,
Fabrik:
Dreylingsbusch, Slavenstr.
Comptoir:
Schlossstr. 18.

F. Chertek Kaufstr. 12 Inhaber: Forstmann & Spunde — Reichhaltiges Lager in Crystall Porzellan Fayence Majolika Skulpturen Alfenide der Fabrik Krupp.

Herm. Hübner
Marstallstr. Nr. 32.
Telefon 366.

Mattausch, K., Sandstr. 21.

Karl Meier & Sohn,
Parkstr. 4a.
Telephon 1298.

Nevermann & Co., C., Fabrik: 2. Weidendamm 19, Niederlage: Neustr. 30.

Carl Ullmann,
Wallstr. 2.

Walter, J., Sünderstr. 1.

Dachschiefer.

H. v. Westermann,
Thronfolgerb. 11, Tel. 617.

Dampferunternehmer.

(Sieh auch Reedereien).

Dampfschiffahrtsges. A. Augsburg, Herrenstr. 28.
Dombrowsky, A., Schloßstr. 15.
Haarmann, R., Bischofsstr. 5.
Lamek, Jak., Kalkstr. 8.
Seeberg, Gebr., Bischofsstr. 1.
Strauch, A., Friedrichsholm 1.

Dampffeuerspritzen.

Langensiepen & Co.
Maschinenlager und technisches Geschäft.

Dampfheizungen.

Grünberg & Hartmann, grosse Sandstrasse 4. General - Vertretung der Akt.-Gesell. **C. Siegel.**

Russische Maschinenbau-Aktien-Gesellschaft
Gebr. Körting
Nikolaistr. 8. — Tel. 761.
Tel.-Adr.: Körting, Riga.

Langensiepen & Co.
Maschinenlager und technisches Geschäft.

Carl Friedrich Rehm,
Alexanderstr. 31. Tel. 1173.

Dampfheizungs- und Trocken-Anlagen.

Grünberg & Hartmann, grosse Sandstrasse 4. General - Vertretung der Akt.-Gesell. **C. Siegel.**

Langensiepen & Co.
Maschinenlager und technisches Geschäft.

Carl Friedrich Rehm,
Alexanderstr. 31. Tel. 1173.

Dampfkessel.

(Sieh auch Maschinenfabriken.)

Russische Maschinenbau-Aktien-Gesellschaft
Gebr. Körting
Nikolaistr. 8. — Tel. 761.
Tel.-Adr.: Körting, Riga.

Langensiepen & Co.
Maschinenlager und technisches Geschäft.

Melchior Leuzinger
Sandstr. 22, Telefon 659.

Dampfmaschinen.

Grünberg & Hartmann, große Sandstr. 4.

Langensiepen & Co.
Maschinenlager und technisches Geschäft.

Melchior Leuzinger
Sandstr. 22, Telefon 659.

Dampfpumpen.

Grünberg & Hartmann, große Sandstr. 4.
Vogel & Paulson, Marstallstr. 3, ☎ 351.

A. Wisniewski,
Maschinenhandlung,
Theaterboul. 11. — Tel. 1126.

Dampf-Turbinen.

Grünberg & Hartmann, Sandstr. 4.

Dampf- und Wasserarmaturen.

Russische Maschinenbau-Aktien-Gesellschaft
Gebr. Körting
Nikolaistr. 8. — Tel. 761.
Tel.-Adr.: Körting, Riga.

Langensiepen & Co.
Maschinenlager und technisches Geschäft.

Darmschlemmereien.

Faucher, H., Vegesacksholm 15.
Marienfeldt, J., Dünhof. Str. 5
Sarrin, M., Moorstr. 91.

Delikatessenhandlungen.

(Sieh Frucht- und Delikatessenhandlungen).

Dermoplastische Anstalten.

(Sieh Ausstopfer.)

Desinfectionsanstalt.

Städt. Desinfect.-Anst., Mosk. Str. 72.
Bergmann, R., Wallstr. 20.
„Syrene", Parkstr. 1.

Destillaturen.

Balk, Carl, Moskauer Str. 90.
Bergbohm, G. G., Gertrudstr. 66.
Bloßfeldt, J. L., Küterstr. 19.
Daentler, Rud., Mosk. Str. 24.
Hübner, Jul., Neustr. 33.
Jaeger & Co., Sünderstr. 30.
Schwabe, H. P., Rathhauspl. 7.
A.-G. A. Wolfschmidt, kl. Münstereistr. 3/5.

Dichtungsmaterialien.

Langensiepen & Co.
Maschinenlager und technisches Geschäft.

Dienstmann-Institute.

(Sieh Artelle).

Drahtfabriken.

Akt.-Ges. „Aetna", Alexanderstr. 153.
Rig. Draht-Industrie, Fabrik: Dünamünd. Str. 32, Kontor: Herrenstr. 29.

Aktiengesellschaft vorm.
Starr & Co.,
Kurische Strasse.
Telefon 51.

Drahtwebereien.

Ackermann, Joh., Dorp. Str. 53
Berner, A., Dorpater Str. 22.
Giese, E., Dorpater Str. 54.
Ohsoling, J., Mühlenstr. 70.
Taube, Th., Scharrenstr. 8.
Windisch, Th., Herrenstr. 19.

Drechsler.

* bedeutet Amtsmeister.

*Buschmann, K., Steinstr. 9.
*Carlstein, Joh., Taubenstr. 16.
Dreymann, Fr., Ballastd. 54.
*Elsing, H., kl. Königsstr. 12.
Greil, R., Pferdestr. 5.
*Grundmann, J. W., Marienstr. 17.
Häusermann, R., (Spunde und Spulen), Industriestr. 5.
*Johannsohn, R., Theaterstr. 1
Kehsa, Th., Wolmar. Str. 30.
*Koppitz, Fr., Pferdestr. 23.
Kurth, R., Dünamünd. Str. 1.
Kusnezow, K., Elisabethstr. 85a.
Morgen, M., Suworowstr. 37.
Pullowsky, W., kl. Königsstr. 12
Sacatis, R., Mosk. Str. 121.
*Schmerling, A., Schmiedestr. 26
Schorin, P. J., Mosk. Str. 56.
*Schulz, W., Schoonerstr. 3.
Steinblum, J., kl. Neustr. 3.
*Wiesner, Karl, Kalnez. Str. 7.
*Wihksne, K., Alexanderstr. 40.
Wilberg, G., Alexanderstr. 91.
*Winkelmann, J., Gertrudstr. 29
*Wolf, Elis., Schmiedestr. 16.
*Zehley, E., Pferdestr. 13.
Zehley, Ludw., kl. Schmiedestr. 13.

Drehbänke.

Langensiepen & Co.
Maschinenlager und technisches Geschäft.

Lampen Kron- Arm- & Wand-Leuchter Bowlen Etageren Einmache-Gläser **F. Chertek**

Dreschmaschinen.

Grünberg & Hartmann, grosse Sandstrasse 4. Vertretung der Akt.-Ges. vorm. Th. Flöther, Gassen.
J. A. Herskind, Palaisstr. 3.

Langensiepen & Co.
Maschinenlager und technisches Geschäft.

Melchior Leuzinger
Sandstr. 22, Telefon 659.

Zehder, Ed., Karlsstr. 11.

Drogen- und Apotheker-Waaren.

Bertels, Otto A., Basteiboul. 9.
Blum, S., Alexanderstr. 31.
Borchert, Fr., Peterholmstr. 5.

Alf. Th. Busch
Drogenhandlung
en gros u. en détail.
Kleine Jungfernstrasse 4, Tel. 151
und
Münzstr. 8 bei d. Petrikirche.

Caspary, J., Alexanderstr. 153.
Dschengel, W., Kurische Str. 1.
Dsilne, G., Sprenkstr. 40.
Edelberg, M., Dorpater Str. 28.

Eugen v. Friedrichs
vorm.
Heinr. Mukke,
Sünderstr. 13, Tel. 1971.

Gawartin, L., Apothekerstr. 40.
Gensz, N., Schlockische Str. 27.
Gottlieb, L., Alexanderstr. 94.
Jacobsohn, F., Kalnez. Str. 2.
Kamarin, Gebr., (en gros u. en detail), Rathhauspl. 15.
Kerkovius, Gebr., Sünderstr. 28.
Klemptner, R., Marienstr. 18.
Lischinsky, Karl, Dünam. Str. 48
de Livron, Boris, Gertrudstr. 68
Löwenberg, N., Alex.-Str. 120
Michelsohn, H., Alexanderstr. 85
Mielentz, Oskar, Kaisergartenstr. 16.
Mincke, K., Alexanderstr. 15.
Mohrberg, Carl, Basteib. 8.
Mulner, J., Lagerstr. 15.
Neuschul & Co., G., Herrenstr. 32.
Perl, Isid., Marienstr. 32.
Peterson, E., Artilleriestr. 57.
Reisenberg, Fr., Dorpaterstr. 65
Rudsroog, M., Sünderstr. 15.
Schatz, N. U., Marienstr. 9.
Schatz & Weinberg, Suworowstr. 11.
Schneider, M., Scheunenstr. 1.

Paul Schulz
Dorpater Str. 33.
Drogen- u. Farben-Handlung.

Strauß, G., Weberstr. 3.
Streiff, Gebr., Marstallstr. 6.
Thal, A., Steinstr. 7.
— M., Marienstr. 4.
— N. J., Suworowstr. 39.
Thal, P. J., Dorpater Str. 18.
Thalheim, Georg, (en gros), Schloßstr. 16.
Tischbein, Max (Agentur), Altstadt 19.
Vogel & Paulson, Marstallstraße 3, Tel. 351.

Adolf Wetterich
Drogen-, Farbewaaren- u. Blattgold-Handlung,
Schwimmstrasse Nr. 13.

Düngerfabriken-Einrichtungen.

Vogel & Paulson, Marstallstraße 3, Tel. 351.

Dynamobürsten.

Langensiepen & Co.
Maschinenlager und technisches Geschäft.

Unglaube, Otto, Gertrudstr. 37.

Dynamos.

Russische Maschinenbau-Aktien-Gesellschaft
Gebr. Körting
Nikolaistr. 8. — Tel. 761.
Tel.-Adr.: Körting, Riga.

Langensiepen & Co.
Maschinenlager und technisches Geschäft.

Russische Gesellschaft
Schuckert & Co.,
Königsstr. 4.

Unglaube, Otto, Gertrudstr. 37.

Russische Gesellschaft
Allgemeine Elektrizitäts Gesellschaft
(früher „UNION").
Installations-Bureau, Riga.
Petersburger Chaussée Nr. 16.
Stadt-Niederlage:
Kaufstrasse № 4.

Eierexport.

Becker, Gust., Reeperstr. 3.
Becker & Co., J., Mühlenstr. 153
Hill, F. G., Turgenjewstr. 14.
Robinson & Söhne, Th., Popowstr. 7.
Seyferth, Brüder, kl. Schloßstr. 3.

Einfahrten.

Abelkaln, Pet., Mühlenstr. 78.
Barda, A., Dorpater Str. 8.
Bebris, Jan, alte Mit. Str. 56.
Bernhard, A., Dorpater Str. 6.
Bester, Ad., Dorpaterstr. 21.
Bikkerneek, G., (zum schwarzen Hahn), Steinstr. 6.
Bohms, Fritz, (zum schwarzen Hahn), Dorpater Str. 1.
Buzau, J., Mühlenstr. 101.
Dänemark, L., Steinstr. 14.
Dahwrudbach, F., Dorpaterstr. 55
Dänemark, L., Steinstr. 18.
Dragunow, Nik., Mit. Ch. 15.
Elley, K., Suworowstr. 26.
„Pee Essiedt", Dorpater Str. 4.
Freyberg, Otto, Suworowstr. 20.
Germann, P., Dorpaterstr. 32.
Grückmann, Hans, (zum goldenen Hirsch), Steinstr. 23.
Grünwald, J., Steinstr. 7.
Jürgens, K., Mühlenstr. 109.
Kalnin, Joh., Mitauer Ch. 20.
Laidin, P., Neustr. 12.
Linde, Chr., Newastr. 12.
Makawejew, P., Mosk. Str. 103
Maul, R., Mitauer Ch. 12.
Melbard, K., Dorpaterstr. 36.
— Pet., Alexanderstr. 186.
Merkuljew, W., Witebsk. Str. 35
Michelsohn, M., Mit. Ch. 16.
Osol, Georg, Steinstr. 24.
Paul, J., (zum großen Löwen), Moskauer Str. 143.
Peenkau, J. (z. weißen Lamm), Steinstr. 12.
Pukow, Joh., Mitauer Ch. 15.
Rohkst, Fr., Mühlenstr. 81.
Skrappa, P., Mitauer Ch. 10.
Swaigsne, K., Dorpater Str. 4.
Wezwannag, Karl, Dorpaterstr. 3.
„Widsemneeks", Inh.: A. Bernhardt, Dorpater Str. 6/8.
Wissotzky, Heinr., (Zuckerbäcker), Elisabethstr. 71/73.
Zirul, Pet., Steinstr. 18.
Zuckerbäcker, Elisabethstr. 71.

Einrichtungen.

J. Jaksch & Co.,
Schaalstr. 11.
Einrichtungen in Glas, Porzellan, Fayencen, Kristall, Alfenide, Uhren, Lampen. Messerwaaren etc. für Cafés, Hôtels, Conditoreien, Restaurants, Pensionen, Krankenhäuser etc.
Braut-Ausstattungen.
Komplette Einrichtungen für Restaurants Automat.

Eisen- und Stahl-Handlungen.

Bogoslawsker Bergbau-Gesellsch., A.-G., Küterstr. 14.
Popow, Gebr., Sünderstr. 35.
— Pawel S., Sünderstr. 32.
Robinson & Co., H. Law, Sandstr. 15.
Salgaller, R., Romanowstr. 83.
— Markus, Sprenkstr. 6.
Thalheim, Georg, Schloßstr. 16.
Vogel & Paulson, Marstallstraße 3, Tel. 351.

Eisen- und Stahlwaren-Handlungen.

Ballod, K., Suworowstr. 20.
Berkowitz, M., Alexanderstr. 84.
Cahn, Ch. B., Dorpater Str. 4.
— Selig M., Schwimmstr. 26.
Chatkewitsch, Gabr., Sprenkstr. 34a.
Hamburg, P., Kalkstr. 27.
Herzmark, J. B., Alexanderstr. 113.
Hoffmann, W., Steinstr. 15.
Jkert, J., Kalkstr. 16.
Kanter, J. M., Herrenstr. 35.
Kanter & Margolis, Sünderstr. 27.
Kirschbaum, A. M., Suworowstr. 11.
Klein, J., Suworowstr. 78.
Kröger, A., kl. Münstereistr. 1.
Lahzis, J., Dorpater Str. 22.
Landsdorf, J., Marienstr. 112.
Leepa, A., Dorpater Str. 2.
Lossos, H., Sünderstr. 37.
Martinsohn, J., Dorpaterstr. 1.
— Sander, Dorpater Str. 16, Nikolaistr. 58.
Meyer, Hugo Herm., Theaterboul. 3.
Mikelsohn, M., Dorpaterstr. 30.

F. Chertek Kaufstr. 12 Inhaber: Forstmann & Spunde
Reichhaltiges Lager in Crystall Porzellan Fayence Majolika Skulpturen Alfenide der Fabrik Krupp.

Johannes Mitschke,
Herrenstr. 11.
Telephon Nr. 539.

Müller, Konst. Eug., Karlsstr. 5
Nathan, S., Sünderstr. 33.
Popow, Gebr., Sünderstr. 35.
— Pawel S., Sünderstr. 32.

J. Redlich,
Englisches Magazin. Grosses Lager englischer, deutscher, amerikan., französischer und russ. Stahl- u. Eisenwaaren.

Rittow, B., Turgenjewstr. 17.
Rubin, Ch., Moskauer Str. 105.
Sawkin, J. K., Dorpater Str. 3.
Schönfeldt, G., Sünderstr. 14.
Schwarz & Co., Gustav, Marstallstr. 9.
Schwenn, J. C., Königsstr. 14.
Siebert, Er., Kurmanowstr. 11.
Silleneeks, M. P., Dorpaterstr. 7
Sukki, A., Kalkstr. 15.
Swihgsne, Karl, Suworowstr. 3.
Tschetkin, G. A., Alex.-Str. 105.
Vogel & Paulson, Marstallstraße 3, Tel. 351.
Weinberg, J., Kämmereistr. 5.
Wittenberg & Sohn, M. B., Kurmanowstr. 8.
Wolpert & Co., J., Karlsstr. 27.
Wulfsohn & Co., Weberstr. 6.
Zuckermann, M. B., Dampfstr. 33

Eisenbahnbau- und Betriebsgesellschaften.

Baltische und Pleskauer Bahn, Kontor des Chefs des Rig. Distr., Georgenstr. 8, W. 1.
Moskau-Rybinsker Eisenbahn, Kommerz-Agentur, Paulucci-str. 2.
Kontor d. Moskau-Windauer-Rybinsker Bahn, Thronfolgerboul. 21.
Kontor u. Verw. d. Rig.-Pskower Bahn, Georgenstr. 4.
A.-G. d. Rigaer Straßenbahnen, Alexanderstr. 31.
„Usjol“, Kontor d. Bauarbeiten, Elisabethstr. 20.
Rjasan-Uralsk. Eisenbahn, Kommerz-Kommiss., Mühlenstr. 5.

Eisenbahnbedarfsartikel.

Langensiepen & Co.
Maschinenlager und technisches Geschäft

Robinson & Co., H. Law, Sandstr. 15.
Vogel & Paulson, Marstallstraße 3, Tel. 351.

Eisen- und Metall-Gießereien.

Th. Bartuschewitz,
Alexanderstr. 167.
Eisengiesserei für schmiedbaren und Maschinen-Guss Kopirpressen und Eisengusswaaren-Fabrik.

A.-G. vorm. Felser & Co., Alexanderstr. 184.
Fitzner, A. C., Wallstr. 3.

Rigaer Schlossfabrik
Herminghaus & Voormann,
Schlossfabrikation
Eisen- und Metall-Giesserei,
Schwarzenhof, Baldonsche Strasse 1.

Lahzis, J., Plettenbergstr.
Lefanti, Georg, kl. Lubahnsche Str. 4.
Mantel, R. H., A.-G., Dünamündesche Str. 36.

Wm. Minuth,
Gertrudstr. Nr. 28. Tel. 332.

„Motor“, Riga—Sassenhof.
Ostwald, G. G., kl. Lagerstr. 35.
Pessis, Arnold, Schreyenb. 5, 3.

G. Pirwitz & Co.,
Petersburger Chaussée 1.
Telephon 244.

„Richard Pohle“, A.-G., 1. Weidendamm 17.
Rosenkranz & Co., P. H., Fabr.: 2. Weidendamm 11, Kontor: Schloßstr. 18.

„Eisenwerk Krusenhof“
K. W. Schmidt & Söhne
Sassenhof
Krusenhöfsche Strasse 2B.
Telefon Nr. 1255.

„Sirius“, Akt.-Ges., Bikkernsche Str. 40.
A.-G. „Stella“, Matthäistr. 78.

Eisengießerei-Einrichtungen.

Grünberg & Hartmann, grosse Sandstrasse 4.

Eisschrank-Fabriken.

O. J. Fuchsberg,
Schulenstr. 13. — Tel. 669.
Lager von Eisschränken, Vermiethung von Eisschränken, Eislieferung im Abonnement.

Ferd. Seidler,
Nikolaistr. 37, Tel. 1080.

Eisschränke.

J. Jaksch & Co.,
Schaalstr. 11.

Eisverkauf.

Dancke, Anna, Säulenstr. 29.
Fuchsberg, J., Schulenstr. 13.
A.-G. A. Wolfschmidt, (Kunsteisfabrik), 1. Weidendamm 25

Elektrische Anlagen.

J. A. Feitelsohn
Lager
von Elektrischen Kronleuchtern, Ampeln, Speiselampen und sämtlichen Bedarfsartikeln.
Königsstr. 8, Tel. 960.

Wilh. Herrmann,
Installations-Bureau
für elektrische Licht- und Kraftübertragungs-Anlagen.
Anschlüsse
an das Städt. Elektr. Werk.
Schmiedestrasse 9,
Tel. 2173.

Ed. Horn,
Parkstrasse 6. Tel. 2629.
Installations-Geschäft
Elektrische Lichtanlagen, Motore, Akkumulatore, Klingelanlagen und Blitzableiter.

Russische Maschinenbau-Aktien-Gesellschaft
Gebr. Körting
Nikolaistr. 8. — Tel. 761.
Tel.-Adr.: Körting, Riga.

Langensiepen & Co., Königsstr. 32.

Albinus Kösslin
Alexanderstr. 119.

Lerch, J. A., Inh. Albr. Marowski, gr. Königsstraße 12 Tel. 1224.

Russische Gesellschaft
Schuckert & Co.
Königsstr. 4.

Sutta, K., Alexanderstr. 34.

Otto Unglaube
Gertrudstr. 37, Tel. 1701.
Elektromechanische Werkstätte.
Elektr. Anlagen jeder Grösse u. Art, sowie elektr. Beleuchtung u. Kraftübertragung. Akkumulatore. Telefone. Haustelegrafen. Elektr. Glocken u. s. w.

Russische Gesellschaft
Allgemeine Elektrizitäts-Gesellschaft
(früher „UNION“).
Installations-Bureau,
RIGA.
Petersburger Chaussée 19.
Stadt-Niederlage:
Kaufstrasse Nr. 4.

Edg. Wischker
Elektro- und Maschinentechniker
Kirchenstrasse 35,
Telefon 3348.
Unternehmer für jede Art
elektrische und Maschinenanlagen.

Lampen Kron- Arm- & Wand-Leuchter Bowlen Etageren Einmache-Gläser **F. Chertek**

Elektrotechnische Bedarfsartikel.

Langensiepen & Co.
Maschinenlager und technisches Geschäft.

Mehlis, H., Mühlenstr. 68.

Russische Gesellschaft
Schuckert & Co.
Königsstr. 4.

Max Tischbein, Altstadt 19. Wegen Inserats sieh S. 16.

Russische Gesellschaft
Allgemeine Elektrizitäts - Gesellschaft
(früher „UNION").
Installations-Bureau,
RIGA.
Petersburger Chaussée 19.
Stadt-Niederlage:
Kaufstrasse Nr. 4.

Vogel & Paulson, Marstallstraße 3, Tel. 351.

Emaillirte Waaren.

J. Jaksch & Co.,
Schaalstr. 11.
I-a emaill. Geschirre, Kessel, Pfannen, Schüsseln etc. etc.

J. Redlich,
Englisches Magazin für compl. Aussteuer. Grosses Lager in eisernen Betten u. Matratzen.

Max Tischbein, Altstadt 19. Wegen Inserats sieh S. 16.

Entnebelungs-Anlagen. Entstaubungs-Anlagen. Entwässerungs-Anlagen.

Russische Maschinenbau-Aktien-Gesellschaft
Gebr. Körting
Nikolaistr. 8. — Tel. 761.
Tel.-Adr.: Körting, Riga.

Equipagen-Reifen.

Gummiwaaren-Fabrik „Russia", Gebr. Freysinger, Schlocksche Str. 24.

Karl Grünberg
Matthäistrasse 54,
im eigenen Hause,
Telephon Nr. 2402.
Gummireifen höchster Qualität aus der Fabrik „Prowodnik".

Mündel, J. W., Petrikirchenstr. 1.

Rud. Torno,
Königstr. 37. Tel. 3210.
Lager von Gummi-Rad-Reifen der Russ. Amerik. Gummi Manufaktur, St. Petersburg.
1860 Т.Р.А.Р.М. С.ПЕТЕРБУРГЪ
Werkstatt für sämtliche Stellmacher Arbeiten.

Equipagen-Vermieter.
(Sieh auch Fuhrgeschäfte.)

Adamsohn, Leo, Ritterstr. 42.
Araj, Karol., Färberstr. 26.
Dobkewitz, J., Alexanderstr. 74.
Karklin, G., Mühlenstr. 34a.
Narbatowitsch, Fr., Marienstr. 47.
Reekstin, J., Marthastr. 3.
Riedel, K., Matthäistr. 137.
Stern, Chr., Alexanderstr. 40.
Tresselt, Hugo, Sandstr. 22.
Truslit, J., Kirchenstr. 3.
Truslit, Jak., Revalerstr. 35.

Essenzen.

Oskar Mielentz
Kaisergartenstr. 16.

Essigfabriken.

a. Holzessig.
A.-Ges. d. chem. Holzind. „Aulizeem", Königsstr. 45.
b. Sprit- u. Weinessig.
Grünfeldt, Paul K., Bachstr. 4.
Kohl, A., vorm. Scheuermann, (Sommer-Horst), Alexanderstr. 91.
Silbermann, Elias, Säulenstr. 87
Wallis, R., Matthäistr. 11.

C. G. Witthoff & Co.
Hilfsstr. 15, im eig. Hause.
Tel. 1292.

Expeditore.
(Sieh auch Fuhrgeschäfte, Podräde u. Unternehmer.)

Ahlers, A., Mühlgr. Str. 9.
Barth, E., Mühlenstr. 121.
Häusermann, Hehri, Meinhardstr., eigenes Haus.
Herrmann, A., Peterholmstr. 1.
Kasack, Th., Marienstr. 10 u. Timotheusstr. 3.
Lamek, Jak., Kalkstr. 8.
Liccop, Theod., Taubenstr. 29.
Soltwisch, J., Suworowstr. 47.
Strautmann, A., Dünamünd. Str. 28.

Th. Schummer
Smolensker Str. 18.
Kaufmann 2. Gilde.
Fuhrgeschäft.

Export und Import.
(Sieh auch Getreide-, Flachs-, Eier-, Butter-, Holz- usw. Handlungen.)

Bredesen & Co., Marstallstr. 25
Goldschmidt & Co., Herrenstr. 5.
Herskind, J. A., Palaisstr. 3.
Jessen, J. C., Schloßstr. 18.
Kriegsmann & Co., A., Arsenalstr. 7.
Larsson, And., Neustr. 28.
Lewstein, Gebr., Kaufstr. 4.
Lübeck & Co., M., Sünderstr. 11.
Maag, Leonh., Kalkstr. 11.
Meyer, L. F., Marstallstr. 14.
Pychlau, Th., kl. Sünderstr. 1.
Sengbusch & Co., A. G., kl. Sünderstr. 1.
Stolberg & Burchard, Münzstr. 9.
Thalheim, Georg, Schloßstr. 16.
Trampedach, A., Altstadt 15.
Vogel & Paulson, Marstallstraße 3, Tel. 351.

Wittkowsky-Querfeldt & Co.,
Ritterstr. 14, Tel. 486.
Agenturen.
Vertreter in- und ausländischer Firmen.

Fabrik-Bedarfsartikel.

H. F. Hassel,
Marstallstr. 24.

Langensiepen & Co.
Maschinenlager und technisches Geschäft.

J. Redlich.
Englisches Magazin.

Max Tischbein, Altstadt 19. Wegen Inserats sieh S. 16.
Vogel & Paulson, Marstallstraße 3, Tel. 351.

Färbereien.

Anspach, W., Alexanderstr. 101.
Danziger, A., Revaler Str. 5.
Götz, F., Petersb. Ch. 74.
Holm, A. (Schmuckfedernfärberei u. -Wäscherei), Herrenstr. 21.
Hülff, O., Alexisstr. 5.
Hurwitsch, S., Mosk. Str. 138a
Jacob, A., Ritterstr. 34.
Märtens, Rich., kl. Lagerstr. 44a.
Rings, A., Moskauer Str. 136.
Rohloff, A., Alexanderstr. 75.
Willson, E., Säulenstr. 53.

Fahrradfabriken und -Handlungen.

Grube, J., Suworowstr. 14.
Kronberg, Joh., Herrenstr. 28.

„Russia"-Fahrrad-Werke
A. Leutner & Co.,
Alexanderstr. 129/131.
Niederlage:
Theaterboulevard 7.

Meyer, Hugo Herm., Theaterboul. 3.
Ruth, W., Herrenstr. 25.
Ruttakas, M., Weberstr. 20.
Steinberg, M., Weberstr. 21.

Farben.
(Sieh auch Anilinfabriken u. auch Bleifarbenfabrik.)

a) Fabriken.

Gebr. Heitmann,
Farbenfabrik Köln a/Rhein.
Filiale Riga,
Dünamündesche Str. 31.
Tel. 1880.
Vertreter: **Max Tischbein,** Altstadt Nr. 19.

Meisel & Söhne, Dampfbootstr. 3.
Trautmann, August, Goldinger Str. 9.

F. Chertek Kaufstr. 12 Inhaber: Forstmann & Spunde
Reichhaltiges Lager in Crystall Porzellan Fayence Majolica Skulpturen Alfenide der Fabrik Krupp.

A. Turschinowitsch,
Malermeister
Königsstrasse 47.
Telefon 1996.
Fabrik von fertig-geriebenen Oel-Farben.

b) Handlungen.
(Sieh auch Drogenhandl.)

Eugen Bernhardt, Herrenstraße 21, Tel. 2336. (Vertreter v. Farbe-Werken.)
Hosiasson, Gebrüder, Herrenstr. 24, ☎ 1124.
Streiff, Gebr., Marstallstr. 6.
Wetterich, Ad., Schwimmstr. 13.
Winckmann, C., Dorpaterstr. 36.
Woronzow, L. N., Kalkstr. 38.

Farbholz-Extraktfabrik.

Duboſe, Gebr., Mühlgraben.

Faßfabriken.
(Sieh auch Böttcher).

Asarch, G. S., vorm. J. Goldbek, Antonienstr. 8.

Fayencehandlungen.
(Sieh auch Porzellan- und Fayencehandlungen).

F. Chertek, Kaufstr. 12.

J. Jaksch & Co.,
Schaalstr. 11.
Tafelservices, Waschservices u. andere Geschirre.

Feilenfabriken.

Erbe, Otto, Akt.-Ges., Revaler Str. 6/10.
Firth & Sons, Thos, Kaineezeemsche Str. 38.

F. RESEWSKY,
Rumpenhöfsche Str. 9B.
Telephon Nr. 626.

Rigaer Sägen- und Feilen-Fabrik
Gustav Soennecken
Fabrik: Mitauer Chaussée 2.
Niederlage: Königsstrasse 35.
Telefon Nr. 33.
Wegen Inserates sieh Seite 16.

Feilenhauer.

Behrmann, L., alte Pet. Ch. 48
Lange, Amalie, kl. Sandstr. 11.
Schattée, G., kl. Sandstr. 11.
Schubit, A., Goldinger Str. 1.

J. Soboczinsky,
Feilenhauermeister.
Karlsstrasse № 7.

Feldbahnen.

Grünberg & Hartmann, grosse Sandstrasse 4. Projektierung, Lieferung, Erbauung von Kleinbahnen, Wald-, Feld- und Industrie-Bahnen.
Popow, Gebr., Sünderstr. 35.
Vogel & Paulson, Marstallstraße 3, Tel. 351.

Felle und Häute.

Cahn, F., 2. Weidendamm 8.
Drübin, H., Herrenstr. 25.
Joffe, S., Arensburgerstr. 9.
Kantor, M., Romanowstr. 127.
Klugmann, J., Arensburgerstr. 1
Salomonsohn, L. S., Arensburger Str. 3.
Steinberg, Gebr., Kurmanowstr. 4.

Fensterglas.

Eugen Bernhardt. Herrenstraße 21, Tel. 2336. (Vertreter von Fensterglashütten.)

Fensterputzer.

Mosgeris, J., Schwimmstr. 22.

Fette.

Gesellschaft für Oelindustrie
Grünerwald & Richter.
Technische Fette, speziell Consist. Maschinenfette, Adhäsionsfette, Dampfhahnschmiere u. a.
2. Weidendamm 48, Tel. 2623.
Postfach 162.

Feuerspritzen.

H. F. Hassel,
Marstallstr. 24.

Langensiepen & Co.
Maschinenlager und technisches Geschäft

EUGEN LEMCKE
Wallstrasse 26, Tel. 491.

Meyer, Hugo H., Theaterb. 3.

A. Wisniewski,
Maschinenhandlung,
Theaterboul. 11. — Tel. 1126.

Feuerungs-Anlagen.

Russische Maschinenbau-Aktien-Gesellschaft
Gebr. Körting
Nikolaistr. 8. — Tel. 761.
Tel.-Adr.: Körting, Riga.

Feuerwehrausrüstungen.

Langensiepen & Co.
Maschinenlager und technisches Geschäft

EUGEN LEMCKE
Wallstrasse 26, Tel. 491.

Feuerwerk.

Holläufer, E., Hofesstr. 4.
Pickert, R., Pferdestr. 21.

Filtertuche.

Erste Rigaer Treibriemen-, Schlauch- und Presstuchfabrik C. Ludwig Schweinfurth, Bauskesche Str. 14. Tel. 629.

Filztuch.
Für Papier- usw. Fabriken.

Eugen Bernhardt, Herrenstraße 21, Tel. 2336.

Finnländ. Topfstein für Faſſadenbauten.

H. v. Westermann
Thronfolgerb. 11, Tel. 617.

Fischkonserven.
(Sieh auch Konserven.)

Huik, A. A., Sandstr. 10.

Baltische Fischindustrie
Lucullus,
Marienstrasse 140.
Telefon-Anschluss.

Fischerei-Geräte.

J. Redlich,
Englisches Magazin.

Flachsexport-Handlungen.

Angus & Co., James, Königsstr. 47.
Bett & Co., Küterstr. 12.
Cauderlier, Em., Parkstr. 8.
— G., Thronfolgerboul. 31.
Knagge, Andr., Dorp. Str. 20.
Maquet & Co., Ernest, Parkstr. 4
Meslin, W., Weberstr. 15.
Schiemann, A., Wallstr. 28.
Sellmer, A., Wallstr. 23.

Flachshecheln.

Eugen von Friedrichs
vorm.
Heinr. Mukke,
Sünderstr. 13, Tel. 1971.

Flaschenverschlüsse, mech.

J. Jaksch & Co.,
Schaalstr. 11.

Robinson & Co., H. Law-, Sandstr. 15.
Zelms & Co., M., Kaufstr. 10.

Fleischer.
* bedeutet Amtsmeister.

Andaburskty, A., Marienstr. 105 u. Suworowstr. 30.
Aschmann, H., Moskauer Str. 64
Balgalw, M., Antonienstr. 11.
Behrmann, B., Mühlgrabensche Str. 9, Gutenbergstr. 6.
Biljun, A., Ritterstr. 92.
Blankenfeld, S., Apothekerstr. 27.
*Bode, Alex., Karolinenstr. 14 Dorpaterstr. 34.

Lampen Kron- Arm- & Wand-Leuchter Bowlen Etageren Einmache-Gläser F. Chertek

Brandt, R., Petersb. Ch. 38.
Brink, F., Moskauer Str. 201.
Brinn, Ch., Moskauer Str. 32.
Busch, J., Gutenbergstr. 5.
Buttler, E., Dünaburgerstr. 51.
Elte, A., Sprenkstr. 59.
*Fieckerth, K., Scharrenstr. 10.
Fischer, W., Mitauer Str. 54.
Floß, M., Schiffsstr. 4.
Fritzahl, Chr., Dünamündesche Str. 30.
Gawar, J., Marienstr. 113.
Gawronsky, A., Elisabethstr. 89.
Gawronski, E., Scharrenstr. 17.
Gedrowitz, Jw., Gutenbergstr. 4 u. 1. Weidendamm 2a.
Göritz, A., Revaler Str. 49.
— Ph., Scharrenstr. 5.
— W., Gutenbergstr. 3.
Göschel, E., Romanowstr. 51.
Goldberg, B., Apothekerstr. 40.
Goldmann, J., Revalerstr. 32, Palissadenstr. 33 u. Sprenkstr. 43.
*Gräf, Karl, Brunnenstr. 4 u. Gertrudstr. 29.
Graen, Ed., Mitauer Ch. 10.
Gust, E., Kurische Str. 1.
*Gutmann, J., Wolfsstr. 7 u. Suworowstr. 31.
Hamster, A., Gutenbergstr. 5 u. kl. Scharrenstr. 1.
Harms, F., Marienstr. 3 u. 70.
*Harras, J., Johannisstr. 18.
*Hartwig, August, Karolinenstr. 13.
Henkel, Sch., Jesuskirchenstr. 14.
Henkin, Schmul, Jesuskirchenstr. 12a.
Hermann, E., Dünaburgerstr. 72 und Peterholmstr. 7.
— Otto, Eliasstr. 21.
Heymannson, A., Schiffsstr. 6.
Hösserich, Alex., Mosk. Str. 130.
*— K., Säulenstr. 98 u. Wolmarsche Str. 16.
Hossert, A., Mosk. Str. 91.
Jacobsohn, E., Mitauer Ch. 36.
Jacobsohn, E., Revalerstr. 39 und Mitauer Ch. 36.
— M., Revaler Str. 31 und Heinrichstr. 18.
— S., Romanowstr. 118.
Jannel, J., Bärenstr. 17 und Friedensstr. 10.
Jannsohn, Ed., Petersb. Ch. 124
— K., Petersb. Ch. 106.
Jodehl, F., Birkenstr. 9.
Kanter, D., Scharrenstr. 17, Marienstr. 48.
Kaplan, H., Seestr. 13.
Karklin, A., Gertrudstr. 64.
Kerre, M., Gertrudstr. 68.
— P., Gertrudstr. 89.
Kirschning, Fr., Schlock. Str. 40.
Klein, O. J., Scharrenstr. 1.
Klein, A., Scharrenstr. 4.
— Ch., Marienstr. 10.
— E., Sadownikowstr. 11.
— O., Nikolaistr. 37.
— Th., Marienstr. 10a.
Kohldorf, E., Kalnez. Str. 82.
*Koretzky, Karl, Schlock. Str.16a
Kronberg, A., Petersb. Ch. 6.
Kurtzmann, E., Mosk. Str. 104 u. Sprenkstr. 47.
Kurzmann, M., Sadownikowstr. 15, Scharrenstr. 17.
Lanka, P., Pernauer Str. 11.
Laiding, J., Mühlenstr. 84.
Lasdin, R., Sprenkstr. 62.
Leepin, J. R., Schlock. Str. 12c
Lembke, Joh., kl. Lagerstr. 27.
Lewin, Ch., Scharrenstr. 3.
— Schlom, Dünamarkt.
Lewitz, F., Dünabg. Str. 2/4.
Limonius, R., Lagerstr. 3.
Lowisow, P., Dünamarkt 125.
Marienfeldt, A., Sternstr. 24.
— B., Dünamarkt 1.
— Ed., Tuckumer Str. 37.
*— F., Dünamarkt, Alexanderstr. 118, Kalkstr. 13 u. Scharrenstr. 18.
— H., Lagerstr. 38 u. Fuhrmannsstr. 25.
— K., Kurmanowstr. 11.
— L., Dünamarkt 45 u. Marienstr. 114.
*— Th., Matthäistr. 143.
Marquardt, R., Romanowstr. 68
Martinsohn, K., Seestr. 31.
Mertz, G., Matthäistr. 52.
Meyer, Jak., Dünamarkt 53.
— Th., Schaalstr. 10.
Mikelson, P., Mittelstr. 3.
Nikiforow, S., Dünab. Str. 19.
Petermann, M., Dorpaterstr. 26.
— R., Dorpater Str. 34.
— R., Schreyenbusch 6, 8.
Plauzit, Th., Marienstr. 56.
Preede, J., Suworowstr. 51.
Prschitzki, Benj., Marktstr. 1.
Rechtlich, O., Laboratoriumstr. 23.
Reimann, Ch., Revaler Str. 23.
Reithlingshöfer, A., Kalnezeem. Str. 80.
*Rohloff, F., Gutenbergstr. 6, Palaisstr. 10.
*Sabatus, E., Marktstr. 1.
Sakkis, M., Lagerstr. 38.
Sakkit, Joh., Lagerstr. 36.
— K., Marienstr. 56.
*Scheffel, G., Revalerstr. 64 u. Kirchenstr. 31.
*Scheffler, E., Alexanderstr. 115.
*— Otto, Neustr. 10 u. Palissadenstr. 21.
Schmidt, P., Petersb. Ch. 21.
Schuschan, Ch., Mühlenstr. 169.
Seemel, M., Gutenbergstr. 1.
Skrastin, H., Simonstr. 5.
Sottak, J., Katholische Str. 34.
*Steinberg, F., Dorpater Str. 20 u. Hilfsstr. 10.
*Strauß, F., Scharrenstr. 5/8 u. Kalnezeemsche Str. 3.
Stumberg, J., Steinstr. 14.
Szymoljunas, A., Bauskescher Weg 4.
Taurin, F., Peterholmstr. 19.
Trambatzky, D., Scharrenstr. 17 und Eliasstr. 21.
— Jos., Moskauer Str. 13.
Trisanow, A., Jakobstädt. Str. 9
Tröbner, W., Dünamünd. Str. 46
Tschulit, J., Altonaer Str. 28.
Ullmann, R., Eliasstr. 21.
Vogel, W., Sprenkstr. 62.
*Vogt, F., Dorpaterstr. 36.
— S., Katholische Str. 64.
Volk, H., Schreyenbusch 2, 7.
Wahrt, K., Alexanderstr. 114 und 146.
Weydemann, E., Dünamündesche Str. 44.
Wezkalnin, J., Matthäistr. 96.
Wiegandt, B., Brückenstr. 12.
Wimbe, Mich., Dampfstr. 90.
Wittkowsky, K. Rumpenh. Str. 19
Wunderlich, O., Sprenkstr. 62.
Zeimer, R., Sprenkstr. 39.
Zinau, L., alte Mitauerstr. 29.
Zwikler, Abr., Revaler Str. 31.

Fleisch- und Wurstwaren.

Andaburshy, A., Marienstr. 105.
Behrmann, B., Mühlgrabener Str. 9.
Brink, Fr., Lubahnsche Str. 2.
Fritzahl, Chr., Dünamündesche Str. 30.
Fieckerth, Karl, Scharrenstr. 10.
Gräf, G., Brunnenstr. 4.
Gust, E., Kurische Str. 1.

August Hartwig
Karolinenstr. 13,
Telefon 562.
Verkauf:
Münz- u. Scharrenstr. Ecke,
Telefon 561.

Haseley, F., Apothekerstr. 31.
Hasenfuß, Fr., Revaler Str. 85
Herrmann, E., Peterholmstr. 14
Hermus, F., Charlottenstr. 42.
Jannel, J., Friedensstr. 10.
Jansohn, E., Petersb. Ch. 106.
Kronberg, A., Petersb. Ch. 6.
Lehnert, A., Kalkstr. 31.
Limonius, R., Lagerstr. 3.
Marienfeldt, Alb., Alexanderstr. 153.
— Friedr., Alexanderstr. 118, Verkauf: Dünamarkt, Scharrenstr. 18 u. Kalkstr. 13.
— Ludw., Marienstr. 114.
— Th., Matthäistr. 143.
Meyer, Jak., Adlerstr. 2.
Petermann, R., Revalerstr. 33.
Prinz, A., kl. Petrikirchenstr. 3.
Sabatus, E., Marktstr. 1.
Scheffler, E., Scharrenstr. 5.
— Rob., Alexanderstr. 115.
Schiermann, B., Alexanderstr. 153.
Schwarz, Johannisstr. 16.
Steinberg, F., Dorpaterstr. 20 und Hilfsstr. 10.
Strauß, F., Scharrenstr. 5 u. Kalnezeemsche Str. 3.
Warth, K., Johannisstr. 18 u. Alexanderstr. 146.
Zeimer, R., Sprenkstr. 39.

Fliesen.

Echte Mettlacher
von Villeroy & Boch
J. Jaksch & Co.
Schaalstr. 11.
General-Vertreter.

Carl Ullmann,
Wallstr. 2.

Fourniere.

H. v. Westermann,
Thronfolgerboul. 11, Tel. 617.
Fournier-Fässer,
„ -Sitze
„ -Cartons.

Friseure, Friseusen und Badermeister.

* bedeutet Amtsmeister.

Alexejew, J., Sadownikowstr. 19
Alexejew, Jw., Dünab. Str. 2.
Andersohn, M., Stallstr. 1.
Andruschkewitz, M., Alexanderstr. 161.
Aronstamm, Ch., Mosk. Str. 29.
*Bainarowitsch, P., Dorpater Str. 13.
Barkowsky, A., Dorpaterstr. 31.
Beck, Emil, Herrenstr. 9.
Becker, E., Moskauer Str. 15.
— M., Moskauer Str. 51.
Behrsin, Anna, Hospitalstr. 3.
Berg, A., Mitauer Ch. 10.
Berger, A., Ambothen. Str. 29.
Bergmann, R., Suworowstr. 31.
Bethke, F., Herrenstr. 15.
Biedermann, L., Laboratoriumstr. 23.
*Blekke, H., Peterholmstr. 10.
— Gottfr., Brückenstr. 2.
Blizau, J., Bauskescher Weg 4.
*Bosse, A., Münzstr. 11.
Bradau, A., Staarstr. 6.
Brempel, M., Kalnez. Str. 99a
*Brudne, Nik., Theaterstr. 14.
Buttkiewicz, A., Suworowstr. 17
Dankewitsch, A., Marienstr. 48, Revaler Str. 57.
*Dannenberg, J., Königsstr. 4.
Duchowitsch, A., kl. Lagerstr. 20.
Dulchow, A., Dampfstr. 74.
Dychowitz, A., Dünam. Str. 45.
*Eck, Aug., Petersb. Ch. 134.
Eckenberg, J., Jakobsstr. 3.
Ehrlich, Karl, Dampfstr. 96.
*Ede, G., Kämmereistr. 2.
Eitminowitsch, A., Petersburger Ch. 21.
Eitminowitsch, A., Suworowstr. 114.
*Faustein, A., kl. Neustr. 4.
Freymann, L., Petersb. Ch. 44.
Freymann, R., Schloßstr. 22.
Friedrichsberg, J., Alexanderstr. 99.
Gailit, J., Asylstr. 23.
Girikty, A., Schreyenb. 1, 4.

F. Chertek Kaufstr. 12
Inhaber: Forstmann & Spunde
Reichhaltiges Lager in Crystall Porzellan Fayence Majolica Skulpturen Alfenide der Fabrik Krupp.

Girsky, Ad., Moskauer Str. 3.
Glaubert, B., Pionierstr. 4.
*Gottschalk, A., Revalerstr. 37.
Grusdinski, A., Trinitatisstr. 32.
*Günther, Joh., Alexanderstr. 69
*Haack, H., Sprenkstr. 41.
Hahn, Ed., Dorpater Str. 3 u. 52.
*Hanke, G., kl. Schmiedestr. 25.
*Herrmann, E., Alexanderstr. 34
Herzberg, L., Säulenstr. 98.
Hubeck, K., Rumpenh. Str. 1.
Jacobsohn, P., Hospitalstr. 23.
Jannel, M., Matthäistr. 16.
Jannow, P., Lagerstr. 5.
Jerutis, Al., Adlerstr. 20.
Jeschko, H., Dünam. Str. 48.
Jmenetzky, W., Matthäistr. 58.
Jwanow, J., Mosk. Str. 191.
Jwanow, K., Lubahn. Str. 1.
Kablitz, W., kl. Jungfernstr. 7.
Kallert, A., Marienstr. 59.
Kaps, W., kl. Königsstr. 17.
Karkowski, C., Gertrudstr. 81.
Kartupel, W., Wenden. Str. 2.
Klawin, Pet., Mosk. Str. 74.
*Koslowski, J. O., Kalkstr. 4.
Kraskin, A., Moskauer Str. 42.
Krentzien, Th., Herrenstr. 31.
Krischansky, W., Marienstr. 123.
Kronberg, J., Revalerstr. 66.
Krukowski, A., Sandstr. 10.
Künstler, Ch., Dampfstr. 41.
Kulikowski, F., Matthäistr. 107.
Kupffer, A., Revaler Str. 85.
Larianow, A., Lagerstr. 48 u. 21
Lasdowski, W., Romanowstr. 88
Lervos, Alice, Schmiedestr. 4.
Lingnau, K., Weberstr. 6.
Lübeck, K., Marienstr. 13.
Magito, O., Marienstr. 55 u. 72.
Malchin, E., Kalnezeem. Str. 17.
Malinowsky, K., Brückenstr. 12.
Markwardt, B., Sprenkstr. 53.
Matejunas, K., Dünab. Str. 41
Mateusch, H., Marienstr. 70.
Mazulis, K., Matthäistr. 88.
Mey, A., Mühlgr. Str. 12a.
Meyer, K., Dünamünd. Str. 45.
— R., Marienstr. 30.
Miram, H., Asylstr. 25.
Miram, M., Herrenstr. 34.
*Müller, C. E., Scheunenstr. 22
— G., Kandauer Str. 23.
Naikowsky, S., Romanowstr. 94.
Nerlich, Lina, Herrenstr. 13.
Neumann, E., Mosk. Str. 143.
— M., Witebsker Str. 22.
*Nikolay, Chr., Weberstr. 15.
Noreiko, P., Sadownikowstr. 12.
Ohlhaber, K., alte Mit. Str. 29.
Ohse, G., Scheunenstr. 11.
Okulsky, R., Alexanderstr. 8.
Osolin, A., Antonienstr. 11.
Paber, J., Steinstr. 7.
Pawlowsky, F., Peterholmsche Str. 14.
Petschura, J., Sprenkstr. 23b.
Pieczuro, J., Kurmanowstr. 16.
*Platerowitsch, J., Steinstr. 7.
Pohl, M., Kaisergartenstr. 10.
Poznansky, 1. Weidend. 2a.
Reinschmidt, Chr., Thronfolgerboul. 11.
*Renge, Th., Karlsstr. 31.
*Rentsch, H., Zaunstr. 1 und Kalnezeemsche Str. 5.
Rentz, H., Mühlenstr. 29.
*Riedel, F., Dorpater Str. 24.
Robeschneek, M., Elisabethstr. 77
Rooks, K., Rathausplatz 11.
*Rosenberg, F., Kämmereistr. 3.
Rosenblatt, D., Schmiedestr. 8.
Rosenstein, J., Neustr. 28.
Rusche, A., Alexanderstr. 92.
Saktis, A., kl. Schmiedestr. 18.
*Sandt, Th., Alexanderstr. 39.
Scheffeldt, B., Pferdestr. 3.
Scheffler, Eva, Schreyenb. 2, 8.
— W., Schreyenbusch 2, 29.
Schiemann, E., Mosk. Str. 112
Schigur, Otto, Mühlenstr. 84.
*Schildhauer, A., Alexanderstr. 107.
Schinis, K., Dünam. Str. 32.
*Schultz, Jul., Marienstr. 72.
Sehl, Julie, Schmiedestr. 27.
Shimeitz, J., Matthäistr. 58.
Shukow, S., Marienstr. 2 und Moskauer Str. 45.
Silberberg, A., Gertrudstr. 133
Sindik, H., Petersb. Ch. 4.
Slock, Natalie, Wenden. Str. 5.
Spengel, M., Pernauer Str. 13.
Stahl, F., Revaler Str. 23.
Steinmann, E., Suworowstr. 3.
*Sternberg, H., Alexanderstr. 19.
Storck, M., Kramerstr. 1.
Strauß, E., Mitauer Ch. 13.
*Taube, W., Pauluccistr. 12.
Tibor, E., Weberstr. 7.
*Tokarew, N., Neustr. 14.
Trembel, J., alte Mit. Str. 19.
Ullmann, A., Karolinenstr. 1.
Urbas, L., Suworowstr. 56.
Wahrt, F., Marienstr. 32 und Moskauer Str. 79.
Wahrt, K., Alexanderstr. 32.
Waldhauer, G., Sprenkstr. 11.
*Wannag, Ad., Sprenkstr. 36.
Wannag, R., Sprenkstr. 36.
Waschkis, Franz, Jakobst. Str. 3.
Wendt, O., Petersb. Ch. 15.
Wilischewski, Jul., Wend. Str. 33
Wilischinsky, E., Wenden. Str. 2 u. Suworowstr. 53.
Willnewitsch, M., Lagerstr. 61.
*Windon, Th., Romanowstr. 50
Wulff, D., Gertrudstr. 22.
*Zelmeraug, J., Suworowstr. 39.

Frucht- und Delikateß-Handlungen.

(Sieh auch Kolonialw.-Handl.)

Jawoisch, M., Scharrenstr. 5.
Kalnin, A., Kalkstr. 36.
Kapsitz, K., Weberstr. 15 und Münzstr. 5.
Koilju, A., Theaterboul. 1.
Kreutzer, E., Alexanderstr. 13, Marienstr. 18.
Kusubow, A., Dünamarkt 54.
Lehnert, A., Kalkstr. 21.
Leibowitsch, W., Kalkstr. 12.
Mesmann, R., Karlsstr. 27.
Moltschanow, P., Küterstr. 14.
Ostrowsky, A., Kalkstr. 16.
Rebinin, A. T., Kaufstr. 22 u. Marienstr. 9.
Remigolsky, L., Scharrenstr. 17.
Schidelew, A. N., Dünamarkt 6.
Schwartz, Chr., Marstallstr. 32.
Schwarz, Otto, Basteiboul. 2.
Stürmer, F. N., Theaterstr. 14.
Thielmann, C., Scharrenstr. 4.
Tupikow, K. F., Kalkstr. 5 und Alexanderstr. 29.
Weidemann, C., Jakobsstr. 6.
Worm, Ed., Nikolaistr. 25.

Fuhrgeschäfte.

(Sieh auch Equipagen-Vermieter, Expeditore u. Unternehmer.)

Adamsohn, L., Ritterstr. 42.
Ahrens, H., Düdamünd. Str. 10.
v. Bäckmann, Arth., Mühlenstr. 31.
Bahrt, E., Mühlenstr. 121.
Berg, G., Wolmarsche Str. 37.
Blekte, J., Wolmarsche Str. 22.
Block, O., Romanowstr. 37.
Bobrowsky, H., Sternstr. 12.
Braude, M., Gogolstr. 7.
Breede, Ed., Matthäistr. 65.
Bruwel, J., Wolmar. Str. 22.
Busch, M., Hasenstr. 3.
Demut, J., Suworowstr. 73.
Djutschis, A., Kostrom. Str. 6.
Doring, A., Turgenjewstr. 16.
Dreyfeldt, E., Pokrowstr. 18.
Eiche, P., Marienstr. 96.
Freymann, M., Pokrowstr. 10.
Gailit, J., Karolinenstr. 35.
Grünberg, K., Wenden. Str. 11.
Grünberg, L., Pernauerstr. 24.
Gruzdz, K., Charlottenstr. 6.
Hermann, K., Industriestr. 11.
Hurewitsch, M., Romanowstr. 125
Jachimowitsch, A., Rabenstr. 14.
Junatowitsch, P., Hospitalstr. 17
Kalnin, M., Marthastr. 3.
Kasakewitsch, A., Labor. Str. 8.
Kaufmann, Th., Schoonerstr. 9.
Kaukialo, A., Revalerstr. 12.
Klatzo, N., Schützenstr. 2.
Kolessnikow, A., Bergstr. 3.
Lamek, Jak., Kalkstr. 8.
Lange, Pet., Hasenstr. 3.
Legsdin, J., Charlottenstr. 40.
Liccop, Th., Taubenstr. 29.
Lobanow, F., Ritterstr. 65.
Lukowitsch, R., Revalerstr. 61.
Lukowitsch, V., Charlottenstr. 6.
Matzkewitsch, Ad., Rabenstr. 16.
Meesis, M., Moskauer Str. 249
Mellenberg, R., Marienstr. 47.
v. Mende, H. (Pferdepost), Säulenstr. 42.
Mende, J., Alexanderstr. 140.
Muzneek, P., Karolinenstr. 11.
Narbatowitsch, Friedr., Mühlenstr. 47.
Naumow, Nat., Eliasstr. 19.
Nelson, C. (E. Rosenthal), Rumpenhofsche Str. 4.
Neumann, J., Karolinenstr. 15.
Osolin, J., Dorotheenstr. 14.
Paluski, O., Suworowstr. 78.
Popow, J., Moskauer Str. 167.
Purgail, J., Artilleriestr. 53.
Purring, M., Marienstr. 29 u. Hospitalstr. 6.
Rosenthal, J., Matthäistr. 59.
Schekas, D., Revaler Str. 76.
Schulemowski, M., Revaler Str. 63.
Seedin, K., Revaler Str. 65.
Silleneek, A., Karolinenstr. 38.
Silling, H., Revaler Str. 12.
Simsohn, P., Alexanderstr. 123.
Straupe, J., Adlerstr. 8.
Strautmann, A., Dünamündesche Str. 28.
Strautmann, J., Revalerstr. 12.
Swischulis, O., Kalugaer Str. 1.
v. Torklus, N., Schulenstr. 6.
Tresselt, H., Sandstr. 22.
Truslit, J., Kirchenstr. 5.
Tschubersky, Fr., Revalerstr. 58.
Waleiko, Th., Kalugasche Str. 4.
Wassewencek, E., Hospitalstr. 19
Weiß, E., Liauer Str. 5.
Wilhelmsohn, J., Karolinenstr. 11.
Winter, Th., Ritterstr. 93.
Zebber, J., Alexanderstr. 163.
— K., Laboratoriumstr. 5.

Gärtnereien.

Baer, C., Lagerstr. 54.
Blumberg, J., Marienstr. 146.
Buile, A., Dorotheenstr. 8.
Feldmann, J., Ludwigstr. 7.
Freyberg, G., Waldstr. 7.

Heinrich Goegginger,
Hoflieferant Seiner Majestät,
Samenhandlung u. Handelsgärtnerei: Nikolaistrasse 65.
Teleph. 127. Privatwohnung:
Nikolaistr. 65.

Karp, Heinr., Peterholmstr. 8.

Kunst- und Handels-Gärtnerei von
F. Kreisberg,
Marienstr. 88.
Blumen-Magazin:
Alexanderstrasse 1.
Empfiehlt geschmackvolle Blumen-Arrangements zu jeder Gelegenheit.
Telefon 981.

Kreßler, W., (Inh.: Jak. Gerh. Anson), Kreßlerstr. 2.
Kurzhals, H., Stationsstr. 13.
Nucke, A., Gartenstr. 2.

E. Perlbach,
Handelsgärtner.
Specialität:
Blumen-Dekorationen.
Stintseestr. 1/3.
Telephon Nr. 1940.

Reim, C., Nikolaistr. 33.
Reisson, A., Goldinger Str. 31.
Reuter, F. G., Windauerstr. 62.
Saar, M., Kurische Str. 3.

C. W. Schoch,
Handelsgärtnerei und Samen-Handlung
1. Weidendamm 21.

Schult, A., Nikolaistr. 57.
Seglin, P., Wenden. Str. 17.
Sprohge, R., Ebelshof. Weg 1.
Stubben, E., Schlocksche Str. 84.
Tauring, G., Tapetenstr. 1.
Tebel, F., Kandauer Str. 18.
Teesneek, J., Goldingerstr. 27b.

C. H. Wagner,
Nikolaistr. 69.

Wannag, M., Karolinenstr. 18.
Wasdik, Chr., Talsen. Str. 4.
Weitemeyer, K., Hospitalstr. 5.
Zwetkow, P., Marienmühlenstr. 15.

Gärtnerei-Bedarfs-Artikel.

J. Redlich,
Englisches Magazin.
Rasenmähmaschinen, Gartenspritzen, Gartenscheeren, -Messer und -Spaten etc.

Galanteriewaren.

Bernstein & Kramer, Marstallstr. 7.
Block, B., Suworowstr. 44.
Blumberg, R., Dünamündesche Str. 45.
Boltz, E., Kalnezeemsche Str. 2, Schlocksche Str. 12a.
Bormann, J., Peterh. Str. 9.
Chasin, J., Elisabethstr. 85a.
David, A., Kalkstr. 15.
Edel, F., Kalnezeemsche Str. 7.
Fimian, E., Kaufstr. 18.

C. Goerke,
Marstallstr. 2.
Filiale: Alexanderstr. 5.

Goertchen, C. F., kl. Schmiedestr. 18.
Gold, A., Sünderstr. 15.
Goldstein, W., Herrenstr. 26.
Grünstein, M., Alexanderstr. 84
Grüntuch, J., Kalkstr. 25.
Herzberg, S., Elisabethstr. 85a.
Hirschhorn, L., Marienstr. 13.
Hosiasson, Gebrüder, Herrenstr. 24.
Huttner, J. D., Herrenstr. 24.
Kessler, A., Schmiedestr. 5.
Kirschbaum, A. M., Suworowstr. 11.
Krause, E., Dorotheenstr. 34.
Kroepsch, A., Scheunenstr. 30.
Kssumin, J., Asylstr. 20.
Lewin, Hirsch, Sprenkstr. 23a.
Liebesmann, G., Thronfolgerboul. 11.
Löwi, S., Scharrenstr. 25.
Lurie, A., Alexanderstr. 1.
— L., Sünderstr. 29.
Maas, A., Kaufstr. 10.
Martinelli, W., Suworowstr. 44.
Martinsohn, J., Marienstr. 16.
Nathansohn & Bernheim, Sünderstr. 8.
Porensky, W., Sprenkstr. 47.
Preedit, M. J., Schreyenbusch 2, 12.
Pusanow, A., Alexisstr. 11.
Pusch, Louis, Sünderstr. 10.
Rehwald, W., Kalnez. Str. 7.
Sander, K., Scheunenstr. 17.
Scharrenstein, M., kl. Lagerstr. 27.
Schneider, H. D., Marienstr. 13.
Schönfeldt, G., Sünderstr. 14.
Schoschon, L. E., Neustr. 19.
Starr, H., Lagerstr. 30.
Stember, R., Mühlenstr. 29.
Tankel, B., Lagerstr. 10.
Wagenheim, W., Lagerstr. 27.
Wagner, A., Jabelnsche Str. 1.
Widetzky, S., Mosk. Str. 108.
Wulffsohn & Co., Weberstr. 6.
Ziranka, W., Alexanderstr. 107.

Galoschen.

Bergbohm, A., Scheunenstr. 13, Alexanderstr. 1.
Bockslaff, Osk., Niederlage der Russ.-Amerik. Compagnie in St. Petersburg, Kalkstr. 25.
Hilbrandt, Kalkstr. 38.
Jetzkewitz, F. W., Kaufstr. 15, Kalkstr. 18.
Karis, J. E., Herrenstr. 1.
Laiwingk, O., Kalkstr. 38.
Machtus, Jak., Suworowstr. 20.
Mattisohn, S. A., Weberstr. 9.
Mündel, J. W. (Fabrik), Petrikirchenstr. 1.
Neuscheller, Leop. (en gros), Altstadt 12.
„Prowodnik", A.-G., Alexanderstr. 1.
Seelig, Christian, Sünderstr. 1, Jakobsstr. 16.
Skadding, Heinr., Weberstr. 1.

Garküche, sieh Speisehäuser.

Garn-Handlungen.

Antipow, Ilja J., Kalkstr. 36.
Blechmann & Söhne, Sünderstr. 9.
Eickert, W., Pferdestr. 25.
Fimian, E., Kaufstr. 18.

C. Goerke,
Marstallstr. 2.
Filiale: Alexanderstr. 5.

Kerkovius, Ernst, Kalkstr. 32.
Krijup, D., Dorpater Str. 36.
Newsky-Nähgarn-Manuf., Parkstr. 4.
Posselt, W., Suworowstr. 13.
Potapow, P. M., Kalkstr. 31 und 38.
Puls, Walther, Sünderstr. 27.
„Textil", A.-G., Weißenhofsche Str. 3/7, Kontor: Kramerstr. 1.

Garten-Figuren.

J. Jaksch & Co.,
Schaalstr. 11.
Thierfiguren, Gnomen etc.

Gartenspritzen.

Langensiepen & Co.
Maschinenlager und technisches Geschäft.

Gasanlagen.

Russische Maschinenbau-Aktien-Gesellschaft
Gebr. Körting
Nikolaistr. 8. — Tel. 761.
Tel.-Adr.: Körting, Riga.

Albinus Kösslin
Alexanderstr. 119.

Langensiepen & Co.
Maschinenlager und technisches Geschäft.

F. A. Lerch
Inh. Albr. Marowski.
gr. Königsstr. 12, Tel. 1224

Gas-Glühlicht-Artikel.

Feldmann, C. W., Stegstr. 5.
J. Jaksch & Co., Schaalstr. 11.
Lerch, F. A., Inh. Albr. Marowski, gr. Königsstraße 12, Tel. 1224.
Max Tischbein, Altstadt 19.

Gaskochapparate.

J. Jaksch & Co.
Schaalstr. 11.

Langensiepen & Co.
Maschinenlager und technisches Geschäft.

Lerch, F. A., Inh. Albr. Marowski, gr. Königsstraße 12, Tel. 1224.

Gasmotore.

Grünberg & Hartmann, grosse Sandstrasse 4. General-Vertretung der Gasmotorenfabrik, Akt.-Gesellschaft Köln-Ehrenfeld, Köln-Ehrenfeld.

Russische Maschinenbau-Aktien-Gesellschaft
Gebr. Körting
Nikolaistr. 8. — Tel. 761.
Tel.-Adr.: Körting, Riga.

Langensiepen & Co.
Maschinenlager und technisches Geschäft.

Gasrohre.

Langensiepen & Co.
Maschinenlager und technisches Geschäft.

J. Redlich,
Englisches Magazin.

Vogel & Paulson, Marstallstraße 3, Tel. 351.

Gas- und Wasserleitungs-Geschäfte.

Eppinger, G. R., Karlsstr. 9.

J. A. Feitelsohn,
Einrichtung von Gas, Wasser, Drainagen, Klosets und Bädern.
Königsstrasse 8,
Telefon 960.

C. W. Feldmann
Gas- und Wasserleitungs-Anlagen.
Drainagen, Closet- u. Bade-Einrichtungen.
Stegstrasse Nr. 5.
Telefon 2864.

Fischer, Alex., Schützenstr. 6.

A. C. Fitzner,
Gas- und Wasserleitungsanlagen, Messingdreherei und Giesserei,
Wallstrasse 3.

Köl, Th., Mühlenstr. 11.

F. Chertek Kaufstr. 12 Inhaber: Forstmann & Spunde
Reichhaltiges Lager in Crystall Porzellan Fayence Majolica Skulpturen Alfenide der Fabrik Krupp.

Russische Maschinenbau-Aktien-Gesellschaft
Gebr. Körting
Nikolaistr. 8. — Tel. 761.
Tel.-Adr.: Körting, Riga.

Kuntze & Kärger, Elisabethstr. 6.

Langensiepen & Co.
Maschinenlager und technisches Geschäft.

F. A. Lerch
Inh. Albr. Marowski.
gr. Königsstr. 12, Tel. 1224.

Mertens, P., Marstallstr. 14.

Wm. Minuth,
Gertrudstr. Nr. 28. Tel. 332.

W. F. Petersohn,
Inhaber:
A. Winckhardt & E. Streng.
Münzstr. 6, Tel. 370.

Politur, R., Scharrenstr. 25.

Carl Friedrich Rehm,
Alexanderstr. 31. Tel. 1173.

Richter, Aug. Ferd., Steinstr. 13

Geflügel-Schlächterei.

Carlson, Emilie, Scharrenstr. 17
Fient, H. G., Ehstenstr. 7.

Gelbgießereien (sieh auch Kupferschmiede).

Eppinger, G. R., Karlsstr. 9.
Fitzner, A. E., Wallstr. 3.
Maché, A., Industriestr. 36.

Wm. Minuth,
Gertrudstr. Nr. 28. Tel. 332.

Stamberg, Th., Newastr. 10.
Suberg, G., Schlocksche Str. 62.

Geldschränke.

Altberg, R., Kathol. Str. 7.
Ballod, P., Klosterstr. 19.
Bergmann, C. J., Fabrik: 2. Weidendamm 1, Niederlage: Pferdestr. 4.
Franz, Arth., Sünderstr. 1.
Gröger, E., Schiffsstr. 26.
Grünberg & Hartmann, große Sandstr. 4.

Langensiepen & Co.
Maschinenlager und technisches Geschäft.

Ferd. Meyer & Co.
Kontor:
Königsstr. 32, Telephon 536.
Fabrik:
Kalnezeemsche Strasse 38,
Telephon 751.

Lühr & Co., Sandstr. 7.
Meyer, Hugo Herm., Theaterboul. 3.

C. Starck,
gegr. 1866,
Geldschrankfabrik, Kunst- und Bauschlosserei.
Mühlenstrasse 39.

Stauden, F., Gertrudstr. 44.

Gerber.

(Sieh Lederfabriken.)

Getränkehandlungen.

(Sieh Spirituosen- u. Schnapsverkauf, wie auch Bier-Niederl. u. Handlungen.)

Getreidehandlungen.

Barkan, J., Mosk. Str. 54.
Beilinsohn, B. H., Elisabethstr. 95.
Dinkin, B., Kurmanowstr. 20b.
Dubrowicz, M., Jungfernstr. 13.
Eliasstamm, A., kl. Sandstr. 1.
Feitelsohn, J. B., Wallstr. 5.
Goldschmidt & Co., Herrenstr. 5.
Gülich & Co., Weberstr. 7.
Josselsohn, J., Kurmanowstr. 20b.
Iwanow, J., vorm. A. Bulatkin, kl. Münstereistr. 1.
Kahn, Simon, kl. Münstereistr. 1.
Lewstein, Gebr., Kaufstr. 4.
Mowschensohn, S., Königsstr. 32
Muschat, A., Karlsstr. 33.
Pletnikow, N. A., Thronfolgerboul. 25.
Rosenfeld, J., Fellinerstr. 3a.
Schneider, J., kl. Jungfernstr. 11
Sellmer, A., Wallstr. 23.
Sluzkin, Hugo, Suworowstr. 7.
Tultschinski & Rabinowitsch, Küterstr. 11.
Werth, J., kl. Neustr. 6.

Gewehrhandlungen.

Antipow, J. J., Kalkstr. 36.
Eppinger, J., & Co., Sandstr. 25.
Leutner & Co., A., Theaterb. 7.

Johannes Mitschke,
Herrenstr. 11.
Telephon Nr. 539.
Grösstes Lager in Jagdwaffen, Revolver und Munition.

Nicklas, J., Marstallstr. 18.

J. Redlich,
Englisches Magazin.

Ruth, W., Herrenstr. 25.

Gewichte (Fabrik).

Rasche, P., Fabrik: Dorpater Str. 72, Niederlage: Elisabethstr. 69.

Glanzplätterei (sieh Waschanstalten).

Glaser.

* bedeutet Amtsmeister.

*Beyermann, J., Malerstr. 6.
Bogdanowitsch, J., Sprenkstr. 30.
Fischer, A., Sprenkstr. 43.
Jochel, D., Moskauer Str. 75 u. Marstallstr. 13.
*Johannsohn, Th., Schiffsstr. 22
*Kahlert, Adolf, Weberstr. 19.
*Krüger, Joh., Alexanderstr. 5.
Porogowd, J., Mosk. Str. 75.
*Schwolkowsky, A., Gertrudstr. 16.
Sotnik, A., Alexanderstr. 118.
*Torp, J., kl. Schloßstr. 23.

Glasfabriken.

Beck, Jakob, Juliusstr. 2.
Kerkovius & Co., Asylstr. 10.
Volkmann, E. F., Moskauer Str. 196a.

Glasfabriken — Zerkleinerungs- und Sortier-Anlagen.

Vogel & Paulson, Marstallstraße 3, Tel. 351.

Glasgravier-Anstalten.

Handik, J., kl. Pferdestr. 18.
Schwolkowsky, A., Gertrudstr. 16
Weidlich, A. R., Stegstr. 5.

Glashandlungen.

Eugen Bernhardt, Herrenstraße 21, Tel. 2336. (Vertreter von Fensterglas-Hütten.)
Cahn, S., Wallstr. 28.
Dünges & Co., B., Marstallstr. 8.
Hautau, H., Kramerstr. 6.
Hodes, A. N., Herrenstr. 30.
Hosiasson, Gebrüder, Herrenstr. 24, ☎ 1124.

J. Jaksch & Co.,
Schaalstr. 11.

Jannsohn, P., Weberstr. 20.
Idelsack, D., Theaterboul. 7.
Kerkovius & Co. (en gros), Sandstr. 17.
Krüger, Joh., Alexanderstr. 5.
Kurmann, H., Wallstr. 30, Ecke der Weberstr.
Martinsohn, S., Dorpater Str. 16 und Nikolaistr. 58.
Maximow, F. J., Kaufstr. 22.
Reim & Götz, Todlebenboul. 10

Glasmalereien.

Ernst Tode
Alexanderstrasse Nr. 76,
Telefon 1385.

Glasschleiferei.

Häusermann, R., Industriestr. 5.
Idelsack, D., Theaterboul. 7.
Schwolkowsky, A., Gertrudstr. 16.

Glaswaren-Handlungen.

Blumes, Mendel, Weberstr. 16.
Chatkewitsch, G., Sprenkstr. 34a.
F. Chertek, Kaufstr. 12.
Etschin, A. S., Sandstr. 29.
Hurwitsch, H., kl. Sünderstr. 3.

J. Jaksch & Co.,
Schaalstr. 11.
Gebrauchs- und Luxusglas, Tafelservices, Vasen etc.

Jannsohn, P., Weberstr. 20.
Kaltun, Laser, Mosk. Str. 21.
Kannberg, K., Kalnezeemsche Str. 16a.
Kurzhals, H., Scheunenstr. 15.
Kusnezow, M. S., Sünderstr. 17.
A.-G. der Malzowschen Industrien, Kurmanowstr. 8.
Mattisohn, J., Suworowstr. 24.
Morosow, A., Dorpaterstr. 14.
Muschke, J. E., Dorpaterstr. 18.
Sapugo, A., Moskauer Str. 91.
Seltz, A., Sprenkstr. 34a.
Trofimow, J. M., Herrenstr. 10.

Lampen Kron- Arm- & Wand- Leuchter Bowlen Etageren Einmache-Gläser **F. Chertek**

P. Vögeli,
Glaswaaren,
Lampen u. s. w.
Stegstrasse 3.
Telephon 1168.

Wittenberg & Sohn, M. B., Kurmanowstr. 8.

Glühlampen (sieh auch Beleuchtungskörper).

Eugen Bernhardt, Herrenstraße 21, ☎ 2336. (Vertreter der Glühlampenfb. Gebr. Pintsch, Berlin.)

J. Jaksch & Co.,
Schaalstr. 11.

Langensiepen & Co.
Maschinenlager und technisches Geschäft.

Philipsohn & Epstein, Ritterstr. 75.
Max Tischbein, Altstadt 19.
Unglaube, Otto, Gertrudstr. 37.

Göpelwerke.

Langensiepen & Co.
Maschinenlager und technisches Geschäft.

Goldleisten.

Eugen Bernhardt, Herrenstraße 21, ☎ 2336. (Vertreter von Gold- und Politur-Leistenfabriken.)
Kunzendorf, R., Marienstr. 128.

Gold- und Silberwaren-Handlungen und Goldschmiede.

* bedeutet Amtsmeister.

*Bakstad, Erik (Silberwarenfabrik), Malerstr. 12.
*Bank, H., Scharrenstr. 7.
Berg, Adalb. G., Scheunenstr. 22.
Beyermann, C. Th., Königsstr. 7.
Boas, G., kl. Königsstr. 13.
Cheifetz, R., Schmiedestr. 27.
*Chey, A. de, Dorpater Str. 24.
Chitrik, J., Alexanderstr. 75.
Davidsohn, D., Alexanderstr. 75.
Davidsohn, M., Alexanderstr. 81
Edelberg, Louis, Alexanderstr. 4.
Ennöhr, G., Neustr. 17.
Eriksohn, R., Kalkstr. 11.
Franz, W. S., Scharrenstr. 6.
Gidon, O., Gogolstr. 5.
Gordon, D., Weberstr. 13.
Heede, H., Neustr. 20.
Hesselsohn, M., Sünderstr. 6.
Himmelreich, J., Zaunstr. 1.
Hirschhorn, L., Marienstr. 13.
Holper & Söhne, Weberstr. 14.
Huhn, H., Dorpater Str. 14.
Jacobsohn, R., Weberstr. 5.

J. Jaksch & Co.,
Schaalstr. 11.

Jansohn, Bernhard, Neustr. 15.
Jansohn, C., Scheunenstr. 28.
Jegorow, J., Neustr. 9a.
Kasin, W., Dorpater Str. 9.

A. Krebs,
Goldschmiede-Meister,
kl. Schmiedestr. 18, gegr. 1871.

Kretzer, A., Marienstr. 9.
Kundt, Joh. G., Alexanderb. 1.
Kur, S., Moskauer Str. 79.
Larsen, C., Alexanderstr. 13.
Lotzow, S., Alexanderstr. 1.
Müller, B., Theaterstr. 11.
— H., Alexanderstr. 3.
— R., kl. Newastr. 11.
*Mullack, R., Suworowstr. 28.
Petschirstecher, M., Schloßstr. 10.
Porogowd, A., Herrenstr. 5.
Ramsch, C., Alexanderstr. 8.

L. Rosenthal,
Sünderstr. 13.
Telephon Nr. 2704.

Ruhwald, Th., Kalkstr. 1.
Sachs, S. J., Kramerstr. 4.
*Schepelew, R., Sandstr. 26.
*Schmidt, G. H., Neustr. 11.
— G., Weberstr. 15.
Scholemow, A., Kalkstr. 21.
*Sehje, L., Scharrenstr. 2.
Sinaburg, S., Karlsstr. 27.
Stagge, M., Lagerstr. 3.
Sußmann, B., Weberstr. 16.
Stubbendorf, U., Sandstr. 1.
*Tennissohn, F., kl. Schmiedestr. 21.
Waldmann, R., Marienstr. 10a.
Wassermann, M., Alex.-Str. 85.
Weisager, W., Kalkstr. 6.
*Windisch, F., Theaterstr. 1.

Grammophone.

J. Jaksch & Co.,
Schaalstr. 11.

Mailund, M., Kalkstr. 18.

J. Redlich,
Englisches Magazin,
Spezial-Abteilung für Musik-Instrumente, Ecke Kalkstrasse u. Theaterboulevard. Eigene Werkstätte für Musik-Instrumente. Silb. Staatsmed. Rig. Jubiläums-Ausstellung 1901.
Reparaturen aller Musik-Instrumente werden jederzeit entgegengenommen.

Granitsteine-Handlungen.

Ellermann, Ch., Schwimmstr. 26.

J. Holck & Co.,
Schlossstr. 18.

A. VOLZ,
Bildhauer,
Nikolaistrasse 31.

Graveure.

Beyer, Ad., Schmiedestr. 38.
Gennert, W., Schmiedestr. 38.
Hansen, K., Schmiedestr. 7.
Isaron, M., Königsstr. 12.
Jungmark, W., Petrifriedhof 13.
Kron, L. M., Herrenstr. 15.
Müller, Fr., kl. Münzstr. 19.
Preß, Leonh., Schmiedestr. 16.
Ruhwald, Th., Kalkstr. 1.
Rumschisky, A. S., Schmiedestr. 29.
Tennissohn, Fr., kl. Schmiedestr. 21.

Griffelfabriken.

Michelsohn, M., Industriestr. 42.

Gesellschaft
F. W. Nather & Co.,
Duntenhofsche Str. 36/40.
Tel. 173.

Strauch, E. M., Kalnez. Str. 91.

Gürtler.

* bedeutet Amtsmeister.

*Feldmann, C. W., Stegstr. 3.
Kreutzberg, J., Sandstr. 9.
*Lorentz, F., Ritterstr. 11.
*Radetzky, Wilh., kl. Schloßstr. 19.

Gummistempel-Fabrikation.

Ed. Fuchs Nachf.
Spezial-Atelier
für
Gummistempel.
Wallstr. 30.

Ulrich Müller.
Mit allen Verbesserungen des modernen Fortschrittes ausgestattete **Gummistempel- u. Gummitypen-Fabrik.** Daher **gut, billig und prompt.**
Johannisstr. 3.

Nebelsiecks Nachfolger, Kalkstr. 11.
„Standart", Alexanderstr. 37.

Gummi- und Guttaperchawaaren.

a) Fabriken:

Gummiwaaren-Fabrik
„Russia"
Gebr. Freysinger,
Schlocksche Str. 24.

J. W. Mündel,
Kontor und Niederlage
Ecke der Herren- und Petrikirchenstr., im eigenen Hause.
Telephon Nr. 494.
Fabrik:
Lagerstr. 59, Tel. 496.

Gesellschaft der russisch-französischen
Gummi-, Guttapercha-
und
Telegraphenwerke
in Firma
Prowodnik.
II. Weidendamm Nr. 31.

b) Handlungen:

Bergbohm, Alex., Scheunenstr. 13, Alexanderstr. 1.
Freysinger, Gebr., Weberstr. 14.
Itzkin, Leiba, Mosk. Str. 39.
Mündel, J. W., Petrikirchenstr. 1.
Neuscheller, Leop., Altstadt 12.
Rabinowitsch, J., Kurmanowstr. 11.

F. Chertek Kaufstr. 12 Inhaber: Fürstmann & Spunde
Reichhaltiges Lager in Crystall Porzellan Fayence Majolika Skulpturen Alfenide der Fabrik Krupp.

Seelig, Christian, Sünderstr. 1, Jakobsstr. 16.
Smorgonski, P. A., Marienstr. 4a.
Trettin, W., Weberstr. 14.

Gummifabriken-Einrichtungen.

Vogel & Paulson, Marstallstraße 3, Tel. 351.

Gypsfabriken.

Zelm & Böhm, Theaterboul. 11.

Gypsmühlen-Einrichtungen.

Vogel & Paulson, Marstallstraße 3, Tel. 351.

Handelsvermittelung.

(Sieh auch Agentur und Kommission.)

Abramowski, Fr., kl. Schloßstr. 1
Ahbrandt, A., Suworowstr. 8.
Ahronsohn, B. M., Thronfolger-Boul. 6.
Appeltofft, H., Alexanderstr. 51.
Arkin & Fröhlich, Wallstr. 17.
Beckmann, Karl, Marstallstr. 24.
Bernhardt, E., Herrenstr. 21.
Bielby, R., Schloßstr. 8.
Block & Co., Ed., Altstadt 15.
Blumberg, B., Suworowstr. 29.
v. Brackel, „Pallas,“ Johannisstr. 6.
Brinckert, A., Schloßstr. 7.
Chajanowski & Kanter, Wallstr. 30.
Doebler, Erich, Newastr. 8.
Doflein & Otto, Brauerstr. 2.
Drewing, Eug., Küterstr. 12.
Dünges & Co., B., Marstallstr. 8.
Ellis, Ch., Schloßstr. 16.
Freidberg, B., Parkstr. 4.
Fried, L., Kaufstr. 13.

Eugen von Friedrichs
vorm.
Heinr. Mukke,
Sünderstr. 13, Tel. 1971.

Frisk, Ed., Brauerstr. 2.
Frobeen, H., Bremerstr. 5.
Groß, B., Kalkstr. 28.
Hackelberg, Alfr., Marstallstr. 9.
Harff & Heydemann, Schloßstr. 25.
Hassel, H. F., Marstallstr. 24.
Hausmann, Const., kl. Schmiedestr. 16.
Heintze, E., Schaalstr. 7.
Hirschfeld, Jos., Jakobsstr. 5.
Hirschfeldt, A., Königsstr. 9.
Holtzmeyer & Zimmerthal, Herrenstr. 1.
Hurewitsch, Lazar, Mühlenstr. 55
Johannsen & Schneider, Schmiedestr. 18.
Isaacksohn, R., Schmiedestr. 33.
Isakowitsch, Ch., Wallstr. 26.
Jürgensohn, Wilh., Antonienstr. 15.
Karnowski, Rud., Brauerstr. 2.
Kirsner, R., Reimersstr. 1.
Kluge, Heinr., Elisabethstr. 3.
Klugmann, J., Sünderstr. 28.
Köster, Hugo, Neustr. 9a.
Kopp, Eduard, kl. Neustr. 6.
Kornhuber, O., Arsenalstr. 7.
Kröger, M., Jakobsstr. 28.
Krüger, F., Karlsstr. 19.
v. Kuhlberg, A., Jakobsstr. 10.
Kwill, K., Jakobsstr. 30.
Langford & Co., Jos. S., Küterstr. 14.
Lemcke, Eug., Wallstr. 26.
Lenaerts, Jos., Schwimmstr. 32.
Lenz & Rudolff, Schloßstr. 9.
Leuzinger, Melchior, Sandstr. 22
Levy, Max, Schmiedestr. 50.
Liffschitz & Sohn, Noach, kleine Sünderstr. 2.
Lövy, Sam., Scharrenstr. 4.
Löwensohn, P., Sünderstr. 5.
Maksimow, N., Bremerstr. 7.
Matzkow, M. A., Theaterb. 6.
Oelsen, L., Baron, Sandstr. 4.
Pladde, J. G. & Co., Neustr. 9a.
Pohl, Victor, Münzstr. 9.
Proppé, Felix, Kalkstr. 11.
Raiskum, W., Kirchhofsstr. 26.
Ransleben & Co., Altstadt 2.
Redlich, Alex. Ant., Basteiboul. 2
Reimann, H., Herrenstr. 1.
Rijs, Rich., Alexanderstr. 31.
Rohl, Karl, Küterstr. 3.
Rubin, M. B., Gogolstr. 7.
Rudolf, Jos., Altstadt 8.
Rustad, E. H., Schloßstr. 7.
Salzmann & Sohn, Heymann, Anglikanische Str. 3.
Sack, Sam., Schwimmstr. 22.
Schäffer, Ulr., Domplatz 2.
Schneider, G., Schloßstr. 24.
Schoepff, G. E., Schwarzhäupterstr. 4.
Seidenschnur & Co., kl. Königsstr. 6.
Seveke, Brockmeyer & Co., Sünderstr. 1.
Smit-Schneider, R., Münzstr. 9.
Soennecken, P. G., Königsstr. 35
Stavenhagen, O., Konv. z. hl. Geiste 9.
Stelzig, F., Johannisstr. 3.
Stieda & Co., Theod., Brauerstr. 11.
Tallberg, Herm., Marstallstr. 8.
Tettweiler, Fr., Scheunenstr. 6.
v. Westermann, H., Thronfolgerboul. 11.
Wiegand, Jul., Schloßstr. 16.
Wisniewski, A., Theaterboul. 11.
Witt, G., Altstadt 8.
Wittinsky, C. S., Herrenstr. 13.
Wittkowsky-Querfeldt & Co., Ritterstr. 14.
Wruck, N. J., kl. Schmiedestr. 16.
Wulff, Alex., Bischofsstr. 5.
— S. D., Schmiedestr. 72.
Zech, Rud., Schmiedestr. 72.

Handschuhfabriken.

Gens, W., kl. Königsstr. 17.
Knigge, Ed., Walksche Str. 3 u. Kalkstr. 1.
Wintsch, Alex., Kurmanowstr. 24, Niederlage: Scheunenstr. 22.

Wiener Handschuhfabrik
kl. Schmiedestr. 23.

Handschuhmacher.

* bedeutet Amtsmeister.

Danziger, G., kl. Schmiedestr. 25
Kittner, M., Neustr. 18.
*Knigge, Ed., Walksche Str. 3, Kalkstr. 1.
*Lutz, G., Alexanderstr. 5.
— Karl, Färberstr. 23.
Mikutowicz, Joh., Marstallstr. 1.
Schmidt, Emil (Georg Lutz), Alexanderstr. 5.
*Schultze, O., Waldstr. 6.
Tatalis, A., Alexanderstr. 35.
Water, Chr., Theaterstr. 9.
Wiener Handschuhfabrik, kleine Schmiedestr. 23.
*Wintsch, A., Scheunenstr. 22. Werkst.: Kurmanowstr. 24.

Harmoniums

(sieh auch Pianofortehandlungen).

J. Redlich,
Englisches Magazin,
Spezial-Abteilung für Musik-Instrumente, Ecke Kalkstrasse u. Theaterboulevard. Eigene Werkstätte für Musik-Instrumente. Silb. Staatsmed. Rig. Jubiläums-Ausstellung 1901.
Reparaturen aller Musik-Instrumente werden jederzeit entgegengenommen.

Haus- und Küchengeräte.

J. Jaksch & Co.,
Schaalstr 11.
Complete Aussteuern.

Ifert, J., Kalkstr. 16.
Litz, Rob., Pferdestr. 24.

Johannes Mitschke,
Herrenstr. 11.
Telephon Nr. 539.
Komplete Kücheneinrichtungen.

Popow, Gebr., Sünderstr. 35.
— Pawel S., Sünderstr. 32.

J. Redlich,
Englisches Magazin,
Special-Abtheilung für compl. Aussteuer. Grosses Lager in eisernen Betten u. Matratzen.

Sukki, A., Kalkstr. 15.
Udam & Co., Ed., Sandstr. 8.

Hauswirtschaftliche Maschinen und Geräte.

J. Redlich,
Englisches Magazin.

Havana-Zigarren.

(Echt importierte.)

Louis Lundmann & Co.
Kalkstrasse Nr. 10.
Telephon 265.
Gegenüber der Stadt-Sparkasse.

Hebammen.

Ahrens, Emma, Industriestr. 11
Aide, Chr., Bärenstr. 16.
Alksne, A., Alexanderstr. 161.
Augustowsky, M., Lagerstr. 11.
Awerbach, Rosa, Mühlenstr. 72.
Babkowski, J., Alexanderstr. 36.
Balgalw, E., Newastr. 12.
Baumann, A., Sünderstr. 23.
Beiziger, Amalie, Rabenstr. 15.
Benderowitsch, Jos., Dünaburg. Str. 38.
Berg, El., Mühlenstr. 108.
— Anna, Pilgerstr. 10.
— Wilh., Suworowstr. 53.
Bergmann, K., Schlock. Str. 5.
Bernhardt, A., Kalnez. Str. 80.
Bowell, Matrona, Bärenstr. 3.
Breede, Gertr., Lagerstr. 12.
Breedis, A., Woronesh. Str. 13.
Brödermann, J., Königsstr. 27.
Burgdorff, E., Mühlenstr. 26.
Burkant, Am., Dünabg. Str. 34.
Burkewitsch, E., Matthäistr. 72.
Chassen, H., Mosk. Str. 37.
Chiwisch, Olga, Sommerstr. 3.
Classen, O., Karolinenstr. 12.
Damrose, Marienstr. 98.
Dankow, J., Romanowstr. 101.
Dannenfeld, A., Marstallstr. 17
Dilbat, Ida, Mitauer Ch. 25.
Dilderath, K., Matthäistr. 67.
Dobrofelski, K., Sprenkstr. 40.
Dreßler, Kath., Dampfstr. 88.
Eck, Marie, Lagerstr. 63.
Ehrmann, A., Artilleriestr. 40.
Ens, Alide, Schienenstr. 8.
Ens, Anna, Alexanderstr. 32.
Foerster, P., Mühlenstr. 93.
Freymann, Math., Säulenstr. 61
— Math., Färberstr. 16.
Friede, Channe, Mosk. Str. 86.

Lampen Kron- Arm- & Wand-Leuchter Bowlen Etageren Einmache-Gläser **F. Chertek**

Friedenberg, E., Ritterstr. 7.
Fritzsohn, K., Newastr. 7.
Füllhase, Aug., Kalnez. Str. 7.
Guschan, G., Schreyenb. 1, 24.
Hermann, Emma, Matthäistr. 85.
Herrling, Henr., Kalnez. Str. 5.
Herrmann, B., verw. Kirstein, Schmiedestr. 19.
Jacobsohn, S. E., Gertrudstr. 113.
Janson, H., Gertrudstr. 62.
Johannsohn, E., Alexanderstr. 71/73.
Junger, E., Alexanderstr. 49.
Kaufmann, J., Neustr. 9a.
Kere, L., Newastr. 4.
Kiel, Ida, Säulenstr. 53.
Kissin, A. S., Mosk. Str. 54.
Klawin, A., Newastr. 28.
Kohnert, Wilh., Ritterstr. 58.
Koppitz, A., Bäckerstr. 6.
Kownatzky, A., Twersche Str. 5.
Kreutzmann, P., Säulenstr. 41.
Krollmann, E., Petersb. Ch. 85.
Krusberg, Marie, Ballastd. 54.
Kulakow, Kath., Apothekerstr. 13
Lahz, Edde, Suworowstr. 43.
— Emilie, Revaler Str. 54.
Laidin, Kath., Waldstr. 4a.
Landowski, Anna, Matthäistr. 58
Lange, H., Mühlenstr. 54.
Lappin, A., Matthäistr. 25.
Larionow, M., Marienstr. 45.
Laß, K., Säulenstr. 44.
Leischke, M., Mühlenstr. 64.
Lewy, R. J., Sprenkstr. 2.
Link, W., Lagerstr. 39.
Lissowsky, E., Schmiedestr. 14.
Lutz, Emilie, Matthäistr. 18.
— W., Gertrudstr. 54.
Matsch, Ch., Alexanderstr. 77.
Meklenburg, Charl., Witebsker Str. 4.
Mitrewitz, L., Ritterstr. 44.
Neßler, L., Pauluccistr. 19.
Neuland, L., kl. Bausk. Str. 30
Neumann, Alice, Elisabethstr. 16
Niemann, S. J., Romanowstr. 71.
Ohsoling, Charl., Marienstr. 57.
— L., Kalnezeemsche Str. 95.
Olkin, Marienstr. 8.
Panin, Elis., Klüversholmsche Str. 4.
Papkow, M., Friedr. Ufer 8.
Petrow, E. A., Kalkstr. 24.
Pfeiff, Marta, Revaler Str. 55.
Pickel, Hannah, Apothekerstr. 40.
Pieberg, K., Alexanderstr. 78.
Plahte, Eug., Zaunstr. 1.
Platz, E., alte Mit. Str. 56a.
Prihwert, A., Alexanderstr. 125.
Purrin, Ida, Moskauerstr. 193.
Rappoport, A., Mosk. Str. 47.
— Anna, Mühlenstr. 165.
Retsch, E., Dünamünd. Str. 57.
Rosenberg, A., Marienstr. 4a.
— Anna, Marienstr. 12.
Rosenfeld, Barb., Revalerstr. 84.
Rybakow, A., Kalnez. Str. 79.
Sacks, A., Münstereistr. 11.
Saikowski, N., Marienstr. 85.
Sarin, E., Säulenstr. 60.
— Elis., Säulenstr. 72.
Sawitzky, R., Moskauer Str. 134
Schepper, L., Färberstr. 30.
Scheibe, M., Schreyenbusch 4, 7.
Schewelew, Z., Romanowstr. 59.
Schlachat, A., Gildstubenstr. 3.
Schlösser, L., Marienstr. 51.
Schor, P., Romanowstr. 68.
Schubbe, N., Marienstr. 29.
Schulz, Ottilie, Taubenstr. 19.
Schwartz, J., Suworowstr. 38.
Schwarzberg, Math., Schlocksche Str. 20.
Siebert, R., Schwimmstr. 30.
Silberg, E., Hospitalstr. 11.
Sillin, E., Säulenstr. 64.
— H., Rabenstr. 22.
Sipelgas, H., Krebsstr. 13.
Slawinsky, G., Ritterstr. 44.
Sokolow, H., Kandauer Str. 15.
Stammel, J., Thronfolgerb. 21.
Sterling, Anna, Alexanderstr. 96.
Sternberg, Ch., Pernauerstr. 12.
v. Stilliger, H., Kalkstr. 1.
Strauß, J., Fuhrmannsstr. 37.
Suchorukow, A. S., Romanowstr. 82.
Suddar, W., Marienstr. 45.
Swerdel, Roso, Dampfstr. 64.
Swille, Mar., Revaler Str. 34.
Tamson, L., Abgulden. Str. 6.
Tannbaum, J., Pauluccistr. 6.
Taurit, A., Sadownikowstr. 18.
Timm, A., Revaler Str. 73.
Uhdris, A., Romanowstr. 26.
Ullmann, E., Simonstr. 2.
Water, Anna, Mühlenstr. 79.
Wereschinski, E., Suworowstr. 66
Weyde, L., Nikolaistr. 25.
Wihtin, Minna, Peterholmstr. 2
Wilde, Minna, Popowstr. 3a.
Zelme, E., Dorpater Str. 38.
Ziegler, M., Schienenstr. 8.
Zinnis, Aug., Säulenstr. 92.
Zucker, Olga, Marienstr. 39.
Zwilling, L., Hilfsstr. 11.

Hefefabrik.

Akt.-Gesellsch. A. Wolfschmidt, 1. Weidendamm 25.

Heizungs-Anlagen.

Grünberg & Hartmann, grosse Sandstrasse 4. General-Vertretung der Akt.-Gesellsch. C. Siegel.

H. F. Hassel,
Marstallstr. 24.

Russische Maschinenbau-Aktien-Gesellschaft
Gebr. Körting
Nikolaistr. 8. — Tel. 761.
Tel.-Adr.: Körting, Riga.

Langensiepen & Co.
Maschinenlager und technisches Geschäft.

Carl Friedrich Rehm,
Alexanderstr. 31. Tel. 1173.

Hektographen.

Arnal Söhne, E., Mühlenstr. 16.
Eise, J., Marienstr. 33.

Erstes Rigaer Schreibmaschinen-Bureau
Max Klaczko
RIGA.
Scheunenstr. 19. Tel. 1867.

Heringshandlungen en gros.

Danielsen, D., Newastr. 29. ☎ 559.
Daubert & Jansen, Wallstr. 10.
Diementstein, H. D., Poststr. 6.
Itzigsohn, Ch. L., Herrenstr. 30a.
Kamkin, Jes. A., Dorp. Str. 34.
Laschkow, G. G., Neustr. 37.
Lewin, L. J., Neustr. 33.
Martinson, Joh., Dorp. Str. 6.
Schapiro, J. L., Jesuskirchenstr. 7.

G. Legsding,
in Firma:
F. WOLDEMAR,
Steinstr. 1 u. 11.
Herings- und Salzhandlung.
Tel. 508.

Herrengarderoben
(sieh Konfektion).

Heu- u. Haferhandlungen.

Blumberg, B., Steinstr. 22.
Boruchsohn, P., Alexanderstr. 126
Braude, N., Gogolstr. 7.
Graß, P., Rabenstr. 5.
Jewelsohn, F. H., 1. Weidendamm 29 u. Bausk. Str. 44a
Katz, Sch. A., Marienstr. 110.
Kröger, Pet., Wolmar. Str. 39.
Krumuld, J., Matthäistr. 55.
Lasdin, Nikolaistr. 76.
Martinsohn, J., Wend. Str. 9.
Matschulis, J., Mitauer Ch. 21.
Mikelsohn, P., Hospitalstr. 3.
Neumann, W., Mühlenstr. 113.
Nikitin, N., Smolensk. Str. 16.
Nollendorff, J., Rumpenhoffsche Str. 23.
Rabochin, J., Mühlenstr. 128.
Rappoport, A., Sprenkstr. 52.
Rostock, Joh., Katharinend. 2.
Rymkewitsch, F., Dünab. Str. 21
Sager, J., Alexanderstr. 144.
Schapiro, Ch., Rumpenh. Str. 27
Schummer, E., Smol. Str. 18.
Sestul, R., Revaler Str. 69.
Silbermann, S., Marienstr. 135.
Simsohn, A., Matthäistr. 77.
— P., Alexanderstr. 123.
Stalbe, M., Petersb. Ch. 24.
Stein, E., Färberstr. 29.
Trinka, A., Moskauer Str. 138.
Tubelis, S., Poltawasche Str. 1.
Tublowitsch, A., Wenden. Str. 3

Holzbearbeitungs-Fabriken.
(Sieh auch Sägemühlen, Faßfabriken u. s. w.)

Asarch, G. S., vorm. J. Goldbek, Antonienstr. 8.
Friedmann, R. S., Moskauer Str. 267.
Häusermann, R., Industriestr. 5
Hopfe, F. W., Kurmanowstr. 17.
Jacobsohn, J., Petersb. Ch. 7.
Kreßler, A., Kojenh. Str. 19a.
Meyer, C., Kurmanowstr. 11.
Michelsohn, Max, Industriestr. 42.

Holzbearbeitungs-Maschinen.

Eugen von Friedrichs
vorm.
Heinr. Mukke,
Sünderstr. 13. Tel. 1971.

Grünberg & Hartmann, grosse Sandstrasse 4. Lieferung transportabler Gatter, Kreissägen, Bandsägen, Schindelmaschinen, Lokomobilen f. Holzfeuerung, Transportable Geleise, Wagen.

Otto Keller
Thronfolgerboul. 15,
Telefon 2699.
Sägegatter. Holzbearbeitungsmaschinen. Gatter-, Kreis- und Bandsägen.

Langensiepen & Co.
Maschinenlager und technisches Geschäft.

Melchior Leuzinger
Sandstrasse 22, Telefon 659.

F. Chertek Kaufstr. 12
Inhaber: Forstmann & Spunde
Reichhaltiges Lager in Crystall Porzellan Fayence Majolika Skulpturen Alfenide der Fabrik Krupp.

Meyer, Hugo Herm., Theaterb 3.

G. Pirwitz & Co.,
gegründet 1877.
Petersburger Chaussée 1.
Telephon 244.
Inserat sieh Seite 2.

„Richard Pohle", A.-G., 1. Weidendamm 17.

Gesellschaft zur Fabrikation von Holzbearbeitungs-Maschinen „Stella",
Matthäistr. 78.

Vogel & Paulson, Marstallstraße 3, Tel. 351.

Holzbildhauerei.

Kudwien, E., Sandstr. 15.
Müller, Karl, Küterstr. 10.
Sahlefeld, K., Pferdestr. 17.

Holzcement-Dächer.

J. Holck & Co.,
Schlossstr. 18.

Holzdraht-Export.

Melchior Leuzinger
Sandstrasse 22, Telefon 659.

Holzdrahtfabriken.

Maksimow, N., Katkesekeldamm, Kontor: Küterstr. 14.

Holzdraht-Fabrikeinrichtungen.

Melchior Leuzinger
Sandstrasse 22. Telefon 659.

Holz-Export und -Handlungen.

a. Export.

Abelmann, T., Pauluccistr. 5.
Addison, W. D., Jakobsstr. 30.
Asarch, Gitta Susj., Antonienstr. 14.
Ballod, A., Johannisstr. 6.
Berlin, B., Suworowstr. 10.
— L. S., Pauluccistr. 11.
— Schaje, Dampfstr. 35.
Bielinky, J., Jesusk.-Str. 6.
Braun & Co., Rob., Sünderstr. 3.
Bredesen & Co., Marstallstr. 25.
Danneberg, P., kl. Petrikirchenstr. 3.

L. M. Dannenhirsch
Jakobsstrasse 16 a.
Telefon 2808.

Dombrowsky, A., Schloßstr. 15.
Dombrowsky, J., Jakobsstr. 20.
Dubucq, Edg., kl. Schmiedestr. 18
Freyberg, E., Kalnez. Str. 2.
Frumkin, U. M., Mosk. Str. 21.
Fyn van Draat & Co., W. G., Taubenstr. 12.
Grube, A. E., Scharrenstr. 3.
Hensenstein, B., Theaterstr. 11.
Hindin, S. J., Sandstr. 22.
Hoogendyk, C., Marstallstr. 25.
Hurewitsch, H., Reeperstr. 6.
Kamenetzky, L. J., Jungfernstr. 7.
Kleinberg, W., Sandstr. 2.
Kooy jun., H., Jakobsstr. 16.

Melchior Leuzinger
Sandstrasse 22, Telefon 659.

Liebmann, J., Romanowstr. 155.
Lomani & Co., Bischofsstr. 2.
Lyra, Rich., Sandstr. 12.
Maag, Leonh., kl. Münzstr. 3.
Maat & Co., Marstallstr. 25.
Magidsohn, Oss., Hasenholm 26.
Mentzendorff & Felser, Jakobsstr. 5.
Minsker, L., Jesuskirchenstr. 10.
Niemann, R., kl. Sandstr. 1.
Niemzowitsch, Sch., Parkstr. 6.
Peltenburg, Leo, Kalnez. Str. 22.

Julius Potempa
Holz-Export.
Spezialität:
Prima Eichenholz
Albertstrasse 3.
Telephon 1680.

Pychlau, Th., kl. Sünderstr. 1.
Rabinowitsch, N., Sandstr. 8.

Rigaer Holzkontor
Alex. Ruthing.
Marstallstrasse Nr. 24,
Telefon 905.

Rücker & Co., John, Sünderstr. 25.
Schalit, Sch., Packhausstr. 3.
Schalit, L., Altstadt 8.
Schapiro, Ph., Jakobsstr. 28.
Schlapobersky, B., Pauluccistr. 6.
Schmidt & Co., J. A., Sünderstr. 30.
Schönfeldt, Js., Parkstr. 1a.
Schröder, G. W., Wasserstr. 2
Schultze, Emil, Scharrenstr. 3.
Siering & Co., James, Schloßstr. 17.
Silpert & Söhne, L., Gertrudstr. 58.
Strauß, Karl, Jakobsstr. 5.
Trautmann, Aug., Königsstr. 21.
Vogel, W., Sandstr. 7.
Weltner, Paul, Jakobsstr. 8.

b. Holzhandlungen.

Abolin, A., Lagerstr. 25.
Abramsohn, F., Ritterstr. 75.
Antipow, Anna, Turgenjewstr. 1.
— D., Uferstr. 1.
— T., Duntenhofsche Str. 13.
Aulit, G., Gertrudstr. 91.
Auseklis, M., Augustenstr. 21.
Ball, Robert N. J., Bischofsstr. 1.
Beedrit, P., Pernauer Str. 19.
Behrsin, K., 1. Weidend. 15.
- J., Nikolaistr. an der Ritterstr. u. Marienstr. 42.
— Jur, Moskauer Str. 62 und Suworowstr. 91.
Beibst, Joh., Dünamünd. Str. 1
Berenstein, J., Kalnez. Str. 81.
Berlin, J., alte Mit. Str. 9.
Bernhardt, P., Artilleriestr. 35.
Beyer & Wannag, Liebetsh. 9.
Bielinky, H., Gogolstr. 6.
— M., Revaler Str. 66.
Blumenthal, Josua, Parkstr. 8.
Bredesen & Co., Marstallstr. 25.
Diezmann, K., Marienstr. 127b.
Dolgopolski, E., Sadownikowstr. 4.
Dombrowsky, Ed. K., Jungfernstr. 13.
— Jak., Waldstr. 1.
Dreymann, J., Matthäistr. 2.
Dumberg, M., Suworowstr. 114
Engelbert, J., Suworowstr. 140.
Esergail, P., Friedensstr. 15.
Friedländer, J., Thronfolgerboul. 17.
Friedmann, J., Friedensstr. 12.
Funker, K., Kalnezeem. Str. 80a
Gedrowitz, J., Matthäistr. 87.
Giel, E., Schwimmstr. 22.
Glaserow, L., Wenden. Str. 9.
Glejer, M., Matthäistr. 80.
Grendse, J., Matthäistr. 135.
Grewe, J. E., kl. Königsstr. 8
Grube, W., Talsensche Str. 14.
Günzburg, M. L., Turgenjewstr. 9a.
Gutmann, M., Schwimmstr. 17.
Henkin, W., Goldinger Str. 6.
Hirschowitz, H., Ritterstr. 67b.
Hochmann, S. M., Schmiedestr. 18.
Hopfe, F. W., Kurmanowstr. 17.
Hotz, M., Romanowstr. 124.
Hurwitsch, Ch., Ritterstr. 99.
Hurwitsch, L., Kiepenholm.
Jacobsohn, A. F., Sandstr. 20.
— S., Duntenhofsche Str. 11.
Jegorow, F. J., Alexanderstr. 140.
Ilken, E., Sprenkstr. 75.
Isak, J., Gymnastikstr. 17.
Jürgensohn, E., Schreyenbusch 1, 25.
Jupatow, M., Hirtenstr.
Kahn, B. S., Gertrudstr. 44.
Kahn, S., Gertrudstr. 101.
Kahner & Lubow, kl. Neustr. 4.
Kalnin, E., Ritterstr. 71.
Kalnin, F., Riesingstr. 13.
Kaplan, B., Artilleriestr. 45.
Knock, J., kl. Königsstr. 17.
Koblenz, N., Dampfstr. 56.
Kremmert, L., Juliusstr. 1.
Kristaphsohn, H., Witebskerstr.33
Labkowsky, J., Dünamündesche Str. 11.
Leepa, M., Alexanderstr. 168.
Leitmann, A., Wenden. Str. 31.
Leitmann, M., Duntenh. Str. 19.
Levin, M., Wasserstr. 2.
Markelow, A., Marienstr. 85.
Micheleß, M., Bischofsstr. 5.
Moll, Osk., alte Mit. Str. 12.
Moreland & Sons, J. S., Schloßstr. 9.
Mowschon, Sch., Lagerstr. 62.
Narris, G., Marienstr. 113.
Neuland, Fr., kl. Goldingerstr. 1
Neumann, P., Karolinenstr. 15.
— W., Mühlenstr. 113.
Nikonorow, A. N., Gogolstr. 6.
Pahn, J., Altonaer Str. 25.
Palling, J., Hospitalstr. 12.
Petersohn, W., Wasserstr. 2.
Pillin, P., Mitauer Ch. 29.
Pinke, F., Gertrudstr. 111.
Rabinowitsch, B., Mühlenstr. 151
Ratner & Salmanowitz, Newastr. 26.
Rose, K., alte Mitauer Str. 6.
Schalit, L., Altstadt 8.
Schlapobersky, B., Wallstr. 24 u. Puschkinboul. 47.
Schmehmann, J., Fellinerstr. 2.
Schmidt, Ernst, Romanowstr. 58.
Siewert, A., kl. Lagerstr. 13.
Siktar, W., Dorpater Str. 23.
Silbermann, G., Revalerstr. 56
Stege, M., Pferdestr. 9.
Strasdin, K., alte Mit. Str. 33
Sutte, H., Petersb. Ch. 99.
Szymoljunas, E., Bausk. Weg 6.
Thomin, J., Sternstr. 7.
Tokaschewsky, St., Nikolaistr. 67a
Tultschinski & Rabinowitsch, Küterstr. 11.
Wendt, K., Färberstr. 25.
Weyde, L., Alexanderstr. 178.
Wilentschik, M., Badstubenstr. 8.
Wissotzky & Judelowitsch, Mosk. Str. 122.
Zeelau, P., Rathausplatz 15.

Lampen Kron- Arm- & Wand-Leuchter Bowlen Etageren Einmache-Gläser F. Chertek

Holzflößung, Uebernahme der.

Ankerneeken-Amt, an der Pontonbrücke.

Holzriemscheiben.

Eugen von Friedrichs
vorm.
Heinr. Mukke,
Sünderstr. 13, Tel. 1971.

Grünberg & Hartmann, Sandstr. 4.

H. F. Hassel,
Marstallstr. 24.

Langensiepen & Co.
Maschinenlager und
technisches Geschäft.

Lutz, Th., Konsulstr. 1a.
Rosenbaum, Joh., kl. Schmiedestraße Ecke 25.

Holzwaren.

J. Jaksch & Co.,
Schaalstr. 11.
Säulen neuester Façon etc.

Holzwoll-Fabrik-Einrichtung.

Eugen von Friedrichs
vorm.
Heinr. Mukke,
Sünderstr. 13, Tel. 1971.

Melchior Leuzinger
Sandstrasse 22, Telefon 659.

Hôtels u. Gasthäuser.

a) dem „Verein d. Gastwirte zu Riga" angehörig:
Bellevue (Elisabeth Berkholz), Thronfolgerboul. 33.
Central (Leop. Gronau), Scheunenstr. 25.
Commerce (Chionja N. Antonow), Theaterboul. 13.
Frankfurt a/Main (Jul. Matzik), Alexanderstr. 25.
Lustig (K. Weidemann), Dorpater Str. 7.
Metropole (Karl Weidemann), Theaterboul. 12.
St. Petersburg (Ludw. Klüßmann), Schloßplatz 4.
Rome (Wilhelm Pulver), Theaterboul. 5.
Suworow (Adolf Arnit), Suworowstr. 16.
Victoria (M. Rudowitz), Alexanderstr. 7.
Warschau (Georg Rudsit), Sünderstr. 34.
b) Andere:
Alexander (Jan Leepin), Dorpater Str. 12.
Bahnhof (Karl Hübner), Karlsstr. 17.
Dorpat (Ed. Sirgell), Mühlenstr. 101.
Drei Rosen (K. Wezwannag), Dorpater Str. 3.
Imperial (Alduin Kuhwald), Alexanderboul. 3.
Libau (Pet. Kreewin), Königsstr. 53.
Livland (Otto Freyberg), Suworowstr. 20.
London (F. Seidmann), Kalkstr. 21.
Lübeck (Peter Osol), Elisabethstr. 81.
Meinhardt (Emma Ligger), kl. Neustr. 5.
Park-Hotel (Alex. Jakoby), Elisabethstr. 71.
Rubin (L. Kadis), Königsstr. 49.

Hülsenfabriken.

Deutsch, Gebr. (Jakor), Elisabethstr. 24.
Golwansky, J., Sadownikowstr. 21.
de Graeve, J., Marienstr. 35.
Jaunsem, A., Suworowstr. 21.
Iwanow, L., Sadownikowstr. 11
Migaszewitsch, H., Sprenkstr. 21
Nieburg, D., Schwimmstr. 26.
Schenkolowitsch, L., Sadownikowstr. 11.
Staden, B., Kaufstr. 17.
Wiktorsohn, A. S., Peitaustr. 10.

Hüte und Mützen.

* bedeutet Amtsmeister.
(Sieh auch Mützenmacher.)

a) Filzhüte- und Mützenfabriken und -Handlungen.
Behrsin, D., Alexanderstr. 18.
Borkum, A., Schmiedestr. 37.
— N., Schmiedestr. 55.
*Fichtel, J., Scharrenstr. 6.
Fleischmann, A., Marienstr. 13.
Friedmann, A., Sünderstr. 28.
Gibert, S., Schmiedestr. 14.
Herzberg, J., Dampfstr. 74.
Jacobson, F., Mosk. Str. 15.
Jankelowitz, J., Mosk. Str. 61.
Keller, E., Theaterstr. 14.
*Lapinsky, E., Wallstr. 27.
Machtus, R., Suworowstr. 26.
Moldenhauer, L., Waldstr. 4a.
Moseas, Gebr., Schmiedestr. 48.
*Peters, K., Sünderstr. 7.
*Popp, J., Kalkstr. 18.
Rosener, A., Jungfernstr. 5.
*Salmkaje, A., Pferdestr. 27.
Schubit, K., Kalkstr. 22.
Srolowitz, S., Mosk. Str. 104.

A. Stahlberg & Co.
Hut-, Mützen- und
Pelzwaren-Geschäft.
Scheunenstrasse № 7,
Haus Scheuber.

Taitz, J., Sprenkstr. 34b.
Wassermann, A., Marienstr. 8.
*Weiß, A., Scharrenstr. 11.
Witte, G., Kalkstr. 20.
Wulffsohn & Sohn, M., kl. Schwimmstr. 2, Sünderstr. 16.
*Zietz, Leonh., Alexanderstr. 34.
b) Stroh- und Filzhütefabriken und Handlungen.
Behrsing, D., Alexanderstr. 18.
Bernheim & Co., Reeperstr. 6.
Hecking, W., Schmiedestr. 30.
Kron & Co., Marcus, Herrenstr. 28.
Lentz, E. A., Fabrik: Mühlenstr. 67, Verkauf: Scharrenstr. 21.
Moseas, Gebr., Schmiedestr. 48

Hydraulische Widder.

Grünberg & Hartmann, große Sandstr. 4.

Sven Skuye,
Architektenstr. 1. Telephon 2698.

Importgeschäfte.

(Sieh Export und Import.)

Ingenieure.

Grünberg & Hartmann, große Sandstr. 4.

Russische Maschinenbau-Aktien-Gesellschaft
Gebr. Körting
Nikolaistr. 8. — Tel. 761.
Tel.-Adr.: Körting, Riga.

Instrumentenmacher.

* bedeutet Amtsmeister.

Butti, F., Suworowstr. 37.
Dilger, H. u. L., Alex.-Str. 81.
Enggieser, P. A., Elisabethstr. 89.
Hartel, W., Weberstr. 8.
Hintze, P., Mühlenstr. 115.
*Johannsohn, Th., Weberstr. 8.
Martin, R., Marstallstr. 26.
Strauß, Rich., Kalnez. Str. 46.
Succo, J. R., Schmiedestr. 28.
*Tresselt, J., Sandstr. 22.

Carl Weise,
Pianoforte-Fabrik,
kleine Schmiedestr. 2.

Isolirungen.

J. Holck & Co.
Schlossstr. 18, Tel. 88.

Jute.

Akt.-Ges. für Flachs- u. Jute-Manufaktur, am Stintsee.

Ed. Block & Co.,
Altstadt 15, Telephon 1406.
Jute-Säcke,
Leinwand-Säcke u. s. w.

Kachelfabriken u. Handlungen.

(sieh auch Töpfer).

Alperowitsch, M., Mosk. Str. 21.
Ausseklis, F., Ritterstr. 75.
Lautz, J., Marienstr. 79.
Rabinowitsch, Jewna, Jesuskirchenstr. 9.
Sirotin, B. W., Ehstenstr. 2.
Toprowsky, F., Mosk. Str. 159.
Wunderlich, P., Mosk. Str. 21.
Zelm & Böhm, Theaterboul. 11, Suworowstr. 86.

Käse-Handlungen.

(Sieh Molkereiprodukte.)

Kaffee-Handlungen.

Angelbeck & Co., Th. (Kaffeebrennerei mit Dampfbetrieb), Schaalstr. 4.
Botkin's Söhne, P., Kaufstr. 24.
Jenisch, W., Scheunenstr. 19.

H. Lappin
Kaffee-Rösterei
mit
elektrischem Betriebe.
Wallstrasse 14,
Telefon 3310.

Mentzendorff, Aug., Sünderstr. 18
Meyer, Karl A. F., Parkstr. 2.
Perlow, S. W., Kalkstr. 13.
— Wassili, & Söhne, Kaufstr. 2.

Kaffee-Maschinen.

J. Jaksch & Co.,
Schaalstr. 11.
neueste Konstruktionen,
reinster Kaffeegeschmack.

F. Chertek Kaufstr. 12
Inhaber: Forstmann & Spunde
Reichhaltiges Lager in Crystall Porzellan Fayence Majolica Skulpturen Alfenide der Fabrik Krupp.

Kaffee-Surrogate.

Aufenberg, Aug. (Zichorien), Petersb. Ch. 77.
Botkins Söhne, Peter, Kaufstr. 24.
Jenisch, W., Fabrik: Schreyenbusch 1, 29. Niederl.: Scheunenstr. 19.
Bierbrauerei „Livonia", A.-G., (Kathreiner's Kneipp-Malzkaffee-Fabrik), Moskauer Str. 239/243.
Starr & Co. (Zichorienfabrik), Schwarzhäupterstr. 4, Fabrik: Marienmühlenstr. 26.
Wallis, R., Matthäistr. 11.

Kalksandstein-Anlagen.

Grünberg & Hartmann, grosse Sandstrasse 4.

Kalkzerkleinerungs-Anlagen.

Vogel & Paulson, Marstallstraße 3, Tel. 351.

Kapselfabriken.

(Sieh Metallkapseln.)

Karborundum.

Vogel & Paulson,
Marstallstrasse Nr. 8.
Telephon 351.
Carborundum und Electrit-Schleifartikel.

Kartoffelmehl.

Lietz & Grundmann, Säulenstr. 5.
H. v. Westermann, Neustr. 9a.

Kartonnagenfabriken.

de Graeve, J., Marienstr. 35.
Hauk, Ottilie, Johannishof 9.
Kaplan, J. H., Säulenstr. 34.
Patz, Joh., Schmiedestr. 59.
Prokoffjew, Wass., Suworowstr. 78.
Rhodin, Max, Taubenstr. 19.
Ruetz, Richard, Küterstr. 4/6.
Stegmann, F., Mosk. Str. 110.
Taube, Alex., Wallstr. 26.
Werg, Ed., Alexanderstr. 106.
Zeckursne, J., Emmastr. 21.

Kartonnagenfabriken-Einrichtungen.

Langensiepen & Co.
Maschinenlager und technisches Geschäft.

Kesselschmieden.

Felser & Co., Akt.-Ges., Alexanderstr. 184.
Lange & Sohn, Akt.-Gesellsch., Schiffsstr. 44.
Mantel, R. H., Akt.-Gesellsch., Dünamündesche Str. 35.
Pohle, Richard, Akt.-Gesellsch., 1. Weidendamm 17.
Rosenkranz & Co., P. W., 2. Weidendamm 11.

Ketten.

John Skuye
Wasserstrasse 25 / 27.
Stadtkontor:
Domplatz 9. Tel. 519.

Kistenfabriken.

Asarch, G. S., Antonienstr. 8.
Behrmann, L., Rodenpoiser Str.
Behrsin, Ed., Unionstr. 7.
Guschan, Ad., Ritterstr. 97.
Hausmann, W., Thalstr. 10.
Heyder, A., Kalnez. Str. 70.
Kahrklin, J., Petersb. Ch. 63.
Muchin, Alex., Friedensstr. 27.

H. Pfannenschmidt,
Fabrik:
Duntenhofsche Str. 40.
Niederlage:
Bischofsstrasse 5. Tel. 903.

Sedak, Ch., Uferstr. 77.

Klavierstimmer.

Black, Jak., Marienstr. 13.
Blum, Pet., Felliner Str. 7.
Dawajnowski, A., Marienstr. 4.
Dilger, B., Theaterstr. 4.
Dumberg, Joh., Suworowstr. 61
Fingerhut, P., Säulenstr. 62.
Grikkis, Pet., kl. Annenhofsche Str. 10.
Heldt, Rich., Bischofsstr. 5.
Krüger, Ad., Suworowstr. 14.
Lelukewitz, Wilh., Kalnezeemsche Str. 84.
Malinowsky, J., Newastr. 25.
Martin, R., Marstallstr. 26.
Ostrowel, J. L., Alex.-Str. 19.
Rösler, Jul., Marienstr. 29.
Schmidt, Karl, Mühlenstr. 3.
Sommer, A., Scheunenstr. 15.
Trespe, H., Nikolaistr. 25.
Trespe, Herm. jun., Säulenstr. 62
Treyde, J., Johannisstr. 10.
Uppit, A., Alexanderstr. 103.
Uskuraitis, Vict., Alexanderstr. 88

Kleider.

(Sieh auch Confektion.)

Babin, S., Marienstr. 13.
Bagrez, W., Zaunstr. 1.

Militär- und Zivilkleider Magazin.
S. Bamuner
Alexanderstraße 14,
Telefon 2199.

Berlin, H., Moskauer Str. 91.
Blieden, S., Marienstr. 4.
Chaikin, A., kl. Münsterstr. 1.
Freudenberg, M., Herrenstr. 27.
Grünfeldt, A., Marienstr. 13.
K. Hirschhorn & Sohn, Marienstr. 13.
Horon, Z., Kalkstr. 34.
Janson & Ormann, kl. Münzstr. 25.
Joffe, M., Schmiedestr. 14.
Karklin, Th., Dorpater Str. 19.
Katz, J., Marienstr. 5.
Kruhms, K., Elisabethstr. 20.
Kullmann, A., Zaunstr. 1.
Levin, Isr., Marienstr. 13.
Levy, J., Marienstr. 13.
Levy, M., Alexanderstr. 15.
Machmonik, M., Kalkstr. 9.
Matz, J., Alexanderstr. 33.
Nochumsohn, J., Theaterb. 10.
Ospavat, M., Alexanderstr. 52.
Padurski, L., Alexanderstr. 13.
Petersohn, E., Marienstr. 8.
Pfeiff, L., Alexanderstr. 26.
Pohne, J., Herrenstr. 15.
Reinberg, P. A., Schwimmstr. 21
Richter, H., Marienstr. 13.
Rosensohn, R., Marienstr. 9.
Rutkas, A., Mühlenstr. 72.
Salkaln, A., Dorpater Str. 7.
Schapiro, H., Herrenstr. 17.
Schmehmann, H., Marienstr. 13.
Schomer, R., Marienstr. 13.
Seemel, G., kl. Königsstr. 17.
Switgal, A., Kalkstr. 23.
Tager, R. B., Marienstr. 15.
Temko, B., Kalkstr. 17.
Thapel, J., Dorpater Str. 33.
Wentenberg, K., Marienstr. 13.
Wischnik, J., Pauluccistr. 1.
Zelmin, J., Dorpaterstr. 14.
Zimmermann, J., Elisabethstr. 85a.
Zuckermann, H., Kalkstr. 5.

Klempner.

* bedeutet Amtsmeister.

Abramsohn, S., Ritterstr. 75.
Barschewsky, W., Dorpaterstr. 28
Behrmann, Ch., Gertrudstr. 4.
— M., Wilnasche Str. 22.
Belak, M., Dünaburger Str. 2.

Albert Biebler,
Amts-Klempnermeister
Schulenstr. 9.
Fabrik:
Hospitalstraße Nr. 15,
Telefon 5046.

Birmann, L., Dorpater Str. 77
Blecher, G., Mühlenstr. 79.
Brandt, S. B., Suworowstr. 30.
*Dettloff, Emil, kl. Münzstr. 25.
Deutsch, Ch., Moskauer Str. 11.
Elkan, P., Neustr. 24.
Elkan, J., Gertrudstr. 12.
Erschin, Franz, kl. Lagerstr. 26
Feit, F. E., Alexanderstr. 109.
Finger, M., Schoonerstr. 1.
Fischer, A., Schützenstr. 6.
Friedländer, Ch., Mühlenstr. 23.
Fuhrmann, P., Rumpenhofsche Str. 135.
Glasermann, J., Marktstr. 2.
Glaßmann, J., kl. Schmiedestr. 6.
Goldblatt, M., Dorp. Str. 27.
Hellmann, H., Matthäistr. 47.
Herzfeld, Sch. M., Dorpater Str. 82.
Heydenreich, J., Pferdestr. 21.
Hirschmann, L., kl. Schmiedestr. 12.
Hochberg, E., Königsstr. 13.
Hosias, L., Schiffsstr. 16.
Hospowsky, R., Schlock. Str. 41.
Janzky, G., Alexanderstr. 156.
Joselowitsch, J., Kalnezeemsche Str. 15.
Josephsohn, Jos., Königsstr. 8.
Kamerasse, A., Alexanderstr. 13.
— Gebr., Gertrudstr. 81.
Katz, G., Lagerstr. 5.
— R., Dorpater Str. 8.
Katzelowitsch, E., Suworowstr. 14
Kerkau, O., Lagerstr. 18.
Kimel, W., Revaler Str. 23.
*Krassowsky, W., Suworowstr. 37.
Kronberg, Joh., Schwimmstr. 8.
*Kropp, A. J., Gertrudstr. 97.
Kunde, K., Alexanderstr. 11.
Latter, B., Jakobsstr. 28.
Levy, B., Mühlenstr. 84.
Lewin, Ch., Romanowstr. 35.
Lewin, A., Alexanderstr. 103.
Löwensohn, B., Dünamündesche Str. 44a.
Löwenthal, E., Dorpater Str. 51
Lurie, H., Suworowstr. 104.
*Marschütz, R. (A. Marschütz), Schmiedestr. 19.
Mattisson, R., Parkstr. 3.
Maurer, R., Moskauer Str. 134.
Meister, Bernh., Suworowstr. 59.
Mendelsohn, J., Ritterstr. 47.
Mendelsohn, P., Alexanderstr. 96
Messerknecht, H., Gertrudstr. 15
Neuberg, J., Petrifriedhof 37.
Okmian, J., Sprenkstr. 33.
Passern, G., Thronfolgerb. 3.
— H., 1. Weidendamm 3.
— O., Bischofsstr. 5, Säulenstr. 38.

Lampen Kron- Arm- & Wand-Leuchter Bowlen Etageren Einmache-Gläser **F. Chertek**

*Passern, Louis, Schützenstr. 5.
Perlmann, Ar., Marienstr. 17.
Pessel, L., Gertrudstr. 48.
Petzholz, E., Matthäistr. 69.
Pickel, A., Böttcherstr. 3.
— Salm., Münstereistr. 5.
Plotnik, Abr., Dorpaterstr. 84.
Reichrudel, E. A., Lagerstr. 61.
Reinert, W., Marienstr. 55.
Sachar, A., Artilleriestr. 57.
*Saje, G., Schmiedestr. 32.
*Saje, L., Newastr. 38.
Sapuga, O., Sprenkstr. 11.
Schapiro, L., Gertrudstr. 110
Schneider, Sch., Wallstr. 30.
Scholemow, L., Revaler Str. 33.
Segal, L., Grabenstr. 1.

Ferd. Seidler,
Amts-Klempner-Meister,
Metallwaren-Industrie
für
Kunst, Bau u. Ornamente.
Nikolaistr. 37, Tel. 1080.

Stein, C., Mühlenstr. 37.
Suschtek, J., Dünabg. Str. 7.
Vogel, A., Romanowstr. 47.
— H. R., Jungfernstr. 7.
Wilentschik, B., kl. Lagerstr. 19.
Wissotzky, J., Wenden. Str. 10.

Klempnerei-Maschinen.

Langensiepen & Co.
Maschinenlager und technisches Geschäft.

Klosets.

C. W. Feldmann
Stegstr. 5. Tel. 2864.

A. C. Fitzner,
Gas-u.Wasserleitungen,
Wallstr. 3.—Tel. 202.

J. Jaksch & Co.,
Schaalstr. 11.
Gross-Lager von Closets, Urinals, Waschtischplatten neuester Construktionen.

Langensiepen & Co.
Maschinenlager u. technisches Geschäft.

F. A. Lerch
Inh. Albr. Marowski.
gr. Königsstr. 12, Tel. 1224.

W. F. Petersohn,
Inhaber:
A. Winckhardt & E. Streng.
Münzstr. 6, Tel. 370.

J. Redlich,
Englisches Magazin.

Sven Skuye,
Architektenstr. 1. Telephon 2698.

Vogel & Paulson, Marstallstraße 3, Tel. 351.

Kloset-Einrichtungen.

Langensiepen & Co.
Maschinenlager und technisches Geschäft.

Knochenmehlfabrik-Einrichtungen.

Vogel & Paulson, Marstallstraße 3, Tel. 351.

Koch-Apparate.

Albinus Kösslin
Alexanderstrasse 119.
Schnell-Wasser-koch-Apparate.

Koffer.

Sieh Reise-Utensilien.

Kohlen.

Carlile, H. H. M., Domplatz 5.

L. M. Dannenhirsch
Jakobsstrasse 16a,
Telefon 2808.

Herskind, J. A., Palaisstr. 3.
Jessen, J. C., Schloßstr. 18.
Niemann, R., kl. Sandstr. 1.
Stieda, Herm., Marstallstr. 24.
Tyalheim, Georg, Schloßstr. 16.
Wirckau, A., Sandstr. 34.

Kolonialwaren.

Andersohn, A., Elisabethstr. 20.
Angelbeck & Co., Th., Schwarzhäupterstr. 3 u. Schaalstr. 4.
Awstritz, R., Dünamb. Str. 58.
Berner, J., Sünderstr. 22.
Berschinsky, F., Marienstr. 71.
Bersin, Ed., Dorpater Str. 21.
Blumenthal, Hans Joh., Dorpater Str. 45.
Bobrow, J. J., Sandstr. 12.
Busch & Co., P., Weberstr. 7.
Consumverein der Angestellten der Riga-Oreler Eisenbahn, Kurmanowstr. 20.
Dragunow, Gebr., Mit. Ch. 15.
Ernstein, Jul., Brückenstr. 10.
Ernstson, Jul., Herrenstr. 1.
Fain, L., kl. Münstereistr. 1.
Finkelstein, J., Münstereistr. 10.
Fradkin, Ch. P., Schwimmstr. 17
Gaile, E., Gregorstr. 9.
Green, Carl, Alexanderstr. 9.
Gutpelz, Herm., Dünamündesche Str. 2.
Hamann, F., Alexanderstr. 26.
Hanschkinewitz, T., Kalnezeemsche Str. 4 und 88.
Hansen, A., Jakobsstr. 30.
Heyster, M., Lagerstr. 4 und Laubstr. 12.
Herzenberg, E., kl. Münstereistr. 1.
Hoffmann & Wagul, Mühlenstr. 101.
Hollihn, A., Alexanderstr. 53.
— O., Kalnezeemsche Str. 13.
Holzmann, K., Pauluccistr. 1.
Jagodkin, F. M., Alexanderstr. 96 u. 99.
Jankowsky, A., Karlsstr. 33.
Kahn, D., Karlsstr. 15.
Kamarin, Gebr., Rathauspl. 15.
Kamkin, J., Suworowstr. 26, Mühlenstr. 97 u. Herrenstr. 8.
Kannberg, Karl, Kalnezeemsche Str. 16a.
Katschurin, J. F., Alexanderstr. 145.
Kerkovius, Gebr., Sünderstr. 28.
Klinklau, Th., Karlsstr. 7.
Koptelow, P. O., Marienstr. 36.
Kruglow, M. S., Alex.-Str. 83.
Krutelew, G. J., Weberstr. 10.
Kugakowitz, J. J., Witebsker Str. 39.
Laschkow, G. G., Neustr. 37.
— K., Bullensche Str. 8.
Leontjew, N. L., Mosk. Str. 134.
Lewitas, Ch., Schmiedestr. 27.
Lifschütz, M., Moskauer Str. 29.
Lipmanowitsch, M., Dünam. 11.
Lunn, R., Karlsstr. 23.
Makarow, M. P., Neupforte 4.
Martinson, Joh., Dorp. Str. 8.
Maul, R., Mitauer Ch. 12.
Mentzendorff, Aug., Sünderstr. 18.
— & Co., J. A., Kaufstr. 5.
Milson, M., Dorpater Str. 4.
Mühlmann, J. L., & Söhne, Marstallstr. 21.
Nessadomow, T., Mosk. Str. 9.
Neuland, A. J., Nikolaistr. 47.
Nubian, J., Alexanderstr. 34.
Okunew, Nik. A., Alexanderstr. 102.
Ossekin, W. J., Schloßstr. 21.
Otlägow, P. A., Suworowstr. 49 u. Marienstr. 48.
Pasnikow, J. L., Marienstr. 28.
Paul, J., Moskauer Str. 143.
Perwow, A. A., Ballastd. 44.
Platow, N. M., Lagerstr. 58.
Rebinin, A. T., Kaufstr. 22 u. Marienstr. 9.
Roslap, P. J., 2. Weidend. 1.
Rothmann, Ed., Mühlenstr. 61.
Sablowsky, J. M., Romanowstr. 70.
Sadwornow, M., Dünamarkt 5.
Sandel, P., Sprenkstr. 34.
Sawertkin, N. J., Suworowstr. 52.
Schapiro, S., Herrenstr. 28.
Scheinin, A. Sch., Kämmereistr. 14.
Schellenberg, Alex., Pauluccistr. 12 u. Marienstr. 53.
Schnore & Co., Bremerstr. 13.
Schönberg, J., Säulenstr. 57.
Silbert, Joh., Apothekerstr. 36.
Sniker, J. M., Alexanderstr. 30.
Stahl, M., Dorpater Str. 14.
Steckerhof, Chr., Marienstr. 21a.
Stepanow, A., Alexanderstr. 114
Streiff, Gebr., Marstallstr. 6.
Stürmer, F. N., Weberstr. 15 u. Theaterstr. 14.
Sunepski, A., Alexanderstr. 158
Sußmann, M., Kämmereistr. 3.
Troinowsky, Th., Kalkstr. 6.
Tupikow, K. F., Ecke Kalk- und Wallstr., Filiale: Alexanderstr. 39.
Uppit, Karl, Alexisstr. 1.
Urjadnikow, Th. A., Schreyenbusch 1, 10.
Utechin, J. A., Jakobsstr. 24.
Vajen & Co., Wilh., Schmiedestr. 18.
Wegner, W. S., Kalnezeemsche Str. 88.
Weidemann, K. J., Suworowstr. 18.
Worm, Ed., Schaalpforte 57 u. Nikolaistr. 25.
Zaune, J., Dorpater Str. 52.
Zirul, J., Pernauer Str. 25.

Kommissions-Geschäfte.

(Sieh auch Agentur und Kommission.)

H. F. Hassel,
Marstallstr. 24.

Kniep & Werner,
Spedition u. Zollklarirung.
Elisabethstr. 33.
Reval, Baltischport, Moskau, St. Petersburg, Odessa, Libau, Wirballen, Eydtkuhnen und Windau.

F. Chertek Kaufstr. 12
Inhaber: Forstmann & Spunde
Reichhaltiges Lager in Crystall Porzellan Fayence Majolica Skulpturen Alfenide der Fabrik Krupp.

Konditoreien.

* bedeutet Amtsmeister.

Blickhan & Robinson, Kalkstr. 18.
Cimbura, J., Marienstr. 9.
*Fingerhut = Naprstek, Jos. (mit Café), kl. Schmiedestr. 20.
Gorodetzky, B., Marienstr. 10a.
Grunwald, H., Waldstr. 20.
Kröpsch, A. (mit Café), Scheunenstr. 30.
Laupmann, W. (mit Café), Jakobsstr. 20.
„Louvre", A. Johannson (mit Café), Königsstr. 9.
Pluhme, Alex. (Konditorei „Central"), Alexanderstr. 17.
Radwill, Jak., Alexanderstr. 37.
*Radwill, Jos., Alexanderstr. 1.
*Reiner, G. Th. (mit Café), Sünderstr. 4.
Roßner, E., Kalnezeem. Str. 7a
Schauje, E., Kaiserwald.
Vogel, Alb., Alexanderstr. 90.
Waldner, H. (mit Café), Königsstr. 6.
Wendt, H., Münzstr. 3.
Wilhelmsohn, F., Herrenstr. 6.
Woita, O., Basteiboulev. 8 und Schulenstr. 6.

Konfektion.

(Sieh auch Kleiderhandlungen.)

a. Damengarderobe.

(Sieh auch Schneiderinnen und Putzmacherinnen.)

Hermann Behring,
Atelier für
englische Damengarderobe,
Hauskleider, Blousen.
Spezialität: **Reitkleider.**
Sandstrasse 15.

Bischoff, Georg, Theaterboul. 8.
Blaséwitz, Julius, Kalkstr. 10.
Heiblig, Hugo, Kaufstr. 1.
Hirschhorn, K., Elisabethstr. 85a.
Holländer, Emilie, Scheunenstr. 6.
Jacobsohn, Const., Sandstr. 20.
Korotkow, S. F., Sünderstr. 2.
Levy, J., Marienstr. 13, Kalkstr. 31.
Lewetin, K., Schmiedestr. 6.
Lubelski, St., Kalkstr. 27.
Mertens, Franz, Scheunenstr. 7
Semel, G., kl. Königsstr. 17.
Zuckermann, H., Kalkstr. 5.

b. Herrengarderobe.

(Sieh auch Schneider.)

Babin, S., Marienstr. 13.
Ballod, Otto, Neustr. 25.
Bammner, S. G., Alexanderstr. 14
Briski & Groß, Wallstr. 20.
Evermann, W., Kaufstr. 18.
Faßkessel & Müntmann, Alexanderboul. 2a.

J. Gelhaar,
Atelier feiner Herren-Garderoben,
Wallstr. 33. — Tel. 1786.

Giese & Haserkamp, Weberstr. 1.
Groß, H., Theaterboul. 2.
— J., Kalkstr. 1.
Herbst, Pet., Sandstr. 8.
Heinrichsen, A., Basteipl. 8.
Klaus, J., Alexanderstr. 18.
Liebesmann, G., Thronfolgerboul. 11.
Lilienthal, J., Theaterboul. 4.
Machmonik, M., Kalkstr. 9.

P. Meschgail,
Sandstr. 36.

A. Misinbart,
Marstallstr. 11. — Tel. 280

Riemer, M., Neustr. 21.
Wentenberg, K., Marienstr. 13.

c. Kindergarderobe.

Friedmann, Königsstr. 14.
Ganzko, B., Kalkstr. 30.
Holländer, L., Wallstr. 30.

Konfitüren.

(Sieh auch Konditoreien und Bonbon=Fabriken.)

Konfekt- und Chokoladenfabrik
des Handelshauses
Blickhan & Robinson
aus St. Petersburg.
Magazine:
En gros u. en détail:
Sünderstrasse 25,
Tel. 3397.
En détail:
Kalkstrasse Nr. 18.

Harff, H., Alexanderboul. 1.
Laffert, M., Theaterstr. 14.
Landrin, G., Alexanderb. 3.
Riegert, Th., Kalkstr. 18 und Pferdestr. 28.
Schwatt, B., Thronfolg.=B. 25.
Woita, O., Basteiboul. 8.

Konserven=Büchsen.

J. Jaksch & Co
Schaalstr. Nr. 11.
Schiller - Büchsen (Glas und andere Systeme.

Konserven=Fabriken.

Sieh auch Fischkonserven.

Bargisen, E., Sprenkstr. 26.
Blumfeldt, E. R., Nikolaistr. 56.
Danielsen, D., Newastr. 29.
Demant, S., Ritterstr. 75.
Goegginger, L. W., verlängerte Ritterstr., an der Nikolaistr.

A. A. Huik
Sandstrasse 10,
Telefon 2870.
Spezialität:
Revaler Kilo.

Kolberg, Fed. Jw., Schiffsstr. 19/21.

Aktiengesellschaft
Lankowsky & Liccop,
Mitau.
Tintenfabrik, Konservenfabrik.
Rigascher Vertreter:
Karl Beckmann,
Marstallstr. 24, Telefon 2588.

Legsdin, Karol., Wenden. Str. 9
Moritz, F., kl. Milchstr. 10.

C. V. Mortensen,
Fisch-, Fleisch- und Gemüse-Conserven.
Fabrik mit Dampfbetrieb,
Dorpater Str. 74/76.

Plandag, H., Matthäistr. 88.
Sebba, N., Revaler Str. 57.
Sehl, Wold., Sprenkstr. 27.

Konserven=Vertrieb.

A. A. Huik,
Sandstr. 10,
Telefon 2870.
Konserven aller Art.

Konsumvereine.

C.=V. der Landwirthe in Libau, Domplatz 2.
C.=V. der Angestellten der Oreler Bahn, Kurmanowstr. 2.
Livländisches Consumgeschäft „Selbsthilfe", Wallstr. 2.
Thorensberger C.=V., Grenzstr. 1

Kontobücherfabriken.

Danziger, H., Weberstr. 12.

Contobücherfabrik
August Lyra,
Kaufstr. 3.
Fabrik: Moskauer Strasse 11.

Kontoreinrichtungen.

H. v. Westermann,
Agent
Amerikanische Pulte,
Correspondenz-Documenten - Schränke, Bücher-Akten-Schränke etc.

Kontrol=Kassen.

N. Chr. Hviid
Wallstr. 10,
Telefon № 833.
350 verschiedene Arten u. Grössen.

Kopirpressenfabrik.

Th. Bartuschewitz,
Alexanderstr. 167.
Eisengiesserei für schmiedbaren und Maschinen-Guss, Copirpressen und Eisengusswaaren-Fabrik.

Korbmacher.

Becken, K., Alexanderstr. 49.
Breyer, O., Nikolaistr. 21.
Deler, C., Marienstr. 10b.
Liebert, Chr., kl. Mosk. Str. 5.
Menzel, W., Suworowstr. 61.
Orlow, W., Smolensker Str. 3.

Rigaer Korbwaren-Industrie,
Theater-Boulevard 4,
neben Hôtel de Rome.
Korbwaren
aller Art
aus bestem Material bei solider Arbeit zu billigsten Preisen.
Reparatur - Werkstatt.

Sonn, Heinr., Schmiedestr. 3, u. kl. Schmiedestr. 19.

Lampen Kron- Arm- & Wand-Leuchter Bowlen Etageren Einmache-Gläser **F. Chertek**

Korkenfabriken.

Grünberg, H. D., Helenenstr. 1.

C. W. Hesse,
Korkenfabrik,
Ernestinenstrasse Nr. 6.
Telefon 473.

Kriegsmann, A., Korkenfabrik, A.-G., Romanowstr. 87.

A. G. Sengbusch & Co.,
Korkenfabrik,
Ritterstrasse Nr. 11.

Korsettfabriken und -Handlungen.

Martha Anton,
Corsetfabrik,
Theater-Boulevard № 8.

Awot, E., Neustr. 25.
Behrmann, S., Herrenstr. 25.

W. Brockhausen & Co.,
Corsetfabrik,
Scheunenstrasse 16.

Kron, M., Herrenstr. 28.
Kron, Sarah, Scheunenstr. 5.
Nogaler, E., Scheunenstr. 14.

Kravatten-Fabrik.

Amende, John F., Schmiedestr. 49.
Chasen, A., Schmiedestr. 25.
Lau, Hugo, Domplatz 7.

Kreidefabriken.

Müller & Co., Herm., Fockenhof. Str. 16.
Zelm & Böhm, Theaterboul. 11.

Kreidemühlen-Einrichtungen.

Vogel & Paulson, Marstallstraße 3, Tel. 351.

Kristallwaren.

F. Chertek, Kaufstr. 12.

J. Jaksch & Co.,
Schaalstr. Nr. 11.

Küchen-Einrichtungen.

J. Jaksch & Co.,
Schaalstr. 11.

J. Redlich,
Englisches Magazin. Special-Abtheilung für compl. Aussteuer. Grosses Lager in eisernen Betten u. Matratzen.

Kühlhausbetrieb.

Marshall, Sidney J., Andreasholm.

Kürschner.

(Sieh auch Pelzwaarenhandlg.)

Jäppelt, R., Gertrudstr. 25.
Jochelzik, A., Pferdestr. 21.
Rattay, C. A., kl. Schmiedestr. 7.
Schiebuhr, H., Scharrenstr. 9.
Segor, D., Sünderstr. 1.

Kunstgewerbliche Gegenstände.

Görke, C., Marstallstr. 2.

J. Jaksch & Co.,
Schaalstr. 11,
stetiger Eingang von Neuheiten aus Deutschland, Frankreich, Oesterreich, Italien, England, China, Japan etc.

J. Redlich,
Englisches Magazin.

Sukki, A., Kalkstr. 15.

Kunstglaserei.

Ernst Tode,
Alexanderstr. 76. Tel. 1385.

Kunst-Schmiede und Schlosser.

Bergmann, C. J., 2. Weidendamm 1, Niederl.: Pferdestr. 4.
Franz, Arthur, Sünderstr. 1.

Kunst- und Bauschlosserei
von
M. Osol,
Neustrasse 25.
Spezialität: **Kunstschmiede- und Treibarbeiten.**
Telefon 2276.

Schimetka, Wilh., Königsstr. 13.
C. Starck, Mühlenstr. 39.

Karl Christoph Steinert,
Amts-Schlossermeister,
Kunst- und Bauschlosserei.
Sprenkstrasse 31.

Kupferschmiede.

* bedeutet Amtsmeister.

Barczewski, F., Mosk. Str. 104.
Feldmann, F., Romanowstr. 48.
Glück, M., Münstereistr. 6.
Hamann, Ed., Newastr. 10.
Kneis, K., Romanowstr. 47.
Mikulitzky, H., Revaler Str. 20.

Wm. Minuth,
Gertrudstr. Nr. 28. Tel. 332.

W. F. Petersohn,
Inhaber:
A. Winkhardt & E. Streng.
Münzstr. 6, Tel. 370.

*Schwenn, J. C., Königsstr. 14.

Kupfer- und Messing-Waren.

Kanter & Margolis, Sünderstr. 27.

Wm. Minuth,
Gertrudstr. Nr. 28. Tel. 332.

Mitschke, Joh., Herrenstr. 11.

W. F. Petersohn,
Inhaber:
A. Winkhardt & E. Streng.
Münzstr. 6, Tel. 370.

Popow, Gebr., Sünderstr. 35.
— Pawel S., Sünderstr. 32.

J. Redlich,
Englisches Magazin

Schwenn, J. C., Königsstr. 14.
Sukki, A., Kalkstr. 17.
Udam & Co., Ed., Sandstr. 8.

Kurzwaren.

Sieh Galanterie-Waren.

Kwaßfabrikation.

„Baltica," Carl Lehmann, Matthäistr. 49. ☎ 830.
Friedenberg, Andr. Chr., Witebsker Str. 45.
Steffen, P. T., Peterholmsche Str. 16.

Lackfabriken u. -Handlungen.

Eugen Bernhardt, Herrenstraße 21, ☎ 2336.
v. Girgensohn, Georg, Bauskesche Str., „Helenenhof".
J. C. Koch, Fabrik: Kurmanowstr. 5/7.
Ritterberg, A., Ritterstr. 57.

Russisch-Baltische Lackfabrik
Wilhelm Hjordt
Riga,
Thorensberg,
Alte Mitauer Str. 27.
Telephon 484.

Lampenhandlungen.

Brandt, S. B., Suworowstr. 30.
Chatkewitsch, A. G., Kalkstr. 27.
F. Chertek, Kaufstr. 12.
Hartmann, C. G., Königsstr. 17
Herzmark, J. B., Alexanderstr. 120.
Höslinger, P., Neustr. 12.

J. Jaksch & Co.,
Schaalstr. 11,
jeglicher Art Beleuchtungskörper für Petroleum, Kerzen u. elektr. Licht.

Jannsohn, P., Weberstr. 20.
Januschkewitsch, Adam, Alexanderstr. 114.
Kirschbaum, G., Lagerstr. 5.
Liß, Rob., Pferdestr. 24.
Mattisohn, J., Suworowstr. 24.
Muschke, J. C., Lampenfabrik: Schlocksche Str. 82, Niederl.: Dorpater Str. 18.
Trofimow, J. M. Herrenstr. 10
Tschikste, J., Wallstr. 18.
Vögeli, P., Stegstr. 3.

Landesprodukte.

Thiesmann & Co., F. u. S., Mühlenstr. 7.
Grewe, J. C., kl. Königsstr. 8.
Jacobowitz, W., Herrenstr. 1.
Lewin, M., Sadownikowstr. 11.
Malcolm & Co., Theaterstr. 9.
Schermann, J., Mosk. Str. 14.

F. Chertek Kaufstr. 12 Inhaber: Forstmann & Spunde — Reichhaltiges Lager in Crystall Porzellan Fayence Majolica Skulpturen Altenide der Fabrik Krupp.

Schummer, E., Smolensker Str. 18.
Sellmer, A., Wallstr. 23.
Zinn, Ph., Parkstr. 3.

Landwirtsch. Maschinen.
(Sieh auch Maschinenhandlgn.)

Ajarch, G. S., vorm. J. Goldbek, Antonienstr. 8.
Aull, Heinr., Margarethenstr. 4, Niederlage: Suworowstr. 28.
Balkin & Co., Karlsstr. 9.
Bisseneek, Iw., Königsstr. 29.
Consumverein der Landwirthe, Neustr. 2.
Deering, Charles, Neustr. 25.

Eugen von Friedrichs
vorm.
Heinr. Mukke.
Sünderstr. 13. Tel. 1971.
Generalvertreter von
Richard Klinkhardt,
Wurzen in Sachsen.

Grünberg & Hartmann, grosse Sandstrasse 4.

Melchior Leuzinger
Sandstrasse 22. Telefon 659.

Mc Cormick, Cyrus H., Domplatz 5.
Martinsohn, S., Dorp. Str. 16.
Vogel & Paulson, Marstallstraße 3, Tel. 351.
Zehder, Ed., Karlsstr. 11.

Latrinen - Entleerungen.
(Sieh auch Assänis.-Einrichtgn.).

Russische Maschinenbau-Aktien-Gesellschaft
Gebr. Körting
Nikolaistr. 8. — Tel. 761.
Tel.-Adr.: Körting, Riga.

Lechler Dichtungsringe

Langensiepen & Co.
Maschinenlager und technisches Geschäft.

Leder-Agentur.

Max Tischbein, Altstadt 19.
Wegen Inserats sieh S. 16.

Lederfabriken.
(Sieh auch Gerber.)

Amerikan. - Baltische Lederwerke, Mühlgr., Kontor: Küterstr. 1.
Brieger, Osk., Petersb. Ch. 116.
Dolgow, St. J., Säulenstr. 89.
Gersoni, M., Bauskesche Str. 68.
Keckstädt, G., Dünaburgerstr. 7.
Kielstein, H., Charlottenstr. 58.
Prüffert, Jul., Dampfbootstr. 1. u. Duntenhofsche Str. 11.
Wahzet, J., Bikkern. Str. 78.
Wildenberg, O., Bausk. Str. 12.
Wintsch, A., Kurmanowstr. 24.

Lederfärberei.

Freymann, J., Altonaer Str. 7.
Treymann, W., Talstr. 3.

Leder-Handlungen.
(sieh auch Zunahtmacher und Schuhwaaren).

Alichanow, E. S., Suworowstr. 3.
Andron, B., Suworowstr. 26.
Andrshejewski, B., Schwimmstr. 27.
J. S. Bagg & H. Fein, Schwimmstr. 10.
Behrsing, Jos., Zaunstr. 1.
Berner, Abel, Gertrudstr. 81.
— Behr, Schwimmstr. 18.
— J., Sünderstr. 22.
Blumenthal, J. H., Schwimmstr. 17.
Cahn, M. A., Mosk. Str. 70.
— S. M., Schwimmstr. 26.
Elkan, B., Herrenstr. 5.
Freymann, J., Dorpater Str. 4.
Göschel, Jul., kl. Sünderstr. 1.
Gordon, H., Mosk. Str. 110.
Hirschfeldt, S., kl. Schwimmstr. 4.
Josse, H., Schwimmstr. 22.
Josse, J., Zaunstr. 1.
Judelowitz, Ed., Kämmereistr. 12
Juschkow, A., Kämmereistr. 16.
Krutelew, F. M., Sünderstr. 31.
Labz & Freudenberg, Dorpater Str. 23.
Leepa, A., Dorpater Str. 32.
Neuscheller, Leop., Altstadt 12.
Porogowd, J., Schaalstr. 3.
— R., Sprenkstr. 34.
Prüffert, Karl, Weberstr. 8.
Rubzow, S. A., Kämmereistr. 9.
Schmulowitz, J., Schwimmstr. 30
Seidenberg, L. M., Dorpater Str. 25.
Sudjin, M. P., Dorpater Str. 3 und 12.
Thalrose & Atlas, Schwimmstr. 5.
Wockensuß, W., kl. Königsstr. 14.

Lederwaren-Handlungen.

Arenstamm, S., Scheunenstr. 31.
Blumberg, R., Scheunenstr. 4.
Brandt, J., Suworowstr. 20.
Fimian, Emil, Kaufstr. 18.

C. Goerke,
Marstallstrasse 2.
Filiale: Alexanderstr. 5.

Hirschfeld, Sch., kl. Schwimmstr. 4.
Jannait, F., Königsstr. 20.
Jezkewitz, F. W., Kalkstr. 18.
Katz, M., Moskauer Str. 108.
Lohack, D., Dorpater Str. 33.
Lyra, Aug., Kaufstr. 3.
Michelsohn, S. M., Kalkstr. 21.
Parthum, J., Königsstr. 13.
Prüffert, Karl, Weberstr. 8.
Rittoff, El., Schwimmstr. 21.
Rudowitsch, J., Weberstr. 14.
Slutzkin, J., Schwimmstr. 24.
Wannag, M., Alexanderstr. 21.

Leihbibliotheken.

„Auseklis", Nüchternheitsverein, Petersburger Ch. 5.
Despréaux, Anna (französisch), Schmiedestr. 25.
Diezmann, E., Sandstr. 13.
Faltin, F. (Franziska Guericke), Kalnezeemsche Str. 8.
Göschel, Gebr., Königsstr. 12.
Pillin, P., Grenzstr. 2a.
Purpeter, A., Zaunstr. 1.
Schneider, vorm. Zimmermann, Sandstr. 30.
Sergejew & Iwanow, Elisabethstr. 20.
Sichmann, C. J., Theaterstr. 9.
Treskin, F., Thronfolgerb. 25.

Leihkassen.

Graupner, K., Theaterstr. 12.
Lorenz, E., Schmiedestr. 52.
Rigaer Stadt-Lombard, Kalkstr. 9 u. Kalnezeem. Str. 17.

Leinenwaren-Fabriken.

Baltische Leinen - Manufaktur-Kompagnie, Fabrik: Kischinewsche Str. 6, Niederlage: Herrenstr. 22.
Göschel, Ed., Alexanderstr. 196.

Leisten.
(Sieh Schuhleisten und Goldleisten, Bilderrahm., Vergolder.)

Lichtdruck.

Hebensperger & Co., Elisabethstr. 57.
Hempel & Co., H., Wallstr. 7.
Kerkovius, Paul, Domplatz 5.

Lichte.

a) Fabriken.

Brieger, H. A., Säulenstr. 10.
Kirstein, C. B., Schiffsstr. 8.

b) Handlungen.

Brieger, H. A., Sünderstr. 8 u. Kalkstr. 1.
Kirstein, C. B., Schiffsstr. 8, Schaalstr. 2, Scharrenstr. 14.
Miller & Co., W., Brauerstr. 6.
Petrinin, D. (Wachslichte), Dünaburger Str. 6.
Shukow, A. M., Smolensker Str. 17.

Lichtpausen und -Papier.

Kalhof, Paul, Marienstr. 33.

Linoleum-Fabriken und -Handlungen.

Bergbohm, A., („Prowodnik"), Scheunenstr. 13, Alexanderstr. 1.
Bockslaff, Oskar, Kalkstr. 25.
Jannsohn, P., Weberstr. 20.
Seelig, C., Sünderstr. 1 und Jakobsstr. 16.
Ges. d. Zarsko-Sseloer Tapetenfabr. A. Ukonin, Theaterb. 8.

Linoleum- u. Lincrusta-fabriken-Einrichtungen.

Vogel & Paulson, Marstallstraße 3, Tel. 351.

Liqueur-Essenzen.

Mielentz, O., Kaisergartenstr. 16.

Liqueur-Fabriken.

Balk, Carl, Moskauer Str. 90.
Bloßfeldt, J. L., Küterstr. 19.
Daentler, R., Mosk. Str. 24.
Hübner, Jul., Neustr. 33.
Schwabe, H. P., Rathhauspl. 7.
Akt.-Gesellsch. A. Wolffschmidt, Schwimmstr. 32.

Lithographien.
(S. Buch- u. Steindruckereien.)

Lokomobilen.
(Sieh auch Maschinen-Handlg.)

Eugen von Friedrichs
vorm.
Heinr. Mukke.
Sünderstr. 13. Tel. 1971.

Grünberg & Hartmann, grosse Sandstrasse 4. Vertretung der Akt.-Ges. vorm. Th. Flöther, Gassen.
J. A. Herskind, Palaisstr. 3.

Lampen Kron- Arm- & Wand-Leuchter Bowlen Etageren Einmache-Gläser **F. Chertek**

Langensiepen & Co.
Maschinenlager und technisches Geschäft.

Melchior Leuzinger
Sandstrasse 22. Telefon 659.

Ferd. Meyer & Co.
Kontor:
Königsstr. 32, Tel. 536.
Fabrik:
Kalnezeemsche Str. 36, Tel. 751.

Zehder, Ed., Karlsstr. 11.

Luftheizungen.

Grünberg & Hartmann, grosse Sandstrasse 4. General-Vertretung der Aktien-Gesellschaft **C. Siegel.**

Russische Maschinenbau-Aktien-Gesellschaft
Gebr. Körting
Nikolaistr. 8. — Tel. 761.
Tel.-Adr.: Körting, Riga.

Lumpenhandlungen.

Ellermann, Chr., Mosk. Str. 22. Kontor: Schwimmstr. 26.
Wolpert, J., Eliasstr. 8.
Zucker, A., Sprenkstr. 46.

Majolica.

F. Chertek, Kaufstr. 12.

J. Jaksch & Co.
Schaalstr. 11.

Makkaroni-Fabriken.

Blumfeldt, E. R., Kühleweinscher Graben 1.
Makarow, K. G., Katharinenstr. 20.
Starr & Co., Marienmühlenstr. 26. Kontor: Schwarzhäupterstr. 4.

Maler.

* bedeutet Amtsmeister.

*Ahrens, L., Schmiedestr. 6.
*Albin, E., Bärenh. Str. 2a.
v. Alexandrowitz, Ant., Riesingstr. 39.
*Alsleben, A., Golding. Str. 2a.
Andersohn, P., Gertrudstr. 83.
Ballod, J., Antonienstr. 4.
Behrsin, F., Matthäistr. 84.
*Beneseldt, H., Suworowstr. 2.
*Dettloff, W., Königsstr. 27.
Dombrowsky, J., Alexanderstr. 45

H. A. Düsing
Amtsmalermeister,
Wallstr. 19. Tel. 2448.

Eckert, W. F., Säulenstr. 77.
Egaht, D., Marienstr. 68.
*Eichmann, J., Malerstr. 16.
Ewald, Heinr., Kaisergartenstr. 2.
Gläser, M., Elisabethstr. 57.
*Grunau, L., Pauluccistr. 17.
*Gulbe, J., Sandstr. 14.
v. Hartmann, A., Schwalbenstr. 4.
Heisericker, A., Suworowstr. 54.

Alfred Jacobson,
Zimmer- u. Schildermaler,
Amtsmeister.
Dorpater Strasse Nr. 26, Ecke der Newastr.
Telefon 971.

Irbe, J., Thronfolgerboul. 6.
Kalnin, W., Hospitalstr. 9.
Kantin, A., Wenden. Str. 33.
Kaptein, J., Wenden. Str. 3.
*Karkunow, W., Mühlenstr. 67.
Karnewal, L., Johannishof 7.
Klawin, J., Marienstr. 29.
*Koslowsky, F., Sadownikowstr. 18.
*Koslowsky, R., Pferdestr. 21.
*Kowarczik, K., Johannisstr. 16.
*Krause, L., Schmiedestr. 6.
Kronberg, G., Popowstr. 3.

Kurau & Passil,
Dekorationsmaler und Amtsmeister.
Kleine Lärmstrasse Nr. 2.
Ecke der Jakobsstr. 10.
Telephon 1374.

*Lasson, A., Königsstr. 21.
Lebedeff, K., Sandstr. 16.
*Lebedeff, Nik., Wallstr. 28.
*Leimann, A., Sünderstr. 12.
Lihzkrasting, J., Mühlenstr. 84.
— Pet., Marienstr. 1.
Lütkemeyer, Ludw. (Dekoration.), Suworowstr. 92.
*Matthies, F., Romanowstr. 61.
Meltz, J., Gertrudstr. 42.
*Neujahr, Jul., kl. Neustr. 4.
Neumann, P., Karolinenstr. 15
Osche, J., Marienstr. 39.
Petersohn, J., Alexanderstr. 107

Rudolf Peterson,
Wallstrasse 26.
Rigaer Jubiläums-Ausstellung 1901
2 gold. Medaillen.
Dekorations-Malerei.

Petryszczo, Ernestine, Nikolaistr. 47.
Pintel, J., Marienstr. 101.
Prede, F., Gertrudstr. 54.
Rose, R., Muckenholm. Str. 37.
*Rosit, E., Suworowstr. 37.
*Rubloff, Jw., kl. Königsstr. 4.
Rutsch, Sim., Marienstr. 50.
Sandersohn, K., Romanowstr. 59
Schley, W., Domplatz 9.
*Schuck, W., Romanowstr. 28.
Schweitz, P., Neustr. 35.
Sechsel, J., Mühlenstr. 79.
*Siecke, H., Mühlenstr. 68.
Siecke, Heinr., Newastr. 10.
Sillin, A., Rancksdamm 6.
Siming, A., Rancksdamm 6.
Slaweet, G., Jakobsstr. 30.
Sperling, K., Gertrudstr. 84.
Spunde, A., Säulenstr. 65.
Sprunk, H., Karolinenstr. 42.
Thießen, H., Königsstr. 6.
Traumann, J., Friedensstr. 35.
*Turtschinowitz, A., Königsstr. 47.
Wehsing, G., Romanowstr. 16.
*Weiß, Arth., Herrenstr. 20.
*Weißberg, W., Schmiedestr. 34.
Wimbe, A., Revaler Str. 76.
*Winter, Karl, Marstallstr. 8.
Woite, O., Gerberstr. 1.
Zelmin, J., Säulenstr. 54.

Manufakturwaaren.

a) en gros.

Angelbeck & Co., W., kl. Münzstr. 12.
Arnholdt & Marcuse, Sünderstr. 30.
Brüggemann, H., Gildst.-Str. 4.
Chaikewitsch, S. R., Johannishof 1.
Eickert, W., Pferdestr. 25.
Herzenberg & Meyerowitz, Sünderstr. 25.
Hielle & Dittrich, Rathhauspl. 3.
Hofmann, J., Kramerstr. 2.
Holm & Co., A.-G., kl. Lagerstr. 6 und Schaalstr. 13.
Hosiasson, Gebrüder, Herrenstr. 24, ☎ 1124.
Akt.-Ges. der Zitz-Manufaktur Albert Hübner in Moskau, Kalkstr. 1.
Ilgezeem. Wollweberei, Jakobsstr. 24.
Itzigsohn & Sohn, A. J., Dorpater Str. 10.
Gesellschaft der Manufaktur von N. N. Konschin in Sserpuchow, Jungfernstr. 3.
Lobeck, R., Sandstr. 8.
Lorch & Co., C., Jungfernstr. 3.
Oberg, Paul, Pferdestr. 25.
Rukeyser, J. & H., Münzstr. 6.
A.-G. „Textil", Weißenhoffsche Str. 3—7.
Tischbein, Max, Altstadt 19.
Ges. d. Zintenhofer Tuchmanuf. vorm. Wöhrmann & Sohn, Schmiedestr. 72.

b) en détail.

Alschwang, Gebr., Kalkstr. 16.
Angé, W. H., Marienstr. 60.
Aronsohn, B., Herrenstr. 26.
Austrin, Louis, Herrenstr. 6.
Babkin & Bolotin, Elisabethstr. 20.
Babus, M., Moskauer Str. 23.
Becker, A., Brückenstr. 12.
— M., Apothekerstr. 40.
Behrenstein, J., Weißenhoffsche Str. 2.
Bergmann, B., Sünderstr. 37.
Berkowitz, H. R., Mit. Str. 29.
— L., Alexanderstr. 114.
Blasewitz, Jul., Kalkstr. 10.
Braßholz, A., Dorpater Str. 18.
Chait, F. J., Marienstr. 13.
Chomse, R., Kaufstr. 6.
Davidsohn, E., Mosk. Str. 93.
Edeikin, L., Schaalstr. 3.
Eickert, W., Pferdestr. 25.
Epstein, Sch., Moskauer Str. 41.
Ericsson, R., Schaalstr. 9.
Feitelsohn, H., Neustr. 19 und Weberstr. 17.
Feldmann, Mere, Alexanderstr. 112.
Fielitz, E., Altstadt 17.
Friedländer, Alex., Kalkstr. 25.
Friedmann, J. E., Weberstr. 13.
Gelhaar, J., Wallstr. 16.
Goldberg, S., Kiefernstr. 2.
Goldblatt, D., Schaalstr. 5.
Gottlieb, Jean, Alexanderstr. 9.
Grajewsky, S., Malerstr. 2.
Grauding, Gebr., Kalkstr. 17.
Grüntuch, W., Mosk. Str. 105 und Lagerstr. 5.
Hansen, R., Kalkstr. 29.
Heiblig, H., Kaufstr. 1.
Heinrichsen, A., Basteiplatz 8.
Helfand, F., Dorpater Str. 41.
Herzenberg & Meyerowitz, Sünderstr. 20
Hirschowitz, H., Dünam. Str. 46.
Holm & Co., A.-G., Schaalstr. 13.
Hotz, A., Alexanderstr. 69.
Jacobsohn, E., Sandstr. 20.
Jewelsohn, R., Lagerstr. 16.
Ilgezeemer Wollweberei, Kaufstr. 2.
Kahn & Wulfsohn, Königsstr. 45
Kanter, E., Sprenkstr. 34a.
Kauke, J., Schloßstr. 25.
Kerkovius, Ernst, Kalkstr. 32.

F. Chertek Kaufstr. 12 Inhaber: Forstmann & Spunde — Reichhaltiges Lager in Crystall Porzellan Fayence Majolica Skulpturen Alfenide der Fabrik Krupp.

Kruhms, K., Elisabethstr. 20.
Lauwa, J., Petersb. Ch. 11.
Levy, Sch., kl. Lagerstr. 27.
Lewin, J. L., Wallstr. 24.
Lewit, Ch., Karlsstr. 25.
— J. M., Moskauer Str. 91.
Lubelski, S., Kalkstr. 27.
Martinsohn, J., Sünderstr. 11.
Mill, J., Alexanderstr. 106.
Morosow & Söhne, Wikul, Kalkstr. 30.
Mulner, M., Alexanderstr. 116.
Muschat, J. Ch., Suworowstr. 7.
Neumann, A., Apothekerstr. 38.
Nowikow, J. J., Kämmereistr. 6.
Olisow, M. P., Schaalstr. 7.
Ossipow, J. J., Herrenstr. 18.
Plato, G., Wolmarsche Str. 35.
Potapow, P. M., Kalkstr. 31.
Preiß, J., Lagerstr. 63.
Putilow, N. A., Kalkstr. 30.
Rittoff, M., Elisabethstr. 10.
Salomonsohn, J., Rathhauspl. 1
Sawinzew, J. J., Kaufstr. 17.
Scheuber, G., Scheunenstr. 9.
Schneider, H., Marienstr. 13.
Schoschon, L. E., Neustr. 19.
Schweinik, A., Dünab. Str. 14.
Siesenberg, Andr., Herrenstr. 4.
Silbermann, J., Romanowstr. 96
Simsohn, Max, Herrenstr. 23
Simsohn, P., Weberstr. 7.
Skuja, G., Alexanderstr. 98.
Slehde, E., Matthäistr. 64a.
Springenfeld, H., Herrenstr. 2.
Stengel, K., Dünamd. Str. 48.
Strautneek, J., Schlock. Str. 16.
Teitesak, A., Alexanderstr. 69 u. 87.
Trius, M., Kramerstr. 4.
Trubeck, H., kl. Münzstr. 14.
— N., Münzstr. 7.
Weinreich, B., Moskauer Str. 92.
— Beile, Moskauer Str. 83.
— J., Hilfsstr. 12.
Wilde, E., Sünderstr. 13.
Woronzow, L. N., Kalkstr. 38 u. Schloßstr. 21.
Zinnemann, J., Jungfernstr. 1.

Marmor.

A. Volz, Bildhauer,
Nikolaistr. 31.

Maschinen.

a) Fabriken.

„Atlas", Atlasstr.
Aull, H., Margarethenstr. 4.

J. Eltermann
Schiffswerft, Maschinenfabrik Kessel- und Ankerschmiede
Fabrik:
Poderaa, Telefon 2118.
Stadtkontor:
Arsenalstr. 7, Tel. 2319.

Maschinenfabrik der Arbeits-Genossenschaft
„Fenomen",
Rujensche Str. 2,
Telefon 3344.

Akt.-Ges. vorm. Felser & Co., Alexanderstr. 184.
Maschinenbau-Akt.-Ges. vorm. Gebr. Klein, Rumpenhof. Str.
Lange & Sohn, A.-G., Schiffsstr. 44.

Maschinenbau-Actiengesellschaft
R. H. Mantel,
Dünamündesche Str. 35.
Tel. 7.

Ferd. Meyer & Co.
Kontor:
Königsstr. 32, Tel. 536.
Fabrik:
Kalnezeemsche Str. 36, Tel. 751.

Wm. Minuth,
Gertrudstr. Nr. 28. Tel. 332.

„Motor", Sassenhof.
Waggon- u. Maschinenbaufabrik „Phönix", Petersb. Ch. 14.

G. Pirwitz & Co.,
gegründet 1877.
Petersburger Chausée 1.
Telephon 244.
Inserat sieh Seite 2.

Aktien-Gesellschaft der Maschinenfabrik, Eisengiesserei u. Kesselschm.
Richard Pohle,
1. Weidendamm 17/19,

Reimann, J. A., Windstr. 13.
Rosenkranz & Co., P. H., 2. Weidendamm 11.
Schmidt & Söhne, K. W., Krusenhof.

John Skuye
Wasserstrasse 25/27.
Stadtkontor:
Domplatz 9, Tel. 519.

Gesellschaft
zur Fabrikation von
Holzbearbeitungsmaschinen
„Stella",
Matthäistr. 78, Tel. 819.

Strauch & Kruming,
Friedrichholmsches Ufer 1/2.
Maschinenfabrik, Schiffswerft und Ankerschmiede.
Telephon 392.

Thiel, H., Grabenstr. 38.

b) Handlungen.

Agronom
J. Bisseneek,
Lager landwirtschaftlicher Maschinen.
Riga: gr. Königsstrasse 29, Tel. 1379.
Mitau: Katholische Str 46.
Bauske: früherer grosser Club.
Jacobstadt: Grosse Strasse, Haus Schapiro.
Herausgeber der Wochenschrift: „Semkopis" (der Landwirt).

Blankemann & Lange, Königsstr. 21.
Deering, Charles, Neustr. 25.
Doflein & Otto, Brauerstr. 2.
Frisk & Co., G. Dittmar Nachf., Jakobsstr. 20.

Russische Maschinenbau-Aktien-Gesellschaft
Gebr. Körting
Nikolaistr. 8. — Tel. 761.
Tel.-Adr.: Körting, Riga.
Strahlapparate, Injectoren, Pulsometer, Gas-, Petroleum-, Benzin- u. Spiritusmotoren, Kraftgasanlagen, Heizungsbestandteile, Armaturen, elektrische Maschinen und elektrische Motoren.

Langensiepen & Co.
Maschinenlager und technisches Geschäft.

Melchior Leuzinger
Sandstrasse 22, Telefon 659.

Meslin, W., Weberstr. 15.
Meyer & Co., Ferd., Königsstr. 32.

Gegr. 1873.
Hugo Hermann Meyer,
RIGA.
Maschinen
und
technische Artikel
ohne Ausnahme jeder Art.

v. Poeppinghausen, O., Jakobsstr. 5.
Rosenkranz & Co., Schloßstr. 18.
Salgaller, R., Romanowstr. 83.
— Markus, Sprenkstr. 6.
„Selbsthilfe", Wallstr. 2.
Vogel & Paulson, Marstallstraße 3, Tel. 351.

A. Wisniewski,
Maschinenhandlung,
Theaterboul. 11. — Tel. 1126.

Zehder, Ed., Karlsstr. 11.

Masseure u. Masseusen.

a) Masseure.

Bergmann, J., Hospitalstr. 27.
Chait, Abr., Weberstr. 6.
Eklaw, E., Pauluccistr. 2.

Lampen Kron- Arm- & Wand- Leuchter Bowlen Etageren Einmache-Gläser **F. Chertek**

v. Etholen, G., Pauluccistr. 6.
Freitag, Osk., Jakobsstr. 6.
Geides, J., Elisabethstr. 10.
Hendrijansky, M., Kirchenstr. 31.
Jambitzky, G., Pauluccistr. 6.
Legsdin, H., Gertrudstr. 14.
Rosenberg, F., Karolinenstr. 39.

Rud. Schwartz
Elisabethstr. 10a, W. 10.
Sprechst. 11—1.

Thilo, O., Dr., Romanowstr. 13.
Ullmann, J., Wallstr. 24.
— K., Sandstr. 10.
Zeplith, J., Schulenstr. 7.
Zucker, Andr., Marienstr. 39.

b) Masseusen.

Albert, A., Alexanderstr. 90.
Aleis, D., Schuhmacherstr. 5.
Augustowski, M., Lagerstr. 11.
Bachmann, A., Weberstr. 6.
Baumann, M., Dorpaterstr. 19.
Boeckler, Th., Schmiedestr. 35.
Brachmann, Alma, Weberstr. 6.
Butz, C., Mühlenstr. 72.
Endres, M., Alexanderstr. 11.
Harboe, Marg., Elisabethstr. 21.
Held, Th., Newastr. 30.
Hesse, Ida, Dünamd. Str. 15.
Jacoby, W., Alexanderstr. 1.
Jasinsky, K., 1. Weidend. 3.
Karwe, B., Karolinenstr. 12.
Kaulwell, E., Nikolaistr. 25.
Kretschmann, K., Schmiedestr. 16
Lutz, Paul., Säulenstr. 54.
Meyer, E., Ritterstr. 17.
Oberg, Ida, Elisabethstr. 33.
v. Radetzky, Alwine u. Berta, Nikolaistr. 6.
Reimers, Julia, kl. Newastr. 12.
— L., Gertrudstr. 42.
Salmin, M., Windstr. 6.
Schilf, E., Elisabethstr. 77.
Strupske, A., Reformiertestr. 14.
Spohnberg, K., Kalnez. Str. 22.
Teichmann, Erna, Arsenalstr. 3.
Trautmann, Ch., Sünderstr. 23.
Volkmann, Anna, Schulenstr. 6.
Wichmann, D., Wallstr. 31.
Winsarai, J., Pauluccistr. 19.
Woszin, E., kl. Königsstr. 9.

Materialwaren.
(Sieh Kolonialwaren.)

Matten-Handlungen.

Atlas, S., Smolensker Str. 14.
Dolgizer, F., Smolensker Str. 13
Eiche, M., Dünamarkt 7.

Maurermeister.
* bedeutet Amtsmeister.

*Albert, J., Adlerstr. 1.
*Bahn, W., Matthäistr. 14.
*Bartsch, Rob., Elisabethstr. 24.
*Berg, Heinr., Helenenstr. 8.
*Dulckeit, Fr., Säulenstr. 45.
Jacobsohn, Ernst, Matthäistr. 57
*Ikner, Aug., Petersb. Ch. 6.
*Jürgensohn, E., Marienstr. 95.
*Klawin, Joh., Romanowstr. 43.
*Kastrowsky, J., Sprenkstr. 28.
*Kergalw, Ch., Sprenkstr. 60.
*Kösche, M., Walksche Str. 4.
Kraumann, P., Matthäistr. 59.
Krüger, J., Marienstr. 48.
*Linowsky, Th., Gerberstr. 7.
*Müller, C., Romanowstr. 14.
*Neuburg, Ludw., Pernauer Str. 27.
*Ohsoling, C., Matthäistr. 68.
Plath, Th., Gerberstr. 5.
*Radsing, P., Adlerstr. 2a.
*Rauthe, E., Kathol. Str. 1.
*Sakke, F., Revaler Str. 60.
*Sallup, Fr., Hagensb. Str. 4.
*Schilling, W., Hermannstr. 15.
*Schnabowitsch, K., Helenenstr. 4.
Schuck, W., Mühlenstr. 63.
Sehje, K., Pernauer Str. 25.
Sprost, F., Säulenstr. 57.
Steinbach, E., Sandstr. 10.
Waltenberg, G., Labor.-Str. 31.
Walter, N., Säulenstr. 74.
Wihksne, Nik., Romanowstr. 24.

Mechanische Musikwerke u. Automaten.

J. Jaksch & Co.,
Schaalstr. 11.
Polyphons,
Manopans, Aristons, Symphonions etc.

Mailund, M., Kalkstr. 18.
Oberg, C., Weberstr. 12.

J. Redlich,
Englisches Magazin.
Special-Abteilung für Musikinstrumente.
Eigene Werkstätte für Musik-Instrumente.
Annahme jeder Art Reparatur.

Zimmermann, J., H., Scheunenstraße 15.

Mechanische Werkstätten.

Andersohn, M., Mühlenstr. 79.
Ballod, A., Marienstr. 48.
Brahmann, K., Thronfolgerb. 11
Eppinger, G. R., Karlsstr. 9.
Feldmann, C. W., Stegstr. 5.
— J., Schlocksche Str. 40.
Hamann, E., Newastr. 10.
Hamster, P., Wallstr. 2.
Horn, E., Parkstr. 6.
Kenklis, O., Gertrudstr. 40.
Kettner, F., Sandstr. 22.

Russische Maschinenbau-Aktien-Gesellschaft
Gebr. Körting
Nikolaistr. 8. — Tel. 761.
Tel.-Adr.: Körting, Riga.

Kramer, J., Wendensche Str. 9.
Kösslin, A., Alexanderstr. 119.

Otto Kurtzing,
Mechaniker u. Optiker,
kleine Münzstr. 18,
gegenüber Alf. Th. Busch.
Werkstatt für mathematische, physikalische, astronomische, mechanische u. optische Apparate u. Instrumente.

Lamek & Forup, Münstereistr. 7.
Lazki, M., alte Mitauer Str. 50.
Lehnert, J. A., Alexanderstr. 126.
Masing, M., kl. Sandstr. 1.
Mertens, P., Marstallstr. 14.
Oschalin, G., Dorpater Str. 55a.
Osolneek, P., Alexanderstr. 33.
Pljuschtschew, W. J., Bikkernsche Str. 31.
Pohl, A. H., Suworowstr. 39.
Prindull, M., Sünderstr. 10.
Purrin, J., Alexanderstr. 192.
Raasche, Paul, Elisabethstr. 69.
Radionow, T., Grodn. Str. 12.
Rathfelder, Alb., Wallstr. 5.
Reinhardt, H., Trinitatisstr. 22.
Rode, K. F., Romanowstr. 56.
Rose, H., kl. Pferdestr. 3.
Ruth, W., Herrenstr. 25.
Ruttakas, M., Weberstr. 20.
Schmidt, A., Alexanderstr. 174.
Spiridonow, W., Pleskodahl. Str. 10.
Steinert, H., Schmiedestr. 50.
Sutta, K., Alexanderstr. 34.
Swaigsne, J., Pferdestr. 17.
Unglaube, Otto, Gertrudstr. 37.
Wihkel, J., Dünamünd. Str. 52.
Zepp, Ed., Grabenstr. 36.
Zilewitsch, Ch., Mosk. Str. 62.

Mechanische Stickereien.
(Sieh auch Stickereifabriken.)

A. Hack,
Plissé-Brenn-Anstalt u. mechanische Stickerei,
Alexanderstr. 92.
Filiale: kl. Schmiedestr. 22.

Mehlhandlungen.

Akzin, M. H., Pauluccistr. 8.
Bagg, M., Altonaer Str. 9.
Behrmann, S., Marienstr. 5.

R. H. Borchert,
Münzstrasse 9,
Telephon 667.

Chorol, Lasar, kl. Waagestr. 7 u. Jesuskirchenstr. 7.
Feigelmann, S., Kaufhof 13.
Gussew, J. W., kl. Neustr. 5.
Kanter, L. Ch., Marstallstr. 34.
Kaplan, J., Smolensker Str. 13.
Karlinski, J., Gogolstr. 6.
Laschkow, G. G., Neustr. 37.
Lauzing, P., Schiffsstr. 11.
Lazki, J., Grabenstr. 5.
Lewitas, B., Marstallstr. 30.
Mattwejew, Jegor J., Mühlenstr. 71.
Mitschke, Edgar, Mosk. Str. 19.
Nikitin, N. L., Eliasstr. 1.
Rosenthal, J., Steinstr. 26.
Schapiro, J. L., Jesusk.-Str. 7.
Schlesinger, S., Grabenstr. 5.
Schwager, J., Dünamarkt 24.
Seeks, J., Kämmereistr. 5.
— R., Alexanderstr. 74.
Stankewitsch, A., Sprenkstr. 47.
Treumann, Ph., Sprenkstr. 36 und Moskauer Str. 130.
Vogel, J., Schwimmstr. 25.
Weinstein & Söhne, E. M., kl. Sünderstr. 3.
Worobjew, K., Trinitatisstr. 9.

Meierei-Einrichtungen.

Langensiepen & Co.
Maschinenlager und technisches Geschäft.

Messer-Fabriken.

Rigaer Messerfabrik
E. Maussner
Dünamündesche Str. 29.
Telephon № 416.
Fabrikation von Tischmessern und Gabeln, Taschen-Federmessern und Scheeren, Fleischer-, Brot-, Küchen- u. Schuhmacher-Messern.
Hackmesser.

Messerschmiede.
* bedeutet Amtsmeister.

*Grempler, J. F., Schmiedestr. 28.
Hauck, Ernst, Scharrenstr. 25.
*Kause, R., Scheunenstr. 26a.
Marggraf, K., Herrenstr. 16 u. Romanowstr. 40.
Martinell, R. Ch., Neustr. 24.
Reinsen, Heinr., Kathol. Str. 22.

F. Chertek Kaufstr. 12
Inhaber: Forstmann & Spunde
Reichhaltiges Lager in Crystall Porzellan Fayence Majolika Skulpturen Alfenide der Fabrik Krupp.

I. Solinger Hohlschleiferei,
Pauluccistr. 1
und Marienstrasse Ecke.
Fr. D. Reuner.
Anfertigung u. Nachschleifen von Rasirmessern und sämtlichen Schneidewerkzeugen, sowie jeglichen chirurgischen Instrumenten.

Messingwaren.

(Sieh Kupfer- und Messingwaren.)

Metalle.

Popow, Gebr., Sünderstr. 35.

Herm. Stieda,
Marstallstr. 24.

A. Wisniewski,
Maschinenhandlung,
Theaterboul. 11. — Tel. 1126.

Metallgießereien.

(Sieh auch Eisengießereien, Metallwaaren-Fabriken und Maschinenfabriken.)

Abramsohn, S., Ritterstr. 75.
Busch, Gebr., Bauſk. Str. 21b.
„Diana", (Plomben u. Jagdschrot), Helenenstr. 1.
Glück, M., Münstereistr. 6.
Janson, L., Schiffsstr. 14.
Koel, Th., Mühlenstr. 9.
Kramer & Söhne, L., Moskauer Str. 247.
Kuntze & Kärger, Elisabethstr. 6.

Wm. Minuth,
Gertrudstr. Nr. 28. Tel. 332.

Muschke, J. E., Schlock. Str. 82.
Perelmann, R., Romanowstr. 127
Rig. Metallwaarenfabr. „Planet"
Zalle & Heiden, Säulenstr. 87.
Seidler, Ferd., Nikolaistr. 37.
„Sirius", Bickernsche Str. 46.

Metallgießerei-Einrichtungen.

Grünberg & Hartmann, große Sandstr. 4.

Metall-Kapsel-Fabriken.

C. W. Hesse,
Metallkapsel-Fabrik,
Ernestinenstr. 6.
Tel. 473.

Kickert, F. Th., Allasche Str. 8.

Metall-Kapsel-Fabriken-Einrichtungen.

Vogel & Paulson, Marstallstraße 3, Tel. 351.

Metall-Kränze.

J. Jaksch & Co.,
Schalstrasse 11.

J. Redlich,
Englisches Magazin.

Metallsärge-Fabrik.

Fischer, Alex., Schützenstr. 6.
Kuntze & Kärger, Elisabethstr. 6.

Metallwaren-Fabrik.

Birmann, J., Dorpater Str. 77.
Busch, Gebr., Bauſk. Str. 21b.
Intze, Emil, Schlocksche Str. 37.
Kramer & Söhne, L., Moskauer Str. 247.

Wm. Minuth,
Gertrudstr. Nr. 28. Tel. 332.

Perelmann, R., Rom.-Str. 127.
Rigaer Metallfabrik „Diana", Helenenstr. 1.
„Planet", Säulenstr. 87.
Seidler, Ferdin., Nikolaistr. 37.

Milch-, Käse- u. Butter-Handlungen.

(Sieh Molkereiprodukte.)

Mineralöl.

(Sieh Oel u. Fett u. Petroleum.)

Eugen Bernhardt, Herrenstraße 21, ☎ 2336.
Schibajew & Co., S. M., Bischofsstr. 3.
Stern, Ph., Schmiedestr. 66.
Ter-Akopoff, J. N., Theaterb. 10
Vogel & Paulson, Marstallstraße 3, Tel. 351.

Mineralöl-Raffinerie.

Oehlrich & Co., A., Sandstr. 12.

J. N. Ter-Akopoff.
Prokurist: Hans Paplinski.
Sämtliche
Petroleum- und Mineral-Schmier-Oele.
Theater-Boul. 10.
Telephon 946.

Mineral- u. Fruchtwasser.

a) Fabriken.

Arnal Söhne, E., Mühlenstr. 16.
Auster, G., Margaretenstr. 8.
Friedenberg, Andr. Chr., Witebsker Str. 45.
Grünupp, J., Witebsk. Str. 39.
Heindl, Marie, Witebskerstr. 45.
Hümüller, K., Säulenstr. 56.
Kalnin, J., Rancksdamm 3.
Karp, K., Sprenkstr. 21.
Lehmann, Carl, Matthäistr. 49.
Needra, K., Sprenkstr. 62.
Neuland, J., Dreylingsstr. 9.
Schlüter, Th., Wenden. Str. 14.
Stabusch, Th., Säulenstr. 97.
Steffens, M., Peterh. Str. 16.
Wöhrmanns Park, Dorp. Str.

b) Handlungen.

(In d. Stadtverordneten-Sitzung vom 2./15. Sept. 1902 teilte das Stadthaupt mit, daß das Ministerium des Innern den § 6 des Orts-Statuts für die Lokale zum Verkaufe von erfrischenden Getränken, der weibliche Bedienung verbietet, aufgehoben habe.)

Dietzmann, G., kl. Lagerstr. 24.
Fuchs, J., Schmiedestr. 63.
Gorodetzky, B., Suworowstr. 14
Griffis, A., 1. Weidendamm 20.
Grünfeldt, J., Mühlenstr. 109 u. Schmiedestr. 25.
Gussau, M., Friedensstr. 4.
Herzberg, J., Wenden. Str. 11.
Jacobsohn, G., Schmiedestr. 55 und 63.
Jacobson, J., Jungfernstr. 15.
Jankewitz, J., Kalnez. Str. 95.
Lobanowsky, D., Kramerstr. 8.
Lumann, E., Böttcherstr. 3.
Naumann, M., Schmiedestr. 70.
„Narsan", Chaikewitsch, Schmiedestr. 9.
Nikolajew, A., Friedensstr. 2.
Plikis, K., Schlocksche Str. 17.
Sarrin, M., Revaler Str. 28.
Schalit, C., Jungfernstr. 15.
Seewald, B., Königsstr. 11.
Stanischewsky, K., Bischofsstr. 6.
Warbat, G., Bischofsstr. 6.
Weltzer, M., Wallstr. 1 und Königsstr. 22.

Mode- und Putzwaren-Handlungen.

(Modistinnen sieh unter Schneiderinnen und Putzmacherinnen.)

Ahrens, O., Alexanderstr. 37.
Amann, J., Neustr. 24.
Annus, P. (P. Grünberg), Schmiedestr. 3.
Aronsohn, H., Sprenkstr. 46.
Aronstamm, J., Herrenstr. 28.
Banis, Fr., Alexanderstr. 98.
Barbs, A., Alexanderstr. 8.
Baron, M., Sprenkstr. 47.
Bautzer, S., Theaterboul. 10.
Behrmann, H., Sünderstr. 1.
Blau, Anna, Scharrenstr. 21.
Blechmann & Söhne, A. S., (en gros u. en détail), Sünderstr. 9.
Blumberg, H., Alexanderstr. 24.
Blumenau, J., Alexanderstr. 113.
Bobe, B., Alexanderstr. 5.
Both, P. M., Neustr. 23.
Braßholz, A., vorm. Sander Martinsohn, Dorpaterstr. 18.
Brauer, K., Schmiedestr. 7.
Caspersohn, A., Kalkstr. 9.
Daniller, Th., Schmiedestr. 27.
Danziger, G., Kalkstr. 28.

Moritz Feitelberg,
En gros. En détail.
Riga,
Sünderstr. 6, Tel. 379.
Libau,
Kornstrasse.

Fiedler, F., Schmiedestr. 5.
Friedländer, W., Marienstr. 6.
Fuhr, D., Alexanderstr. 94.

C. Goerke,
Marstallstr. 2.
Filiale: Alexanderstr. 5.

Gold, A., Sünderstr. 15.
Goldstein, W., Herrenstr. 26.
Gottschlich, H., Schmiedestr. 4.
Grün, J., Sünderstr. 22.
Grünberg, A., Kalkstr. 4.
Grünfeldt, C., Schmiedestr. 2.
Hirschberg, J., Marienstr. 36.
Holzapfel, J., Alexanderstr. 1.
Kahn, F., Marienstr. 42.
— Nik., Alexanderstr. 108.
Kanter, D., Scheunenstr. 7.
Kantor, B., Marienstr. 8a.
Katz, M., Alexanderstr. 53.
Katzmann & Schulmann, kleine Sünderstr. 3.
Klawanski, S., Mosk. Str. 97.
Kohn, Simon, Alexanderstr. 71.

M. Kron,
gegründet 1868,
En gros. En détail.
Sünderstrasse Nr. 25.
Telephon 1172.

Krüger, Berta, Schmiedestr. 9.
Kuntze, E., Lagerstr. 12.
Landenberg, C., Scheunenstr. 24.
Larsen, E., Königsstr. 8.
Lemcün, Ch., Alexanderstr. 15.
Lewin, B., Alexanderstr. 71.
Lewin, Cäc., Alexanderstr. 104.
Lewinsohn, G., Sünderstr. 3.
Lewit, J., Alexanderstr. 145.
Lewy, M., Kalkstr. 29.
Mannsfeld, A., Schaalstr. 2.
Melle, E., Sprenkstr. 34b.
Meyer, D., Marienstr. 37.
Meyerstein, J., Alexanderstr. 103
Mosjeas, F., Schmiedestr. 12.
Müller, H., Scheunenstr. 3.

Lampen Kron- Arm- & Wand- Leuchter Bowlen Etageren Einmache-Gläser **F. Chertek**

Nathansohn & Bernheim, Sünderstr. 8.
Oestberg, J., Scheunenstr. 8.
Pack, R., kl. Schmiedestr. 24.
Paß, Josssel, Moskauer Str. 75.
Popp, Anna, Schmiedestr. 6.
Reimann, S., Alexanderstr. 91.
Rittoff, M., Elisabethstr. 85a.
Rottke, Sch., Sprenkstr. 37.
Salnikow, B. A., Steinstr. 9.
Sauerberg, M., Alexanderstr. 26.
Schilde, R., Matthäistr. 52.
Schilensky, R., Schmiedestr. 23.
Schipalowski, Chr., Scheunenstr. 26.
Schmehmann, Ch., Weberstr. 1.
Schmidel, A., Schmiedestr. 25.
Schönbar, L., Schmiedestr. 30.
Sebrowsky, J., kl. Schmiedestr. 13
Segal, E., Marienstr. 53.
Skuja, G., Alexanderstr. 96.
Slehde, K., Sprenkstr. 52.
Steckerhoff, A., Schmiedestr. 7.
Stoll, W., Alexanderstr. 3.
Swarro, A., Alexanderstr. 35.
Taffer, S., Herrenstr. 9.
Thal, Louis, Kalkstr. 9.
Thonberg, G., Alexanderstr. 81.
Treister, R., Marienstr. 43.
Wagner, N., Herrenstr. 13.
Weber, D., Schmiedestr. 8.
Wehlert, E., Alexanderstr. 17.
Weinberg, B., Alexanderstr. 12.
— B. S., Alexanderstr. 12.
Weinberg, Sch., Alexanderstr. 84.
Werder, A., Sprenkstr. 20.
Wulffsohn, E., Theaterstr. 1.

Möbel=Handlungen.

(Alte Möbel sieh Althändler.)

Associations=Möbel=Magazin der deutschen Tischler und Stuhlmacher, Wallstr. 18.

Robert Bergmann
Inhaber:
J. Kliem,
Wallstr. 20, Ecke Kalkstr.
Telephon 812.
Begründet 1876.

Berwitz, J., Marienstr. 4.
Birk, K. M., Jakobsstr. 3.
Dombrowsky, F., Elisabethstr. 87
Eliasstamm, E., Kaufhof 19.
— S., Königsstr. 12.
Jacobsohn, L., Herrenstr. 29.

J. Jaksch & Co.,
Schaalstr. 11.
Gartenmöbel und kleine Luxusmöbel.

Idelsack, D., Theaterboul. 7.
Jospaitis, A., Suworowstr. 14.
Jurjan, M., Suworowstr. 28a.
Kahaner, M., Kaufhof 25.

Ameublements artistiques de la maison moderne
propr. **H. Kahn**
Riga, Sandstrasse Nr. 22.
Tel. Nr. 1772.

Etablissement für complete Wohnungs-Einrichtungen u. Inneren Ausbau.
Pläne und Kostenanschläge gratis.

Kairis, J., Kaufhof 27.
Konon, L., Pauluccistr. 1.
Kruhmin, J., Marienstr. 13.
Kudwien, Ed., Sandstr. 21.
Liberis, N., Elisabethstr. 87 u. Wallstr. 15.
Mecketh, G., Sandstr. 23.
Nitawsky, Terenty, Kaufhof 24.
Ordinsky, S., Mosk. Str. 119.
Pawlow, E. E., Wallstr. 7.
Petrowitz, Chr., Sandstr. 28.
Petrowsky, A., Kaufhof 18.
Plesnewitsch, F., Kaufhof 16.
v. Podrez, B. (Korbmöbel), Alexanderstr. 6.
Rittow, Ch., Kaufhof 13.
Rudolf, Jos. (Agent der Wiener Möbelfabrik Gebr. Thonet), Altstadt 8.
Schalit, J., Weberstr. 2.
Smildsin, G., Sternstr. 30.
Stahlberg, P. M., Kaufhof 42.
Stahlberg, P. M., Kaufhof 15.
Ukonin, A. (Wiener Möbel), Theaterboul. 8.
Wainstein, A. S. B., Kaufhof 31.
— B., Elisabethstr. 20.
— L. M., Kaufstr. 10.
— S. B., Wallstr. 31.
Wainstein, S. L., Kaufhof 26.
Wohl, M., Kaufhof 28.
— R., Kaufhof 12.
v. Westermann (Bureau=Einrichtungen), Thronfolgerboul. 11.
Wyrzykowski, M., Wallstr. 11.
Zachel, K., Kaufhof 23.

Möbel=Transport=Geschäfte.

Block, Jul., Romanowstr. 37.
„Expreß", Dienstmann=Artell, kl. Schmiedestr. 16.
Friedmann, S., Gertrudstr. 103.
Massalsky, E., Dorotheenstr. 10.
Rigaer Träger=Artell, Schmiedestr. 56.

Molkereiprodukte.

„Altmocken", Schloßstr. 7, Kirchenstr. 4a.

Baltische Molkerei.

Baltische Molkerei, Baron James v. Wolff=Rodenpois, Romanowstr. 78.
Busch, A., Färberstr. 6.
Dänische Butterhandlung, Weberstr. 14.
„Engelhardtshof," Wallstr. 2.
Kaulin, L., Dorpater Str. 52.
Kreutzer, E., Alexanderstr. 13.
Mariupolsky, A., Basteiboul. 7.
Martens, W., Bauskesche Str. 4.

Milch-Kuranstalt,
Sandstr. 6.
Telephon Nr. 1218.
Kefyr, Kindermilch. Laboratorium.

Natrin, K., Wendensche Str. 2.
Nörgaard, H. A., Basteiboul. 7.
Rigaer Molkerei, C. Robinson, Karolinenstr. 20.
Seemel, O., Elisabethstr. 77.
Gesellschaft „Selbsthilfe", Wallstr. 2.
Kurgansche landwirtsch. Gesellsch., Joh. Siewert, Scharrenstr. 8.
Thielmann, C., Scharrenstr. 4.
Weiß, J., Dorpater Str. 36.

Motore.

Grünberg & Hartmann, grosse Sandstrasse 4. General - Vertretung der Gasmotorenfabrik, Akt.-Gesellschaft Köln - Ehrenfeld, Köln-Ehrenfeld.

Otto Keller,
Thronfolgerboulev. 15.
Vertreter der Fabrik **Karl Donath** in **Leipzig-Eutritzsch.**

Russische Maschinenbau-Aktien-Gesellschaft
Gebr. Körting
Nikolaistr. 8. — Tel. 761.
Tel.-Adr.: Körting, Riga.
Gas-, Petroleum-, Benzin- und Spiritusmotoren, Kraftgasanlagen.

Langensiepen & Co.
Maschinenlager und technisches Geschäft.

Mühlen.

a) Farbholzmühle.
Stein, F., Alexanderstr. 84.

b) Gypsmühle.
Zelm & Böhm, Ballastdamm 70.

c) Knochenmühle.
Armitstead, George, jun., Mühle: Moskauer Str. 235, Kontor: Marstallstr. 24.

d) Mahlmühlen (Dampf=).
Kallmeyer, A. A., Mühlenstr. 163.
Makarow, K., Katharinenstr. 18.
Matwejew, N. E., Alexanderstr. 151.
Nessadomow, A., Smolensker Str. 11.
Niedermeier, H., Industriestr. 7.
Stein, F., Alexanderstr. 84.

e) Mahlmühlen (Wasser=).
Marienmühle (M. Bagg), Altonaer Str. 9.

f) Mahlmühlen (Wind=).
(Sieh auch Müller.)
Ecke, Joh., Bauskesche Str. 46.
Restmann, J., Vogelstr. 6.

g) Mineralmühle.
Thalheim, Georg, Wohlershof, Kontor: Schloßstr. 16.

h) Oelmühlen.
Aktien=Gesellschaft der Rigaer Dampfölmühle, vorm. Wm. Hartmann, Fabrik: Mitauer Str. 21, Kontor: Sandstr. 15.
Klimow, S. P., Romanowstr. 78.
Gesellsch. d. Rig. Cementfabrik u. Oelmühle C. Ch. Schmidt, alte Mitauer Str. 62, Kontor: kl. Schwimmstr. 4.

i) Sägemühlen.
(Sieh unter Sägemühlen.)

k) Salzmühlen.
Komen, J., Schiffsstr. 40.
Markow, J., Dünauferstr. 1.
Nessadomow, A., Smolensker Str. 11.

l) Zuckermühlen.
Heinrich, Emil, Rigaer Riesingstr. 10.
Rücker, John, Moskauer Str. 15

Mühlenbauanstalten.

R. H. Borchert,
Münzstrasse 9, Telephon 667.
Meyer & Co., Ferd., Königsstr. 32.
— Hugo Herm., Theaterboul. 3.

G. Pirwitz & Co.,
gegründet 1877.
Petersburger Chausée 1.
Telephon 244.

„Richard Pohle, Akt.=Gesellsch., 1. Weidendamm 17/19.

F. Chertek Kaufstr. 12 Inhaber: Forstmann & Spunde — Reichhaltiges Lager in Crystall Porzellan Fayence Majolica Skulpturen Alfenide der Fabrik Krupp.

Mühlsteine.

R. H. Borchert,

* Comptoir: Münzstr. 9.

Mühlsteinlager:

Am Dünaquai beim Schloss.
Telefon 667.

Ferd. Meyer & Co.

Kontor:
Königsstr. 32, Tel. 536.

Fabrik:
Kalnezeemsche Str. 36, Tel. 751

G. Pirwitz & Co.,

gegründet 1877.
Petersburger Chausée 1.
Telephon 244.

Müller.

* bedeutet Amtsmeister.

Bagg, M., Altonaer Str. 9.
Ecke, Joh., Bauskesche Str. 46.
*Matwejew, N. J., Alexanderstr. 151.
*Niedermeier, A. und H., Industriestr. 7.
*Schabert, Fr., Kämmereistr. 2.

Müllerei-Maschinen.

R. H. Borchert,
Münzstrasse 9, Telephon 667.

G. Pirwitz & Co.,

gegründet 1877.
Petersburger Chausée 1.
Telephon 244.

Ferd. Meyer & Co.

Kontor:
Königsstr. 32, Tel. 536.

Fabrik:
Kalnezeemsche Str. 36, Tel. 751.

Mützenmacher.

(Sieh auch Hut- und Mützenfabriken und -Handlungen.)

Aß, Schl., Moskauer Str. 42.
Basner, N., Schmiedestr. 33.
Drismann, J., Elisabethstr. 85a.
Friedmann, A., Dünamarkt 110 und 113.
Hasewelsky, H., Mosk. Str. 36.
Jankelewitsch, E., Mosk. Str. 35
Kirsner, M., Alexanderstr. 113.
Krachmanow, P., Marienstr. 13.
Lewin, Sch., Eliasstr. 2.
Pinzker, N., Kalkstr. 22.
Riff, R., Alexanderstr. 113.
Taitz, B., Moskauer Str. 79.
— J., Sprenkstr. 34.

Musikalienhandlungen.

Bloßfeld, K., Alexanderboul. 1.
Deubner, J., Kaufstr. 14.
Faber, K., Königsstr. 9.

Arthur Gizycki,

Sandstr. 36.
Telephon Nr. 1015.

Goltz & Co., W., Ecke der kl. Sand- u. kl. Schmiedestr.
Maurach, E., Scheunenstr. 9.
Neldner, P., Theaterboul. 2.
Ußleber, Herm., Brauerstr. 8.

Musikinstrumenten-Handlungen.

(Für Tasteninstrumente sieh Pianofortehndlg.)

Butti, F., Suworowstr. 37.
Ikert, J., Kalkstr. 16.
Jurjan, P., Suworowstr. 28a.
Kießling, W. C., Jakobsstr. 3.
Lessing, L., Mühlenstr. 84.
Mailund, M., Kalkstr. 18.
Oberg, C., Weberstr. 12.
Purpeter, A., Zaunstr. 1.

J. Redlich,
Englisches Magazin.
Spezial-Abteilung für Musikinstrumente. Ecke Kalkstr. u. Theaterboulevard. Eigene Werkstätte für Musikinstrumente. Silberne Staatsmed. Rig. Jubil.-Ausstellung 1901. Reparaturen aller Musikinstrumente werden jederzeit entgegengenommen.

Jul. Heinr. Zimmermann
Riga,
Scheunenstrasse Nr. 15.
Eigenes Haus,
vorm. Engelmann.
Telefon Nr. 1887.

Musikinstrumenten-Reparatur-Werkstätte.

Effert, F., Newastr. 31.

J. Redlich,
Englisches Magazin.
Spezial-Abteilung für Musikinstrumente. Ecke Kalkstr. u. Theaterboulevard. Eigene Werkstätte für Musikinstrumente. Silberne Staatsmed. Rig. Jubil.-Ausstellung 1901. Reparaturen aller Musikinstrumente werden jederzeit entgegengenommen.

Sukko, R., Schmiedestr. 38.

Jul. Heinr. Zimmermann
Riga,
Scheunenstrasse Nr. 15.
Eigenes Haus,
vorm. Engelmann,
Telefon Nr. 1887.

Nadel-Fabrik.

E. Bing & Co., Alex.-Str. 147a.

Nadler.

* bedeutet Amtsmeister.

Taube, Th., Scharrenstr. 8.
*Windisch, Th., Herrenstr. 19.

Näh- und Stickmaschinen.

Buhje, Gust., Herrenstr. 34.

Fortuna
Nähmaschinen-Handlung
Karlsstrasse 21,
gegenüber der 3. Klasse des Tuckumer Bahnhofs.
Filiale: Alexander- und Thronfolger-Boul.-Ecke Nr. 11.

C. Goerke,

Marstallstrasse 2, Tel. 1403.
Alexanderstrasse 5, Tel. 2603.

Kronberg, J., Herrenstr. 28.
Lühr & Co., Sandstr. 7.
Ruth, W., Herrenstr. 25.
Ruttakas, M., Weberstr. 20.

Kompanija Singer.

Singer-Nähmaschinen

für den Hausgebrauch
und alle industriellen Zwecke.
Magazine:
Alexanderboul. 1, Tel. 1536.
Lagerstrasse 7a.
Kontor: Packhausstrasse 5,
Telefon 3136.

M. Steinberg

vorm. E. Sagowsky
Nähmaschinen, Strickmaschinen und Velociped-Handlung
Weberstr. 21. Tel. Nr. 741.

Nagel-Fabriken.

sieh Drahtfabriken.

Naphtha-Motore.

Langensiepen & Co,
Maschinenlager und
Technisches Geschäft.

Nickelwaren.

(Sieh auch Haus- und Küchengeräte.)

J. Jaksch & Co.,
Schaalstr. 11.
Niederlage von prima nickelplattirten Waaren.

J. Redlich,
Englisches Magazin.
Special-Abtheilung
für complete Aussteuern.

Niet-Einrichtungen.

Langensiepen & Co.,
Maschinenlager und
Technisches Geschäft.

Notäre, öffentliche.

Bochanow, A., Spr. 9—4, Basteiboul. 2.
v. Chmielewski, Vincent, Spr. 9—3, Scheunenstr. 17.
Hirschmann, Paul Leop.', Theaterboul. 9.
v. Hörschelmann, Edg., Kaufstr. 5.
Ibianski, Joh., Wallstr. 30.
v. Kiersnowski, Sigism., Wallstr. 15.
v. Puzyna, J., Spr. 9—6, Scheunenstr. 9.
Wulffius, Gotthard, Kalkstr. 30.

Notendruckereien.

v. Grothuß, A., Schmiedestr. 43.
Ußleber, Herm., Brauerstr. 8.

Lampen Kron- Arm- & Wand- Leuchter Bowlen Etageren Einmache-Gläser **F. Chertek**

Notenhandlungen.

Jul. Heinr. Zimmermann,
Riga,
Scheunenstrasse Nr. 15.
Eigenes Haus,
vorm. **Engelmann,**
Telefon Nr. 1887.

Oefen.

(Sieh auch Kacheln u. Töpfer).

Russische Maschinenbau-Aktien-Gesellschaft
Gebr. Körting
Nikolaistr. 8. — Tel. 761.
Tel.-Adr.: Körting, Riga.
Kaloriferen für Zentralheizungs- und Trockenanlagen.

Langensiepen & Co.
Maschinenlager und technisches Geschäft.

J. Redlich,
Englisches Magazin.
Ventilations-Dauerbrandöfen, Transportable Petroleum-Heizöfen.

Oele.

Gesellschaft für Oelindustrie,
Grünerwald & Richter.
Technische
Fette und Oele,
speziell:
Cylinderöle, Gasmotorenöl, Bohröl u. a.
2. Weidendamm 48, Tel. 2623, Postfach 162.

Oelhandlungen.

Eugen Bernhardt, Herrenstraße 21, ☎ 2336.
Felmann, Raf. (Benzin und Terpentin), Romanowstr. 53.
Forostowsky, Paul, Jakobsstr. 20
Gussjew, J. W., kl. Neustr. 5.
Herskind, J. A., Palaisstr. 3.
Lotto, F., Palaisstr. 5.
Martinson, Joh., Dorp. Str. 8.
Missiuro St., Todlebenboul. 2.
Nevermann & Co., Karl, Neustr. 30.
Nobel, Gebr., Thronfolgerb. 11.
Oehlrich & Co., A., Sandstr. 12.
Popow, Gebr., Sünderstr. 35.
Schmidt, C. Ch., Palaisstr. 3.
Schwarz & Co., Marstallstr. 9.
Shukow, A. M., Smolensker Str. 17.
Stern, Ph., Schmiedestr. 66.
Ter-Akopoff, J. N., Theaterboul. 10.
Max Tischbein, Altstadt 16. Lager von Maschinenölen. Lager von Cotton oil. (Baumwollsamen-Oel.)
Thalheim, Georg, Schloßstr. 16.
Tschikste, F., Wallstr. 18.

Oelmühlen- und Oelkuchenmüllereien-Einrichtungen.

Vogel & Paulson, Marstallstraße 3, Tel. 351.

Ofenfabriken.

Zelm & Böhm, Theaterboul. 11.

Optische Magazine.

Bernhardt, W., Kalkstr. 4.
Bertels, Carl, Kalkstr. 18.

Heinr. Dettmann,
Optisches Magazin und Werkstätten,
Kaufstr. Nr. 4,
im eigenen Hause.

Optisch. Magazin

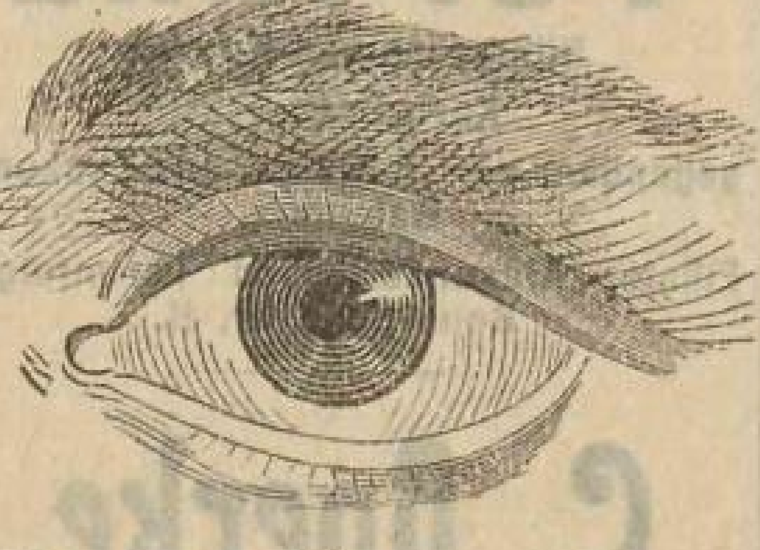

Ernst Gernsdorff
Kaufstrasse 9.

Masel, A., Kalkstr. 31.
Prindull, R., Sünderstr. 10.
Ramberg, John, kl. Schmiedestr. 20.
Zelewitz, K., Pferdestr. 3.

Orgelbauer.

Emil Martin & Co.
Orgelbau-Anstalt.
Industriestrasse Nr. 9.

Packungs-Materialien aller Art.

Langensiepen & Co.,
Maschinenlager und Technisches Geschäft.

Papier.

a) Fabriken.

A.-G. d. Balt. Cellulose-Fabrik in Schlock, Niederlage: Marstallstr. 24.
Bruns & Co., Eduard, Fabr.: Jägelmühle, Niederlage: Küterstr. 1.
Bruns & Co., Eduard, Papierfabrik. Fabrik: Jägelshof, Niederlage: Küterstr. 1.
Knopp, G., Kontor: Domplatz 9, Fabrik: Bauskesche Str. 57.
Kulikows Erbin, J. M., Romanowstr. 70.
Ges. der Papier- und Pappenfabrik M. H. Kymmel, Schwimmstr. 10.
Miedtke, O., Champetresche Str.
Akt.-Ges. Rigaer Pap.erfabriken, Brauerstr. 12.

b) Handlungen.

Akt.-Ges. d. Balt. Papier- u. Pappenfabrik (Fabrik Staizel), Marstallstr. 15.
Eugen Bernhardt, Herrenstraße 21, ☎ 2336. (Vertreter v. Papierfabriken.)

J. Burchard,
Herrenstr. 24.
Telephon Nr. 300.

Papier-Fabriklager
A. Chantoff
Gr. Neustr. 18, Tel. 399.
Verkauf der Fabrikate des
„Finnischen Papierverein"
Post-, Schreib-, Pergament-, Pergamin-, Seiden- und Cigaretten-Papiere. Filtrir- und Flaschenpapiere.
☛ **Braune u. graue**
Packpapiere
(in Bogen und Rollen)
und
Beutel etc.

Dembo, Itzig, Küterstr. 1.
Grünwaldt & Co., Ottomar, Schmiedestr. 4.
A.-G. d. Revaler Papierfabriken E. J. Johannson, Scheunenstr. 6.
Irschik, Eug. W., kl. Neustr. 6.
Lipkin, A., Schwimmstr. 28.
Lyra, August, Kaufstr. 3.

Papiermaschinen.

Mantel, R. H., Akt.-Gesellsch., Dünamündesche Str. 35.

Papierwäsche.

Tischbein, Max (Agentur Mey & Edlich), Altstadt 19. Wegen Inserats sieh S. 16.

Pappdächer.

J. Holck & Co.
Schlossstr. 18.

Pappen-Handlungen.

Eugen Bernhardt, Herrenstraße 21, ☎ 2336. (Dach- u. Wandpappen.)

J. Burchard,
Herrenstr. 24.
Telephon Nr. 300.

L. M. DANNENHIRSCH,
Jakobsstrasse 16a,
Telefon 2808.
Pappen
aller Art.

Hafferberg, R. John (Lumpen-Leder- u. Holzpappe), Herrenstr. 22.
Höflinger & Co., A., Wasserstr. 6.
Irschick, Eug. W., kl. Neustr. 6.
Kymmel, M. H., Schwimmstr. 10
Sommer, Bernh., Dorp. Str. 33.

Parfümerie-Fabriken u. -Handlungen.

„Avance," Sprenkstr. 21 und Kaufstr. 16.

H. A. Brieger,
Seifen- u. Parfümeriefabrik.
Fabrik und Niederlage:
Säulenstrasse 10, Tel. 350.
Engros-Lager in der Stadt:
Kalkstrasse I. Tel. 339.
Magazine: Säulenstr. 10.
Kalkstr. 1.
Sünderstr. 8.

F. Chertek Kaufstr. 12
Inhaber: Forstmann & Spunde
Reichhaltiges Lager in Crystall Porzellan Fayence Majolica Skulpturen Alfenide der Fabrik Krupp.

Busch, Alfr. Th., kl. Jungfernstr. 4 u. Münzstr. 8.

A. Oehlrich & Co.

— J., Altonaer Str. 1.
Behrsin, M., Matthäistr. 92.
...hleifer, Marienstr. 8.

Bonitz,
...b. Borchardt
...enstrasse 65.
...pezialitäten:
...-Aufnahmen,
...össerungen.
...elefon 2225.

... Nik., Mühlenstr. 92.
... & Co., Mühlenstr. 67.
... E., Alexanderstr. 6.

...rd Geissler,
...graphisches
...Atelier.
...derstrasse 8.
...lefon 2012.

...lisabethstr. 95.
... Romanowstr. 68.
...J., Waldstr. 3.
... D., Alexanderstr. 3.

...Grün
...andstrasse Nr. 4,
...efon 1712.

...sperger & Co.
...bethstr. 57,
...efon 590
...ndet 1894.

...H., Petersb. Ch. 36.
..., Petersb. Ch. 131.
..., K., Schmiedestr. 27
..., Jos., Moskauer
...
... W., Lagerstr. 13.
...osky, W, Alexander-
...
..., Pernauer Str. 16.
...K., kl. Königsstr. 12.
... J., Lagerstr. 54 u.
...33.
..., alte Mit. Str. 42.
..., P., Suworowstr. 30
..., Augustenstr. 17.
... Suworowstr. 20.
...Ed., Alexanderstr. 163

...rtek

Notenhand...

Jul. Heinr. Zi...
Rig...
Scheunenstra...
Eigenes ...
vorm. Enge...
Telefon N...

Oefe...
(Sieh auch Kache...

Russische Ma...
Aktien-Ges...
Gebr. K...
Nikolaistr. 8. ...
Tel.-Adr.: Kö...
Kalorife...
Zentralheiz...
Trockena...

Langensie...
Maschinen...
technische...

J. Rec...
Englisches ...
Ventilations-Da...
Transpo...
Petroleum-...

Oel...

Gesellsch...
Oelindu...
Grünerwald ...
Techn...
Fette u...
spez...
Cylinderöle, G...
Bohröl...
2. Weidendam...
Postfac...

Oelhand...

Eugen Bern... straße 21, ...
Felmann, Raf. (... pentin), Rom...
Forostovsky, Pa...
Gussew, J. W. ...
Herskind, J. A...
Lotto, F., Pal...
Martinson, Joh...
Missiuro St., ...
Nevermann & ... str. 30.
Nobel, Gebr., ...
Oehlrich & Co., ...
Popow, Gebr., ...
Schmidt, C. ...
Schwarz & Co. ...
Shukow, A. ... Str. 17.
Stern, Ph., S...

F. C...

Ter-Akopoff, J. N., Theater-boul. 10.

Dembo, Itzig, Küterstr. 1.
Grünwaldt & Co., Ottomar,

„БАЛТИКЪ"
А. Э. и Ко., РИГА.

Schutz- Marke.

A. O. & Co., RIGA.
„BALTIC"

„BALTIC"

Special-Petroleum
von

A. OEHLRICH & Co., Riga.

Leuchtöl von unübertroffener Qualität.

Das Special-Petroleum „Baltic" ist ein durch doppelte Destillation und Raffinirung gewonnenes Leuchtöl, welches vor dem Versand auf speciell dazu konstruirten Filterpressen filtrirt wird. Dasselbe ist daher frei von Säure, Laugen und anderen Bestandtheilen, welche den Lampendocht verunreinigen u. die Brennkraft vermindern.

„Baltic" hat ein leichteres spec. Gewicht, als das gewöhnliche Petroleum, es steigt daher leichter im Docht in die Höhe als gewöhnliches Petroleum, brennt mit gleichmässiger heller Flamme und ist bei höchster Leuchtkraft sparsam im Gebrauch. Zufolge seines hohen Flammpunktes schliesst „Baltic" jede Gefahr einer Explosion aus.

„Baltic" ist in Farbe heller als jedes andre russ. Leuchtöl und von höchster Reinheit. Es russt nicht und verbreitet beim Verlöschen der Lampe nicht den unangenehmen Petroleumgeruch, wie die gewöhnlichen Brennöle.

Vor dem Gebrauch des **„Baltic"** ist das Lampenbassin von dem bisher gebrauchten Petroleum gründlich zu reinigen, der Lampendocht zu erneuern und ebenfalls der Brenner einer Säuberung zu unterziehen.

„Baltic" kommt in **plombirten** Blechkannen v. **1 Pud** (ca. 17 Stof), **10 Stof** u. **5 Stof** in den Handel u. wird den Abnehmern ohne Preiserhöhung direkt ins Haus zugestellt.

Bestellungen bitte zu richten an die eigene

FABRIK-NIEDERLAGE:

Herrenstrasse 21. **RIGA.** **Telephon 2336.**

A. OEHLRICH & Co

№ 4. XII. (1285/05). 50. F. Deutsch, Riga.

Busch, Alfr. Th., kl. Jungfernstr. 4 u. Münzstr. 8.
Kamarin, Gebr., Rathhauspl. 15.
Leelkok, G., Apothekerstr. 16.
Loß & Co., Alex., Kaufstr. 13.
Mülhens, Ferd., Karolinenstr. 22 und Scheunenstr. 15.
Rudsroog, M., Sünderstr. 15.
Schulmann, Sch., Mosk. Str. 52
Strauß, G., Weberstr. 3.
Thal, Louis, Kalkstr. 9.
Wetterich, Ad., Schwimmstr. 13.

Parkett-Fabriken.

Häusermann, R., Industriestr. 5.
Leroff & Ahrendt, Walzwerkstr. 1.

Julius Potempa,
Parkettfabrik,
Niederlage: Albertstr. 3.
Telephon 1680.

Parkett-Handlungen.

Frisk & Co., Jakobsstr. 20.
Stieda, Herm., Marstallstr. 24.

Pelzwarenhandlungen.
(Sieh auch Kürschner.)

Cahn, M. S., Herrenstr. 3.
Cahn & Preiß, Weberstr. 2.
Jappa, D., Sünderstr. 7.
Mertens, F. L., Herrenstr. 6.
Rattay, C. A., kl. Schmiedestr. 7.
Schiebuhr, H., Scharrenstr. 9.
Schapiro, M. J., Sünderstr. 27.

Pensionate.

Abol, M., Marienstr. 4.
Bohms, M., Dorpater Str. 1.
Dommerstern, M., Marienstr. 13.
Dumpff, A., Gertrudstr. 22.
Eckhardt, E., Andreasstr. 1.
Grünberg, P., Elisabethstr. 67.
Grünwaldt, M., Steinstr. 7.
Grundmann, J., Mühlenstr. 101.
Häusler, E., Mühlenstr. 29.
Hagen, M., Alexanderstr. 4.
Krause, U., Frau, Elisabethstr. 18.
Mischke, M., Antonienstr. 4.

Petroleumhandlungen.

Eugen Bernhardt, Herrenstraße 21, ☎ 2336.
Busch, Alfr. Th., kl. Jungfernstr. 4 und Münzstr. 8.
Eljaschow, M., Marstallstr. 20.
Felmann, R. L., Romanowstr. 53
Hanschkinewitz, T., Kalnezeemsche Str. 4 und 88.
Hartmann, C. G., Königsstr. 17.
Hirschmann, M. S., Herrenstr. 27.
Höflinger, P., vorm. E., Neustr. 12.
Laschkow, G. G., Neustr. 37.
Lotto, F., Palaisstr. 5.
„Martinson, J., Dorp. Str. 8.
„Masut", Pauluccistr. 11.
Missiuro, St., Alexanderboul. 2.
Nevermann & Co., C., Neustr. 30
Nobel, Gebr., Thronfolgerbl. 11.

A. Oehlrich & Co.
Petroleum-Raffinerie
Mineralöl-Werke.
Kontor:
Sandstraße 6, Telefon 181.
Fabrik-Niederlage:
(Spezialpetroleum Baltic)
Herrenstr. 21, Telefon 2336.

Pogoda, M., Sandstr. 15.
Schibajew & Co., S. M., Bischofsstr. 3.
Schukajew, G. P., Neustr. 33.
Ter-Akopoff, J. N., Theaterb. 10 und Turmstr. 4, Tel. 2095.
Tschikste, J., Wallstr. 18.
Woronzow, N. N., Schaalstr. 1.

Petroleum-Lokomobilen.

Grünberg & Hartmann, Sandstr. 4.

Petroleum-Motore.

Grünberg & Hartmann, große Sandstr. 4.

Russische Maschinenbau-Aktien-Gesellschaft
Gebr. Körting
Nikolaistr. 8. — Tel. 761.
Tel.-Adr.: Körting, Riga.

Langensiepen & Co.
Maschinenlager und technisches Geschäft.

Petroleum-Motore
Original
Vertreter:
A. Wisniewski.
Theaterboul. 11. — Tel. 1126.

Petroleum-Raffinerien.

Oehlrich & Co., A., Sandstr. 6.

J. N. Ter-Akopoff,
Prokurist: Hans Paplinski.
Petroleum- und Mineralöl-Raffinerie.
Lager:
Rjasansche Str. 3. Tel. 1101.
Kontor:
Theaterboulev. 10. Tel. 946.

Pferdegeschirr-Handlungen.

Alichanow, W. S., Kalkstr. 11.
Eljaschew, J., Dorp. Str. 11.
Herbst, G., Alexanderstr. 6.
Krebs, L., Dorpater Str. 28.

F. M. Krutelew,
Pferdegeschirre, Sattlerartikel, Leder, Filz, Bresente u. s. w.
Ziegelfabrik.
Sünderstrasse 31. Tel. 1123.

Mitschke, J., Herrenstr. 11.
Rudowitz, J., Weberstr. 14
Sawitzky, O., Mühlenstr. 2.
Wolkow, N. T., Kalkstr. 19.

Pflastersteine.

Ellermann, Chr., Mosk. Str. 22

J. Holck & Co.,
Schlossstr. 18

Pflasterungen.

Freyberg, Aug., Säulenstr. 67.

J. Holck & Co.,
Schlossstr. 18.

Pflugscharen- u. Spaten-Fabriken.

Martinsohn, S., Nikolaistr. 58
Rückward, O., Katharinend. 35.

Pharmaceut. Präparate.
(Sieh auch chem.-techn. Labor.)

Mielentz, Osc., Kaiserg.-Str. 16.
Grüning, W., 2. Weidend. 21a.
Pychlau & Co., Constantin, Champetresche Str. 3.

Phosphorbronze.

H. v. Westermann,
Vertreter der Firma
H. Gerdes, in Kattowitz,

Photographen.

Asper & Wehrmann, Mühlenstr. 61.
Baumann, H., Sprenkstr. 36.
— J., Altonaer Str. 1.
Behrsin, M., Matthäistr. 92.
Bojarski-Schleifer, Marienstr. 8.

W. Bonitz,
vorm. Rob. Borchardt
Mühlenstrasse 65.
Spezialitäten:
Kinder-Aufnahmen,
Vergrösserungen.
Telefon 2225.

Borchardt, Nik., Mühlenstr. 92.
v. Bylinski & Co., Mühlenstr. 67.
v. Eggert, E., Alexanderstr. 6.

Richard Geissler,
Photographisches Atelier.
Alexanderstrasse 8.
Telefon 2012.

Giesecke, Elisabethstr. 95.
Gipfel, V., Romanowstr. 68.
Gröning, J., Waldstr. 3.
Grousiner, D., Alexanderstr. 3.

C. Grün
Grosse Sandstrasse Nr. 4,
Telefon 1712.

Hebensperger & Co.
Elisabethstr. 57,
Telefon 590
Gegründet 1894.

Hermann, H., Petersb. Ch. 36.
Jansohn, D., Petersb. Ch. 131.
Kistenmacher, K., Schmiedestr. 27
Kowalewsky, Jos., Moskauer Str. 61.
Kowalewsky, W., Lagerstr. 13.
v. Malinowsky, W., Alexanderstr. 5.
Mateus, R., Pernauer Str. 16.
Neumann, K., kl. Königsstr. 12.
Pawlowski, J., Lagerstr. 54 u. Asylstr. 33.
Reekstin, J., alte Mit. Str. 42.
Rodoschenko, P., Suworowstr. 30
Sarrin, J., Augustenstr. 17.
Saulit, A., Suworowstr. 20.
Scharagin, Ed., Alexanderstr. 163

Lampen Kron- Arm- & Wand-Leuchter Bowlen Etageren Einmache-Gläser **F. Chertek**

C. Schulz

Nikolaistrasse Nr. 3.

Tel. 108.

Sohnwald, P., kl. Königsstr. 12.
Schunewitsch, A., Alex. Str. 5.
Spohnberg, K., Kalnez. Str. 22.
Werigo, Ther., Mitauer Ch. 5.
v. Wirschikowski, L., Alex.-B. 2.
Wischnewsky, K., Alex.-Str. 103.
Woizenowitsch, M., Friedensstr. 12.

Photo-, Litho- und Typographie-Bedarfsartikel.

F. A. Baclesse,

Alexanderstr. 1.

Photographische Artikel aller Art.

Anfertigung v. Copien nach eingelieferten Negativen.

Carl Bertels.

Kalkstr., Haus des Ulei.

Grösstes Lager photographischer Artikel und optischer Waaren

Borchardt, E., Wallstr. 10.
Butzler & Co., M., Alexanderstr. 36.
Dettmann, H., Kaufstr. 4.

Erich Doebler,

Newastr. 8, Tel. 2202.

Engros

Niederlage photographischer Bedarfsartikel in- und ausländischer Herkunft.

Gernsdorff, E., Kaufstr. 9.

J. O. Haase

vorm. Stamm & Co.

Sandstr. 4,

— *Telefon 1478.* —

Hebensperger, Carl Maria, Sandstr. 32.
Müller, Ulrich, Johannisstr. 3.
Prieskorn, Th., Schloßstr. 21.
Purpeter, A., Zaunstr. 1.
Ramberg, J., kl. Schmiedestr. 20.

Pianoforte-Fabriken.
(Sieh auch Instrumentenmacher.)

Friedrich, Ad., Polizeikasernenhof 7 und 9.
Johannsohn, Th., Weberstr. 8.
Martin, R., Marstallstr. 26.
Strauß, R., Kalnez. Str. 46.
Weinberg, J., Marienstr. 21.

Carl Weise,

Pianoforte-Fabrik

kleine Schmiedestr. 2.

Pianoforte- und Harmonium-Handlungen und Verleihgeschäfte.

Aull, L. F., Königsstr. 3.

O. Loewicke,

Pianoforte- und Harmonium-Handlung u. Vermiete-Geschäft.

Marstallstrasse 16, 1 Treppe.

Johannsohn, Th., Weberstr. 8.
Jurjan, P., Suworowstr. 28.
Kießling, W. C., Jakobsstr. 3.
Liberis, R., Elisabethstr. 87 u. Wallstr. 15.
Martin, Rud., Marstallstr. 26.
Neldner, P., Theaterboul. 2.
Oberg, Carl, Weberstr. 12.
Strauß, Rich., Kalnez. Str. 46.
Weinberg, J., Marienstr. 21.
Zietemann, Ed., Pferdestr. 11.

Fabrik und von Musik- **Hauptdépôt Instrumenten.**

Jul. Heinr. Zimmermann,

RIGA,

Scheunenstrasse Nr. 15. Telefon 1887.

Eigenes Haus, vorm. Engelmann.

Alleinvertreter der berühmten **Pianoforte-Fabriken**

Gustav Fiedler, Leipzig,

Gebr. Diederichs, St. Petersburg,

empfiehlt zu **Original-Fabrikpreisen**

Flügel u. Pianinos

obiger und anderer erstklassiger Fabriken.

Abzahlung. Umtausch. Miete.

Preis-Kurant gratis.

Plissé-Brenn-Anstalt.

Danziger, A., Revaler Str. 5.
Eichel, M., Gertrudstr. 37.

A. Hack,

mechanische Stickerei und Plissé-Brenn-Anstalt,

Alexanderstrasse Nr. 92.
Filiale: kl. Schmiedestr. 22.

Kukkerz, O., Scharrenstr. 11.

Porzellan-Fabriken.

Jessen, J. C., Neu-Mühlgraben, Kontor: Schloßstr. 18.
Kusnezow, M. S., Moskauer Str. 259, Niederlage: Sünderstr. 17.

Porzellan-Malerei.

J. Jaksch & Co., Riga,

mehrfach prämiirt.
Ausführung jeder gewünscht. Decoration, Monogramme, Wappen etc. Bestellungen an das Geschäftslokal, Schaalstr. 11.

Porzellan- und Fayence-Handlungen.

Blumes, M., Weberstr. 16.
Chatkewitsch, A. G., Kalkstr. 27.
F. Chertek, Kaufstr. 12.

J. Jaksch & Co.,

Schaalstr. 11.

Tisch- und Theeservices, Kuchenkörbe etc. Eigene Porzellanmalerei.

Hirschfeld, Eide, Dünam. 120.
Jannsohn, P., Weberstr. 20.
Kaltun, L., Moskauer Str. 21.
Kusnezow, J. J., Weberstr. 11.
— M. S., Sünderstr. 17.
Matthisohn, J., Suw. Str. 24.
Morosow, A., Dorpater Str. 14.
Muschke, J. E., Dorp. Str. 18.
Seltz, A., Sprenkstr. 34a.
Trofimow, J. M., Herrenstr. 10.
Vögeli, P., Stegstr. 3.

Posamentiere.
* bedeutet Amtsmeister.

Posamentier-Geschäft von

Johann Birk,

Amtsmeister,
(gegründet **1887**.)

Marstallstrasse 4.

F. Chertek

Kaufstr. 12
Inhaber: Forstmann & Spunde

Reichhaltiges Lager in Crystall Porzellan Fayence Majolika Skulpturen Alfenide der Fabrik Krupp.

Birk, W., kl. Königsstr. 10.
*Eglitt, J., kl. Sandstr. 8.
*Lindenberg, J., Stegstr. 8.
Möckel, Herm., Kurische Str. 1.
Sacharewitsch, B., Kurmanowstr. 20a.
Sarkan, H., Sandstr. 29.
*Sebening, B., Neustr. 14.

Preßtuch-Fabrik.

Erste Rigaer Treibriemen-, Schlauch- und Presstuchfabrik
C. Ludwig Schweinfurth, Bauskesche Str 14.

Pumpen.

H. F. Hassel.
Marstallstr. 24.

Russische Maschinenbau-Aktien-Gesellschaft
Gebr. Körting
Nikolaistr. 8. — Tel. 761.
Tel.-Adr.: Körting, Riga.

Langensiepen & Co.
Maschinenlager und technisches Geschäft.

Wm. Minuth,
Gertrudstr. Nr. 28. Tel. 332.

Vogel & Paulson. Marstallstr. 3, Tel. 341.

A. Wisniewski,
Maschinenhandlung,
Theaterboul. 11. — Tel. 1126.

Putzhandlungen.

(Sieh Mode- und Putzwarenhandlungen.)

Pyrotechniker.

Holläufer, Ed., Hofesstr. 4.
Pickert, R., Bauskesche Str. 21, Pferdestr. 21.

Rechtsanwälte, vereidigte.

Adamczewski, Ed. Flor., Spr. 10—12 u. 4—5, Theaterb. 1.
Alberts, Friedr. Wilis., Suworowstr. 11.
Aleinikow, Nik. Jw., Spr. 9—11 u. 4—6, Pauluccistr. 10.
Alexandrow, W. A. (nur für die Orel. Bahn), Kaisergartenstr. 2
Arro, Joh. Mats., Spr. 9—1 u. 4—6, Sandstr. 5.
Baum, Rob. Friedr., Sandstr. 16
Becker, Vict. Jeg., Spr. 9—11, Elisabethstr. 16.
Behrsing, Jw. Mich., Spr. 9—11 u. 5—6, Parkstr. 2.
Berg, Arvid Chr.', Spr. 9—11 u. 4—5, Suworowstr. 7.
v. Bochmann, Arth. Arth., Spr. 9—11 u. 4—6, Thronfolgerboul. 15.
v. Böttiche, Karl Karl., Spr. 9—11 u. 4—5, Scheunenstr. 31
v. Braunschweig, Fr., Schützenstr. 6.
Butkis, Ad. Bened.', Thronfolgerboul. 31.
Cholewo, Jw. Jw., Schloßstr. 17.
Dobrzynski, Wilh. Wilh.', Spr. 9—10 u. 5—6, Sandstr. 18.
Doellen, Wilh. Ferd., Spr. 9—11 u. 4—5, Thronfolgerboul. 3.
Einberg, Jw. Karl., Spr. 9 bis 10, Suworowstr. 11.
Eliaschew, J. S., kl. Sandstr. 12
Erdmann, Georg, Spr. 9—11½ u. 4—5, Theaterboul. 1.
— Paul Karl., Spr. 9—11 u. 4—5, Todlebenboul. 10.
Freytag von Loringhoven, Karl Karl. Baron, Spr. 10—12 u. 4—5, Thronfolgerboul. 9.
v. Grewingk, Konst. Konst., Spr. 10—12, Nikolaistr. 23.
Großwald, Friedr. Petr., Spr. 9—11 u. 4—5, Theaterb. 2.
Haken, Arth. Wilh.', Spr. 10 bis 12 u. 4—5, Kaufstr. 1.
Heinicke, Gust. Traug., Elisabethstr. 18.
Heinicke, Gust. Traug., Königsstr. 2.
Hilde, Joh., Spr. 10—12, Sandstr. 30.
Hilweg, Max Karlow., Thronfolgerboul. 1.
Hoff, Alex. Jw., Spr. Vorm. bis 11½ u. 3—4, Schmiedestr. 31.
Jaakson, Jndr. Adolf., Pauluccistr. 3.
Jacoby, Siegfr. Adolf., Newastr. 9.
Jassinski, Thadd. Ossip., Spr. 9—11 u. 5—7, Herrenstr. 1.
Kählbrandt, Aug. Aug., Spr. 10—12, Schloßstr. 18.
Kalning, Jan Jak., Kämmereistr. 3.
Kiparski, Wold. Wl., Spr. 9—12 u. 4—5, Thronfolgerboul. 21.
Krastkaln, Andr. Jw., Spr. 9 bis 11, Pauluccistr. 17, und 4—5, Thronfolgerboul. 33.
v. Krohl, Jul. Jeg., Jakobsstr. 28.
Krzyzanowski, Alex. Reinh., Spr. 9—11 u. 3—4, Theaterbl. 3.
Kühn, Karl Friedr., Spr. 9—11, kl. Schmiedestr. 1.
Kühn, Leo Ernest., Spr. 9—11½ Herrenstr. 5.
Kuppitz, Paul, Reimersstr. 1.
Löber, Aug. Ferd., Spr. 9—11 u. 4—5, Thronfolgerboul. 21.
Lomann, Adolf Petr., Mühlenstr. 71.
Manteuffel-Szoege, Baron Jgn., Sandstr. 6.
v. Markow, Jw. Alex.', Kaufstr. 15.
v. Meiro, Czeslaw Jw., Spr. 9—11 und 4—5, Todlebenboul. 10.
Mintz, Paul M., Gildstubenstr. 4
Moritz, Erwin Feod., Spr. 9 bis 11 u. 5—6, Alexanderb. 1.
v. Morr, Walter Ludw., Kirchenstr. 5.
Münx, Rich. Adolf., Spr. 9—12, Sandstr. 27.
Nolde, A. Baron, Brauerstr. 12.
Osolin, Karl Jak., Spr. 9—11 u. 4—5, Dorpater Str. 20.
Purgal, Joh. Petr., Spr 9—11 u. 4—5, Elisabethstr. 67.
Raudith, Rich. Ed.', Thronfolgerboul. 21.
Reinfeld, Jak. Karl., Spr. 8—10 u. 4—5, Dorpater Str. 13.
Reusner, Arth. Rob., Spr. 9—12, Schloßstr. 18.
Rieche, Herm. Herm., Spr. 9 bis 11 u. 4—6, Marienstr. 20.
Riesenkampff, Georg Justin., Sandstr. 16.
Rubinstein, Hillel Leib.', Spr. 9—10 u. 4—6, Rathauspl. 3.
v. Rüdiger, Wilh. Paul.', Basteiboul. 4.
Rulle, Jw. Jw., Spr. 8—11 u. 5—6, Gildstubenstr. 2.
Rutzen, Adalb. Ferd. Baron, Spr. 10—12, Thronfolgerboul. 17, Nachm. 5—6, kl. Münzstr. 3.
Saleski, Alex. Ossip., Spr. 12—7, Pauluccistr. 6.
Salschupin, Alex. Wlad., Spr. 9—11½ u. 5—7, Thronfolgerboul. 23.
Samuel, Wl. Petr., Spr. 9—11 u. 4—5, Pauluccistr. 19.
Schutow, Serg. Jgn.', Kurmanowstr. 9.
Soltan, Wlad. Wlad. Graf, Spr. 9—10 u. 4—5, Sandstr. 6.
Sumberg, Andr. Andr., Spr. 9—11 u. 4—5, Mühlenstr. 71.
Tiesenhausen, Herm. Georg. Baron, Spr. 9—10, Wallstr. 17.
Ullmann, Renat., Konv. z. heil. Geiste 9.
Volck, Alex. Wilh.', Spr. 10 bis 12, Basteiboul. 6, W. 6.
v. Wahl, Harald Wilh., Spr. 10—12, Theaterboul. 7.
Wittram, Alfr. Feod., Spr. 9—11 u. 4—5, Romanowstr. 13
Wolfram, Ernst Christ., Spr. 9 bis 11 u. 4—5, Königsstr. 13.
v. Zieminski, Leonh. Leonh., Spr. 9—10 u. 5—7, Basteiboul. 8.
v. Zimmermann, Karl Friedr., Spr. 3½—4½, Basteiboul. 6.

Rechtsanwälte, Gehilfen der vereidigten.

Ansberg, Jan Janow., Spr. 9—11 und 5—6, Suworowstr. 10.
Bortkewitsch, Franz Jgn.', Elisabethstr. 16.
v. Bulmerincq, Georg Mich.', Suworowstr. 10.
Burba, Kas. Kajet., Spr. 9 bis 11 u. 4—6, Kalkstr. 23.
Buschewitz, Hans Christ.', Parkstr. 2.
Dulbe, Pet., Suworowstr. 14.
Gottfriedt, Rob. Jw.', Schmiedestr. 18.
Grauding, Joh. Georg.', Suworowstr. 20.
v. Helmersen, Rom. Joseph., Nikolaistr. 6.
Kajack, Alfr. Karl., Kalkstr. 8.
Kelpsch, Wlad. Ewst.', Newastr. 9
Kempel, Gust. Jndr., Dorpater Str. 18.
Kiersnowski, K. S., Wallstr. 15.
v. Klot, Hugo Andr., Bikkernsche Str., „Structor".
Laerum, Henrik Henrik.', Schloßstr. 18.
Meltzer, Rud. Karl.', Theaterboul. 10.
Moritz, Erwin. Erwin., Spr. 10 bis 12 u. 4—5, Alexanderb. 1.
Ore, Denis Denis., Spr. 9—11 u. 4—6, Newastr. 28.
Poelchau, Heinr. Arth.', Spr. 9—11 u. 4—5, Thronfolgerboul. 21, von 3—4 Nikolaistr. 17.
Poelchau, Osk. Harald.', Spr. 9—11 u. 4—5, Sandstr. 10.
Prszoletzki, Step. Ant.', Newastr. 27.
v. Roth, Alex. Alex.', Spr. 10—1 u. 3½—4½, Basteiboul. 6.
Sahlit, Jw. Petr.', Suworowstr. 13.
Sakranowitsch, Paw. Jw.', Theaterboul. 1.
Schwartz, Herm. Nik.', Weberstr. 12.
Seeberg, Ans Gust., Jakobsstr. 20.
Straußmann, Alfr. Jak.', Pauluccistr. 17, W. 2.
Strekalow, Dav. Nik., Suworowstr. 25.
Szablowsky, Jos. Sigism., Weberstr. 3.
Truhart, Herm., Spr. 10—12 u. 4—5, Alexanderboul. 1.
Tschikste, Alfr. Jw.', Marienstr. 10a.
Uppelinz, Joh. Otto., Spr. 8—11 u. 4—6, Newastr. 28.
Weidenbaum, Eugen Georg., Thronfolgerboul. 27.
Wilenkin, Leo, Sandstr. 4.
Witetzki, Jan Andr.', Mühlenstr. 37.

Lampen Kron- Arm- & Wand-Leuchter Bowlen Etageren Einmache-Gläser F. Chertek

Rechtsanwälte, Private.

Franzkiewitsch, J. J., Spr. 8—10 u. 4—7, Suworowstr. 17.
Günzburg, Mich. Alex., kleine Neustr. 6.
Hirsch, K. P., Dorpaterstr. 20.
Jrschick, Edm. Wilh., Basteiboul. 9a.
Kreizberg, Joh. Chr.', Kalkstr. 11
Linde, Ed. Ed.', Elisabethstr. 89
v. Miastkowski, W. L., Spr. 8—10 u. 5—8, Pauluccistr. 12.
Rosenthal, K. F., Spr. 8—10 u. 4—5, Alexanderstr. 1.
Sittenfeldt, J. F., Spr. 9—10 und 4—6, Kalkstr. 7.
Stumberg, Jak. J., Spr. 8—10 u. 3—5, Marienstr. 9.
Tomberg, D. K., Dorp. Str. 26.
Trojanowsky, Onufri Mich., Mühlenstr. 62.
Tschauski, Alex. Jakowl., Spr 9—10 u. 5—6, Kalkstr. 1.
Worobjew, Konst. Lawr.', Spr. 8—10 u. 4—7, Dorp. Str. 7.
Wunderlich, F., Spr. 9—10 u. 5—7, Herrenstr. 5.

Reedereien.

(Sieh auch Schiffs-Agenturen.)

Bornholdt & Co., P., Palaisstr. 9.
Helmsing & Grimm, Schloßstr. 21.
Laerum, H., Theaterstr. 11, Eingang von der Wallstr.
Nordische Dampfschiffahrtsges., Schloßstr. 8.
Rigaer Dampfschiffahrts-Gesellschaft, Sandstr. 34.
Rigaer Schnelldampfergesellsch., Schloßstr. 21.
Russ.-Balt. Dampfschiffahrts-Gesellschaft, Schloßstr. 21.
Seeberg, Gebr., Bischofsstr. 1.

Reise-Utensilien.

Jeßkewitz, F. W., Kalkstr. 18.

J. Parthum,
Königsstr. 13,
Koffer, Taschen
und alle sonstigen
Reise-Utensilien
eigener Fabrikation,
daher solide u. billig.

Prüffert, Carl, Weberstr. 8.
Wannag, Th., Alexanderstr. 21

Reservoire.

Ferd. Seidler,
Nikolaistr. 37, Tel. 1080.

John Skuye
Wasserstrasse 25/27.
Stadtkontor:
Domplatz 5, Tel. 519.

Restaurants.

a. 1. Klasse.

Pulver, W., Hotel de Rome, Theaterboulev. 5.
Schwarz, O., Basteiboulev. 2.

b. 2. Klasse.

Antonow, Ch., Hotel Commerce, Theaterboul. 13.
Artemenkow, M., Mühlenstr. 74.
„Automat", R. Tode, Scheunenstr. 19.
Arnit, Ad., Suworowstr. 16.
Balder, E., Moskauer Str. 83.
Balk, K., Lagerstr. 9.
Baumann, J. P., Mühlenstr. 9.
Behrs, T., Dorpater Str. 9.
Bergbohm, G. G., Reval. Str. 57 — O., Revaler Str. 57b.
Berghardt, E., Mosk. Str. 171.
Berkholz, E., Hotel Bellevue, Thronfolgerboul. 33.
Bernhardt, Alide, Dorp. Str. 8.
Bremsch, J., Herrenstr. 7.
Bromberg, J., Elisabethstr. 65.
Budde, Chr. A., Marienstr. 37.
v. Büngner, A., Kämmereistr. 7.
Busch, K., 1. Weidendamm 39.
v. Campenhausen, E., Moskauer Str. 21.
Drommert, Th., Eliasstr. 2.
Dsennis, P., Brückenstr. 2.
Ebert, J., (Hagensberg. Park), Kalnezeemsche Str. 11.
Engel, P., Schreyenbusch 8, 1.
Freyberg, M., Münstereistr. 2.
Galantschikow, Jw., Schlocksche Str. 66.
Godin, Jak. (Thorensb. Park), Altonaer Str. 2 u. Ratskeller.
Gronau, Leop. (Hotel Central), Scheunenstr. 25.
Grünberg, W., Marienstr. 55.
Günther, D., Suworowstr. 114.
Hanschkinewtz, T., Kalnezeemsche Str. 4.
Hübner, K., Karlsstr. 17.
Jacobsan, D., Sprenkstr. 75.
Jacoby, A. J., Elisabethstr. 71.
Jlgezeem. Bierbrauerei, Dünamündesche Str. 32b.
Johanson, Arnold, („Louvre"), Königsstr. 9.
Jürgensohn, Chr., Dwinsker u. Mitauer Bahnhof.
Jürgensohn, K., Kämmereistr. 11
Kadisch, L., Königsstr. 49.
Kalep, J., Dünamünd. Str. 46.
Kalep, Jak., Dünam. Str. 46b.
Kalle, P., Petersb. Ch. 29.
Kaudse, Chr., Park-Keller, Alexanderboul. 2.
Klüßmann, Ludw., Hotel St. Petersburg, Schloßplatz 4.
Krewing, P., Königsstr. 53.
Kroepsch, A., Scheunenstr. 30.
Kuhfuß, Th., Schlachthaus.
Kuntzendorff, Gust. (Wöhrmanns Park).
Leepin, J., Elisabethstr. 81.
Ligger, E., kl. Neustr. 5.
Lindberg, P., Hotel Suworow, Suworowstr. 16.
„Livonia", Kämmereistr. 3 und Alexanderstr. 98.
Lobach, M., Kirchenstr. 9.
Luhs, K., alte Mitauerstr. 56.
Matzik, Jul., Alexanderstr. 25.
Melpert, Alb. (Tivoli), Königsstr. 3.
Molotschajew, J. S., Jungfernstr. 21 u. Pauluccistr. 2.
Neuland, Aug. (Schnelles Variété), Elisabethstr. 61.
Osol, P., Elisabethstr. 81.
Osolin, J. M., Dorpaterstr. 12.
Paramonow, T., Steinstr. 2.
Perwow, A., Ballastdamm 44.
Rall, E. (kl. Wöhrm. Park).
Reinberg, A., Kaiserl. Garten.
Rudowitz, M., Hotel Viktoria, Alexanderstr. 7.
Rudsit, G., (Hotel Warschau), Sünderstr. 34.
Sappal, A., Säulenstr. 84.
Sarin, A., Dorpater Str. 54.
Schause, E., Holmstr. 16.
Schindler, Fr., Dünam.-Str. 50. Griesenberg und Park Champetre.
Schmidt, E., Nikolaistr. 45.
Schmidt, J., Steinstr. 18.
Schönwald, A., Kaiserl. Garten.
Seidmann, F., Hotel Stadt London, Kalkstr. 21 u. Alexanderstr. 80.
Stabusch, Leopold (Klosterkeller), kleine Schmiedestr. 15.
Stankewitsch, K., Alex.-Str. 99.
v. Stritzky, Ch., Kaiserl. Garten u. Karolinenstr. 1.
Sweesting, D., Concordiastr. 1.
Swille, P., Elisabethstr. 83.
Szymoljunas, E., Bauskescher Weg 4.
Terechow, A. P., (Villa Nova), Petersb. Ch. 87.
v. Transehe, Witebskerstr. 39.
Traumann, B. (Johanniskeller), Gildstubenstr. 5.
Waldschlößchen, Kämmereistr. 7.
Walleiko, J., Alexanderstr. 153.
Waran, Fr., Schiffsstr. 22.
Wegner, W., Kalnezeem. Str. 4.
Weinberg, Ed., Karolinenstr. 30.
Wezwannag, K., (Drei Rosen), Dorpater Str. 3.
Wilhelmsohn, G., kl. Schmiedestr. 2.
Winter, L. E., Neustr. 9.
Woycechowski, S., Dünaburger Str. 60.

e. Buffets in Klubs usw.

Allgemein zugänglicher Verein, Sprenkstr. 6.
Bienenhof-Seifenbergsche Vereinigung, Lagerstr. 18.
Cirkus Salamonsky, Pauluccistr. 4.
Familien-Vereinigung, Rigaer, Marienstr. 8a.
Frühlingsverein, Brückenstr. 32.
Gewerbeverein, Königsstr. 30.
Hilfsverein „Fahne", Romanowstr. 127.
Hoffnungs-Verein, Altonaer Str. 15.
Jonathan-Verein, Schlock. Str. 17
Kaufmännischer Verein, Domplatz 17.
Lettischer überdünscher Wohltätigkeitsverein, Dorpater Str. 7.
Lettischer Verein, Pauluccistr. 13.
„Musse", Königsstr. 4.
„Ressource", Rathausplatz 1.
Russischer Klub, Königstr. 1.
Russische gesellige Vereinigung, Alexanderstr. 1.
Schützenverein, Nikolaistr. 5.
Stadttheater, Theaterboulevard.
II. Stadttheater, Nikolaistr.
Station Riga I. u. II.
Trabrennverein, Schützenstr.
Turnverein, Turnerstr.
Vereinigte Gesangvereine „Gutenberg", „Harmonia" und „Lyra", Schwimmstr. 27.
Westend-Klub, Schwalbenstr. 1.
f. Buffets an anderen Stellen.
Badenius, E., Matthäistr. 33.
Barklay, M., Grabenstr. 22.
Baschkis, M., Marienstr. 61.
Beyer, J., Sprenkstr. 1/3.
Duppel, M., Ziegelstr. 5.
Franke, O., Grabenstr. 26.
Jagodsinsky, W., Sprenkstr. 17.
Jakubowsky, J., Grabenstr. 21.
Klatzo, M., Grabenstr. 23.
Knothe, E., Grünstr. 6.
Kunath, W., Sprenkstr. 19.
Latz, L., Riesingstr. 8.
Münse, O., Ziegelstr. 5.
Rudsit, E., Matthäistr. 33.
Saulit, E., Grabenstr. 19.
Stowasser, A., Ziegelstr. 2.
Venot, A., Ziegelstr. 3.
Zahn, A., Grabenstr. 24.

Riemen.

Grünberg & Hartmann, Sandstr. 4.

Langensiepen & Co.
Maschinenlager und technisches Geschäft.

Riemen- und Seilscheiben aus Holz.

(Sieh auch Holzriemscheiben).

Forostovsky, Paul, Kaufstr. 1.

F. Chertek Inhaber: Forstmann & Spunde Kaufstr. 12 Reichhaltiges Lager in Crystall Porzellan Fayence Majolica Skulpturen Alfenide der Fabrik Krupp.

Eugen von Friedrichs
vorm.
Heinr. Mukke,
Sünderstrasse 13, Tel. 1971.

Langensiepen & Co.
Maschinenlager und technisches Geschäft.

Lutz, Ph., Konsulstr. 1a.

H. v. Westermann,
Thronfolgerb. 11, Tel. 617.

A. Wisniewski,
Maschinenhandlung,
Theaterboul. 11. — Tel. 1126

Säcke.

Ed. Block & Co.,
Altstadt 15, Tel. 1406.
Säcke aller Art und für alle Zwecke.

Chalfin, H., Mühlenstr. 159.
Kissin, M., Mühlenstr. 157.

Sägegatter.

Grünberg & Hartmann, große Sandstr. 4.

G. Pirwitz & Co.,
gegründet 1877.
Petersburger Chaussée 1.
Telephon 244.

Inserat sieh Seite 2.

Gesellschaft zur Fabrikation von
Holzbearbeitungs-Maschinen, Sägegatter etc. etc.
„STELLA",
Mathäistr. 78.

Sägemühlen.

Begge, Alex., Gertrudstr. 125.
Becker, H., Katharinenstr. 18.
Berlin, S., Dampfstr. 35, Kont.: Basteiboul. 9.
Beyer & Wannag, Liebetsh. 9.
Bredesen & Co., Liebetsholm, Kontor: Marstallstr. 25.
Burt, Boulton & Haywood, Mühlgrab. Str. 7.
Bronikowsky, D., Katharinendamm 52.
Dombrowsky, August, Alt-Mühlgraben, Kontor: Schloßstr. 18.
— J., Moskauer Str. 148, Kontor: Jakobsstr. 20.
Eiche & Co., Nik., Wasserstr. 25/27.
Eliasberg, S. M., Mühlgrab. Str. 7.
Gurewitsch's Erben, L. S., Rancksdamm 10.
Hindin, S. J., Pihlenh. Str.,
Hopfe, F. W., Kurman. Str. 17.
Kleinberg, W., Gouvernementshof-Bolderaa.
Kremmert, L., Juliusstr. 1.
Kühn, J., Tulasche Str. 7.
Lomani & Co., Dünamündesche Str. 59.
Maksimow, N., Katkesekeldamm, Kontor: Bremerstr. 7.
Mangel, C., Gypsstr. 6.
Müller & Co., H., Fockenhofsche Str. 16.
Pirwitz & Co., G., Pet. Ch. 2.
Pychlau, Theodor, Oskarstr. 7, Kontor: kl. Sünderstr. 1.
Rabinowitsch, N., Mühlgraben. Str. 3.
Schapiro, Phil., Bolderaa, Kontor: Jakobsstr. 28.
Skerst, Paul, Hasenholm. Ufer 4
Steinert, Chr., Säulenstr. 58.
Welzer, Friedr., Kojenholm 15 u. Moskauer Str. 15.

Sägemühlen-Einrichtungen.

Grünberg & Hartmann, grosse Sandstrasse 4. Lieferung transportabler Gatter, Kreissägen, Bandsägen, Schindelmaschinen, Lokomobilen f. Holzfeuerung, Transportable Geleise, Wagen.

Melchior Leuzinger
Sandstrasse 22, Telefon 659.

Sägenfabriken.

Erbe, Otto, Akt.-Ges., Revaler Str. 6.

Rigaer Sägen- u. Feilen-Fabrik
Gustav Soennecken
Fabrik: Mitauer Chaussée 2,
Niederlage: Königsstrasse 35.
Tel. 33.

Salzhandlungen.

Arnal Söhne, E. (Tafelsalz), Mühlenstr. 16.
Behrsin, E., 1. Weidend. 15.
Komen, J. J. (Salzmühle), Schiffsstr. 40.
Lewin, L. J., Neustr. 33.
Martinsohn, Joh., Dorp. Str. 8.
Nessadomow, A., Smolensker Str. 11.

G. Legsding,
in Firma:
F. WOLDEMAR,
Steinstr. 1 u. 11.
Herings- und Salzhandlung.
Tel. 508.

Salzmühlen-Einrichtungen.

Vogel & Paulson, Marstallstraße 3, Tel. 351.

Samenhandlungen.

Baltischer Samenbau-Verband
gr. Schlossstr. 25.
Klee-, Gras- und andere Saaten.

Heinrich Goegginger,
Hoflieferant Seiner Majestät,
Samenhandlung und Handelsgärtnerei: Nikolaistrasse 65.
Teleph. 127. Privatwohnung: Nikolaistrasse 65.

Fr. Lassmann
Blumen-, Gemüse- u. diverse ökonomische Samen
Alexanderboulevard 1,
neben Hôtel Imperial.
Telegramm-Adresse:
Lassmann — Riga.
Telephon Nr. 963.

C. W. Schoch,
I. Weidendamm 21.

Rob. Thau,
Jakobsstr. 20/22.

C. H. Wagner,
Nikolaistr. 69.

Sandstrahlgebläse.

Häusermann, Rob., Industriestr. 5.
Idelsack, D., Theaterboul. 7.

Sargbeschläge.

Robert Lyra,
Agentur uud Kommission,
gr. Jakobsstrasse 28.
Spezialität:
Sargbeschläge
Grösste Auswahl
in Metall-, Blech- u. Pappbeschlägen, Kruzifixen, Klauen, Füssen, Leisten, Griffen, Palmen, Posamentier-Artikeln etc. etc. in bester Qualität zu den billigsten Preisen.
Prompte Bedienung.

Sargfabriken und Handlungen.

Birkhahn, J., Mosk. Str. 104.
Buhse, G., Karlsstr. 33.
Edelmann, Osk., Sprenkstr. 23a
Esergail, K., Sprenkstr. 29.
Hiege, J., Alexanderstr. 51.
Kirstein, S., Petrikirchenstr. 3.
Kuntze & Kärger, Theaterbl. 11.
Michelson, J., Waldstr. 4b u. Lagerstr. 16.
Pfeiffer, K., Waldstr. 3 u. kl. Münzstr. 16.
Rudsit, Ed., Dampfstr. 72.

Sattler.

* bedeutet Amtsmeister.
(Sieh auch Tapeziere.)

Aronstamm, J., Mosk. Str. 29.
Darkewitz, J., Mühlenstr. 31.

Lampen Kron- Arm- & Wand-Leuchter Bowlen Etageren Einmache-Gläser F. Chertek

Eljaschew, J., Dorpaterstr. 33.
*Fleißner, G., Trinitatisstr. 22.
Freigant, H., Emmastr. 7.
*Friedrich, H., Wallstr. 21.
Gildner, J., Alexanderstr. 37.
Glückmann, Sch., Dampfstr. 80.
*Herbst, G., Alexanderstr. 6.
Jannait, Fr., Königsstr. 20.
*Kohzer, W., Suworowstr. 17.
Krebs, L., Dorpater Str. 28.
Leinert, Ed., Kalnezeem. Str. 7.
Lutz, F., Suworowstr. 57.
*Parthum, J., Königsstr. 13.
Rudowitz, J., Säulenstr. 87.
Schigur, O., Karolinenstr. 37.
*Sawitzky, O., Mühlenstr. 2.
*Sillin, E., Alexanderstr. 15.
*Wengel, W., Sandstr. 9.
Werner, W., Dünamünd. Str. 2.

Saug-Generator-Gas-Anlagen.

Grünberg & Hartmann, grosse Sandstrasse 4. General - Vertretung der Gasmotorenfabrik, Akt.-Gesellschaft Köln - Ehrenfeld, Köln-Ehrenfeld.

Langensiepen & Co.,
Maschinenlager und Technisches Geschäft.

Saug-Generator-Gas-Apparate.
Original
OTTO Schutz-Marke
Vertreter:
A. Wisniewski,
Theaterboul. 11. — Tel. 1126.

Schiefertafelfabriken.

Friedmann, S., Duntenhofsche Str. 25.
Michelsohn, Max, Fabrik: Industriestr. 42.

Gesellschaft
F. W. Nather & Co.,
Duntenhofsche Str. 36/40.
Tel. 173.

Strauch, E. M., Kalnez. Str. 91.

Schiffsknice.

John Skuye
Wasserstr. 25/27.
Stadtkontor:
Domplatz 9, Tel. 519.

Schiffsprovisions-Handlungen.

Nowikow, J. J., Kämmereistr. 6.
Schnore & Co., Bremerstr. 13.
Thiel, P., Palaisstr. 9.

Schiffswerften.

Dampfschiffahrtsges. A. Augsburg, Kiepenholm 100.

J. Eltermann
Schiffswerft, Maschinenfabrik, Kessel- u. Ankerschmiede
Fabrik: Poderaa, Tel. 2118.
Stadtkontor: Arsenalstr. 7, Telefon 2319.

Jegorow, A., Matrosenstr. 1.
„Lange & Sohn, Akt.-Gesellsch., Schiffsstr. 44.
Radionow, P. T., Grodnosche Str. 12.

John Skuye
Wasserstr. 25/27.
Stadtkontor:
Domplatz 9, Tel. 519.

Strauch & Kruming,
Friedrichholmsches Ufer 1/2.
Maschinenfabrik, Schiffswerft und Ankerschmiede.
Telephon 392.

Schiffsagenturen.
(Sieh auch Reedereien.)

Bornholdt & Co., P., Palaisstr. 9.
Frisk, A., Domplatz 9.
Helmsing & Grimm, Schloßstr. 21.
Laerum, H., Theaterstr. 11, Eingang Wallstr.
Reymann, Ed., Palaisstr. 9.
Rig. Dampfschiffahrts-Gesellsch., Sandstr. 34.
Rustad, E. H., Schloßstr. 7.
Schneider, R., kl. Schloßstr. 5.

Schilder.

J. Jaksch & Co. Schalstr. 11. Porzellan, Email usw.

Albinus Kösslin,
Alexanderstr. 119.
Brillant-Email-Schilder.

Schirmfabriken und Handlungen.

Aron, M., Wallstr. 15.
Birk, W., kl. Königsstr. 10.
Donner, J., Scheunenstr. 26 und 5.
Pfeiffer, G., Scheunenstr. 10.
Taube, E., Weberstr. 2.
Thal, Louis, Kalkstr. 9.
Wiessner, Karl, Kalnez. Str. 7.

Schlämmkreidefabriken.

Zelm & Böhm, Theaterboul. 11.

Schlosser und Schlossereien.
* bedeutet Amtsmeister.

Ahrens, G., Friedensstr. 6.
*Albrecht, M., Mühlenstr. 4.
*Altberg, Rob., Kathol. Str. 7.
Asmus, P., Marienstr. 46.
*Ballod, P., Klosterstr. 17.
Bange, P., Offiziersstr. 3.
Behrsin, H., Zaunstr. 1.
*Bergmann, C. J., Pferdestr. 3/4
Borbe, Wilh., Popowstr. 1.
Dumpff, E., Mosk. Str. 173.
Ebend, J., Charlottenstr. 44.
Frank, J., Moskauer Str. 75.
Franz, A., Sünderstr. 1.
Friedrichsohn, O., Revalerstr. 57.
*Gablenz, W., Königsstr. 13.
Gedrowitsch, K., Marienstr. 45.
Georgy, A., Scharrenstr. 9.
Gesser, E., Mühlenstr. 84.
Goldin, J., Moskauerstr. 19.
*Gröger, E., Schiffsstr. 26.
Grube, K., Mühlenstr. 69.
*Grünfeldt, E., Johannishof 6.
Grünvogel, J., Marienstr. 29.
Hagen, H., Adlerstr. 20.
Hajek, J., Kramerstr. 4.
Hillberg, J., Fuhrmannsstr. 11.
Jamberg, W., Marienstr. 93.

J. E. Just,
Amts-Schlossermeister.
Wallstr. 4/6.
Werkstatt für Kunst- und Bauschlosserei. Gitter beliebiger Muster, sowie verzierte Thürfüllungen, Thore und Treppengeländer nach jeder Zeichnung.
Reparaturen jeder Art.

Iwanow, L., Schmiedestr. 51.
*Kadner, J., Alexanderstr. 37.
Kasin, E., Romanowstr. 50.
Kettner, F., Sandstr. 22.
Klihwe, B., Industriestr. 10.
*Klingenberg, G., Säulenstr. 41.
Kohzer, Wold., Mühlenstr. 93.
Krachmanow, A., Matthäistr. 81
Lahz, A., Marienstr. 3.
Leepa, P., Moskauer Str. 138.
*Libbert, H., Moskauer Str. 67.
*Magdeburger, Th., Waldstr. 9.
Melchert, A., Suworowstr. 8.
Metzner, R., Mühlenstr. 54.
Morowsky, Kath., Mosk. Str. 150
Müller, K., Karlstr. 5.
*Neuland, J., Karlsstr. 25.
*Osol, M., Neustr. 25.
Petersohn, G., Alexanderstr. 62.
*Posewerk, H., Mühlenstr. 27.
Putrin, Jak., Alexanderstr. 94.
Radionow, P., Grodn. Str. 12.
Reimann, M., Schlock. Str. 3.
Reinhardt, H., Trinitatisstr. 22.
Robeschneek, J., Matthäistr. 131.
Roßband, J., Lärmstr. 29.
*Rubin, A., Bienenstr. 4.
*Saul, Mich., Industriestr. 5.
Schimetka, W., Königsstr. 13.
*Schmidt, C. M., Karlsstr. 33.
Schüler, F., Romanowstr. 59.
Severus, E., Marienstr. 3.
Sneedse, R., Duntenhof. Str. 30
*Starck, K., Mühlenstr. 39.
*Stauden, F., Gertrudstr. 44.
*Steinberg, M., Dorp. Str. 40.
*Steinert, K. E., Sprenkstr. 31
Stepanow, J., Revaler Str. 19.
Struppe, J., Pferdestr. 9.
Sturm, F., Jakobsstr. 14.
Swaigsne, J., Pferdestr. 17.
Tkatschew, E., kl. Bergstr. 9.
*Urban, G., Newastr. 14.
Wickel, J., Dünamünd. Str. 52.
Zilewitsch, Ch., Mosk. Str. 62.

Schlosserei-Bedarfsartikel.

Langensiepen & Co.
Maschinenlager und technisches Geschäft.

J. Redlich,
Englisches Magazin.

Schloßfabriken.

Rigaer Schlossfabrik
Herminghaus & Voormann,
Schlossfabrikation. Eisen- und Metallgiesserei,
Schwartzenhof, Baldohnsche Strasse Nr. 1.

F. Chertek Kaufstr. 12 Inhaber: Forstmann & Spunde Reichhaltiges Lager in Crystall Porzellan Fayence Majolika Skulpturen Alfenide der Fabrik Krupp.

Schmiedbarer Guß.

Th. Bartuschewitz,
Alexanderstr. 167.
Eisengiesserei für schmiedbaren und Maschinenguss, Kopirpressen u. Eisengusswaaren-Fabrik.

Schmiede.

* bedeutet Amtsmeister.

Bärenfeldt, G., Schützenstr. 13.
*Bärenfeldt, Th., Bischofsstr. 8.
Behrsing, G., Revaler Str. 41.
— J., Wendensche Str. 32.
— O., Petersb. Ch. 43.
Berg, J., Dünamünd. Str. 54.
— K., Mitauer Ch. 61.
Böhm, J., Artilleriestr. 29.
Bohnstedt, M., Katharinend. 35
Brusinski, F., alte Mit. Str. 8.
Dambit, Th., Marienstr. 109.
Daniel, D., Bullensche Str. 3.
Dimin, J., Alexanderstr. 143.
Dorogow, J., Witebsker Str. 15.
Dreymann, H., Revalerstr. 76.
Dwin, J., Emmastr. 7.
Els, J., Brückenstr. 2.
Enne, K., Schreyenbusch 1, 8.
Freudenfeldt, K., Revalerstr. 79.
Friesen, A., Grünstr. 7.
Garkahi, E., Bärenstr. 13.
Ginthen, K., Peterholm. Str. 2.
*Görgens, F., Zabeln. Str. 15.
Greeting, M., Kalugasche Str. 8.
*Greisin, J., Matthäistr. 40.
Großberg, J., Witebsker Str. 11.
Gutpelz, A., Peterholm. Str. 19.
*Hauck, K., Newastr. 2.
Hellmann, J., Kathol. Str. 4.
Jewsejew, K., Ebräerstr. 4.
*Jsermann, A., Schmiedestr. 48.
Jstignejew, J., Mosk. Str. 135.
Kalnin, B., Matthäistr. 40.
— J., Friedensstr. 10.
Kaufeld, A., Gertrudstr. 110.
Kapauff, K., Asylstr. 29.
Kaschul, A., Artilleriestr. 69.
*Kist, J., Kalnezeemsche Str. 7.
*Kohzer, R., Mühlenstr. 93.
Kunstmann, R., Revalerstr. 45.
Kusnezow, S., Sprenkstr. 16.
*Lapinsky, A., Kalnez. Str. 78.
*Leiting, J., Mühlenstr. 28.
Libek, A., Kathol. Str. 50.
Lutz, R., Mitauer Ch. 36.
Mangol, K., Kalnezeem. Str. 106
*Meinhardt, H., Moskauer Str. 25 und 114.
Menes, K., Hospitalstr. 7.
*Merz, A., Klüversh. Ufer 6.
Mettus, H., Mitauer Ch. 24.
Mundt, A., Lagerstr. 57.
Muzeneek, J., Hospitalstr. 4.
Nunau, S., Petersb. Ch. 129.
Oschin, J., Brauerstr. 14.
Osol, M., Wolmar. Str. 37.
Petranis, L., Tulasche Str. 12.
Pirang, R., Schlocksche Str. 68.
Plawin, E., Petersb. Ch. 99.
Pumperaus, P., Moskauer Str. 251a.
Ranziht, D., Petersb. Ch. 33b.
Reichenow, A., Ritterstr. 109.
— H., Alexanderstr. 96.
Rosenthal, Th., Rujensche Str. 4
Rudewitz, R., Alexanderstr. 176.
*Rumbach, E., Karolinenstr. 15.
Rummel, J., Romanowstr. 127.
Salzmann, J., Rjasan. Str. 2.
Schilling, E., Karolinenstr. 36.
Schlosser, F., Schlock. Str. 45.
Schmiedeberg, M., Dünamünd. Str. 41.
Schröder, J., Augustenstr. 9.
Schuch, J., Theresenstr. 4.
*Schütz, K., Schoonerstr. 7.
*Schulte, J., Sprenkstr. 54a.
Schultz, K., Peterholmstr. 12.
*Schulze, K., Mühlenstr. 69.
Seelenberg, M., Laboratoriumstr. 18.
Sihpol, J., Marienstr. 140.
*Skuje, A., Gertrudstr. 37.
Sluschinsky, L., Mit. Ch. 52.
Soltwisch, J., Ritterstr. 1a.
Stein, J., Wendensche Str. 33.
Stolzermann, K., Abguld. Str. 20
Strauch, A., Friedrichsholm 1.
Suna, A., Matthäistr. 40.
Sutte, F., Revaler Str. 94.
Teraud, J., Concordiastr. 1.
Thalberg, F., Moskauer Str. 11
Tschigowitz, L., Sternstr. 20.
Uchmann, H., Dampfstr. 76.
Werner, K., Matthäistr. 29.

Schmiede-Bedarfsartikel.

J. Redlich,
Englisches Magazin.

Schmirgel-Fabrikate.

H. F. Hassel,
Marstallstr. 24.

Otto Keller,
Thronf.-Boul. 15, Tel. 2699.
Schmirgel und Schleifwaren.

Langensiepen & Co.
Maschinenlager und technisches Geschäft.

Schnapsverkauf.

(Sieh auch Weinhandlungen.)

Balk, E., Kalnezeem. Str. 17a, Moskauer Str. 66a, Schaalstr. 6, Friedensstr. 2, Seestr. 19.
Bergbohm, G. G., Gertrudstr. 66.
Däntler, R., Mosk. Str. 20.
Däntler, R., Mosk. Str. 24.
Dobkewitz, A., Alexanderstr. 74.
Gelbe, J. M., kl. Lagerstr. 20.
Hübner, Jul., Neustr. 33 und Petersb. Ch. 21.
Jkmann, A., Dampfstr. 74.
Kannberg, K., Schlock. Str. 16a.
Krastin, M., kl. Lagerstr. 22.
Bloßfeldt, J., Küterstr. 19.
Krons-Depot: Pionirstr. 6, ☎ 1166. Verkaufsstellen: Alexanderstr. 74, 125, 151.
Alexisstr. 8.
Artilleriestr. 40.
Bauskesche Str. 94.
Dampfstr. 33 u. 49.
Dorotheenstr. 16.
Dorpater Str. 39.
Dünaburger Str. 44.
Dünamündesche Str. 32 u. 44.
Friedensstr. 4.
Gertrudstr. 125.
Gogolstr. 19.
Hospitalstr. 35.
Jaroslawsche Str. 55 u. 85.
Kaisergartenstr. 14.
Kalnezeemsche Str. 4 u. 95.
Kl. Königsstr. 1.
Kurmanowstr. 13.
Lagerstr. 58.
Kl. Lagerstr. 22.
Marienstr. 44.
Matthäistr. 11, 85 u. 105.
Mitauer Chaussee 13.
Alte Mitauer Str. 19.
Mosk. Str. 3, 26, 54, 105, 142a, 273a.
Mühlenstr. 63.
Kl. Münstereistr. 4.
Newastr. 28.
Pernauer Str. 11.
Peterholmsche Str. 7.
Petersburger Ch. 23 u. 124.
Revaler Str. 67.
Romanowstr. 92.
Rumpenhoffsche Str. 21.
Schlocksche Str. 12a.
Schmiedestr. 17, 70.
Schoonerstr. 5.
Schreyenbusch 2, 7.
Schützenstr. 11.
Schulenstr. 19.
Schwimmstr. 26.
Seestr. 35.
Steinstr. 14.
Suworowstr. 68.
Witebsker Str. 39.
Laschkow, A., Bullen. Str. 8.
Leibuscher, F., Suworowstr. 108
Mühlmann & Söhne, J. L., Marstallstr. 21.
Peeschin, R. E., Säulenstr. 87.
Petersohn, P., Mosk. Str. 201.
Ploring, L., Alexanderstr. 77.
Schwabe, H. P., Hauptgeschäft: Rathhausplatz 7, Filialen: Mitauer Ch. 12, Mühlenstr. 97, Zaunstr. 1 u. Sprenkstr. 23a u. 56, Petersb. Ch. 123, Matthäistr. 4.
Spradse, J., Helenenstr. 18.
A.-G. A. Wolffschmidt: Dorpater Str. 9.
Alte Mitauer Str. 29.
Moskauer Str. 110.
Schwimmstr. 32.
Sprenkstr. 52.
Weberstr. 13.
1. Weidendamm 2a.

Schneider.

* bedeutet Amtsmeister.
(Sieh auch Confection.)

a) für Herren.

*Andersohn, G., Kramerstr. 4.
Ausin, J., Marienstr. 46.

Otto Ballod
Amts-Schneidermeister.
Herren-Garderoben-Geschäft.
Neustrasse 25.

Bamuner, S., Alexanderstr. 14.
Bautzer, B., Theaterboul. 9.
Becker, A., Marienstr. 46.
Behrsin, J., Pferdestr. 14.
*— J., Schmiedestr. 21.
— D., Mühlenstr. 38.
Berg, F., Johannishof 1.
Berg, G., kl. Schmiedestr. 6.
*Berg, K., Theaterstr. 1.
Berlin, H., Moskauer Str. 91.
Besbail, C., Küterstr. 12.
Blauberg, H., Marienstr. 46.
Blekte, K., Theaterstr. 9.
Brand, M., Zaunstr. 1.
Brasche, J., Ritterstr. 58.
Briski & Groß, Wallstr. 20.
*Brudnoch, J., kl. Jungfernstr. 10
Busch, P., Königsstr. 35.
Daniller, Th., Marstallstr. 14.
*Ehmsen, J., Pferdestr. 7.
Ferling, A., Sandstr. 8.
Friedmann, K., Königsstr. 14.
Friedmann, Sch., Smolensker Str. 13.
Gelhaar, J., Wallstr. 33.
Grekpetz, M., Alexanderstr. 85.
Groß, H., Theaterboul. 2.
*Groß, J., Kalkstr. 1.
*Hansen, R., Kalkstr. 29.
Heinrichsen, A., Basteiplatz 8.
Herbst, P., Sandstr. 8.
Jahtneek, J., Dampfstr. 100.
*Jmbowitz, H., Säulenstr. 64.
Kalnin, J., Trinitatisstr. 9.
— J., Königsstr. 26.
Karkling, Th., Dorpater Str. 21.
Karp, O., Karlsstr. 9.
*Kauke, J., Schloßstr. 25.
*Kirbis, M., Romanowstr. 17.
Kiß, A., Sprenkstr. 14.

J. Klaus,
Militär-Garderobengeschäft,
18, Alexanderstr. 18.
Telephon Nr. 2045.
2. Gilde.

Klawsohn, P., Herrenstr. 32.
Lakstigal, J., Malerstr. 16.
Lange, J., Herrenstr. 26.
*Lauterer, E., Wallstr. 30.
Leepin, P., Königsstr. 16.
Leinberg, H., Malerstr. 5.

Lampen Kron- Arm- & Wand- Leuchter Bowlen Etageren Einmache-Gläser **F. Chertek**

Lellischke, H., Wallstr. 11.
Lewinsohn, M., Schmiedestr. 63
Leya, K., kl. Schmiedestr. 4.
— P., Sandstr. 29.
Libbert, E., kl. Königsstr. 4.
Liegus, J., Scharrenstr. 15.
Lisschütz, S., Kalnez. Str. 7.
Lilienthal, Joh., Theaterboul. 4.
Lukaschewitz, A., Münzstr. 7.
Meschgail, P., Sandstr. 36.
Misewitsch, W., Marienstr. 8.
*Misinbart, A., Marstallstr. 11.
Neumark, H., Suworowstr. 74.
*Niehoff, F., Königsstr. 1.
Nikiferow, F., Mosk. Str. 112.
Ojol, A., Friedensstr. 6.
Osparvad, J., Alexanderstr. 52.
Paturski, L., Alexanderstr. 13.
Preß, A., Weberstr. 1.
Pulksten, J., Matthäistr. 74.
Ragge, J., Marienstr. 32.
Reckstin, J., Nikolaistr. 55.
Reinberg, A., Schwimmstr. 21.
Ribowski, J., Moskauer Str. 27.
*Riemer, M., Neustr. 21.
Rittenstein, M., Sprenkstr. 23b.
Rosenberg, A., kl. Lagerstr. 30.
Rosenberg, S., Schmiedestr. 37.
Salmin, J., Romanowstr. 52.
Scheer, J., Scharrenstr. 25.
— Sch., Königsstr. 14.
Schitin, S., kl. Schmiedestr. 13.
Siff, M., Theaterstr. 11.
Steinbrecher, A., Mühlenstr. 67.
Stepat, E., kl. Neustr. 4.
Swittgall, A., Kalkstr. 23.
Thapel, J., Dorpater Str. 33.
Thomson, J., Pferdestr. 7.
Tschadarein, J., Gertrudstr. 57.
*Wackernagel, F., Sandstr. 16.
*Wallmann, K., Kramerstr. 4.
*Wanzowsky, J., Theaterstr. 2.
*Wares, G., Schmiedestr. 54.
Weber, H., Alexanderstr. 99.
*Wentenberg, C., Marienstr. 13.
Wulfsohn, E., Marstallstr. 17.

b) für Damen.

Behring, H., Sandstr. 15.
Blumenau, M., Scharrenstr. 21.
Mertens, F., Scheunenstr. 7.
Mesle, A., Alexanderstr. 39.
*Misinbart, A., Marstallstr. 11.
Singer, A., Pferdestr. 23.
Stepat, Ed., kl. Neustr. 4.

Schneiderinnen u. Putzmacherinnen.

Andersohn, M., Dorp. Str. 54.
Annus, P., Schmiedestr. 3.
Blum, L., Pferdestr. 25.
Blumberg, F., Marienstr. 17.
Braun, A., kl. Schmiedestr. 4.
Britz, A. u. M., Alexanderstr. 38
Caspar, J., Mühlenstr. 57.
Chainatzky, K., Kathol. Str. 31.
Damme, E., Schloßstr. 4.
v. Dowehko, A., Mühlenstr. 3.
Dritsmann, E., Kirchenstr. 4a.
Eckert, H., Theaterboul. 10.
Eschenwaldt, D., Mühlenstr. 103.
Feldmann, E., Jakobsstr. 16.
Freymann, O., Sünderstr. 15.
Gläser, J. (v. Plotzki), Kaufstr. 16.
Goldberg, M., Gertrudstr. 45.
Greil, E., Alexanderstr. 24.
Grimm, M., Scheunenstr. 3.
Grünfeldt, K., kl. Münzstr. 5.
Heiblig, E., Ritterstr. 10.
Heymannsohn, E., kl. Königsstr. 14.
Jablonsky, E., Kathol. Str. 19.
Jacobsohn, S., Alexanderstr. 81.
Indrikssohn, Ch., Küterstr. 10.
Jürgensohn, L., Scharrenstr. 9.
Katz, M., Alexanderstr. 53.
Krawetz, R., Suworowstr. 14.
Kreischmann, K., Matthäistr. 83.
Kreutzberg, K., Sandstr. 9.
Kuntze, A., Dorpater Str. 66.
Lassmann, E., Marienstr. 49.
Laßmann, K., Böttcherstr. 1.
Lütke, M., Newastr. 9.
Mack, E., kl. Schmiedestr. 3.
Maksimow, A., Brauerstr. 9.
Mekler, S., Kalnez. Str. 16.
Mertens, Franz, Scheunenstr. 7.
Mesle, M., Alexanderstr. 39.
Miloschewsky, K., Mühlenstr. 71.
Miron, A., Windstr. 7.
Mühlhardt, S., Scheunenstr. 16.
Offe, M., Altstadt 2.
Oling, A., Wendensche Str. 13.
Paul, K., Mühlenstr. 113.
Pawar, J., Schmiedestr. 53.
Pfeiff, M., Gertrudstr. 63.
Possehl, E., Königsstr. 32.
Rahzen, E., Suworowstr. 11.
Rehberg, K., Herrenstr. 7.
Reiljan-Kalnin, E., Dorpater Str. 26.
Reimann, S., Alexanderstr. 91.
Reinberg, M., Sandstr. 7.
Ropmann, A., Mühlenstr. 20.
Sander, J., Altstadt 8.
Sawitzky, W., Newastr. 10.
Schaurel, E., Stegstr. 9.
Schepalowsky, K., Scheunenstr. 26.
Schulmann, Z., Sprenkstr. 34.
Schulz, Emilie, Sandstr. 26.
Schwartz, Chr., kl. Münzstr. 5.
Seehahn, A., Schmiedestr. 3.
Segal, R., kl. Münzstr. 7.
Seskowitsch, J., Lagerstr. 61.
Skalsky, M., Sandstr. 8.
Snoting, A., Schmiedestr. 19.
Sosnitzky, E., Weberstr. 9.
Stapran, E., Elisabethstr. 75.
Ulrich, A., Romanowstr. 17.
Werlein, J., Suworowstr. 61.
Winkelmann, K., Turmstr. 11.
Winter, A., Säulenstr. 43.
Wolansky, D., Mühlenstr. 42.
Zaue, A., Revaler Str. 24.
Zelmin, L., Kalnez. Str. 29.

Schnittschulen.

Bolin, E., Rathausplatz 3.
Brachmann, M., Suworowstr. 14.
Caspar, J., Mühlenstr. 57.

Schornstein-Aufsätze.

Langensiepen & Co.
Maschinenlager und technisches Geschäft.

Schornsteinfeger.

* bedeutet Amtsmeister.

Andersohn, Mariane, Schmiedestr. 58.
Apsit, K., Witebsker Str. 17.
Ens, Joh., Alexanderstr. 32.
*Ens, Ludw., Romanowstr. 52.
*Flach, Chr., Revaler Str. 23.
*Gergelewitz, P., Marienstr. 122.
*Haacke, Hugo, Stegstr. 5.
Klattenberg, Th., Lagerstr. 60.
Koppitz, J., Wendensche Str. 5.
*Lieck, H., Nikolaistr. 6.
*Loebel, Alex., Kathol. Str. 22.
Löbel, Th., Säulenstr. 57.
Martinsohn, A., Moskauer Str. 142b.
*Posner, Alex., Nikolaistr. 41.
Posner, Joh., Matthäistr. 56.
*Schilling, K., Bischofsstr. 3.
Seltz, E., Altstadt 2.
*Seltz, Gust., Moskauer Str. 4.
Sörensen, H., Romanowstr. 31.
*Stein, A., Gertrudstr. 101.
Werblowe, G., Schiffsstr. 13.

Schotter-Anlagen.

Vogel & Paulson, Marstallstraße 3, Tel. 351.

Schreibmaschinen.

H. F. Hassel,
Marstallstr. 24.

N.C.Hviid
Wallstr. 10,
Tel. 833.

Erstes Rigaer
Schreibmaschinen - Bureau
Max Klaczko
RIGA.
Scheunenstr. 19, Tel. 1867.

Meyer, Hugo Herm., Theaterb. 3

Max Tischbein
Alleinverkauf der
Adler-Schreibmaschinen
Altstadt 19.
Wegen Inserates sieh Seite 16.

Schreib- und Zeichenmaterialien.

Arenstamm, S., Scheunenstr. 31.
Behrens, K., Sprenkstr. 23a.
Berner, J., Alexanderstr. 4.
Boltz, J., Kalnezeem. Str. 2.
Borchert, Karl, Scheunenstr. 11.
Danziger, Herm., Weberstr. 12.
Epstein, M., Alexanderstr. 69.
Friedrich, E., Alexanderstr. 13.
Grünwaldt & Co., Ottomar, Schmiedestr. 4.
Häusermann, R., Industriestr. 5.
Holländer & Co., C. M., Theaterstr. 11.
Jakobson, A., Sünderstr. 9.
Katzenellenbogen, E., Moskauer Str. 40.
Keesner, J., Jakobsstr. 8.
Loevy, Adolph, Kaufstr. 10.
Lyra, August, Kaufstr. 3.
Podrez, B., Alexanderstr. 6.
Reebe, Chr., Kalkstr. 23.
Sadik, A., Kalkstr. 18.
Schapiro, Ch., Herrenstr. 22.
Schatz & Weinberg, Suworowstr. 11.
Schönfeldt, G., Sünderstr. 14.
Spunde & Co., Elisabethstr. 77.

Schriftgießereien.

„Gutenberg", Säulenstr. 55.
Müllersche Buchdruckerei, Herderplatz 1.
Plates, E., bei der Petrikirche.

Schrotmühlen.

Langensiepen & Co.
Maschinenlager und technisches Geschäft.

Schuhleisten.

Balt. Mechan. Leistenfabrik, 2. Weidendamm 21.

Schuhmacher.

* bedeutet Amtsmeister.

*Abold, W., Gertrudstr. 22.
Abramowitsch, F., Jaroslawsche Str. 4.
Adler, E., Scharrenstr. 13.
— L., Alexanderstr. 62.
*Aug, F., Lagerstr. 34.
*— G., Lagerstr. 63.
Beermann, H., Elisabethstr. 85a.
Berg, K., kl. Schmiedestr. 7.
Bernhardt, G., Alexanderstr. 9.
Beynarowitsch, W., Jaroslawsche Str. 56.
*Biedermann, J., Mühlenstr. 100.
*Bischel, W., Sprenkstr. 32.
*Boot, K., Wendensche Str. 3.
Braun, A., Alexanderstr. 109.
Briwmann, K., Marienstr. 110.
*Brusewitsch, J., Marienstr. 126.
Bud, J., Marienstr. 9.
Burans, A., Sprenkstr. 62.
Busch, P., Uferstr. 13.

F. Chertek Kaufstr. 12 Inhaber: Forstmann & Spunde
Reichhaltiges Lager in Crystall Porzellan Fayence Majolica Skulpturen Alfenide der Fabrik Krupp.

Chait, Sch., Marienstr. 4 und Moskauer Str. 59.
Darkewitz, J., Schulenstr. 11.
Dettmann, K., Lagerstr. 61.
Dribbe, Pet., Alexisstr. 11.
Dutzmann, J., Alexanderstr. 145.
Egilt, P., Suworowstr. 7.
Feklist, H., Revaler Str. 20.
Freidson, M., Moskauerstr. 47.
Gauer, F., Moskauer Str. 93.
Gell, S., Alexanderstr. 116.
Gochin, J., Moskauer Str. 36.
*Goertz, J., Felliner Str. 1.
Grabowsky, L., Lagerstr. 18.
Grape, A., Matthäistr. 20.
Graß, A., Elisabethstr. 87.
Grimm, J., Suworowstr. 31.
Grünblatt, M., Alexanderstr. 113
*Gutberg, A., Andreasstr. 1.
Hasenfuß, Fr., Gertrudstr. 32.
Hasenfuß, J., Kalnez. Str. 20.
*Hasenfuß, K., Schmiedestr. 34.
*Heussler, A., Alexanderstr. 125.
Hensel, Ad., Mühlenstr. 63.
Herrling, A., alte Mit. Str. 56a
— K., Sprenkstr. 24.
Herrmann, R., Rewastr. 25.
Holdenbin, F., Kiesingstr. 9.
*Hornburger, G., Riesingstr. 3.
Horst, J., Suworowstr. 72.
Jacobsohn, B., Alex.-Str. 108.
— J., Kaisergartenstr. 6a.
Jallak, H., Schulenstr. 38.
*Jannsohn, P., Suworowstr. 58
Janowitsch, B., Alexanderstr. 105.
*Jansohn, Pet., Sandstr. 29.
*Jazewitsch, P., 1. Weidend. 1.
Jawlew, J., Moskauer Str. 138
Jssajew, M., Jaroslaw. Str. 6.
*Jürgens, E., Nikolaistr. 83.
*Junge, C., kl. Sandstr. 10.
Jwanow, R., Jaroslaw. Str. 37.
Kahn, Sch., Moskauer Str. 77.
Kaplan, J., Sprenkstr. 7.
Kaulin, K., Sprenkstr. 23a.
Kayser, E., Gildstubenstr. 4.
Kayser, E., Pferdestr. 3.
*Kencke, J., Königsstr. 8.
Kigul, H., Conv. z. hl. Gst. 9.
Klusas, J., Dünamünd. Str. 1.
*Kowalewsky, A., Marienstr. 30.
Kreitmein, S., Witebsker Str. 22.
*Krohn, E., Alexanderstr. 77.
Kreitmein, S., Witebskerstr. 22.
Kusmin, W., Moskauerstr. 95.
Lakstigal, J., Schloßstr. 20.
*Laschinsky, A., Lagerstr. 2.
Leibowitsch, R., Sadownikowstr. 29.
Lewin, B., Marienstr. 13.
Lewin, Leib, Eliasstr. 2.
*Libbert, H., Schwimmstr. 30.
*Mäntel, L., Rewastr. 10.
Markelow, A., Marienstr. 85.
Matzkewitsch, Wl., Mühlenstr. 31
*Michalsky, Fr., Schmiedestr. 35
Milt, E., Gertrudstr. 39.
Mottmüller, A., Färberstr. 10.
*Mühlhausen, E., Amalienstr. 11
— P., Marstallstr. 16.
Needre, A., Kalkofenstr. 26.
*Nelson, J., Rewastr. 18.
Opolko, G., Elisabethstr. 10.
Oserow, K., Moskauer Str. 10.
Osolin, P., Marienstr. 122.
Petersohn, Chr., Dünamündesche Str. 45.
Peterson, Jan, Marienstr. 73.
Petrow, P., Mosk. Str. 8.
*Plath, Fr. Eug., kl. Schmiedestr. 20.
*Plath, Karl, Mühlenstr. 111.
Pleger, J., Turgenjewstr. 8.
Plehksch, E., Dampfstr. 72.
*Porsch, J., Mönchenstr. 7.
Puipas, Lawr., Kathol. Str. 33
Reinsohn, W., Marienstr. 73.
Reitmann, Jul., Rewastr. 14.
*Ritschel, W., Sprenkstr. 30.
Rosenberg, R., kl. Lagerstr. 30
*Rumpit, R., 1. Weidend. 1.
*Saukaitis, O., Marienstr. 59.
Sawukaitis, W., Mosk. Str. 103
Schalit, Ch., Sprenkstr. 39.
*Schirmacher, A., Schmiedestr. 15.
*Schmidt, G., Schmiedestr. 63.
Schmuljan, J., Mosk. Str. 128.
Scholkolowitsch, J., Säulenstr. 50
*Sedow, W., Thronfolgerb. 6.
Segal, S., Sprenkstr. 34b.
Sihle, W., Gertrudstr. 42.
Stringer, J., Schmiedestr. 34.
*Sommerfeldt, W., Königsstr. 6.
Specht, J., Karolinenstr. 12.
Springis, J., Schmiedestr. 34.
*Stachmann, L., Gertrudstr. 26.
Stallasch, P., Mühlenstr. 81.
*Steinblum, O., Jungfernstr. 17.
Suchower, O., Marienstr. 70.
Tepper, J., Mosk. Str. 104.
Teper, S., Witebsker Str. 29.
Terrosahn, E., Kalnezeemsche Str. 10.
*Tirum, A., Alexanderstr. 24.
Tohsch, Joh., Sprenkstr. 11.
*Tosche, J., Stegstr. 5.
Vogelewitsch, L., Sprenkstr. 46.
Wiechert, Edw., Johannisstr. 16.
*Waldmann, P., Marienstr. 8a.
Woganow, M., Mosk. Str. 105.
Wolfram, A., kl. Küterstr. 1.
Zahbe, F., Gertrudstr. 5.

Schuhwaren-Handlungen.

Adler, E. F., Scharrenstr. 13.
Albrecht, O., Marktstr. 2.
Andersohn, E., Dampfstr. 88.
Andrshejewski, J. A., Theaterstr. 3.
Bilenis, Gabr., Mosk. Str. 167
Blumberg, R., Scheunenstr. 4.
Bockslaff, Osk., Niederlage der Russ.-Amerikan. Comp. in St. Petersburg, Kalkstr. 25.
Braun, A., Alexanderstr. 109.
Brinkmann, J., Alexanderstr. 49
Budde, B., Marienstr. 10b.
Chait, S., Marienstr. 4.
Firkser, L., Kalkstr. 16.
Gangnus, F. M., Marienstr. 48
Gippert, O., Kalkstr. 32.
Gläser, A., Alexanderstr. 112.
Gottschalk, J., Suworowstr. 39.
Graß, Aug., Marienstr. 13.
Grimm, J., Suworowstr. 31.
Gube, J., Alexanderstr. 50.
Gulbis, J., Marienstr. 50.
Hamburger, S., Steinstr. 5.
Henssler, A., Alexanderstr. 151.
Hirschfeldt, M., Mosk. Str. 49.
— R., Moskauer Str. 54.
Jakobsohn, B., Alex.-Str. 108.
— L., Sprenkstr. 38.
Jetzkewitz, F. W., Kaufstr. 15, Kalkstr. 18.
Jsaxon, E., Kaufstr. 24.
Kanter, F. H., Weberstr. 9.
Karis, J. C., Herrenstr. 1.
Kayser, E., Pferdestr. 3.
Kozlowsky, M. A., Königsstr. 18
Kusmin, W., Moskauer Str. 95.
Kutscher, O., Sprenkstr. 59.
Laiwingk, O., Kalkstr. 38.
Lappin, J., Mühlenstr. 84.
Lewin, B., Weberstr. 12.
Mattisohn, S. A., kl. Münsterstr. 1.
Michelsohn, S. M., Kalkstr. 21.
Milt, E., Gertrudstr. 39.
Neuscheller, Leop., Altstadt 12.
Prüffert, Karl, Weberstr. 8.
Rimkewitsch, J., Sprenkstr. 51.
Rings, J., Dünamarkt 173.
Rosenbaum, E., Dünamarkt 107.
Rudsit, Joh., Elisabethstr. 85a.
Rybnik, J., Sprenkstr. 34.
Schröder, R., Dünamarkt 100.
Seezen, F., Kalkstr. 18.
Silpert, Z., Dünamarkt 150/151
Skadding, Heinr., Weberstr. 1.
Skinder, T., Weberstr. 14.
Smorgowski, P. A., Marienstr. 8a.
Stein, M., Dünamarkt 95.
Steinblum, W., Dünamarkt 104
Strauß, E., Kaufstr. 16.
Wannag, Th., Sprenkstr. 34a.
Wehlert, F. M., Kalkstr. 23.
Wissotzky, D., Schaalstr. 6.
— R., Dünamarkt 146.

Schuhwaren, mechanische.

Neuscheller, Leop., Altstadt 12.
St. Petersburger Galoschen-Magazin, Kalkstr. 25.
Prüffert, Carl, Weberstr. 8.

Schwefelsäurefabriken.

A.-G. „Glover", Pet. Ch. 114.
A.-G., vorm. M. Höflinger & Co., Mühlgraben, Kontor: Herrenstr. 1.
Jestanowitsch, Gebr., Fabrik: Jlgezeem, Kontor: Palaisstr. 3
Ruhtenberg, A. G., Fabrik: 2. Weidendamm 6, Kontor: Jungfernstr. 3.

Schwerspathmühlen-Einrichtungen.

Vogel & Paulson, Marstallstraße 3, Tel. 351.

Seifenfabriken und -Handlungen.

„Avance", Sprenkstr. 21.

H. A. Brieger,
Seifen- u. Parfümeriefabrik.
Fabrik und Niederlage:
Säulenstrasse 10, Tel. 350.
Engros Lager in der Stadt:
Kalkstrasse 1. Tel. 339.
Magazine: Säulenstr. 10.
Kalkstr. 1.
Sünderstr. 8.

C. B. KIRSTEIN,
Seifen- und Lichtfabrik,
Schiffsstr. 8/10.
Niederlagen:
Schaalstrasse 2.
Scharrenstrasse 14.
Stein- u. Schiffsstr.-Ecke 2.

Krause, F. J., Säulenstr. 51.
Lehmann, F., Windauer Str. 50
Lotz & Co., Alex., Kaufstr. 13.
Mühlens, Ferd., Fabr.: Karolinenstr. 22, Niederl.: Scheunenstr. 15.
Neumann, K., Alex.-Str. 172.
Riegert, Th. Ziegelstr. 1.
Schermann, Geb., Vausk. Str. 41
Shukow, A. M., Smolensker Str. 17.
Tschunke, Ch., Bikkern. Str. 78.
Tulbowitz, S., Sternstr. 2.

Seiler und Seilerwaren.

* bedeutet Amtsmeister.

*Austerlad, W., Wend. Str. 19.
Berg, J. u. W., Kühleweinstr. 1.
Dolgizer, F., Smolensk. Str. 13.
*Eiche, L., Petersbg. Ch. 29, Niederl.: kl. Sünderstr. 4.
— M., Petersburger Ch. 29 u. Dünamarkt 7.
*Fichte, Carl, Suworowstr. 109.
*Görner, Heinr., Gregorstr. 5.
Hotz & Kruming, Bohnenstr. 16.
*Kreyenberg, F. A., Küterstr. 12
Matwejew, R. E., Fabrik: Alexanderstr. 151, Niederlage: kl. Sünderstr. 4.
*Oppel, F., Dünamarkt 88 u. Marienstr. 130.
Orlowsky, W., Stationsstr. 7.
*Schliwinsky, M., Schlocksche Str. 20a.
*Tobias, P., Industriestr. 7.
Windt, H., Dünamarkt 132 u. Grotenstr. 7.

Senffabrik.

Arnal Söhne, E., Mühlenstr. 16

Senfmehl und Senföl.

H. v. Westermann
Thronfolgerb. 11, Tel. 617.

Lampen Kron- Arm- & Wand- Leuchter Bowlen Etageren Einmache-Gläser F. Chertek

Sensenhandlungen.

J. Redlich,
Englisches Magazin, Lager in steyrischen Sensen u. Sicheln, Sensenstreichern u. -Steinen.

Max Tischbein,
Agentur für „Posthorn“ „Kanone“ u. andere Marken.
Altstadt 19.

Siegellackfabriken.

Hamann, F., Alexanderstr. 26.
Ritterberg, A., Ritterstr. 57.
Thalheim, Georg, Mühlenstr. 17.

Sirupfabriken.

Arnal Söhne, E. (Fruchtsirup) Mühlenstr. 16.
Kaschdan & Löwy, Bikk. Str. 78.
Koilju & Co., S., Bausk. W. 5.
Lietz & Grundmann, Säulenstr. 5
Mielentz, Oskar, (Fruchtsirup), Kaisergartenstr. 16.

Skulpturen.

F. Chertek, Kaufstr. 12.

J. Jaksch & Co.,
Schaalstr. 11.

Sodafabriken.

Höflinger & Co., A., Wasserstr. 6
Ljubimow, Solvay & Co. (Niederlage), Domplatz 5.
Thalheim, Georg, Mühlenstr. 17 u. Schloßstr. 16.

Spazierstöcke.

Breckoff, F., Säulenstr. 44.

Speditionsgeschäfte.

Aksjonow, A., Jakobsstr. 5.
Bergbohm, B., Küterstr. 3.
Bergbohm, B., Bremerstr. 11.
Bergengrün, Alex., succ., Bremerstr. 5.
Bierich, R., Küterstr. 11.

Paul Forostovsky,
St. Petersburg, Reval, Riga, Windau.
Spedition u. Zollklarierung.
RIGA,
Jakobsstr. 20/22. Tel. 497.

A.-G. Gerhard & Hey, Jakobsstr. 24.
Hafferberg, R. John, Herrenstr. 22.
Helmsing & Grimm, Schloßstr. 21
„Hermes“ (M. Großberg), Mönchenstr. 1.
Herskind, F. A., Palaisstr. 3.
Heyer, Rob., Bischofsstr. 3.
Jansen, Edgar, vorm. Carl Jansen, Scheunenstr. 16.

Kniep & Werner,
Spedition u. Zollklarierung.
Riga, Elisabethstr. 33,
Reval, Baltischport, Moskau, St. Petersburg, Odessa, Libau, Wirballen, Eydtkuhnen, Windau.

Lamek, J., Kalkstr. 8.
Lange, Ed. R., kl. Schloßstr. 3.
Laurentz, John, Küterstr. 1.
Lyra & Co., Edgar, Jakobsstr. 16.
Meltzer & Co., Sandstr. 34.
„Nadeshda“, Herrenstr. 28.
Pöppinghausen, O. v., Jakobsstr. 5.
Schultz, G. F., Bremerstr. 9.
Stancke & Co., A., Bremerstr. 5.

Speisehäuser.

Artemenko, L., Moskauer Str. 9.
Berkowitz, A., Turgenjewstr. 17.
Danilewitsch, J., Reußische Str. 6.
Djenne, Joh., Petersb. Ch. 110.
Dumpf, Alice, Gertrudstr. 22.
Faisenbinder, F., Schwarzhäupterstr. 2.
Frankmann, Anna, Schloßstr. 20
Kaldowsky, G., Jakobsstr. 3.
Klimow, A., Mosk. Str. 69.
Krjukow, S., Moskauer Str. 5.
Krüger, F., kl. Königsstr. 10.
Lapinsky, B., Schwarzhäupterstr. 5.
Luginsky, J., Mosk. Str. 102.
Mezonsky, M., Turg.-Str. 15.
Mileisch, M., Mosk. Str. 101.
Muraschew, Pet., Mosk. Str. 6.
Negwetzky, Trof., Mosk. Str. 75.
Neulandt, K., Suworowstr. 26.
Paramonow, T., Steinstr. 2.
Osch, A., Elisabethstr. 75.
Roschtschenkow, M., Dorp. Str. 1
Rosenberg, M., Mosk. Str. 140.
Saitschenok, G., Suworowstr. 24.
Schalit, C., kl. Sünderstr. 3.
Schrenk, L., kl. Königsstr. 13.
Sikatschew, S., Romanowstr. 110
Silbater, J., Grabenstr. 14.
Skrey, K., Elisabethstr. 67.
Teitelbaum, Chaje, Pferdestr. 11
Tennisohn, Jak., Dampfstr. 49.
Uhdris, M., Trödelmarkt.
Weidemann, K., Dorp. Str. 7.

Spiegel.

Associations-Möbelmagazin, Wallstr. 18.
Berwitz, J., Marienstr. 4.
Hautau, Heinr., Kramerstr. 6
Hobes, A. R., Herrenstr. 30.
Jaksch & Co., J., Schaalstr. 11.
Idelsack, D., Theaterboul. 7.
Kudwien, E., Sandstr. 21.
Kurmann, H., Wallstr. 30.
Maximow, F. J., Kaufstr. 22.

Spielwaren.

a) Fabriken.

Vierecke & Leutke
Mitauer Chaussée 9.
Telephon Nr. 376.

b) Handlungen.

Anweiler, G., Wallstr. 28a.
Bergbohm, Alex., (Gummispielwaar.), Scheunenstr. 13.
Bergmannsohn, J., Windstr. 2.
Blumenau, L. J., Münzstr. 14.
Gritzkewitsch, R., Dünamarkt 42.
Skwarzow, G. M., Marienstr. 8a u. Alexanderstr. 17.
Seelig, Chr., (Gummi-Spielw.) Sünderstr. 1 u. Jakobsstr. 16.

Vierecke & Leutke
Theaterstr. № 11,
Tel. 398.

Spinnerei.

(Sieh auch unter Baumwolle, Jute, Leinen und Wolle).

Act.-Ges. „Textil“, Weißenhof. Str. 3.

Spinnereibedarf.

Eugen von Friedrichs,
vorm. Heinr. Mukke,
Sünderstr. 13, Tel. 1971.

H. F. Hassel,
Marstallstr. 24.

Spiralfedern-Fabrik.

„Ressort“, 2. Weidendamm 21.

Spiritus-Glühlicht.

J. Jaksch & Co., Schaalstr. 11.
Max Tischbein, Altstadt Nr. 19, Tel. 661.

Spiritus-Motore.

Grünberg & Hartmann, große Sandstr. 4.

Russische Maschinenbau-Aktien-Gesellschaft
Gebr. Körting
Nikolaistr. 8. — Tel. 761.
Tel.-Adr.: Körting, Riga.

Spritzenschläuche.

Forostovsky, Paul, Kaufstr. 1.

Langensiepen & Co.
Maschinenlager und **technisches Geschäft.**

Erste Rigaer Treibriemen-, Schlauch- und Presstuchfabrik,
C. Ludwig Schweinfurth,
Bauskesche Str. 14.

Spulenfabrik.

Neupert, Ernst (Papierspulen), Altstadt 17.

Stärkefabriken.

Angelbeck & Co., Th., Schaalstr. 4.
Kymmel, M. H., Gerberstr. 4.
Lietz & Grundmann, Säulenstr. 5
Tischer, W., Mosk. Str. 93.

Stahlfederfabrik.

Russische Gesellschaft zur Fabrikation von Stahlfedern, Alexanderstr. 147.

Stahlwarenhandl.

(Sieh auch Eisen- und Stahlwaarenhndl.)

J. Redlich,
Englisches Magazin. grosses Lager in engl., deutsch., franz., amerik. u. russ. Stahl-, Eisenwaaren. Lager in eis. Betten und Matratzen. Magazin für Haus- und Küchengeräthe. Abtheilung für Musik-Instrumente. Eigene Reparaturwerkstätte für alle Musik-Instrumente.

Stahlwerke.

„Phönix“, Petersb. Chaussee 14.
Rigaer Stahlwerk, Stintseestr.
„Sirius“, Bikkernsche Str. 46.

Stahlwerks-Anlagen.

Grünberg & Hartmann, grosse Sandstrasse 4.

F. Chertek Kaufstr. 12 Inhaber: Forstmann & Spunde
Reichhaltiges Lager in Crystall Porzellan Fayence Majolika Skulpturen Altenide der Fabrik Krupp.

Staniolfabriken.

C. W. Hesse,
Staniol-Fabrik,
Ernestinenstrasse Nr. 6.
Telefon Nr. 473.

Staniolfabriken-Einrichtungen.

Vogel & Paulson,
Marstallstr. 3. Tel. 351.

Stauer.

Beckmann, G. M., Schloßstr. 7.
Freymann, A., Kirchhofsstr. 8.
Kolbe, C. A., Mühlgrabener Str. 14a.
Krohn, K., Palaisstr. 9.
Lemberg, J., Ebelsh. Weg 3.
Morduchowitsch, S., Arsenalstr. 7
Seeberg, Gebr., Bischofsstr. 1.
Sperling, A. B., Sandstr. 7.
Zehkur, K., Jungfernstr. 19.

Steinhandlungen.

Ellermann, Chr., Mosk. Str. 22.
Grewe, J. E., kl. Königsstr. 8.
Holck & Co., J., Schloßstr. 18.
Schwarz & Co., G., Marstallstr. 9.

Steinhauer.

(Sieh auch Bildhauer).

Hurewitsch, B., Wenden. Str. 5.
— S., Alexanderstr. 20.
Knubbe, J., Friedensstr. 4/6.
Schilling, E., Friedensstr. 31a.

A. Schrader,
Stein- und Bildhauerei,
kl. Schlossstrasse 17.

Stepanow, S., Friedensstr. 29.
Teitz, C., Revalerstr. 4.

A. Volz,
Granit- und Marmorindustrie.
Nikolaistrasse Nr. 31.

Steinkohlenteer.

Herm. Hübner
Marstallstrasse 32,
Tel. 366.

Steinsetzer.

Freyberg, A., Säulenstr. 67.

J. Holck & Co.,
Schlosstr. 18.

Riedel, E., Matthäistr. 137.
Thalberg, J., Thronfolgerb. 17.

Stellenvermittelungen.

Brinck, N., Thronfolgerb. 31.
Fleischer, Thekla, „Nadeshda", Suworowstr. 32.
Grewe, E., kl. Königsstr. 8.
Heine, Amal., Alexanderstr. 33.
Jacobsohn, E., Königsstr. 12.
v. Jelagin, A., Gouvernantenheim, Kaufstr. 18.
Inze, Louis, Königsstr. 32.
Kalnin, Malwine (Start), Johannisstr. 3.
Klint, Marie, Marstallstr. 12.
Krüger, E., Lagerstr. 38.
Oelsen, Leo Baron, Sandstr. 4.
Osoling, M., (Mediator), Paulucciſtr. 3.
Ringström, D., Suworowstr. 44.
Schley, Arth., (Solide), Paulucciſtr. 1.
v. Sicard, F., „Stelle", Pferdestr. 17.
Spessa, J., kl. Schmiedestr. 16.
Städtisches Arbeitsnachweis-Bureau, Turmstr., Jakobskaj.

Verein der Gastwirte
(nur für Hotel- und Restaurations-Personal)
Wallstrasse 23.

v. Vorkampff, B., Mühlenstr. 58
Winck, Chr., Wallstr. 5.
Zink, M., Marienstr. 50.
Zwilling, K., Frau, Königsstr. 28.

Stellmacher.

* bedeutet Amtsmeister.
(Sieh auch Wagenbauer.)

Anzow, Joh., Ritterstr. 1a.
*Birkmann, G., Revalerstr. 76.
*Block, G., Gertrudstr. 131.
Buschmann, Ch., Matthäistr. 25.
*Cybuck, K., Mosk. Str. 25.
*Kunze, F., Sprenkstr. 23.
Lawrentjew, S., Hospitalstr. 9.
Leepa, J., Hospitalstr. 3.
*Müntzenberger, A., Romanowstr. 32.
Osolin, J., Wendensche Str. 35.
— P., Peterholmsche Str. 12.
Saulit, J., Kalnezeem. Str. 7.
Schlosser, K., Wendensche Str. 3.

Solowjew, S., Witebskerstr. 9.
Stern, Chr., Alexanderstr. 40.
Zaune, S., Artilleriestr. 61.
Zirul, E., Karolinenstr. 27.

Stickereifabriken.

Bauer, N. (Weißstickerei), Goldinger Str. 49.
Eichel, M., Gertrudstr. 37.
Friedmann, E., Böttcherstr. 7.

A. Hack,
mechanische Stickerei u. Plissé-Brenn-Anstalt,
Alexanderstrasse № 92.
Filiale: kl. Schmiedestr. 22.

Kufferz, O., Scharrenstr. 11.

Strahlapparate.

Russische Maschinenbau-Aktien-Gesellschaft
Gebr. Körting
Nikolaistr. 8. — Tel. 761.
Tel.-Adr.: Körting, Riga.
Pulsometer, Injektore, Armaturen, für Dampf- und Wasser.

Strickanstalten.

Aronowitsch, A., Sprenkstr. 45.
Behrmann, S., Herrenstr. 25.
Brachmann, W., Marienstr. 66.
de la Chaux, O., Lagerstr. 15.
Döring, A., Friedensstr. 12.
Erzmenko, M., Mühlenstr. 103.
Fein, B., Schaalstr. 3.
Galperin, B. u. S., Sprenkstr. 67.
Garnysch, H., Schlock. Str. 28.
Goerke, C., Marstallstr. 4.
Hahn, M., Sprenkstr. 34b.
Hertel, B., Theaterstr. 2.
Hinowker, M., Sadownikowstr. 11.
Karklin, A., Artilleriestr. 59.
Kassel, L., Marstallstr. 34.
Kassel, B., Herrenstr. 24.
Kattchée, W., Scharrenstr. 8.
Katzmann, P., Sünderstr. 27.
Kletzky, M., Dünamünd. Str. 45
Kreitzberg, Alw., Marienstr. 35.
Labrentz, H., Scharrenstr. 11.
Leisan, M., Rumpenh. Str. 19.
Mademann, Ch., kl. Schmiedestr. 11.

Strick-Anstalt
S. Magaril,
gegründet 1879.
Lager und Fabrik:
Nr. 5. Sünderstrasse Nr. 5.
En gros et en détail.

Mandel, K., Schiffsstr. 4 und Weberstr. 6.
Otwar, E., Alexanderstr. 64.
Possehl, A., Sünderstr. 3.
Potapow, P. M., Kalkstr. 31.
Rabinowitsch, J., Mühlenstr. 101
Sankewitsch, E., Alex.-Str. 119.
Scheermann, Z., Lagerstr. 6.
Silpert, M., Dünamarkt 78, Sünderstr. 25.
Sommer, K., Revaler Str. 34.
Sperling, R., Suworowstr. 31.
Temkin, J., Moskauer Str. 44.

Strickereien.

C. Goerke
Marstallstraße 2, Telefon 1403,
Alexanderstr. 5, Tel. 2603.
Anfertigung in eigener Werkstatt.

Stukateure.

Alex. Kulikowsky
Weberstr. 4.
Telephon Nr. 1437.

Lotze & Stoll
Säulenstrasse 62.
Telephon 2585.

Stuhlmacher.

* bedeutet Amtsmeister.

Holzmann, A., Matthäistr. 71.
*Jacobson, J., kl. Petrikirchenstr. 3.
Kanter, M., Ritterstr. 22.
Krätzschmer, J., Turmstr. 19.
Meilert, A., Wallstr. 27.
Schimanow, J., Vogelstr. 9.
*Tiddrik, Ad., Sprenkstr. 63.
*Waldenburg, A., Artilleriestr. 40.
*Waldmann, A., Schmiedestr. 58.
Wassiljew, J., Jarosl. Str. 5.

Superphosphat-Maschinen.

Vogel & Paulson,
Marstallstr. 3. Tel. 351.

Tabak.

a) Fabriken.

Gussew, J. W., Niederlage: kl. Neustr. 5, Fabrik: Kurmanowstr. 21.

Lampen Kron- Arm- & Wand- Leuchter Bowlen Etageren Einmache-Gläser F. Chertek

Kroß, F., Gebr. Mey & Co., Romanowstr. 121.

A. S. Maikapar
Tabaksfabrik:
Brunnenstr. Nr. 10. Tel. 499.
Niederlage:
Karlsstrasse Nr. 18. Tel. 495.

Mündel & Co.,
Tabak-, Cigarren- u. Papyros-Fabrik.
Kontor und Niederlage:
Ecke der Herren- und Petrikirchenstrasse, im eigenen Hause, Tel. 494.
Fabrik:
Alexanderstr. 48, Tel. 495.

Popow, Gebr., Sünderstr. 35, Fabrik: Popowsdamm 6.

A. G. Ruhtenberg,
Hauptkontor u. Niederlage:
Jungfernstr. 3, Tel. 460.
Cigarren- u. Tabaksfabrik:
Mühlenstr. 33, Tel. 461.

Leo Wissor,
Cigarren-Fabrik: Gertrudstrasse 20. Niederlagen: Kalkstrasse 24, Theaterboul. 10.

b) Handlungen.

Abramowitz, S., Herrenstr. 1.
Arslan, J. M., Kalkstr. 8.
Bergfriedt, E., Theaterb. 11.
Berkholtz, J., Weberstr. 1.
Blumenthal, H. J., Dorpater Str. 45.
Bostandjoglo, M. J., Sünderstr. 12.
Djennis & Sneedse, Sandstr. 5.
Engelsohn, Ch., Mosk. Str. 33.
— Sch., Weberstr. 18.
Frank, B., Alexanderstr. 116.
Friedmann, B., Elisabethstr. 85a
Friedmann, J., Marienstr. 8a.
Gabaj, S., Scheunenstr. 11.
Gussew, J. W., kl. Neustr. 5.
Haase, R., Marienstr. 13 u. 9. und Theaterstr. 12.
Hanschkinewitz, T., Kalnez. Str. 4
Jaunsem, Ed., Alexanderstr. 31.
Joffe, S., Schiffsstr. 7.
Joffe, W., Dorpater Str. 33.
Itkin, M., Moskauer Str. 21.
Karpow, S., Mühlenstr. 78.
Kerkovius, Gebr., Sünderstr. 28.
Krebs, R., Sprenkstr. 23a.
Kroß, F., Gebr. Mey & Co., Scheunenstr. 6.
Laschkow, G. G., Neustr. 37.
Lewin, G., Alexanderstr. 109 u. Scheunenstr. 22.
Liebmann, H., Mosk. Str. 19.
Lielau & Koch, Suwor.-Str. 31.
Lundmann & Co., Louis (Havana-Zigarren), Kalkstr. 10.
Maikapar, A. S., Kalkstr. 18.
Mangubh-Tscherkeß, M. J., Kalkstr. 6.
Martinson, Joh., Dorp. Str. 8.
Mentzendorff, Aug., Sünderstr. 18.
Mentzendorff & Co., J. A., Havanna-Cigarren, Kaufstr. 5.
Mickaniewski, Rud., Kalkstr. 17.
Mühlmann & Söhne, J. L., Marstallstr. 21.
Mündel & Co., Petrikirchenstr. 1.
Okunew, Gebr., Alex.-Str. 186.
Pandulo, B., Zaunstr. 1.
Perwow, A. A., Kiepenholm 44.
Poga, K., Sprenkstr. 29.
Popow, Gebr., Sünderstr. 35.
Popows Wittwe, N. K., S. F. Popow & Co. in Moskau, Schwarzhäupterstr. 2.
Rebinin, A. T., Kaufstr. 22 u. Marienstr. 9.
Reimann, J., Dünam. Str. 1.
Rose, Ch., Marienstr. 6.
Ruhtenberg, A. G., Jungfernstr. 3.
Samirski, S., Weberstr. 18.
Schaitan, J., Theaterboul. 2.
Schapiro, B. (Laserne), Sünderstr. 26.

V. Staden
Kaufstr. Nr. 17. Telephon 1780.
Zigarren-, Tabak- und Papyros-Handlung

Sultan, B., Alexanderstr. 3 u. Thronfolgerboul. 25.
Tschekuchin, W. P., Dünam. 138.
Waape, E., kl. Schmiedestr. 25.
Winckmann, C., Dorp. Str. 36.
Wissor, Leo, Kalkstr. 24, Theaterboul. 9.
Worm, Ed., Nikolaistr. 25.
Woronzow, N. N., Schaalstr. 1.

Talg.

Gesellsch. d. Rig. Talgraffinerie, 2. Weidendamm 48.
Joffe, Sch., Arensburgerstr. 9.
Kaplan, E., 2. Weidendamm 50.

Tanz-Lehrer.

(Sieh Schulen § 16.)

Tapeten-Fabriken und -Handlungen.

Kulikowsky, Alex., Weber[illegible]r. 4.
Mansfeldt & Co., Wilh., kl. Petrikirchenstr. 1.
Puls, Ph., Kontor: Theaterb. 9, Fabrik: Kalnezeem. Str. 89.
Schmidt, Ed., Theaterboul. 8.
Schmidt, M. L., Zaunstr. 1.
Tarnopol, Geb., Theaterb. 10.
Trofimow, J. M., Herrenstr. 10.

A. Ukonin,
Ges. d. Zarsko-Sseloer-Tapetenfabrik.
Filiale Riga:
Theaterboul. 8, Tel. 1875.

Tapezirer.

* bedeutet Amtsmeister.

Anschitz, A., Kalkstr. 10.
*Döring, G., Scharrenstr. 19.
Frey, F., Alexanderstr. 32.
*Friedrich, H., kl. Newastr. 8.
Gebhardt, J., Newastr. 10.
Germaise, B., Weberstr. 2.
Gordon, M. S., Marienstr. 29.
Grünberg, S., Stegstr. 10.
Jannait, Fr., Königsstr. 20.
*Jannsohn, K., Jakobsstr. 10.

W. F. Johannsohn,
Tapezierer und Decorateur.
Marienstrasse 31.
Gegründet 1902.
Polstermöbel u. Matratzen.
Gardinen. Rouleaux. Marquisen.

Koslowsky, E., Suworowstr. 60.
Kreusch, G., Kalnez. Str. 10.
Krewitz, B., Mühlenstr. 66.
Kruschot, H., Herrenstr. 16.
Laser, L., Stegstr. 9.
Million, E., Brauerstr. 6.
*Parthum, J., Königsstr. 13.
Reinecke, K., kl. Königsstr. 3.
Rogatzky, A., Jungfernstr. 19.
Rusching, E., Sandstr. 15.
Sarkan, H., Karlsstr. 19.
Schmidt, J., Theaterboul. 8.
*Schwartz, K., Sandstr. 16.
*— O. (in Firma F. Schwartz), Pferdestr. 23.

Karl Strasde
kl. Schmiedestr. 4.
Tapezier- und Dekorations-Geschäft.

Tadowsky, Ed., Mühlenstr. 54.
Treufeldt, A., Kaufstr. 16.
Winck, Chr., Wallstr. 5.

Tapisserie-Handlungen.

C. Goerke,
Marstallstr. 2.
Filiale: Alexanderstrasse 5.

Pusch, Louis, Sünderstr. 10.
Sander, K., Scheunenstr. 17.

Th. Skribanowitz
in Firma
Emil Fimian,
Kaufstrasse Nr. 18.
Telephon 1084.

Technische Bedarfsartikel.

L. M. DANNENHIRSCH
Jakobsstr. 16a,
Tel. 2808.

H. F. Hassel,
Marstallstr. 24.

Langensiepen & Co.
Maschinenlager und technisches Geschäft.

Vogel & Paulson, Marstallstr. 3. Tel. 351.

Technische Bureaus.

Grünberg & Hartmann, große Sandstr. 4.
Keller, Otto, Thronfolgerboul. 15.

Russische Maschinenbau-Aktien-Gesellschaft
Gebr. Körting
Nikolaistr. 8. — Tel. 761.
Tel.-Adr.: Körting, Riga.
Zentralheizungen, Wasserversorgungen, elektrische Licht- und Kraftstationen.

Knoll, J., Todlebenboul. 7.
Landau, J., Jakobsstr. 26.
Lange, E. F. W., Königsstr. 28.
Langensiepen & Co., Königsstr. 32.
Meier & Sohn, Karl, Parkstr. 4a
P. O. Mertens, Ingenieur-Technologe, Marstallstr. 14.
Morowski, A., Königsstr. 12.

Carl Friedrich Rehm,
Alexanderstr. 31. Tel. 1173.

Richter, A. F., Steinstr. 13.
Spilhaus, A. L., Palaisstr. 3.
Seveke, Brockmeyer & Co., Sünderstr. 1.
„Thermo," Fromhold & Blumenau, Sandstr. 10.

F. Chertek Kaufstr. 12 Inhaber: Forstmann & Spunde
Reichhaltiges Lager in Crystall Porzellan Fayence Majolika Skulpturen Alfenide der Fabrik Krupp.

Technische Geschäfte.

Paul Forostovsky,
St. Petersburg, Reval, Riga, Windau.
Riga, Jakobstr. 20/22.
Tel. 497.

Hassel, H. F., Jakobsstr. 24.

Russische Maschinenbau-Aktien-Gesellschaft
Gebr. Körting
Nikolaistr. 8. — Tel. 761.
Tel.-Adr.: Körting, Riga.
Dampf-, Wasser- und Luftstrahlapparate, Injektoren, Pulsometer, Armaturen, Heizkörper und Kessel für Zentralheizungen, Gas-, Petroleum-, Benzin- und Spiritusmotoren, elektrische Maschinen und elektrische Motoren.

Langensiepen & Co.
Maschinenlager und technisches Geschäft.

Carl Friedrich Rehm,
Alexanderstr. 31. Tel. 1173.

Tee-Handlungen.

Balk, C., Moskauer Str. 90.
Botkins Söhne, P., Kaufstr. 24.
Jakub, T., Kaufstr. 20.
Klimow, S. P., Schwarzhäupterhaus.
„Mandarin", Herrenstr. 26.
Perlow, S. W., kl. Königsstr. 14.
Perlow & Söhne, Wass., Kaufstr. 2.
Tsin-Lun, Scheunenstr. 4.

Teemaschinen.

J. Jaksch & Co.,
Schaalstr. 11.
versilberte und vernickelte prima Theemaschinen und Zubehör.

J. Redlich,
Englisches Magazin,
Special-Abtheilung für compl. Aussteuern.

Teer.

Herm. Hübner,
Marstallstrasse Nr. 32,
Telefon Nr. 366.

Max Tischbein, Altstadt 19.

Telefonanlagen.

Dettmann, H., Kaufstr. 4.
Grünberg & Hartmann, große Sandstr. 4.

Langensiepen & Co.
Maschinenlager und technisches Geschäft.

Lerch, F. A., Inh.: Albr. Marowski, gr. Königsstr. 12, ☎ 1224.
Meyer, Hugo Herm., Theaterboulev. 3.
Rigaer Telephon-Gesellsch., Weberstr. 15.
Sutta, K., Alexanderstr. 34.
Unglaube, Otto, Gertrudstr. 37.

Tempergießerei - Anlagen.

Grünberg & Hartmann, grosse Sandstrasse 4.

Thermometer-Fabrikation.

Apel & Kühn,
Thermometer- und Glaswaren-Fabrikation,
Marstallstr. 22.

Tierärzte.

Berntien, Jul., 2. Weidend. 25.
Filimonow, K., Torgel. Str. 1.
Godycki-Cwirko, Alex., Schlachth.
Grotenthaler, Ant., Schlachthof.
Kalning, K. J., SR, Gouver.-Veterinär, kl. Newastr. 8.
Kangro, K., Mag. vet., Stadt-Veterinär, Spr. 9—10 und 4—5, Mühlenstr. 61.
Krachmanow, N., Peterh. Str. 5
Kuppitz, Leon, Nikolaistr. 11.
Lindenkampff, Eduard, HR, Spr. 8—11 u. 4—6, Mühlenstr. 65.
Ljubimow, W., Livl. Zuchtstall, Torgelstr. 1.
Mey, Paul, Direktor des städt. Schlachthofes, 2. Weidend., Schlachthof.
Müller, Ludw., Dorp. Str. 26.
Panin, K. A., Mühlenstr. 23.
Pluschtschewsky, A., KR, Kirchenstr. 1.
Rubbert, Bernh., Peterh. Str. 5
Saks, Jak., Peterholmstr. 5.
Thomson, Alfr., Stadtveterinär, Elisabethstr. 67.

Tintenfabrik.

Aktiengesellschaft
Lankowsky & Liccop,
Mitau.
Chocoladenfabrik, Tintenfabrik, Konservenfabrik.
Rigascher Vertreter:
Karl Beckmann,
Marstallstr. 24, Telefon 2588.

Tinte und Wichse.

Arnal Söhne, E., Mühlenstr. 16.
Hamann, F., Alexanderstr. 26.
Krause, F., Säulenstr. 51.
Lotto, F., Palaisstr. 5.
Nikiferow, A., Säulenstr. 55.
Slasport, P., Marienstr. 45.
Weyer, F., Mühlenstr. 127.

Tischler.

* bedeutet Amtsmeister.
(Sieh auch Holzbearbeitungs-Fabriken und Möbel.)

Afonassjew, W., Kathol. Str. 62.
Ahrgal, M., Poststr. 6.
Andersohn, C., Trinitatisstr. 22.
Apsalon, J., Riesingstr. 6.
Baumann, P., Suworowstr. 17.
Becker, R., Antonienstr. 4.
*Behrens, Ed., Romanowstr. 39
Behrsin, K., Heinristr. 18.
— K., Suworowstr. 92.
*Bermann, D., Dünauferstr. 11.
— Joh., Bischofsstr. 4.
Birsfaln, K., Gertrudstr. 12.
Bistritzky, N., Gertrudstr. 119.
Bojar, D., Artilleriestr. 17.
*Bong, O., Schlocksche Str. 3.
*Bork, Ed., Architektenstr. 1.
Bork, Herm., Säulenstr. 88.
*Borchert, K. u. W., Thurmstr. 9
Brackmann, A., Säulenstr. 14.
*Brasch, N., Mühlenstr. 53.
Brede, J., Kalnezeem. Str. 104
*Breede, W., Kirchenstr. 29.
Brenz, A., Ritterstr. 19.
Brink, W., Glockenstr. 5.
Brink, J., Bauskesche Str. 6.
Broder, E., Mühlenstr. 84.
Büller, K., Petrikirchenstr. 15.
Burneiko, V., Ritterstr. 19.
Deutsch, R., Elisabethstr. 18.
Dimitris, E., Romanowstr. 17.
Dimde, Th., Alexanderstr. 50.
Dischler, A., Petersb. Ch. 9.
Dischler, G., Moskauer Str. 112
Dombrowsky, A., Säulenstr. 30.
Dreimann, F., Ballastdamm 54.

Joh. Dreimann
Amts-Tischlermeister.
Bau- u. Möbeltischlerei mit Dampfbetrieb.
Newastrasse 10. Tel. 2924.

Dreimann, K., Schlock. Str. 79.
Ehrenpreis, P., Suworowstr. 72
Eiche, L., Schulenstr. 17.
Feldmann, M., Falckenstr. 1.
*Felsko, K., Alexanderstr. 56.
Fischkin, J., Mosk. Str. 32.
Fritze, E. J., Mitauer Ch. 10.
Hermann, W., Sandstr. 16.
Hettmann, K., Ritterstr. 145.
Jansohn, J., Mühlenstr. 54.
Janson, A., Revaler Str. 34.
— K., Nikolaistr. 8.
Johannsohn, Ed., Säulenstr. 7.
Johannson, M., Klosterstr. 9.
Juckum, E., Gertrudstr. 95.
Iwannikow, E., Theestr. 7.
Kahrklin, W., Lagerstr. 17.
Kalejs, Ans, Ritterstr. 35.
Kanter, Ch., Mühlenstr. 157.
Kesa, M., Wolmarsche Str. 30.
Kirilow, W., Kathol. Str. 27.
Kirstein, A., kl. Petrikirchenstr. 3.
Kisselew, M., Kaluga. Str. 10.
Kitt, J., Matthäistr. 48.
Kojakowsky, F., Schmiedestr. 33.
Krastin, W., Säulenstr. 107.
*Krating, K., Matthäistr. 41.
Kruhmin, J., Mühlenstr. 84.
Ksjumin, A., Asylstr. 20.
Kudwien, E., Sandstr. 21.
Kurpneek, J., Hospitalstr. 43.
Lapidus, N., Revaler Str. 57a.
Lilau, J. L., Schmiedestr. 3.
Lutz, Ph., Konsulstr. 1a.
Macht, A., Wallstr. 24.
Martinsohn, E., Alexanderstr. 13.
Mathis, Th., Ernestinenstr. 11.
Mecketh, G., Sandstr. 23.
Melgail, P., Mühlenstr. 13.
Mey, J., Kalnezeem. Str. 44.
Michailow, K., Tulasche Str. 14.
Minzenhof, G., Gertrudstr. 24.
Müller, J., Petersb. Ch. 104.
Münthal, A., Alexanderstr. 83.
Narwa, J., Albertstr. 9.
*Neumann, G., Schützenstr. 7.
Neumann, G. W., Karolinenstr. 14.
Nitawsky, Gebr., Mosk. Str. 185
Ordinsky, S., Mosk. Str. 119.
Orlow, S., kl. Bergstr. 56.
Osolin, M., Mosk. Str. 152.
*Pagast, M., Ritterstr. 36.

Tischlerei mit Dampfbetrieb
M. Pagast,
Ritterstr. 36.
Telefon Nr. 663.

Petersen, H., Gertrudstr. 27.
Petrow, N., Smolensker Str. 13
Possekel, K., Bauskesche Str. 2.
Putnin, J., Artilleriestr. 42.
Quitzrau, R., Kiefernstr. 4.
Ranke, J., Suworowstr. 25.
Ratneek, M., Lärmstr. 23.
*Reins, D., Marienstr. 72.
Rickmann, A., Grünstr. 5.
Rummel, G., Thronfolgerb. 31.
Samuilow, S., Jarosl. Str. 59b
Sarkan, Joh., Säulenstr. 18.
Schilinsky, J., Newastr. 8.
Schmidt, A., 1. Weidendamm 4.

Lampen Kron- Arm- & Wand-Leuchter Bowlen Etageren Einmache-Gläser **F. Chertek**

*Schmidt, K., Revaler Str. 52.
Schneider, A., kl. Schloßstr. 4.
Schönberg, W., kl. Lärmstr. 2.
Schröder, A., Sandstr. 5.
Sebening, Fr., Alexanderstr. 94.
Seglin, F., Kandauer Str. 7.
Seglin, Fr., Mühlenstr. 50.
Seidlitz, Otto, Romanowstr. 14.
Seidlitz, W., Ritterstr. 45.
Seliwanow, A., Kalug. Str. 10.
Seliwanow, G., Kaluga. Str. 20
*Siehl, J., Jakobsstr. 24.
Stering, W., Ritterstr. 43.
Smildsin, G., Sternstr. 30.
Sobolewsky, J., Theestr. 4.
Sokolow, M., Gertrudstr. 100.
Stark, K., Kirchenstr. 5.
*Suckau, H., Weberstr. 9.
Suttis, Jan, Matthäistr. 44.
Tauter, K., Moskauer Str. 139
Toffer, F., Kapselstr. 3a.
Tomaschew, K., Jarosl. Str. 80.
Tomsohn, J., Säulenstr. 49a.
Warain, A., Turgenjewstr. 10.
Weinberg, J., Kostrom. Str. 1.
Weiß, M., Pernauer Str. 33.
Wilson, E., Bäckereistr. 12.
*Witt, J., Marienstr. 87.
Worobjew, J., Theestr. 2.

Tischlerei = Bedarfsartikel.

Otto Keller,
Thronf.-Boul. 15, Tel 2699.
Sägen und Tischlerwerkzeuge.

J. Redlich,
Englisches Magazin.

Töpfer.

* bedeutet Amtsmeister.

*Auseklis, J., Ritterstr. 75b.
Babst, J., Dünamd. Str. 18b.
Ballod, K., Säulenstr. 83.
*Berg, P., Hospitalstr. 31.
*Boronowsky, A., Alexanderstr. 135.
Budderig, K., Hospitalstr. 24a.
Froh, J., Suworowstr. 58.
*Kalning, K., Gertrudstr. 42.
*Lautz, J., Marienstr. 79.
Plath, Th., Ritterstr. 78.
*Popp, K., Schmiedestr. 74.
*Schwabe, A., Grabenstr. 12.
Schwartz, A., Marienstr. 46.
Sirotin, B. W., Ehstenstr. 2.
*Stegmann, J., Mühlenstr. 107.
Swarbstin, M., Revaler Str. 38.
*Toprowsky, Chr., Moskauer Str. 159.
*Treurose, H., Marienstr. 82.
*Treyde, Wilhelm, Gertrudstr. 135. ☎ 1714.
*Weide, A., Marienstr. 95.

Tonwaren.

J. Jaksch & Co.,
Schaalstr. 11,
deutsche und englische Thonwaaren, englische Wasserfilter, Figuren, Gruppen etc.

Kerkovius & Co. (Kruken), Sandstr. 17.
Nowikow, A. W., Dünamarkt 69, Fabrik: Moskauer Str. 257.
Zelm & Böhm, Theaterboul. 11.

Tonwaren=Fabriken=Einrichtungen.

Vogel & Paulson, Marstallstr. 3. Tel. 351.

Torfbereitungs = Anlagen.

Grünberg & Hartmann, grosse Sandstrasse 4. Sämtliche Maschinen für Torfgewinnung: Torfstecher, Elevatore, Torfpressen, Lokomobilen für Torffeuerung, Centrifugalpumpen, Transportable Gleise, Spezial-Wagen.

Langensiepen & Co.
Maschinenlager und technisches Geschäft.

Melchior Leuzinger
Sandstrasse 22. Telefon 659.

Torfindustrie.

Chrapowicky, M. J., Station Solitüde.
Luhs, J., Rujensche Str. 4.
Missiuro, St., Todlebenboul. 2.

Transmissionen.

Ferd. Meyer & Co.,
Kontor:
Königsstr. 32, Tel. 536.
Fabrik:
Kalnezeemsche Str. 36.
Telephon 751.

MOTOR. RIGA.

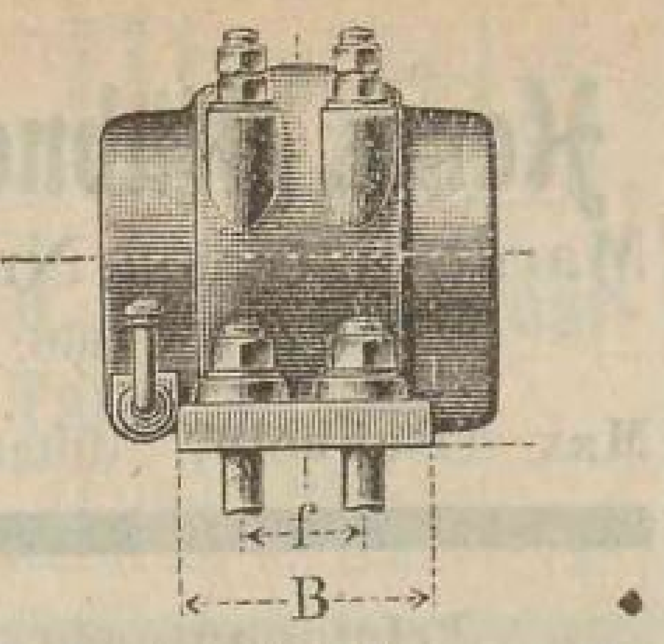

Transmissionen.

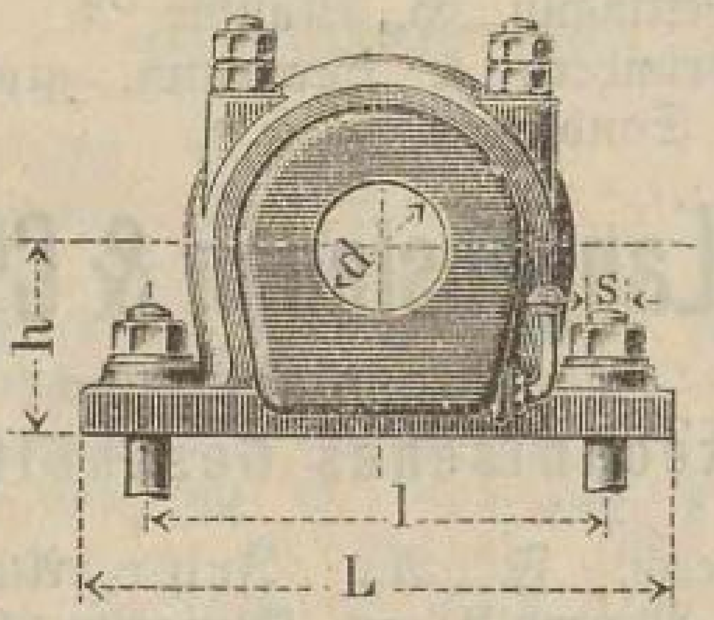

Karl Fr. Rode,
Maschinen- u. Armaturenbau,
Romanowstr. 56
Telefon 2120.

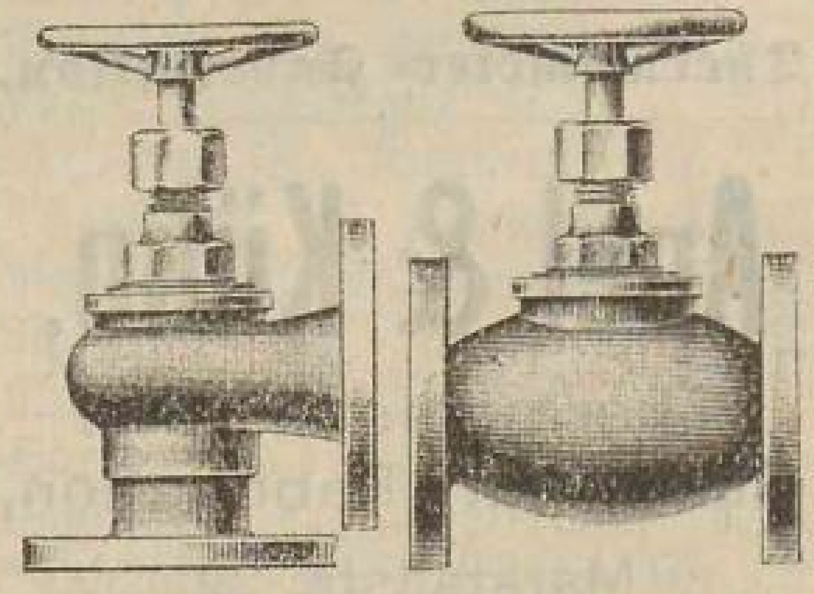

„Eisenwerk Krusenhof"
K. W. Schmidt & Söhne
Sassenhof
Krusenhöfsche Strasse 2B.
Telefon Nr. 1255.

Transmissions=Seile.

H. F. Hassel,
Marstallstr. 24.

J. A. Herskind, Palaisstr. 3. (Echte Manila.)

Langensiepen & Co.
Maschinenlager und technisches Geschäft.

Erste Rigaer Treibriemen-, Schlauch- und Presstuchfabrik.
C.Ludwig Schweinfurth,
Bauskesche Str. 14.

Treibriemen=Fabriken und =Handlungen.

Amerik.=Balt. Lederwerke, Mühlgraben, Kontor: Küterstr. 1.
R. H. Borchert,
Münzstrasse 9, Telephon 667.
Dolgow, S. J., Säulenstr. 89.

Eug. v. Friedrichs
vorm.
Heinr. Mukke.
Sünderstr. 13, Tel. 1971.
„Dick's Original Balata."

Grünberg & Hartmann, Sandstr. 4.

H. F. Hassel,
Marstallstr. 24.

Heerdt, J. A., Karlsstr. 17.

J. A. Herskind,
Palaisstrasse Nr. 3.
Telephon Nr. 77.
Echte Chigago Raw-Hide-Treibriemen, Manila-Transmissions-Seile.

Langensiepen & Co.
Maschinenlager und technisches Geschäft.

Lühr & Co., Sandstr. 7.
Meyer, Hugo Herm., Theaterboulev. 3.
Erste Rigaer Treibriemen-, Schlauch- und Presstuchfabrik
C.Ludwig Schweinfurth,
Bauskesche Str. 14.
Taube, J., Duntenhof. Str. 7.
Vogel & Paulson,
Marstallstr. 3. Tel. 351.

A. Wisniewski,
Maschinenhandlung,
Theaterboul. 11. — Tel. 1126.

W. Wockenfuss, kl. Königsstr. 14.

Trikotagenfabriken.

(Sieh auch Strickanstalten.)

Lüth, F., Charlottenstr. 60.
Holm & Co., A.=G., kl. Lagerstr. 6.

Lampen Kron- Arm- & Wand- Leuchter Bowlen Etageren Einmache-Gläser F. Chertek

Trikotagenfabrikate.

H. v. Westermann,
Thronfolgerb. 11, Tel. 617.
Vertreter der Dr. Lahmannschen Reformunterkleidung.

Trockenanlagen.

Grünberg & Hartmann, grosse Sandstrasse 4.
General - Vertretung der Aktien - Gesellschaft
C. Siegel.

Russische Maschinenbau-Aktien-Gesellschaft
Gebr. Körting.
Nikolaistr. 8. — Tel. 761.
Tel.-Adr.: Körting, Riga.
Zentralheizungs-, Lüftungs-, Trocken- und Entnebelungs-Anlagen.

Langensiepen & Co.
Maschinenlager und technisches Geschäft.

Tropenol.

Herm. Hübner
Marstallstrasse 32,
Telefon 366.

Tuchfabrik.

Akt.-Ges. vorm. Holm & Co., kl. Lagerstr. 6.

Tuchhandlungen.

Behrenstein & Siff, Kalkstr. 22
Brandenburg, Rich., Scheunenstr. 6.
Elkan, B., Herrenstr. 5.
Evermann, W., Kaufstr. 18.
Gamse, Sch., Herrenstr. 26.
Giese & Haferkamp, Weberstr. 1.
Groß, H., Theaterboul. 2.
— Jakob, Kalkstr. 1.
Hansen, R., Kalkstr. 29.
A.-Ges. vorm. Holm & Co., Schaalstr. 13.
Heinrichsen, A., Basteiplatz 8.
Krijup, D. P., Dorpater Str. 36.
Liffschitz, S. D., Weberstr. 10.
Machmonik, M., Kalkstr. 9.
Mijinbart, A. P., Marstallstr. 11.
Neuberg, E., Königsstr. 16.
Samilsky, S., Königsstr. 32.
Schneider, Abr., Herrenstr. 15.
Trey, Carl, Suworowür. 11.
Wilde, Ed., Sünderstr. 13.

Turbinen.

Mantel, R. H., A.-G., Dünamd. Str. 35.

Ferd. Meyer & Co.,
Kontor:
Königsstr. 32, Tel. 536.
Fabrik:
Kalnezeemsche Str. 36.
Telephon 751.

G. Pirwitz & Co.,
gegründet 1877.
Petersburger Chaussée Nr. 1.
Telephon 244.
Inserat sieh Seite 2.

Uhrenreparaturwerkstätte.

J. Jaksch & Co.,
Schaalstr. 11.
beschäftigt nur erste Arbeiter, daher jede Reparatur unter Garantie.

L. Rosenthal,
Sünderstr. 13.
Telephon Nr. 2704.

Uhrmacher und Uhrenhandlungen.
* bedeutet Amtsmeister.

Aleis, Ad., Lagerstr. 21.
Awerbuch, Sch., Mosk. Str. 185.

Adalb. G. Berg,
Scheunenstr. 22.

Budowitz, S., Moskauer Str. 15.
Davidsohn, B., Marienstr. 55.
— D., Moskauer Str. 104.
Epstein, J., Steinstr. 9.
Friedmann, E., Brückenstr. 12.
Grambow, H., Theaterboul. 4.
Grezet, Z., Theaterstr. 8.
v. Hartmann, E., Lagerstr. 7a.
Heede, Hugo, Neustr. 20.
Hirschowitz, A., Mosk. Str. 129.
Jakobsohn, R., Königsstr. 16.

J. Jaksch & Co.,
Schaalstrasse 11.
Uhren jeder Art, Taschen-, Wand-, Tisch-, Turm- und Wächter-Controle-Uhren unt. weitestgehender Garantie.
Dépôt der Omega - Taschenuhren und Glashütter Taschenuhren.

*Jansohn, C., Scheunenstr. 28.
Jansohn, E., Münzstr. 16.
Johannsohn, J., Schmiedestr. 7.
Johannsohn, K., Schmiedestr. 5.
Karpajenik, M., Peterholmsche Str. 5.
Kern, O., Suworowstr. 31.
Kundt, Joh. G., Alexanderb. 1.
*Kunstmann, F., Alexanderstr. 62.
Lindenroth, L., Kaufstr. 16.
*Lipp, Ernst, Neustr. 13.
Löwenstein, B., Paulluccistr. 12.
Müller, H., Alexanderstr. 3.
Penn, M., Dampfstr. 39.
Romanowsky, O., Kalnez. Str. 84

L. Rosenthal,
Sünderstrasse 13, Tel. 2704.

Rousseau, H., Dorpaterstr. 46.
*Schmidt, Georg, Weberstr. 15.
Slitzan, G., Sprenkstr. 43.
Sribnik, Z., Moskauer Str. 62.
Waldmann, R., Marienstr. 10a.
Winnik, A., Moskauer Str. 41.
*Zikowski, E., kl. Schmiedestr. 11.
Zimmermann, H., Pferdestr. 27

Ultramarin-Fabrik.

Dr. C. Leverkus & Söhne, Mühlgraben.

Uniformirungsgegenstände.

Kashdan, R., Kalkstr. 10.
Kretzer, L., Herrenstr. 1.
Laukedrey, E., Münzstr. 12.
Liebesmann, G., Thronf.-B. 11.
Zinnemann, L., Münzstr. 2.

Velocipedfabriken und -Handlungen.
(Sieh Fahrräder.)

Ventilations-Anlagen.

Langensiepen & Co.
Maschinenlager und technisches Geschäft.

Ferd. Seidler.
Nikolaistr. 37, Tel. 1080.

Verbandstoffe.

Marggraf, K., Herrenstr. 16.

Oskar Mielentz
Kaisergartenstr. 16.

Vergolder.

Fedrowitz, G., Wallstr. 9.
Grünwald, A., Alexanderstr. 162a
Hütschke, E., Jakobsstr. 5.
Julius, Fr., Moskauer Str. 53.
Kolbe, Wilh., Mühlenstr. 84.
Kretschmer, A., Gertrudstr. 99.
Kunzendorf, R., Marienstr. 128.
Maurach, G., kl. Sandstr. 3.
Maximow, F. J., Kaufstr. 22.
Osoling, R. C., Alexanderstr. 24.
Metallwaaren-Fabrik „Planet", Säulenstr. 87.
Schlau, A., Gertrudstr. 34.
Uhlmann, K., kl. Schmiedestr. 19.

Vermittelungs-Bureaus.

Oelsen, L. Baron, Sandstr. 4.
Osolin, P., kl. Sünderstr. 3.

Versicherungs-Gesellschaften.

Allgemeine Gesellschaft
für Lebensversicherung u. Leibrenten.
Russische Aktiengesellschaft.
Allerhöchst bestätigt 11. 6. 1899.
Hauptverwaltung in St. Petersburg, Newski Prospekt 23.
Verwaltung für die Ostseeprovinzen u. d Gouv. Pleskau:
Riga, Theaterb. 1, Tel. 2520.
General-Bevollmächtigter:
C. Rosenberg.

Equitable
Lebens-Versicherungs-Gesellschaft der Vereinigt. Staaten in New-York.
Haupt-Vertretung:
J. G. Fahrbach.
Gildstubenstrasse 4. Tel. 192.

R. John Hafferberg,
Herrenstr. 22.
General-Agentur
der
Ersten Russischen Assekuranz-Compagnie, gegr. 1827.
Feuer - Versicherung.
Lebens - Versicherung.
Unfall - Versicherung.

„Jakor", Generalagent: G. E. v. Schöpff, Schwarzhäupterstr. 4.

Lampen Kron- Arm- & Wand-Leuchter Bowlen Etageren Einmache-Gläser **F. Chertek**

D. Mc. J.
Mitchell
Gr. Schmiedestr. 9.
Telefon 2173.
Marine-
Versicherungen.

Moskowische
Feuer-Assekuranz-
Compagnie.
General-Agent
J. G. Fahrbach
Gildstubenstr. 4, Telefon 192.

St. Petersb. Compagnie „Nadeshda", Generalagent: A. Augsburg, Herrenstr. 28.
Gegens. Lebens-Versicherungsgesellschaft „New-York", General-Repräsent.: Carl Augsburg, Weberstr. 14.
Nordische Versicherungs-Gesellschaft, General-Agenten: Gebr. Fränkel, Sandstr. 17.
Orient-Gesellschaft für Waarenniederlagen und -Transporte, Bevollm.: Heinrich Seelig, Schloßstr. 25.
St. Petersb. Versicher. Gesellsch gegr. 1858. General-Ag.: W. Basse, Schloßstr. 17.

J. Burchard
Herrenstr. 24, Tel. 300.

Rig. gegens. Unfall-Versicherung, Neustr. 14.
Rig. Städtischer Brand-Versich.-Verein, Königsstr. 3.
Zweite Rig. Gesellsch. gegenseit. Versicher. gegen Feuer (vorm. Rig. Vorstädtische Gesellschaft), Gildstubenstr. 3.
Russ. Versich. Gesellsch. gegen Einbruchsdiebstahl u. Unfall, „Pomojchtjch", St. Petersbg., Generalrepräsentant in Riga: Wold. Gottl. Fränkel, in Firma Gebr. Fränkel, Sandstr. 17.

Versicherungs-Gesellschaft
„ROSSIJA",
gegr. 1881.
Petersburg, gr Morskaja 37.
General-Repräsentant:
Patric Ruetz,
Theaterboul. 3.

Zweite Russische Feuer-Assecuranz-Compagnie gegr. 1835, General-Agenten: Alex. Schwartz Söhne, Schloßstr. 24.
Russische Versicherungs-Gesellsch., Agent: Herm. Stieda, Marstallstr. 24.
Russische Gesellschaft für See-Fluß- und Landversicherung, sowie für Waarentransport, vom Jahre 1844, Generalag.: Elias Beschkin, Karlsstr. 13.
Russische Gesellschaft zur Versicherung von Kapitalien und Renten vom Jahre 1835, General-Agent: H. Laerum, Theaterboul. 6.

Russischer Lloyd
Versicherungs-Gesellschaft
für
See-, Fluss- und Landtransport
in St. Petersburg.
General-Vertretung:
J. G. Fahrbach.
Gildstubenstr. 4. Tel. 192.

Petersb. Versicher.-Gesell. „Salamandra", Agenten: Alex. Bergengrün succ., Bremerstr. 5 u. A. Kriegsmann & Co., Arsenalstr. 7.

H. v. Westermann,
General-Agent
der Versicherungsgesellschaft
L'Urbaine.
Thronfolgerboul. 11.

Warschauer Feuerversich.-Gesellschaft, Agenten: Meltzer & Co. Sandstr. 34.

Rigaer Filiale
der Assekuranz Compagnie
„Wolga"
gegr. 1871.
Bureau: Küterstr. 14.
im Hause d. Rig. Hyp. Ver.
Telefon 3312

Veterinärärzte,
(sieh Thierärzte).

Vogel-Handlungen.

Eichmann, Dor., Wallstr. 25.
Fiedler, G., Königsstr. 22.
Zughaus, Kath., Schloßstr. 20.

Vogel-Käfige,

Intze, E., Schlockſche Str. 37.

J. Redlich,
Englisches Magazin.

Waagen-Niederlagen.

Raasche, P., Dorpater Str. 72 u. Elisabethstr. 69.

J. Redlich,
Englisches Magazin, Tisch-, Decimal-, Handwaagen und Gewichte.

H. v. Westermann,
Thronfolgerb. 11, Tel. 617.
Stathmos Zeiger-Waagen,
die Waagen des 20. Jahrhunderts.
Von d. kleinsten bis zu d. grössten, einen ganzen Eisenbahnzug im Fahren wiegenden.

Wachstuch-Fabriken.

Akt.-Ges. der Rig. Dampf-Oelmühle vorm. Wm. Hartmann. Fabr.: Mitauer Str. 21. Kontor: Sandstr. 15.
Klimow, S. P., Romanowstr. 78

Wäsche-Fabriken und -Handlungen.

Alschwang, Gebr. A. u. J., Kalkstr. 16.
Anschewitz, Th., Karlsstr. 25.
Arbeitsbureau d. Ver. geg. d. Bettel, Johannisstr. 10.
Arbeitsbureau d. Jungfr.-Ver., Schwimmstr. 22.
Blumenau, C., Alexanderstr. 21.
Cäsarewitsch, Joh., Scheunenstr. 17.
Chait, Ph., Marienstr. 13.
de la Chaux, O., Lagerstr. 15
Danziger, G., Kalkstr. 28.
Edelberg, L., Alexanderstr. 3.
Firkser, R., Scharrenstr. 21.
Friedberg, B., Weberstr. 10.
Friedmann, L., Herrenstr. 27.
Ganzko, B., Kalkstr. 30.
Grüntuch, J., Kalkstr. 25.
Gutmann, F., Herrenstr. 15.
Hansen, R., Kalkstr. 29.
Hirschfeld, L. W., Dünamarkt 58
Hummel, A., Stegstr. 10.
Huttner, Ch., Schmiedestr. 47.
Jakub, T., Matthäistr. 145.
Joelsohn, F., Herrenstr. 27.
Itzkin, Ch. A., Kalkstr. 2.
Lau, H., Domplatz 7.
Lerenmann, J., Marstallstr. 15.
Lewinsohn, G., Sünderstr. 3.
Lurie, A., Alexanderstr. 1.
Makasejew, P., Mosk. Str. 113
Mannsfeld, A., Schaalstr. 2.
Mulner, Mark., Alexanderstr. 116
Ossipow, J. J., Herrenstr. 18.
Putilow, N., Kalkstr. 30.
Reck, A., Stegstr. 8.
Reichel, S., Münzstr. 5.
Reißner, W., Scharrenstr. 16.
Sacks, S., Kalkstr. 5 und Weberstr. 13.
Schilensky, N., Schmiedestr. 23.
Schklamberg, J., Karlsstr. 27.
Schuppe, E., Herrenstr. 10.
Seybert, K., Kirchenstr. 23.
Smukaus, O., Kalnez. Str. 6.
Stürmer, J., Schloßstr. 16.
Thal, Louis, Kalkstr. 9.
Thal, M. J., Kalkstr. 17.
Wagner, N., Herrenstr. 13.
Weinberg, M., Schiffsstr. 22.

Wagenbauer.

* bedeutet Amtsmeister.
(Sieh auch Stellm. u. Schmiede.)

*Behrsing, J., Wend. Str. 32.
*Birkmann, G., Revalerstr. 76.
*Eiduck, K., Moskauer Str. 25.
Gauer, Franz, Alexanderstr. 15.
Gildner, J., Alexanderstr. 37.
*Jsermann, F., Schmiedestr. 48.
*Kohzer, Arth., Mühlenstr. 93.
Korf, J., Sternstr. 24.
Kugra, G., Säulenstr. 49.
*Kunze, F., Sprenkstr. 23.
*Kurpneek, K., Schiffsstr. 7.
Osolin, O., Alexanderstr. 176.
— P., Peterholmsche Str. 12.
*Rabenalt, E., Matthäistr. 40.
Raisch, A., Klüversholm, Uferstr. 8.
Reekstin, J., Marthastr. 3.
Saulit, J., Kalnez. Str. 7.
*Sawitzky, Osw., Mühlenstr. 2,
Schmiedeburg, M., Dünamündesche Str. 41.
Stern, Chr., Alexanderstr. 40.
Stuhrmann, J., Dünamündesche Str. 43.
Tschebrikow, A., Bergstr. 28.
*Wengel, W., Sandstr. 9.
Zirul, E., Karolinenstr. 27.

Wagenfett-Fabriken u. -Handlungen.

Gesellschaft
F. W. Nather & Co.
vormals
F. J. Gelinck & Co.
Duntenhöfsche Str. 36/40,
Telefon 474.

Thalheim, Georg, Mühlenstr. 17/21, Kontor: Schloßstr. 16.

Waggon-Fabriken.

„Phönix", Petersb. Ch. 14.
Russisch-Baltische Waggonfabrik, Wolmarsche Str. 6.

F. Chertek Kaufstr. 12 Inhaber: Forstmann & Spunde
Reichhaltiges Lager in Crystall Porzellan Fayence Majolika Skulpturen Alfenide der Fabrik Krupp.

Wandpappe.

Herm. Hübner
Marstallstrasse 32,
Telefon 366.

Warmwasserkessel.

Langensiepen & Co.
Maschinenlager und
technisches Geschäft.

Waschanstalten.

(Sieh auch chemische Waschanstalten).

Behrsin, A., Sprenkstr. 32.
Birsing, J., Matthäistr. 70.
Buschmann, M., Marienstr. 65.
Dagtin, K., Mühlenstr. 9.
Djennis, P., Dorpater Str. 35.
Girgensohn, Const., (Dampf-W.-A.), Nikolaistr. 81.
Görber, L., Wäschehandlung u. Waschanstalt, Kalkstr. 2.
Grube, Arth., (Poseidon), Mühlenstr. 74.
Hartmann, E., Mühlenstr. 37.
Hesse, B., Marienstr. 31.
Kadner, P., Gertrudstr. 87.
Kantin, O., Artilleriestr. 44.
Lauenstein, M., Sprenkstr. 71.
Lukas, Hulda, Gertrudstr. 23.
Maurer, J., Säulenstr. 70.
Meetrin, T., Ritterstr. 79.
Mischke, Fr., Marienstr. 14.
Mumme, A., Matthäistr. 61.
Nogaler, W., Marstallstr. 7.
Osolin, A., Gertrudstr. 91.
Petersohn, M., Elisabethstr. 71.
Schein, W., Marienstr. 21.
Scholkolowitsch, J., Säulenstr. 50
Silbajar, K., Marienstr. 59.
Simonsohn, E., Wenden. Str. 5
Stroh, Aug., Revaler Str. 57.
Tennisson, A., Lazarethstr. 8.
Tetter, M., Moskauer Str. 33.
Thiel, E., Ritterstr. 67.
Wallenburger, Alb., Suworowstr. 39.
Wieczork, O., Moskauerstr. 29.
Wihlipp, K., Alexanderstr. 77.

Waschmittel.

„Polysulfin".
Eugen Bernhardt. Herrenstraße 21, ☎ 2336.

Washington-Beleuchtung.

Langensiepen & Co.
Maschinenlager und
technisches Geschäft.

Wasserheizungen.

Grünberg & Hartmann, grosse Sandstrasse 4.
General - Vertretung der Aktien-Gesellschaft
C. Siegel,

Russische Maschinenbau-Aktien-Gesellschaft
Gebr. Körting
Nikolaistr. 8. — Tel. 761.
Tel.-Adr.: Körting, Riga.

Langensiepen & Co.
Maschinenlager und
technisches Geschäft.

Wasserleitungsanlagen.

(Sieh auch Gas- u. Wasserleit.-Geschäfte.)

A. C. Fitzner,
Gas- und Wasseranlagen,
Wallstr. 3.

Langensiepen & Co.
Maschinenlager und
technisches Geschäft.

F. A. Lerch
Inh.: Albr. Marowski.
Gr. Königsstr. 12
Tel. 1224.

W. F. Petersohn,
Inhaber:
A. Winkhardt & E. Streng.
Münzstr. 6, Tel. 370.

Sven Skuye,
Architektenstr. 1. Telephon 2698.

Wasserleitungsartikel.

J. Jaksch & Co.,
Schaalstr. 11.
Lager und Agentur erster deutscher u. englischer Fabrikate: Closets, Urinals, Waschtischplatten etc. Preiscourante gratis u. franko.

Langensiepen & Co.
Maschinenlager und
technisches Geschäft.

Wm. Minuth,
Gertrudstr. Nr. 28. Tel. 332.

Wassermesser.

Langensiepen & Co.
Maschinenlager und
technisches Geschäft.

Wasserversorgungen.

Grünberg & Hartmann, grosse Sandstrasse 4. Projektierung, Lieferung, Erbauung von kompletten Wasserversorgungen mittelst Kleinmotoren, Hydraulischen Widdern und Windmotoren. Erbauung von Wasserleitungen.

Russische Maschinenbau-Aktien-Gesellschaft
Gebr. Körting
Nikolaistr. 8. — Tel. 761.
Tel.-Adr.: Körting, Riga.

Langensiepen & Co.
Maschinenlager und
technisches Geschäft.

John Skuye
Wasserstrasse 25/27.
Stadtkontor:
Domplatz 9, Tel. 519.

Sven Skuye,
Architektenstr. 1. Telephon 2698.

Wattenfabrik.

Enno, Joh., Petersb. Ch. 66.

Webereien.

(Sieh auch Baumwollen-, Jute-, Leinen- und Wollenfabriken).

Brockhausen & Co., W., Altonaer Str. 8.

Goeschel, E., Alexanderstr. 196.
Holm & Co., A.-G., A. Lagerstr. 6.
„Textil", A.-G., Weißenh. Str. 3

Weberkämme.

Gobsem, J., Blumenstr. 1.

Wein-Essig-Fabriken.

C. G. Witthoff & Co.,
Hilfsstr. 15, im eig. Hause.
Telephon 1292.
Wegen Inserates sieh S. 16.

Wein-Handlungen.

a) en gros und en détail.

Balk, E., Moskauer Str. 90.
Bergbohm, G. G., Gertrudstr. 66.
Bierich, Rob., Küterstr. 11.
Bloßfeldt, J. L., Küterstr. 19.

Jaeger & Co.,
Inhaber R. H. Tode,
Weinhandlung u. Destillatur.
Hauptgeschäft: Sünderstrasse Nr. 30, Telephon 60. Filiale: Alexanderstr. 2, Haus Apotheker Krause.

Jürgensohn, Ch., Wallstr. 20.
Krafft & Fenckel, Herrenstr. 25.
Kröpsch, A., Scheunenstr. 26.
Lange, Gust., Alexanderstr. 32.

Louis Lundmann & Co.
Weinhandlung,
Kalkstrasse Nr. 10.
Telephon Nr. 265.
gegenüber der
Stadt-Sparkasse.

Meier, Karl, (Agentur), Parkstr. 4a.
Mentzendorff & Co., J. A., Kaufstr. 5.
Moltschanow, P., Küterstr. 14.
Reinthal & Groot, Weberstr. 5.
Schaar & Caviezel, Sünderstr. 26 u. 2 u. Sternstr. 11.
Schwabe, H. P., Rathhauspl. 7.
Schwarz, Otto, Basteib. 2.

Daniel Schweinfurth
Schaumweinkellerei und Wein-Handlung.
87. Mühlenstr. 87,
zwischen der Dorpater und Suworowstrasse.

Lampen Kron- Arm- & Wand-Leuchter Bowlen Etageren Einmache-Gläser **F. Chertek**

G. A. Schweinfurth,
Weinhandlung,
Rathhausplatz Nr. 3.

Börsen-Keller
Schloss- u. Jakobsstr. Ecke.
Specialniederlage von
Natürlichen Kaukasischen Traubenweinen.
Verkauf en gros und en détail.
Apart künstlerisch verzierte Weinstuben.

O. A. Shandarjanz.

Sogojanz, S. A., kl. Münzstr. 12
Stolberg & Burchard, Münzstr. 9.
Wittkowsky-Querfeldt & Co., (Champagner „Excelsior", Cognac „Phönix"), Ritterstr. 14.

b) en détail.

Bergbohm, G., Gertrudstr. 66.
Bloßfeldt, Joh., Küterstr. 19
Dobkewitz, W., Brückenstr. 12.
Hanschkinewitz, T., Kaln. Str. 4.
Hübner, J., Neustr. 33.
Kamkin, Jes., Münzstr. 8.
Kannberg, K., Schlock. Str. 16a
Koilju, A., Theaterboul. 1.
Michelsohn, J. S., Schmiedestr. 31.
Miljon, M., Dorpater Str. 4.
Musinowicz, N., Jakobsstr. 6.
Rebinin, A. T., Kaufstr. 22 u. Marienstr. 9.
„Selbsthilfe", Wallstr. 2.
Schellenberg, A., Pauluccistr. 12
Steckerhof, Chr., Marienstr. 21a
Troinowsky, Th., Kalkstr. 6.
Tupikow, Konst., Kalkstr. 5 u. Alexanderstr. 29.
Urädnikow, Th. A., Schreyenbusch 1, 10.
Zirul, J., Pernauerstr. 25.

Werkzeuge.

Grünberg & Hartmann, Sandstr. 4. General-Vertretung der Aktien-Ges. Ludwig Löwe & Co., Berlin.

Langensiepen & Co.
Maschinenlager und technisches Geschäft.

J. Redlich,
Englisches Magazin.
Vogel & Paulson (Agentur). Marstallstr. 3. Tel. 351.

H. v. Westermann,
Thronfolgerb. 11, Tel. 617.

A. Wisniewski,
Maschinenhandlung,
Theaterboul. 11. — Tel. 1126.

Werkzeugmaschinen.

Grünberg & Hartmann, grosse Sandstrasse 4. General-Vertretung der Akt.-Ges. Ludw. Löwe & Co., Berlin.
Vogel & Paulson, Marstallstraße 3, Tel. 351.

Langensiepen & Co.
Maschinenlager und technisches Geschäft.

Wichsefabriken.

(Sieh Tinte und Wichse).

Windmotore.

Grünberg & Hartmann, große Sandstr. 4.

Sven Skuye,
Architektenstr. 1. Telephon 2698.

Langensiepen & Co.
Maschinenlager und technisches Geschäft.

Wollwarenfabriken.

Harmisch, H., Schlock. Str. 28.
Holm & Co., A.-G., kl. Lagerstr. 6.
Ges. der Jlgez. Wollweberei, Fabr.: Dünam. Str. 51, Kontor: Jakobsstr. 30.
A.-G. „Textil", Weißenh. Str. 3 Kontor: Kl. Sünderstr. 3.
Wiener, J., Petersb. Ch. 74.

Zahnärzte u. Dentisten.

Abraham, D. H., Wallstr. 15.
Ackermann, R., Elisabethstr. 22.
Augsburg, Theod., Dr., Spr. 3—5, Theaterstr. 9.
Behrsin, Selma, Elisabethstr. 67
Berkowitz, G., Spr. 9—1 und 4—6, Sünderstr. 11.
— L., Spr. 10—1 und 3—6, Kramerstr. 2.
Bernstein, J., Theaterboul. 8
Bernstein, S., kl. Münzstr. 12.
Bloch, B., Weberstr. 9.
Blond, H., Gogolstr. 12.
Blumberg-Blum, E., Dentiste, Spr. 10—1 u. 4—7, Gertrudstr. 64.
Borkum, L., Schmiedestr. 72.
Bratin, S. L., Marienstr. 43.
Broido, L., Sprenkstr. 29.
Bürger, A., Kramerstr. 4.
Bürger, M., Sünderstr. 28.
Deglau, Jul., Spr. 9—11 u. 3—4, Jakobsstr. 30.
Deutsch-Hochmann, S., Spr. 10 bis 1 u. 4—6, Suworowstr. 20.
Dolin, Leo, Dir. d. Zahnarztschule, Spr. 10—4, Marienstr. 2.
Dulckeit, James, Spr. 8—9 u. 3—4, Kirchenstr. 17.
Ehrbeck, A., Spr. 10—12 und 2—4, Kaufstr. 18.
Eylandt, Arth., Spr. 10—1 u. 3—5, Sonnt. 11—1, Alexanderstr. 13.
— Eug., approb. an d. Univers. Berlin, Spr. 10—12 u. 3—5, Basteiboul. 8.
Feldstroem, B., Spr. 10—1 u. 4—5½, Sandstr. 18.
— Nik., Spr. 10—1 u. 4—6, Kalkstr. 7.
Freudenstein, G., Marienstr. 37.
Freyberg, Fr., Sprenkstr. 30.
Friedenstein, H., Sünderstr. 1.
Frumkin, Fanny, Revalerstr. 48.
Glückmann, A., Sadown. Str. 17.
Goldenberg, K., Spr. 9—2 u. 3—6, Alexanderstr. 1.
Gottlieb, Hugo, Dr. phil., Spr. 10—12 u. 4—5, Kalkstr. 35.
Gribeschock, M., Elisabethstr. 10.
Grollmann, S., Mit. Ch. 13.
Grünblatt, J. A., Sprenkstr. 34b.
Gudsche, B., Kalkstr. 12.
Halsmann, M., Jesusk. Str. 3.
Harwardt, H., Sprenkstr. 22.
Heimann, E., Suworowstr. 28.
Helperin, M., Mosk. Str. 54.
Hirschfeldt, W., Spr. 9—1 und 3—7, Marienstr. 4.
Hübschmann, Ed., Spr. 10—1 u. 5—6, Alexanderstr. 4.
— Natalie, Spr. 10—1 u. 5—6, Orgelstr. 2.
Jachnin, E., Moskauer Str. 54.
Jannau, K., Marienstr. 10a.
Joffe, Ch., Alexanderstr. 88.
Johannsen, G., Spr. 9—12 u. 1—3, Sünderstr. 13.
Kaletow, N. A., Alexanderstr. 100.
Keilmann, J., Spr. 9—1, Theaterboul. 2.
Klionsky, Schmerl, Gogolstr. 7a.
Klock, L., Mühlenstr. 72.

Zahnarzt L. Kron
Dipl. Am. Dent. Spec.
Theaterstrasse Nr. 11,
gegenüber Hôtel de Rome.
Spr.: 9—12 und 3—5. Sonn- und Feiertags 9—12.

Lasarew, Sprenkstr. 2.
Leischke, J. L., Kaufstr. 1.
Lempert, S., Marienmühlenstr. 4.
Lewin, P., Spr. 9—12 u. 3—6, Wallstr. 17.
Lewin, T. S., Waldstr. 4a.
Lurie, R., Spr. 9—12 u. 3—5, Mosk. Str. 29.
Lurie, R. S., Sünderstr. 6.
Manteuffel, J., Kalkstr. 10.
Majo, M., Spr. 9—11 u. 3—6, Münzstr. 11.
Meer, U., Dampfstr. 82.
Meerkaln, Fr., Spr. 9—1 und 4—6, Marienstr. 9.
Michelson, D., Alexanderstr. 8.
Missiuro, H., Sandstr. 26.
Nesselstrauß, L. M., Elisabethstr. 24.
Niederer, Alb., Mühlenstr. 67.
Noim, Sch., Moskauer Str. 33.
Normann, Axel, Spr. 9—12 u. 2—4, Sünderstr. 10.
Okmian, K., Alexanderstr. 85.
Perlmann, J., Kurmanowstr. 4.
Rabinowitz, L., Spr. 9—1 und 4—6, Schloßstr. 22.
Radasewsky, Max, Spr. 10—12 u. 5—6, Basteiboul. 2.
Rafalowitsch, L. H., Romanowstr. 35.
Reimann, D., Theaterboul. 7.
Remy, George, Spr. 9—1 und 3—5, Alexanderstr. 75.
— Horace, Jakobsstr. 16.
Repsold, P., Spr. 2—4, Kaufstr. 3, II.
Rosenblatt, M., Spr. 9½—1 u. 4—6, Sünderstr. 25.
Sakheim, B., Schwimmstr. 10.
Schapiro, Jak. u. Perel, Sandstr. 30.
Schapiro-Perl, Z., Sandstr. 30.
Schawlow, A., Lagerstr. 7a.
Schneider, A., Spr.: 9—12 und 5—6, Sandstr. 29.
Schwartz, W. A., Spr. 9—12 u. 3—4, Alexanderstr. 14.
Schwatt, Julie, Spr. 9—11 u. 3—6, Kalkstr. 13.
Segal, M., Grabenstr. 1.
Soldtner, B., Kalnezeem. Str. 6
Stamm, J., Spr. 9—12 und 3—5, Weberstr. 1.
Stephany, E., Spr. 10—1 u. 3—5, kl. Sandstr. 12.
Succo, Bruno, Kalkstr. 14.
Sukkut, A., Marienstr. 59.
Tager, M. B., Alexanderstr. 108

N. B. Tager,
Privat-Klinik
für
Zahn- und Mundkrankheiten
Ecke der Marien- u. Pauluccistr. 12,
Eingang von der Pauluccistr.
Die Klinik ist geöffnet von 9 Uhr morgens bis 8 Uhr abends.
Konsultation 30 Kop.
Künstliche Zähne von 125 Kop.
Zahlung laut konzessionierter Taxe.

F. Chertek Kaufstr. 12
Inhaber: Forstmann & Spunde
Reichhaltiges Lager in Crystall Porzellan Fayence Majolica Skulpturen Alfenide der Fabrik Krupp.

Taupmann, J., Spr. 9—11 u. 3—5, Jungfernstr. 5.
Thonberg, Gottl., Spr. 9—12 u. 3—6, Scheunenstr. 14.
Uler, L., Königsstr. 14.
Weibel, Charl., Suworowstr. 13
Weinberg, Fr., Spr. 9—1 u. 4—6, Suworowstr. 7.
Weldbrecht, Alex., Spr. 8—10 u. 5—6, Ritterstr. 37.
Wendel, Jul., Spr. 10—1 u. 3—6, Theaterboul. 10.
Westernhagen, M., Spr. 9—4, Scheunenstr. 6.
Wilenkin, Marie, Spr. 10—1 u. 4½—6, Suworowstr. 25.
Winnik, Mos., Moskauerstr. 41.
Wittkind, J., Weberstr. 14.
Worm, Adolf, Spr. 9—11 und 3—5, kl. Schmiedestr. 24.
Wulsow, Soph., Spr. 9—1 u. 4—6, Scheunenstr. 17.
Wulsowitsch, Jes., Spr. 9—1 u. 3—6, Suworowstr. 28.
Zelm, A., Alexanderstr. 45.
Zinowsky, J., Spr. 10—1 und 3—5, Scheunenstr. 19.
Zitron, J., Alexanderstr. 29.

Zeichen-Bureau.

Kalhof, Paul, Marienstr. 33.

Zeichen-Utensilien.

Häusermann, R., Industriestr. 5.
Lyra, August, Kaufstr. 3.

Zellulosefabriken.

A.-G. der Baltischen Cellulose-Fabrik in Schlock bei Riga, Marstallstr. 24.
Höflinger & Co., A., Wasserstr. 6/8.

Zellulosefabriken-Einrichtungen.

Vogel & Paulson, Marstallstraße 3, Tel. 351.

Zementfabrik.

Gesellschaft d. Rigaer Cement-Fabrik u. Oehlmühle C. Ch. Schmidt, Fabrik: Poderaa, Kontor: kl. Schwimmstr. 4.

Zementfabriken-Einrichtungen.

Vogel & Paulson, Marstallstraße 3, Tel. 351.

Zementwaren-Fabriken.

Bogdanow, L., Mosk. Str. 140

Karl Meier & Sohn,
Parkstr. 4a.
Telephon 1298.

Nevermann & Co., Carl, Neustr. 30.
Rutke, W., Vogelstr. 2b.

Carl Ullmann,
Wallstr. 2.

Volz, A., Nikolaistr. 31.
Walter, J., Sünderstr. 1, Peterholmsche Str. 21.

Zement- u. Mosaikplatten, Anlagen zur Herstellung von.

Grünberg & Hartmann, grosse Sandstrasse 4.

Zentralheizungen.

Grünberg & Hartmann, grosse Sandstrasse 4. General-Vertretung der Aktien-Gesellschaft
C. Siegel.

H. F. Hassel,
Marstallstr. 24.

Russische Maschinenbau-Aktien-Gesellschaft
Gebr. Körting
Nikolaistr. 8. — Tel. 761.
Tel.-Adr.: Körting, Riga.

Langensiepen & Co.
Maschinenlager und technisches Geschäft.

Carl Friedrich Rehm,
Alexanderstr. 31. Tel. 1173.

Zerkleinerungs-Maschinen.

Langensiepen & Co.
Maschinenlager und technisches Geschäft.

„Eisenwerk Krusenhof"
K. W. Schmidt & Söhne
Sassenhof
Krusenhöfsche Strasse 2B.
Telefon Nr. 1255.

Zichorienfabriken.
(Sieh auch Kaffeesurrogate.)

Starr & Co.,
Cichorienfabrik,
Marienmühlenstrasse 26.
Comptoir:
Schwarzhäupterstrasse 4.

Ziegeleien.

Krutelew, F. M., Sünderstr. 31.

Ziegelei-Maschinen.

Grünberg & Hartmann, grosse Sandstrasse 4. liefern Ziegeleimaschinen, Lokomobilen, Transportable Gleise, Spezial-Wagen.

Langensiepen & Co.
Maschinenlager und technisches Geschäft.

Melchior Leuzinger
Sandstrasse 22, Telefon 659.

„Eisenwerk Krusenhof"
K. W. Schmidt & Söhne
Sassenhof
Krusenhöfsche Strasse 2B.
Telefon Nr. 1255.

Ziegel-Handlungen.

Cahn, M. A., Mosk. Str. 70.
Fränkel, Gebr., Sandstr. 17.
Gussew, D., Rothe Speicher.
Jessen, J. C., (feuerfeste), Schloßstr. 18.
Kauger, J., Suworowstr. 8.
Krutelew, F. M., Sünderstr. 3.
Taylor, A., Karlsstr. 27.

Zigarren, Importierte.
(Sieh auch Tabak.)

Louis Lundmann & Co.,
Kalkstr. 10.
Telephon Nr. 265.
gegenüber der
Stadt-Sparkasse.

Zimmermeister.
* bedeutet Amtsmeister.
(Sieh auch Bauunternehmer.)

Albert, J., Adlerstr. 1.
*Andree, Alex., Gertrudstr. 75.
*Begge, A., Gertrudstr. 125.
*Bergmann, Ch., Marienstr. 138
*Birgel, J. G., Romanowstr. 52.
Brachmann, W., Matthäistr. 99.
*Dalitz, Ch., Peterpaulsstr. 2.
*Diedrich, A., Gertrudstr. 37.
*Eisenberg, Ed., Feldstr. 3.
*Gernsdorff, M., Säulenstr. 8.
*Herrnberger, E., Mastenstr. 3.
*Hopse, F. W., Kurmanowstr. 17
*Indriksohn, J., Revalerstr. 60.
*Karlsberg, E., Sprenkstr. 56a.
*Kupse, Ed., Rumpenh. Str. 2.
*Kutschbach, Wilh., Romanowstr. 38.
Lange, Chr., Matthäistr. 84.
Medne, F., Suworowstr. 88.
Pirag, J., Matthäistr. 89.
*Rauthe, E., Katholische Str. 1.
Renner, E., Revaler Str. 91.
*Rohwedder, Ed., Sprenkstr. 28.
*Rosewsky, J., Artilleriestr. 19.
Sommer, K. J., Säulenstr. 77.
Steinert, Alex., Säulenstr. 58.
*Steinert, Chr., Säulenstr. 58.
*Weiß, F., Säulenstr. 61.
Wikzne, J., Marienstr. 86.
*— S., Säulenstr. 54.
*Wirs, A., Ritterstr. 73.
*Wischker, M., Nikolaistr. 52.
*Wittenburg, R., Rabenstr. 15.

Zinkgußfabriken.

Fischer, A., Schützenstr. 6, Q. 4.
Köl, Th., Mühlenstr. 9.
Kuntze & Kärger, Elisabethstr. 6.
Seidler, F., Nikolaistr. 37.

Zollklarierer.

Berkowitz, Herm., kl. Neustr. 4.
Kopfstein, Ed., Reform. Str. 14
Seezen, Eduard, Peterpaulsstr. 2, W. 8.
Wittenburg, Alex., Jungfernstr. 3.

Zollklarierung.

Bergbohm, V., Küterstr. 3.
Bergengrün succ., A., Bremerstr. 5.

Paul Forostovsky,
St. Petersburg, Reval,
Riga, Windau.
Spedition u. Zollklarierung.
RIGA,
Jakobsstr. 20/22. Tel. 497.

A.-G. Gerhard & Hey, Jakobsstr. 24.
Gronicka, Guido, Küterstr. 3.
Heyer, R., Bischofsstr. 3.
Jansen, E., vorm. Karl Jansen, Scheunenstr. 16.
Jessen, J. C., Schloßstr. 18.

Kniep & Werner,
Spedition u. Zollklarierung.
Riga, Elisabethstr. 33.
Reval, Baltischport, Moskau, St. Petersburg, Odessa, Libau, Wirballen, Eydtkuhnen, Windau.

Lange, E. R., kl. Schloßstr. 3.
Laurentz, J., Küterstr. 1.
Lyra & Co., E., Jakobsstr. 16.
Meltzer & Co., Sandstr. 34.
Schultz, G. F., Bremerstr. 9.
Stancke & Co., Bremerstr. 5.
Zoll-Agentur, Marienstr. 13.

Zucker-Handlungen.

Alexandrower Zuckerfabriken-Ges. Jakobsstr. 26.
Angelbeck & Co., Th., Schaalstr. 4.
Botkins Söhne, Peter, Kaufstr. 24.
Braun & Sohn, M., Königsstr. 9.
Chorol, L., kl. Waagestr. 7.
Perlow & Söhne, W., Kaufstr. 2.
— S. W., kl. Königsstr. 14.
Streiff, Gebr., Marstallstr. 6.
Gesellschaft der Tscherkaskischen Zuckerraffin., kl. Sünderstr. 3.

Zündholzfabrik.

„Valkända", S. Schapiro, Pet. Ch. 111.

Zündholzfabrik-Einrichtungen.

Otto Keller
Thronfolgerb. 15.
Vertreter der Firma
A. Roller, Berlin.

Melchior Leuzinger
Sandstrasse 22, Telefon 659.

Zündhütchen u. Patronenfabrik.

Zündhütchen- u. Patronenfabrik vorm. Sellier & Bellot, Kalnezeemsche Str. 96.

Zunahtmacher.

Alber, Th., Schwimmstr. 5.
Andron, B., Suworowstr. 26.
Astratjew, M., Mosk. Str. 8.
Hamburger, M., Steinstr. 5.
Hirschfeld, M., Mosk. Str. 49.
Hochmann, D., Mosk. Str. 36.
Janowsky, J., Schwimmstr. 20.
Kahn, M., Schwimmstr. 14.
Kleingesind, H., Münstereistr. 7.
Kropmann, H., Schwimmstr. 8 und 20.
Marzinkowski&Alber, Schwimmstr. 14.
Michalitzky, Ch., Schwimmstr. 24
Morduch, B., Moskauerstr. 50.
Mündlin, S., Schwimmstr. 21.
Nathansohn, R., Alex. Str. 113.
Perlmann, J., Mosk. Str. 94.
Saidenberg, M., Herrenstr. 21.
Schalit, Ch., Sprenkstr. 39.
Segal, S., Sprenkstr. 34b.
Taitz, R., Moskauer Str. 52.

In allen besseren Buchhandlungen und beim Herausgeber sind zu haben:

Richter's Baltische Adreßbücher:

Die Güter zum größten Teil nach den eigenen Angaben der Besitzer und nach Daten, die gütigst von folgenden Institutionen zur Verfügung gestellt worden sind:

Dem Livländischen Ritterschaftlichen Statistischen Bureau in Riga,
Der Kais. Livländischen Oekonomischen Sozietät,
Der kurländischen Oekonomischen Gesellschaft,
Dem Ehstländischen Landwirtschaftlichen Vereine.

Livländisches Verkehrs- und Adreßbuch.

(Erschienen am 5./18. Oktober 1900.)

Abt. 1. Riga 1900; Abt. 2. Städte und Flecken; **Abt. 3. Güter.** Alle drei Abteilungen, elegant in Ganzleinen mit Goldprägung zusammen gebunden, 6 R. 50 K., unter Nachnahme franko in ganz Rußland 7 R.

Kurländisches Verkehrs- und Adreßbuch.

(Erschienen am 11./24. Mai 1900.)

Abt. 1. Mitau; Abt. 2. Städte und Flecken; **Abt. 3. Güter.** Alle drei Abteilungen, elegant in Ganzleinen mit Goldprägung zusammen gebunden, 5 R. 50 K., unter Nachnahme franko in ganz Rußland 6 R.

Ehstländisches Verkehrs- und Adreßbuch.

(Erschienen am 21. Aug./3. Sept. 1900.)

Abt. 1. Reval; Abt. 2. Städte und Flecken; **Abt. 3. Güter.** Alle drei Abteilungen, elegant in Ganzleinen mit Goldprägung zusammen gebunden, 5 R., unter Nachnahme franko in ganz Rußland 5 R. 50 K.

Von der 3. Abteilung, den **Gütern** aller drei Provinzen, wird eine beschränkte Anzahl Exemplare auch einzeln broschirt, **jedoch nur** an die Besitzer der Abteilungen „Städte und Flecken" zum Preise von 2 R. 50 K. für jede Provinz, oder unter Nachnahme von 8 R. für alle 3 Provinzen franko in ganz Rußland abgegeben werden.

Bestellungen hierauf beliebe man rechtzeitig dem Herausgeber zugehen zu lassen, die Ecke des Titelblattes der „Städte und Flecken" gefl. abzuschneiden, wo auf der Rückseite meine Namens-Chiffre *A. R.* geschrieben steht, und diese Ecke der Bestellung gefl. beizufügen.

Richter's Rigasches Adreßbuch (zuerst herausgegeben 1885 von Richter & Co.)

erscheint alljährlich gegen Neujahr und kostet broschirt unter Nachnahme franko durch ganz Rußland 5 R. 50 K.

Richter's Kalender

erscheinen seit 1899 alljährlich im November. Der Jahrgang kostet 1 Rubel, unter Nachnahme franko in ganz Rußland 1 Rubel 35 Kopeken.

Der Herausgeber **Adolf Richter,**

Brief-Adresse: Postschrank Nr. 200. **Telegramm-Adresse:** Adrichter, Riga.
Fernsprecher-Nummer: 1500.

Urtheile der Presse

über

Richter's Baltische Verkehrs- und Adreßbücher:

St. Petersburger Deutsche Zeitung: ..Die vorliegende Arbeit bietet eine geradezu staunenswerthe Fülle übersichtlich geordneten und gewissenhaft geprüften Materials... Im Interesse des Handels und Verkehrs darf der Wunsch ausgesprochen werden, daß dieses in seiner Vollständigkeit und Zuverlässigkeit in Rußland einzig dastehende Werk insofern bahnbrechend wirke, als auch für die übrigen Theile des Reiches derartige unschätzbare Hilfsmittel geschaffen würden. Speziell für den Balten von großem Interesse sind die in ihrer Klarheit und Uebersichtlichkeit geradezu musterhaften historischen Abhandlungen, die Hollmann den ganzen Gouvernements, allen Städten und Flecken und einigen Gütern gewidmet hat.

Baltische Monatsschrift: ...Von größter Wichtigkeit für die bequeme und handliche Benutzung des dritten Haupttheiles, der Güter und Pastorate, sind die wirklich vortrefflichen Register... Das ganze Werk ist von Anfang bis zu Ende auf das sichere Fundament gewissenhafter wissenschaftlicher Arbeitsmethode gegründet worden, gepaart mit eingehender Kenntniß unserer Baltischen Provinzen und ihrer Geschichte.

Baltische Wochenschrift: Richters Adreßbücher.... sind erschienen und haben gehalten, was sie zu werden versprachen — zuverlässige Führer auf historisch-geographischem, gewerblichem und politisch-statistischem Gebiet, ein unentbehrliches Hülfsbuch für Gutsbesitzer, Geschäftsleute und Beamte... Die Verkehrs- und Adreßbücher für Livland, Ehstland und Kurland stehen nunmehr in jeder Beziehung auf der Höhe der Zeit...

Nordlivländische Zeitung: ...Ein opus im vollsten Sinne des Wortes... ein Werk schwerer Arbeit, zu dem viele Tausende von Bausteinen zusammen getragen und zu einem Ganzen gefügt werden mußten... In der Art und Weise, wie das Material zum Ganzen verarbeitet worden, läßt sich die sichere und kundige Hand des erfahrenen Meisters in der Behandlung solchen Stoffes erkennen. . .

Revalsche Zeitung: ...Wir empfehlen dieses allen Geschäftsleuten gradezu unentbehrliche Nachschlagebuch ... Die Register über landwirthschaftliche und andere Industrieen, die mit allen möglichen Bemerkungen, bei Thierzuchten z. B. der Race, bei Mühlen der Art des Betriebes (ob Dampf-, Wind-, Wassermühle) versehen sind, dürften den Industriellen, ob sie sich im Angebot oder der Nachfrage befinden, sehr erwünscht kommen. Um die Benutzung der Register, durch die ja das Werk erst brauchbar wird, noch weiter zu erleichtern, ist ihr Beginn durch ein eingeheftetes starkes Cartonblatt gekennzeichnet, so daß man jetzt die Register auf den ersten Griff finden kann. Eine Reihe hübsch ausgestatteter Inserate stört nicht den Text, sondern ist an den Anfang und das Ende des Buches verwiesen worden...

Revaler Beobachter: ...Es ist ein schmuckes Buch in solider Ausstattung, das eine Menge in sorgfältiger Arbeit zusammengestellten Materials dem Geschäftsmann und einem weiten Kreise von sonstigen Interessenten zur Verfügung stellt...

Mitauer Zeitung: ...Wahrlich ein Werk bewundernswerthen Fleißes, konsequentester Energie, das die beiden Herren, Redakteur H. Hollmann und Herausgeber Adolf Richter im Laufe weniger Monate geleistet haben!.... Ehre also und rückhaltlose Anerkennung den beiden genannten Herren und ihren zahlreichen Mitarbeitern, die ihre Zeit und Arbeit einem Werke gewidmet haben, das einem allgemeinen Bedürfnisse entgegenkommt! Das Buch sei Allen auf's beste empfohlen...

Libauer Zeitung: ...Das in haltbarem, solidem Leinenband und in geschmackvoller Ausstattung erschienene, längst mit Sehnsucht erwartete werthvolle Nachschlagebuch kommt einem so dringenden Bedürfniß entgegen, daß es wohl nur eines kurzen Hinweises bedarf, um die Interessenten zur Anschaffung desselben zu veranlassen...

Rigasche Rundschau: ...Die für jedes einzelne Gut gebotenen Daten sind... überraschend vollständig und es verdient besonders hervorgehoben zu werden, daß bei sämmtlichen Gütern und Pastoraten die Entfernungen von den Städten, Eisenbahnstationen, Kirchen u. s. w. angegeben sind....

Rigaer Tageblatt: ...Unter den Registern haben wir mit Freuden auch ein solches über die lettischen und ehstnischen Benennungen der Güter und Pastorate, die bekanntlich häufig von den deutschen gänzlich verschieden sind, ... bemerkt... den vollen Werth einer solchen, eine unendliche Fülle von Material in sich bergenden Arbeit kann natürlich erst der tägliche Gebrauch herausstellen. Jedenfalls gebührt den Herren Richter und Hollmann, die sich nun seit Jahren schon um das Adreßwesen in Stadt und Land bleibende Verdienste erworben haben, der allgemeine Dank....

Düna-Zeitung: ...Von diesem unentbehrlich gewordenen Werke ist nunmehr auch der sehnsüchtig erwartete Theil „Livland" erschienen.... Hervorzuheben sind auch hier wieder die dicken eingehefteten Cartonblätter, mit deren Hilfe man die einzelnen Abtheilungen sogar im Dunkeln finden kann, und das ausführliche, nicht weniger als 4½ Druckbogen füllende Register, das Herr Richter zusammengestellt hat. Auf die für unsere Verhältnisse so eminent wichtige Publication gedenken wir demnächst in eingehendster Weise zurückzukommen.

Die Rigaer Gummiwaaren-Fabrik

J. W. Mündel

in RIGA,

gegründet 1864,

empfiehlt **en gros & en détail** zu den **billigsten Preisen:**

Goldene Medaille. **Gummi-Galoschen,** Riga 1901.

Zeug-Schuhe mit Gummisohlen,

Druck-Schläuche

aus prima Gummi für Brauereien und Brennereien,

Sauge-Schläuche

mit eingelegter Spirale,

Pumpenklappen für Condensationsmaschinen etc.,

Verdichtungsplatten und Ringe,

mit und ohne Zeugeinlage,

Gummireifen für Wagenräder

Prima Qualität, roth und grau,

desgleichen eiserne Bandagen dazu,

Gummi-Spielbälle,

Spritzen, wasserdichte Zeuge, Fussmatten, Dielenläufer, Deckelriemen, Billardbanden etc.

sowie ferner eine grosse Auswahl **Gummi-Waaren** zu technischen und chirurgischen Zwecken.

Niederlage: Herren- und Petrikirchenstrassen-Ecke, im eigenen Hause.

Telephon Nr. 494.

Mündel & Co.,

RIGA,

Tabak-, Cigarren- und Papyros-Fabrik,

besteht seit **1849,**

empfehlen **en gros** und **en détail** ihre Fabrikate:

Cigarren, Cigaretten,

Riga 1901

Fabrik-Marke.

Papyros und

Goldene Medaille.

Türkische Tabake.

Fabrik: Alexanderstrasse Nr. 48.

Comptoir und Niederlage: Herren- und Petrikirchenstrassen-Ecke,
im eigenen Hause.

Telephon Nr. 494.

6. Abteilung.

Rigas Handel, Industrie u. Reederei.

A. Vertretungen auswärtiger Firmen in Riga.*)

Auswärtige Firma. Der Name, der die Reihenfolge der Firma nach der Ordnung des ABC bestimmt, ist fett gedruckt.	Gegenstand der Vertretung	Vertreter in Riga.
S. **Adel**, vorm. Wlasow, Moskau.	Kienruß, sowie schwarze Maler- und Druckerfarben.	Eugen von Friedrichs, vormals Heinrich Mukke, Sünderstr. 13. Tel. 1971.
Adler-Fahrradwerke, vorm. Heinr. Kleyer, Frankfurt am Main.	Schreibmaschinen.	Max Tischbein, Altstadt 19, ☎ 661.
Schnellpressenfabrik Frankenthal, **Albert** & Co., Akt.-Ges., Frankenthal (Rheinbayern).	Spezialfabrik für den Bau von Rotationsdruckmaschinen aller Art, Cylinderschnellpressen für Buchdruck, Steindruck, Blechdruck und Lichtdruck, Tiegeldruck-Schnellpressen.	Ulrich Müller, Johannisstr. 3, ☎ 1040.
Deutsche Gasglühlicht-Akt.-Ges. (**Auer-Gesellschaft**), Berlin.	Gasglühlicht-Artikel aller Art.	Max Tischbein, Altstadt 19, ☎ 661.
Beer, Sandheimer & Co., Frankfurt am Main.	Metalle.	Vogel & Paulson, Marstallstr. 3, ☎ 351.
Berger & Wirth, St. Petersburg und Leipzig.	Farbenfabriken	Ulrich Müller, Johannisstr. 3, ☎ 1040.
Bergmann, Elektrizitätswerke, A.-G. Berlin, N.	Installationsmaterialien, Dynamos u. Motoren für Gleich- und Wechselstrom (Drehstrom).	Langensiepen & Co., Königsstr. 32, Tel. 1902 und 544.
Johann **Biertz**, Viersen.	Leder- und Kameelhaar-Riemen.	Langensiepen & Co., Königsstr. 32, ☎ 1902 und 544.
Bochumer Verein für Bergbau und Gußstahlfabrication Bochum.		H. F. Hassel, Marstallstr. 24, ☎ 269.
Breslauer Metallgießerei, Breslau.	Wassermesser	Langensiepen & Co., Königsstr. 32, ☎ 1902 und 544.
Wagenbauanstalt und Waggonfabrik für elektrische Bahnen vorm. W. C. F. **Busch**, Bautzen.	Dampffeuerspritzen u. Automobil-Löschzüge.	Langensiepen & Co., Königsstr. 32, ☎ 1902 und 544.
H. **Butting**, Crossen an der Oder.	Kupfer- und Messingrohre.	Vogel & Paulson, Marstallstr. 3, ☎ 351.

*) Für die Aufnahme in diese Abteilung bedarf es einer besonderen Abmachung mit dem Herausgeber dieses Adreßbuches.

Auswärtige Firma. Der Name, der die Reihenfolge der Firma nach der Ordnung des ABC bestimmt, ist fett gedruckt.	Gegenstand der Vertretung.	Vertreter in Riga.
Carborundum-Werke, Wien.	Carborundum und Electrit-Schleifmaterial.	Vogel & Paulson, Marstallstr. 3, ☎ 351.
Aktiengesellschaft für **Cartonnagen**-Industrie, Dresden.	Cartonnagen-Maschinen.	Langensiepen & Co., Königsstr. 32, ☎ 1902 und 544.
Russ. Gesellschaft für Röhrenfabrikation, vorm. **Chaudoir**, Moskau.	Fittings in Schmiedeeisen für Gas- und Wasserleitungs-Röhren.	H. Law Robinson & Co., Sandstr. 15, ☎ 178.
Chemnitzer Stanzwerke, G. m. b. H., Burgstädt bei Chemnitz.	Gepreßte Stahlblech-Riemenscheiben „Gazelle".	Langensiepen & Co., Königsstr. 32, ☎ 1902 und 544.
Eisenwerke der Nachfolger P. P. **Demidow's**, Fürsten San-Donato, Nishny-Tagil und Lunjewka.	Dachbleche, Sorten- und Hufstabeisen, Stahl.	Gebrüder Popow, Sünderstr. 35, ☎ 214.
Dessauer Central-Werkstatt, Dessau.	Gas-, Koch- und Heiz-Apparate.	Langensiepen & Co., Königsstr. 32, ☎ 1902 und 544.
Gesellschaft der **Donetzer** Eisen- u. Stahlwerke in Druschkowka, Druschkowka (Gouv. Jekaterinoslaw).	Breite Eisen-Bleche, Sorteneisen, Schmiedestücke, Luppen, Knüppel, Schienen 1. u. 2. Wahl, Gießerei-Eisen.	H. Law Robinson & Co., Sandstr. 15, ☎ 178.
Maschinen-Fabrik und Eisengießerei **„Druidenau"**, Aue in Sachsen.	Kühlanlagen.	Langensiepen & Co., Königsstr. 32, ☎ 1902 und 544.
H. C. E. **Eggers** & Co., Hamburg.	Geldschränke und Cassetten.	Langensiepen & Co., Königsstr. 32, ☎ 1902 und 544.
Ehrich & Grätz, Berlin.	Gas- und elektr. Beleuchtungsartikel.	Max Tischbein, Altstadt 19, ☎ 661.
Eisenwerk Strehla, Strehla an der Elbe.	Rapid-Gegenstrom-Kessel.	Langensiepen & Co., Königsstr. 32, ☎ 1902 und 544.
Vereinigte **Eschebach**'sche Werke, Aktien-Gesellschaft, Radeberg in Sachsen.	Emaillirtes Geschirr.	Max Tischbein, Altstadt 19, ☎ 661.
European Weston Electrical Co. Berlin.	Präcisions Meßinstrumente.	Langensiepen & Co., Königsstr. 32, Tel. 1902 und 544.
Finska Täljstensaktiebolaget, Helsingfors.	Topfstein für Fassadenbauten.	H. v. Westermann, Thronfolgerb. 11. ☎ 617.
Maschinenbau-Anstalt und Eisengießerei, vorm. Th. **Flöther**, Aktiengesellschaft, Gassen in der Lausitz.	Maschinen.	Grünberg & Hartmann, Sandstr. 4, ☎ 1475.
August **Fomm**, Leipzig.	Maschinen für die gesamte graphische Industrie.	Ulrich Müller, Johannisstr. 3, ☎ 1040.
Gesellschaft der **Franco**-Russischen Werke, St. Petersburg.	Metall-Legirungen.	Vogel & Paulson, Marstallstr. 3, ☎ 351.
Otto **Fromme**, Maschinenfabrik, Frankfurt am Main.	Brauerei-Bedarfsartikel.	Langensiepen & Co., Königsstr. 32, ☎ 1902 und 544.
H. **Gerdes**, Kattowitz.	Phosphorbronzen Weißmetall. Deltametall.	H. v. Westermann, Thronfolgerb. 11. ☎ 617.
Aktien-Ges. **Glover**, Chemische Fabrik, Riga.	Säuren und Chemikalien aller Art.	Max Tischbein, Altstadt 19, ☎ 661.
Herm. **Goldberg**, Berlin-Charlottenburg.	Schilder und Plakate in chemischer Metallgravirung und in Kunst-Email.	Ulrich Müller, Johannisstr. 3, ☎ 1040.

Auswärtige Firma. Der Name, der die Reihenfolge der Firma nach der Ordnung des ABC bestimmt, ist fett gedruckt.	Gegenstand der Vertretung.	Vertreter in Riga.
Aktien-Gesellschaft der Mitauer Wachstuchfabrik vorm. Max **Gräbner**, Mitau.	Wachstuche aller Art.	H. Law Robinson & Co., Sandstr. 15, ☎ 178.
Gutehoffnungshütte, Aktienverein für Bergbau und Hüttenbetrieb, Oberhausen.	Sämtliche Bergbau- und Hüttenprodukte.	Vogel & Paulson, Marstallstr. 3, ☎ 351.
Haniel & Lueg, Maschinenfabrik, Eisen- und Stahlwerk, Düsseldorf-Grafenberg.	Hydraulische Anlagen mannigfacher Art.	Langensiepen & Co., Königsstr. 32, ☎ 1902 und 544.
Harding, Richardson, Rhodes & Co., Ltd., Leeds.	Kratzen für Spinnereien, Geschirre für Webereien, usw.	Eugen von Friedrichs, vormals Heinrich Mukke, Sünderstr. 13, Tel. 1971.
Adolf **Hausse**, Libau.	Carbolineum Succeß.	H. v. Westermann, Thronfolgerb. 11, ☎ 617.
H. **Heinzelmann**, Reutlingen.	Dr. Lahmanns Reformbaumwolle.	H. v. Westermann, Thronfolgerb. 11, ☎ 617.
Gebr. **Heitmann**, Köln am Rhein und Riga.	Stoff-Farben.	Max Tischbein, Altstadt 19, ☎ 661.
Aktiengesellschaft der Manufakturen Chr. **Hempels** Wwe. und Sohn, Grodzisk bei Warschau.	Bandfabrik.	Max Tischbein, Altstadt 19, ☎ 661.
A. **Hogenforst**, Leipzig.	Maschinenfabrik.	Ulrich Müller, Johannisstr. 3, ☎ 1040.
Anonyme Gesellschaft „**Huta** Bankowa, Dombrowa (Polen).	Eisen- und Stahlwerke, Blechwalzwerke, Dachbleche, Sorteneisen, Stahlabgüsse, Schmiedestücke, Kleinbahnschienen usw.	H. Law Robinson & Co., Sandstr. 15, ☎ 178.
Berliner **Hygiene**-Gesellschaft mit beschränkter Haftung, Berlin, Artilleriestr. 2.	Pharmazeutische Präparate.	Georg Thalheim, Schloßstr. 16, ☎ 171.
Jahn-Kommandit-Gesellsch., Maschinenbau-Anstalt, Eisengießerei und Kesselschmiede, Arnswalde.	Einrichtung von Kartoffel- und Weizenstärke- sowie Syrup-Fabriken.	Langensiepen & Co., Königsstr. 32, ☎ 1902 und 544.
Inderau & Co., Dresden.	Luftgas-Apparate „Excelsior".	Grünberg & Hartmann, Sandstr. 4, ☎ 1475.
J. A. **John**, Aktien-Gesellschaft, Ilversgehofen bei Erfurt.	Schornstein-Aufsatz- und Blechwaren-Fabrik.	Langensiepen & Co., Königsstr. 32, ☎ 1902 und 544.
J. D. **Iwanow** & Söhne, Moskau.	Chokolade, Marmelade und Konditorware.	H. v. Westermann, Thronfolgerb. 11, ☎ 617.
Kalle & Co., Biebrich am Rhein, New-York, Warschau.	Anilinfarben.	G. Mangelsdorf, Thronfolger-Boul. 15, ☎ 2917.
Maschinen-Fabrik „**Kappel**", Kappel bei Chemnitz.	Holzbearbeitungs-Maschinen.	Langensiepen & Co., Königsstr. 32, ☎ 1902 und 544.
Adler-Fahrradwerke, vorm. Heinrich **Kleyer**, Frankfurt am Main.	Schreibmaschinen.	Max Tischbein, Altstadt 19, ☎ 661.
Richard **Klinkhardt**, Wurzen in Sachsen.	Landwirtschaftliche Maschinen.	Eugen von Friedrichs, vormals Heinrich Mukke, Sünderstr. 13, Tel. 1971.
A. **Koellner**, Neumühlen bei Kiel.	Oelreinigungs-Apparate.	Langensiepen & Co., Königsstr. 32, ☎ 1902 und 544.
Körting & Matthiesen, Leutzsch.	Bogenlampen für Gleich- u. Wechselstrom.	Langensiepen & Co., Königsstr. 32, Tel. 1902 und 544.

Auswärtige Firma. Der Name, der die Reihenfolge der Firma nach der Ordnung des ABC bestimmt, ist fett gedruckt.	Gegenstand der Vertretung.	Vertreter in Riga.
Fried. **Krupp**, Aktiengesellschaft, Grusonwerk, Magdeburg-Buckau.	Hartguß, Zerkleinerungsmaschinen. Wegen Inserates ist das Register auf Seite 16 unter „Vogel & Paulson" zu vergleichen.	Vogel & Paulson, Marstallstr. 3, ☎ 351.
Vereinigte Russische **Kupfer**- u. Messingwalzwerke, St. Petersburg.	Kupfer und Messing in Platten, Stangen, Bolzen und Profilen; Melchiorbleche u. Stangen, Bronze, Tomback; Kupfer- u. Messingröhren.	H. Law Robinson & Co., Sandstr. 15, ☎ 178.
Lankowsky & Liccop, Aktien-Gesellschaft, Mitau.	Chokolade, Konfekt, Karamellen, Pfefferkuchen. Konserven. Tinten.	Karl Beckmann, Marstallstr. 24, ☎ 2588.
Carl **Lapówitz**, Moskau.	Treibriemen, „Dick's Original Balata".	Eugen von Friedrichs, vormals Heinrich Mukke, Sünderstr. 13, Tel. 1971.
Paul **Lechler**, Stuttgart.	Patent-Dichtungsringe aus Kupfer mit Asbesteinlage. Planit-Packung usw.	Langensiepen & Co., Königsstr. 32, ☎ 1902 und 544.
Maschinenfabriken d. Akt.-Gesellsch. Gustav List, Moskau.	Spezialität: Pumpen, Spritzen jeder Art, **Feuerwehr-Ausrüstungen, Dampfspritzen.**	H. Law Robinson & Co., Sandstr. 15, ☎ 178.
Ludw. **Löwe** & Co., Aktiengesellschaft, Berlin.	Werkzeug. Werkzeugmaschinen.	Grünberg & Hartmann, Sandstr. 4, ☎ 1475.
Aktien-Gesellschaft A. M. **Luther**, Reval.	Amerikanische Möbel und Kontoreinrichtungen.	H. v. Westermann, Thronfolgerb. 11, ☎ 617.
L. **Luzzatto** & Figlio, Triest.	Paraffin, Ceresin und Japanwachs.	H. v. Westermann, Thronfolgerb. 11, ☎ 617.
C. D. **Magirus**, Ulm a. D.	Feuerwehr-Ausrüstungs-Gegenstände, Mechanische Rettungsleitern, Dampf- und Automobil-Löschzüge.	Langensiepen & Co., Königsstr. 32, ☎ 1902 und 544.
Manganesit-Werke, G. m. b. H., Hildburghausen in Thüringen.	Dichtungsmaterial.	Vogel & Paulson, Marstallstr. 3, ☎ 351.
Maschinenbau-Gesellschaft, München.	Pneumatische Nietmaschinen.	Langensiepen & Co., Königsstr. 32, ☎ 1902 und 544.
A. **Meenen**, Berlin N. 58.	Spiritus-Starklicht-Lampen „Säcular".	Langensiepen & Co., Königsstr. 32, Tel. 1902 und 544.
Mey & Edlich, Leipzig-Plagwitz.	Stoffwäsche.	Max Tischbein, Altstadt 19, ☎ 661.
Milowicer Eisenwerk, Sosnowice.	Stab-, Band- und Profileisen.	Vogel & Paulson, Marstallstr. 3, ☎ 351.
Mix & Genest, Aktiengesellschaft, Berlin.	Elektrotechnische Bedarfsartikel.	Max Tischbein, Altstadt 19, ☎ 661.
Motoren-Fabrik „Perkun", Warschau.	Naphta-Motoren.	Langensiepen & Co., Königsstr. 32, Tel. 1902 und 544..
Robert **Noa** & Co., Berlin.	Terri-Ventilatore, Zugventilatore System „Hörenz". Plansiebe, System Jasse.	Langensiepen & Co., Königsstr. 32, ☎ 1902 und 544.
Wm. **Noetzel**, Moskau.	Oellacke.	H. v. Westermann, Thronfolgerb. 11, ☎ 617.
C. P. **Olsen**, vorm. G. Moes & Co., St. Petersburg.	Asbest.	Eugen von Friedrichs, vormals Heinrich Mukke, Sünderstr. 13, Tel. 1971.
Osiner Kupfer- und Messing-Walzwerke und Drahtzieherei,	Kupfer- und Messingbleche, Kupfer- und Messingdraht.	Vogel & Paulson, Marstallstr. 3, ☎ 351.

Auswärtige Firma. Der Name, der die Reihenfolge der Firma nach der Ordnung des ABC bestimmt, ist fett gedruckt.	Gegenstand der Vertretung.	Vertreter in Riga.
L., **Papemeyer**, Hamburg.	Sicherheits-Apparate „Columbus", für Motore, Kalander und Reservoire.	Langensiepen & Co., Königsstr. 32, Tel. 1902 und 544.
Les fils de **Peugeot frères**, Valentigney, Doubs, France.	Handwerkszeuge, Sägen usw.	H. von Westermann, Thronfolgerb. 11, Tel. 617.
Russische **Pharmazeutische** Handels-Gesellschaft. St. Petersburg.	Kali chloricum (Bertholetsalz). Metallisches Quecksilber.	Georg Thalheim, Schloßstr. 16, ☎ 171.
Josef **Pokorny**, Libau.	Libauer Glacé- und Cartonpapier-Fabrik.	Ulrich Müller, Johannisstr. 3, ☎ 1040.
Poldihütte, Tiegelgußstahl-Fabrik. Alt Kladno (Oesterreich).	Instrumental- und Werkzeugstahl.	Gebrüder Popow, Sünderstr. 35, ☎ 214.
Franz **Pretzel** & Co., Berlin.	Technische Bedarfs-Artikel.	Grünberg & Hartmann, Sandstr. 4, ☎ 1475.
Gesellschaft **„Prowodnik"**, Riga.	Dichtungsmaterialien.	H. v. Westermann, Thronfolgerb. 11, ☎ 617.
Carl **Reinsch**, Dresden.	Windmotore.	Grünberg & Hartmann, Sandstr. 4, ☎ 1475.
Reusing & Schirp, Berlin.	Weiß-Metall.	Langensiepen & Co., Königsstr. 32, Tel. 1902 und 544.
Maschinenfabrik **Rhein** & Lahn, Gauhe, Gockel & Co., Oberlahnstein am Rhein.	Hebevorrichtungen, Baumaschinen und Baugeräte.	Langensiepen & Co., Königsstr. 32, ☎ 1902 und 544.
Robey & Co., Ltd., Lincoln, England.	Dampfmaschinen, Lokomobilen, Dreschmaschinen usw.	Langensiepen & Co., Königsstr. 32, ☎ 1902 und 544.
Rohn, Zielinski & Co., Warschau.	Pumpen.	Langensiepen & Co., Königsstr. 32, ☎ 1902 und 544.
A. W. **Rothermundt**, St. Petersburg.	Granitol-Tapeten.	H. Law Robinson & Co., Sandstr. 15, ☎ 178.
Russisch-Belgische Metallurgische Gesellschaft. Jenakiejewo (Gouv. Jekaterinosslaw)	⊓ und dopp. ⊤ Träger, Eisenbahnschienen, Façon-, Sorten-Eisen. Knüppel- und Roheisen, Steinkohle und Coaks.	Gebrüder Popow, Sünderstr. 35, ☎ 214.
Syndikat der **Russischen** Kupfer- und Messingröhrenwerke, St. Petersburg.	Kupfer- und Messingröhren.	H. Law Robinson & Co., Sandstr. 15, ☎ 178.
Christian **Schäfer**, Cassel.	Staubfreie Müllabfuhr-Wagen.	Langensiepen & Co., Königsstr. 32, Tel. 1902 und 544.
Otto **Scharlach**, Nürnberg.	Fahrrad-Zubehör.	Langensiepen & Co., Königsstr. 32, Tel. 1902 und 544.
J. G. **Schelter** & Giesecke, Leipzig.	Buchdruckerschriften, Maschinen.	Grünberg & Hartmann, Sandstr. 4, ☎ 1475.
F. Schichau. Schiffswerft und Maschinenfabrik, Elbing.	Dampfmaschinen, Straßenwalzen u. s. w.	Langensiepen & Co., Königsstr. 32, ☎ 1902 und 544.
G. **Schiele** & Co., Frankfurt a/M. Bockenheim.	Ventilatore und Exhaustore.	Langensiepen & Co., Königsstr. 32, Tel. 1902 und 544.
Fr. **Schmidt** & Sohn, Wesel.	Walzblei und Rohre.	H. v. Westermann, Thronfolgerb. 11, ☎ 617.

Auswärtige Firma. Der Name, der die Reihenfolge der Firma nach der Ordnung des ABC bestimmt, ist fett gedruckt.	Gegenstand der Vertretung.	Vertreter in Riga.
Gasmotorenfabrik Aktiengesellschaft Cöln-Ehrenfeld, vorm. C. **Schmitz**, Cöln-Ehrenfeld.	Gasmotore.	Grünberg & Hartmann, Sandstr. 4, ☎ 1475.
Oscar **Schöppe**, Leipzig.	Automatische Feuermelder.	Langensiepen & Co., Königsstr. 32, Tel. 1902 und 544.
Eisenwerke der Nachf. des Grafen P. P. **Schuwalow**, Liswa und Koiwa.	Dachbleche, Roheisen.	Gebrüder Popow, Sünderstr. 35, ☎ 214.
Siegel & Reinshagen, Namangan, Zentral-Asien.	Baumwoll-Samen-Oel.	Max Tischbein, Altstadt 19, ☎ 661.
Aktien-Gesellschaft C. **Siegel**, St. Petersburg.	Compl. Gasbeleuchtungsanlagen, Laternen nach System Julius Pintsch, Berlin, für Waggons, Leuchttürme, Eisenbahnen, compl. Beheizungsanlagen u. Armaturen.	H. Law Robinson & Co., Sandstr. 15, ☎ 178.
Skifer-Aktieselskabet Slidre, Christiania.	Grüner Dachschiefer.	H. v. Westermann, Thronfolgerb. 11, ☎ 617.
„**Stathmos**", Stockholm.	Waagen (Patent).	H. v. Westermann, Thronfolgerb. 11, ☎ 617.
L. & C. **Steinmüller**, Gummersbach.	Steinmüllerkessel und Ueberhitzer.	Langensiepen & Co., Königsstr. 32, ☎ 1902 und 544.
Ing. A. **Stigler**, Mailand.	Personenaufzüge.	Langensiepen & Co., Königsstr. 32, ☎ 1902 und 544.
Gesellschaft der **St. Petersburger** Eisen- und Draht-Werke, St. Petersburg.	Bolzen, Muttern, Schrauben, Scheiben in in schwarzer und blanker Ausführung, Drahtseile.	H. Law Robinson & Co., Sandstr. 15, ☎ 178.
Svenska Elektriska Urfabriken, Stockholm.	Elektr. Zentral-Uhrenanlagen.	Langensiepen & Co., Königsstr. 32, ☎ 1902 und 544.
Gebr. **Tillmanns** & Co., Kowno.	Schrauben, Draht, Nägel, Nieten.	Vogel & Paulson, Marstallstr. 3, ☎ 351.
Bendziner Zinkwalzwerk, **Tillmanns** & Oppenheim, Bendzin.	Zinkbleche.	Vogel & Paulson, Marstallstr. 3, ☎ 351.
Werke des Grafen A. **Tyszkewicz**, Wilna.	Verzinkte Bleche.	Vogel & Paulson, Marstallstr. 3, ☎ 351.
J. J. **Upenek**, vorm. Franz, Akt.-Ges., St. Petersburg.	Chokolade und Konfekt.	Eugen von Friedrichs, vormals Heinrich Mukke, Sünderstr. 13, Tel. 1971.
Washington-Licht-Gesellschaft, Elberfeld.	Petroleum-Glühlicht-Beleuchtung.	Langensiepen & Co., Königsstr. 32, ☎ 1902 und 544.
Technisches Bureau, Ingenieur Dr. Bruno **Wiebering**, vorm. Harry Wiebering, St. Petersburg.	Technisches Bureau.	Grünberg & Hartmann, Sandstr. 4, ☎ 1475.
Aktien-Gesellschaft für Seilindustrie, vorm. Ferdinand **Wolff**, Neckarau bei Mannheim.	Transmissionsseile.	H. F. Hassel, Marstallstr. 24, ☎ 269.
Heinr. **Wyß** & Co., Lodz.	Spulen.	H. von Westermann, Thronfolgerb. 11, ☎ 617.

B. Fabriken in Riga und Mühlgraben,

die mindestens zweite Gilde bezahlen.

a. Nach dem ABC geordnet durch die ganze Stadt.

Abramson, S., Metallwarenfabrik, Ritterstr. 75.
„Aetna", Metallwaarenfabrik, Alexanderstr. 153.
Agthe, Frey & Co., chemische Fabrik, Fockenhofsche Str. 1.
Allgem. Elektrizitäts-Ges., Russ. Ges., Petersb. Ch. 19.
Amende, John F., Kravattenfabrik, Schmiedestr. 49.
Amerik.-Balt. Lederwerke, Neumühlgraben.
Anspach, W., Färberei, Alexanderstr. 101.
Armitstead, George, jun., Knochenmühle, Moskauer Str. 235.
Arnal Söhne, E., kohlens. Wasser-, Senf- u. Wichsef., Mühlenstr. 16.
Augsburg, A., Dampfschiffahrtsgesellsch., Schiffswerft, Kiepenholm.
Aull, H., Dresch- u. Sortirmaschinenfabrik, Margarethenstr. 4.
Auseklis, F., Kachelfabrik, Ritterstr. 75.
Baltische Leinen-Manufaktur-Kompagnie, Kischinewsche Str. 6.
Balt. Molkerei des Barons Wolff-Rodenpois, Romanowstr. 78.
Bank, Herm. (vereinigt mit Erik Bakstad), Gold- und Silberwarenfabrik, Malerstr. 12.
Bargisen, E., Fischkonservenfabrik, Sprenkstr. 26.
Bartuschewitz, T., Eisengießerei, Alexanderstr. 167.
Bauer, N., Stickereifabrik, Goldinger Str. 43.
Baumwollenmanufaktur in Strasdenhof, Petersb. Chaussee 126.
Beck, Jakob, Glasfabrik, Juliusstr. 3.
Bergmann, C. J., Schlosserei, Maschinenfabrik, Pferdestr. 4.
Bergmann, Robert (J. Kliem), Möbelf., Kalnezeemsche Str. 104.
Berlin, Schaje, Sägemühle, Dampfstr. 35.
Bernheim & Co., Hutfabrik, Reeperstr. 6.
Beyer & Wannag, Sägemühle, Liebetsholm 9.
Bing & Co., E., Nadelfabrik, Alexanderstr. 147a.
Birmann, L., Blechemball.- und Weißblechf., Alexanderstr. 82.
Blankenstein, L., Buchdruckerei, Weberstr. 13.
Blumfeldt, Ernst Reinh., Konservenfabrik, Nikolaistr. 56.
Breckoff, J., Spazierstöckefabrik, Säulenstr. 44.
Bredesen & Co., Sägemühle, Liebetsholm.
Brieger, H. A., Seifen- und Parfümeriefabrik, Säulenstr. 10.
Brockhausen & Co., W., Korsettfabrik, Altonaer Str. 8.
Bruns & Co., Eduard, Papierfabriken, Jägelshof u. Jägelmühle.
Busch, Gebr., Metallwaarenfabrik, Bauskesche Str. 21b.
Cassella & Co., Leop., Anilinfarbenfabrik, Dünamünd. Str. 51a.
Danielsen, D., Konservenfabrik, Newastr. 29.
Danziger, A., Dampffärberei, Revaler Str. 5.
Demant, S., Konservenfabrik, Ritterstr. 75.
Deutsch, F., Buch- und Steindruckerei, Marstallstr. 1.
„Diana" Metallw.-Fabr., Helenenstr. 1.
Dihrik & Co., B., Buchdruckerei, Todlebenboul. 2.
Dolgow, St. J., Lederfabrik, Säulenstr. 89.
Dombrowsky, August, Sägemühle, Alt-Mühlgraben.
Dombrowsky, J., Sägemühle, Moskauer Str. 148.
Dubosc, Gebr., Farbholzextraktfabrik, Mühlgraben.
Eiche, Leopold, Seilerwaren, Petersburger Ch. 27.
Eiche & Co., Nik., Dampfsägemühle, Wasserstr. 25/27.
Elevator, Andreasholm.
Eltermann, J., Maschinenfabrik und Schiffswerft, Poderaa.
Erbe, O. (Akt.-Ges.), Feilen- u. Werkz.-Fabr., Revaler Str. 6/10.
Felser & Co. (A.-G.), Eisengieß. u. Maschinen, Alexanderstr. 184.
„Fenomen", Maschinenfabrik, Rujensche Str. 2.
Firth & Sons, Thos., Feilenwerke, Kalnezeemsche Str. 38.
Firth & Sons, Thos., Stahlwerke am Jägelflusse.
Freysinger, Gebr., Gummiwaarenfabrik, Schlocksche Str. 24.
Friedmann, S., Schiefertafelfabrik, Moskauer Str. 265.
Gasanstalt I., Städtische, Basteiboulevard 10.
Gasanstalt II., Städtische, Ritterstraße 157.
Gersoni, M., Lederfabrik, Bauskesche Str. 68.
Ges. d. Rig. Baumwollsp. u. Bandweb. Alte Mitauerstr. 52.
Ges. d. Rig. Baumwollsp. u. Bandweb., Libauerstr. 3.
Girgensohn, Const., Dampfwaschanstalt, Nikolaistr. 81.
„Glover", Chemische Fabrik, Martinshof, Petersb. Chaussée 114.
Goegginger, L. W., Konservenfabrik, verlängerte Ritterstr.
Göschel, Eduard, Mechanische Weberei, Alexanderstr. 196.
Grothuß, A. v., Buch- und Steindruckerei, Schmiedestr. 43.
Ges. f. Oelind. Grünerwald & Richter 2. Weidendamm 48.
Grünupp, A., Bierbrauerei, Moskauer Str. 137.
Gurewitsch' Erben, Sägemühle, Rancksdamm 10.
Gussew, J. W., Tabaksfabrik, Kurmanowstr. 21.
„Gutenberg", Buch- und Steindruckerei, Münstereistr. 6.
Gutmann, F., Wäschefabrik, Herrenstr. 15.
Häcker, W. F., Buch- und Steindruckerei, Palaisstr. 3.
Häusermann, R., Holzbearbeitungsfabrik, Industriestr. 5.
Hamann, F., Tintenfabrik, Alexanderstr. 26.
Hartmann, Wm. (A.-G.), Dampfölmühle, alte Mitauer Str. 21.
Heitmann, Gebr., Farbenfabrik, Dünamünd. Str. 31.
Hempel & Co., H., Buchdruckerei, Wallstr. 7.
Herminghaus & Voormann, Schloßfabrik, Baldohnsche Str. 1.
Hesse, C. W., Korken-, Kapsel- u. Staniolfabrik, Ernestinenstr. 6.
Hindin, S. J., Sägemühle, Pihlenhofsche Str.
Hjordt, Wilhelm, Russ.-Balt. Lackfabrik, alte Mitauer Str. 27.
Höflinger & Co., A., Zellulosefabrik, Wasserstr. 6.
Höflinger & Co., M. (Akt.-Ges.), Superph.-Fabr., Mühlgraben.
Holck & Co., F., Dachpappenfabrik, Slavenstr.
Holm & Co., A.-G., Wollwaarenfabrik, kl. Lagerstr. 6.
Hopfe, F. W., Sägemühle, Kurmanowdamm 17.
Hotz & Kruming, Seilerei, Bohnenstr. 16.
Hübner, Herm., Dachpappenfabrik, Slavenstr. 5.
Hümüller, K., Mineralwasserfabrik, Säulenstr. 56.
Jacobsohn, J., Holzwaarenfabrik, Petersburg. Chauss. 7.
Jaunsem, A., Hülsenfabrik, Suworowstr. 21.
Idelsack, D., Spiegelfabrik, Mühlenstr. 92.
Jestanowitsch, Gebr., chemische Fabrik, Dampfbootstr. 4.
Jenisch, William, Kaffeesurr.-Fabr., Schreyenb. 1. Linie 39.
Jessen, J. C., Porzellanfabrik, Mühlgraben.
Ilgezeemsche Bierbrauerei, Dünamündesche Str. 34.
Ilgezeemsche Wollweberei, Dünamündesche Str. 47/49.
Inzé, E. K., Metallwaren, Schlocksche Str. 37.
Jutemanufaktur (Akt.-Ges.), am Stintsee.
Kallmeyer, A. A., Mehlmühle, Mühlenstr. 163.
Kalning, J., kohlens. Getränkefabrik, Rancksdamm 3.
Kalning & Deutschmann, Buchdruckerei, kl. Sünderstr. 2.
Kaplan, J. H., Kartonnagen-Fabrik, Säulenstr. 34.
Kerkovius & Co., Glasfabrik, Asylstr. 10.
Kerkovius & Co., Tonwaarenfabrik, Dünamündesche Str. 55.
Kerkovius, Paul, Buchdruckerei, Domplatz 5.
Kickert, Ferd. Theod., Kapselfabrik, Allasche Str. 10.
Kielstein, Heinrich, Weißgerberei, Charlottenstr. 58.
Kirstein, C. B., Licht- und Seifenfabrik, Schiffsstr. 8/10.
Klein, Gebr. (Akt.-Ges.), Maschinenfabrik, Rumpenhofsche Str.
Kleinberg, W., Sägemühle, Hapargraben.
Klimow, S. P., Oelmühle, Gogolstr. 15/17.
Klimow, S. P., Wachstuchfabrik, Romanowstr. 76.
Knopp, G., Papierfabrik, Bienenhof.
Koch, J. C., Lack-Fabrik, Kurmanowstr. 7.
Kolberg, F. J., Konserven, Schiffsstr. 19.
Komen, J. J., Salzmühle, Schiffsstr. 40.
Kremmert, L., Sägemühle, Juliusstr. 1.
Kreßler, A., Holzbearbeitung, Kojenholmsche Str. 19a.
Kreyenberg, F. A., Seilerwaren, Sadownikowstr. 5.
Kriegsmann, A., Korkenfabrik, A.-G., Romanowstr. 87/91.
Kroß, F. (Gebr. Mey & Co.), Tabaksfabrik, Romanowstr. 121.
Kudwien, Eduard, Möbelfabrik, Bauskesche Str. 16/20.
Kulikow's Erbin, J. M. Papierfabrik, Romanowstr. 70.
Kuntze & Kärger, Zink- und Bronzegußfabrik, Elisabethstr. 6.
Kuntzendorff, Gust., Bierbrauerei, Matthäistr. 8.
Kurmann, H. Spiegelfabr., Wallstr. 30.
Kusnezow, M. S., Porzellan- u. Fayencef., Moskauer Str. 259.
Kymmel, C. L., Bierbrauerei, Ritterstr. 2.
Kymmel, M. H., Stärkefabrik, Gerberstr. 4.
Lange & Sohn (A.-G.), Maschinenf., Schiffswerft, Schiffsstr. 44.

Lauß, J., Töpferei, Marienstr. 79.
Lehmwald, A., Buchdruckerei, Alexanderstr. 37.
Lenk, G., Bürstenfabrik, Windstr. 22.
Leroff & Ahrendt, Parkettfabrik, Walzwerkstr. 1.
Leutner & Co., A., Fahrrad-Fabrik, Alexanderstr. 129/131.
Leverkus & Söhne, Dr. C., Ultramarinfabrik, Mühlgraben.
Lietz & Grundmann, Sirupfabrik, Säulenstr. 5.
„Livonia“ (Akt.-Ges.), Bierbrauerei, Moskauer Str. 241/243.
Lomani & Co., Sägemühle, Dünamündesche Str. 59.
Lovis, Ch. Bierbrauerei, Newastr. 22/24.
Lüth, F., Trikotagen-Fabrik, Charlottenstr. 60.
Lutz, Ph., Dampftischlerei, Konsulstr. 1 a.
Lux (Aktiengesellschaft) Petroleum-Glühlicht, Katharinenstr. 3.
Lyra, August, Kouvert- u. Kontobücherfabrik, Moskauer Str. 11.

Magidson, Oscher, Sägemühle, Hasenholm 15.
Maikapar, A. S., Tabaksfabrik, Brunnenstr. 10.
Makarow, K. G., Makkaroni- u. Zichorienf., Katharinenstr. 20.
Mantel, R. H. (Akt.-Ges.), Maschinenf., Dünamündesche Str. 35.
Marggraf, K., Chirurgische Instrumente, Romanowstr. 40.
Marshall, Sidney J., Kühlhaus, Andreasholm.
Martinsohn, Sander, Pflugfabrik, Nikolaistr. 58.
Matwejew, Nik. E., Reepschl. u. Dampfmühle, Alexanderstr. 151.
Matwejew, Wass. P., Buchdruckerei, Pauluccistr. 15.
Maußner, E., Messerfabrik, Dünamündesche Str. 29.
Maximow, N., Sägemühle, Katkesekeldamm.
Meisel & Söhne, S., Anilinf.- u. Weißblechf., Dampfbootstr. 3.
Mendelsohn, J., Blechemballagenfabrik, Ritterstr. 47.
Meyer & Co., Ferd., Mühlen- u. Turbinenbaufabr., Kalnez. Str. 36
Michelsohn, Max., Schiefertafel- u. Griffelfabrik, Industriestr. 42.
Miedtke, O., Chromo- u. Kunstdruckpapierf., Champet. Str. 36.
Mielentz, Oscar, pharm. Präparatenf., Kaisergartenstr. 16.
Minuth, Wm., Maschinen- u. Apparatebauanstalt, Gertrudstr. 28
Moritz, F. E., Konserven-Fabrik, Milchstr. 10.
Mortensen, K. W., Konservenfabrik, Dorpater Str. 74/76.
„Motor“, Maschinenf. u. Eisengießerei, Champetresche Str. 2.
Mülhens, Ferd., Seifen- u. Parfümeriefabrik, Karolinenstr. 22.
Müller, Richard, Gold- u. Silberwaarenfabrik, kl. Newastr. 11.
Müllersche Buchdruckerei, Herderplatz 1.
Mündel & Co., Tabaksfabrik, Alexanderstr. 48.
Mündel, J. W., Gummiwaaren-Fabrik, Gummistr. 1.

Nather & Co., F. W., Bleistiftfabr., Duntenhoffsche Str. 36/38.
Nevermann & Co., Karl, Zementwaarenf., 2. Weidendamm 19.
Niedermeier, A., Dampfmahlmühle, Industriestr. 7.

Oehlrich & Co., A., Mineralöl- u. Petrol.-Raffinerie, Mühlgraben.
Ordinsky, Semen, Möbelfabrik, Moskauerstr. 119.
Ostwald, G. G., Eisengießerei, kl. Lagerstr. 35.

Pagast, M., Dampftischlerei, Ritterstr. 36.
Petersohn, W. F., Kupferschmiede, Münzstr. 6.
Pfannenschmidt, H., Kistenfabrik, Duntenhofsche Str. 40.
„Phönix“, Waggon- u. Maschinenbaufabrik, Petersb. Ch. 14.
Pirwitz & Co., G., Maschinenf. u. Eisengieß., Petersb. Ch. 1.
„Planet“, Metallwarenfabrik, Säulenstr. 87.
Plates, Ernst, Buch- u. Steindruckerei usw., kl. Münzstr. 18.
Pljuschtschew, W. A., Bickernsch Str. 9.
Pohle, Rich. (A.-G.), Maschinenf. u. Eisengieß., 1. Weidend. 17/19.
Popow, Gebrüder, Tabaksfabrik, Popowstr. 6/8.
„Prowodnik“, Gummifabrik, 2. Weidendamm 31.
Prüffert, Julius, Lederfabrik, Dampfbootstr. 1.
Puls, Tapetenfabrik, Kalnezeemsche Str. 89.
Puls, E. A., Bierbrauerei „Tannhäuser“, Dünamünd. Str. 49.
Pychlau & Co., Konst., pharm.-techn. Labor., Champ. Str. 3.
Pychlau, Theodor, Dampfsägemühle, Oskarstr. 6—9.

Raasche, P., Waagenfabrik, Dorpater Str. 72.
Radionow, Peter T., Mechanische Werkstatt, Grodnosche Str. 12
Redelien, G. K., Dampf-Makkaroni-Fabrik, Kühleweins Graben 1.
Reimann, F. A., Maschinenfabrik, Windstr. 13.
Resewsky, F., Feilenfabrik, Rumpenhöffsche Str. 9b.
„Ressort“, Spiral- u. Tragfedern-Fabrik, 2. Weidendamm 21.
Riegert, Theodor, Bonbon- und Chokoladen-Fabrik, Grünstr. 2a.
Riegert, Theodor, Seifenfabrik, Ziegelstr. 1.
Rigaer Drahtindustrie, Dünamündesche Str. 22.
Rigaer Mineralwasser-Anstalt im Wöhrmannschen Park.
Rigaer Stahlwerk, Plettenbergstr.
Rigaer Torfindustrie, Solitüde.
Rigaer Walzwerk, A.-G., Walzwerkstraße.

Ritterberg, August, Lackfabrik, Ritterstr. 57.
Robinson, C., Rigaer Molkerei, Karolinenstr. 20.
Rohloff, A., Färberei, Alexanderstr. 75.
Rosenkranz & Co., P. H., Maschinenf. u. Eiseng., 2. Weidend. 11.
Ruetz, R., Kouvert- u. Kartonnagenfabrik, Küterstr. 4/6.
Ruetz, R., Buchdruckerei, Domplatz 11/13.
Ruhtenberg, A. G., chem. Fabrik, 2. Weidendamm 6, Tabaksfabrik, Mühlenstr. 33.
Russisch-Baltische-Waggonfabrik, Wolmarsche Str. 6.
Russ. Metallschlauchfabrik, Petersburger Chaussee 29.
Russisch-Rhein. Bleifarbenfabrik, Suworowstr. 130.

Sassenhofer Baumwollspinnerei u. -Weberei, Sassenhof.
Schapiro, S., Zündholzfabrik, Petersburger Chaussee 111.
Schindler, F., Bierbrauerei, Champetre.
Schlachthaus, 2. Weidendamm 25.
Schlüter, Th., Mineralwasseranstalt, Wendensche Str. 14.
Schmidt, C. Ch., Zementfabrik, Poderaa.
Schmidt, C. Ch., Oelmühle, alte Mitauer Str. 62.
Schmidt, Julius, Bandfabrik, Schlocksche Str. 29a.
Schmidt & Söhne, K. W., Maschinenfabrik, Krusenhoffsche Str.
Schnakenburg, A., Buch- und Steindruckerei, Marstallstr. 5.
Schölting, Adolf, Bandfabrik, Bauskesche Str. 94.
Schönfeldt, G., Buchdruckerei, Neustraße 25.
Schrader, Adolf, Steinhauerei, kl. Schloßstr. 17.
Schweinfurth, C. Ludwig, Treibriemen-, Schlauch- u. Preßtuch-Fabrik, Bauskesche Str. 14.
Schweinfurth, Daniel, Schaumweinfabrik, Mühlenstr. 87.
Schwenn, J. C., Kupferschmiede, Königsstr. 14.
Seidler, Ferd., Klempnerei und Metallwarenfabrik, Nikolaistr. 37.
Sengbusch & Co., A. G., Korkenfabrik, Ritterstr. 11.
Siering, Wilh., Tischlerei, Ritterstr. 43.
„Sirius“, A.-G., Hartguß, Bickernsche Str. 46.
Sirkin, Joachim, Buchdruckerei, Gogolstr. 19.
Sirotin, L. W., Töpferei, Ehstnische Str. 2.
Skuye, John, Maschinenfabrik, Wasserstr. 25/27.
Sönnecken, Gust., Sägen- und Feilenfabrik, Mitauer Chaussée 2.
Sörensen & Co., Buchdruckerei, Domplatz 7.
Stahl, Alexander, Buch- und Steindruckerei, Wallstr. 29.
Stahl, Ferd., Buchdruckerei, Schloßstr. 6.
Stahlfederfabrik, Alexanderstr. 147.
Starr & Co., Zichorienfabrik, Marienmühlenstr. 26.
Starr & Co., Makkaronifabrik, Marienmühlenstr. 26.
vorm. Starr & Co. (Akt.-Ges.), Draht-, Nägel- und Nieten-Fabrik, Kurische Str.
Stein, Friedrich, Dampfmahlmühle, Alexanderstr. 84.
Steinberg, Gebrüder, Gerberei, Petersburger Chaussee 116.
„Stella“, Eisengießerei und Maschinenfabrik, Matthäistr. 78.
Strauch & Kruming, Mechanische Werkstatt, Friedrichsholm 1.
Strauch, C. M., Bleistiftfabrik, Kalnezeemsche Str. 91.
Strauß, Fr., Wurstfabrik, Kalnezeemsche Str. 3.
Stritzky, C., Mälzerei und Bierbrauerei, Nikolaistr. 77.

„Textil“, mech. Weberei, Färb. u. Appr., Weißenhoffsche Str. 3.
Thalheim, Georg, Wagenschmier- u. Siegellackf., Mühlenstr. 17.
Thalheim, Georg, Mineralmühle, Wohlershof.
Thiel, H., Maschinenfabrik, Grabenstr. 38.
Trampedach & Co., (Akt.-Ges.), chemische Fabrik, Fockenhof 5/6
Trautmann, August, Farbenfabrik, Golding. Str. 9.

Ullmann, Karl, Zementguß- u. Dachpappenf., Duntenhöf. Str.

„Vega“, Karl Meyer, Holzbearbeitung, Kurmanowstr. 11.
Vierecke & Leutke, Spielwaarenfabrik, Mitauer Chaussée 9.
Volkmann, Eug. F., Glasfabrik, Moskauer Str. 196 c.
Volz, A., Bildhauerei, Nikolaistr. 31.

„Waldschlößchen“, Akt.-Ges., Bierbrauerei, Dampfstr. 104.
Walter, J., Dachpappenfabrik, Peterholmsche Str. 21.
Wiktorsohn, Alex., Hülsenfabrik, Peitaustr. 10.
Wildenberg, Oskar, Lederfabrik, Bauskesche Str. 12.
Wissor, Leo, Tabaksfabrik, Gertrudstr. 20.
Wolfschmidt, A., Hefefabrik, Branntweinbrennerei, Sprit-Rektifikation und Destillatur, 1. Weidendamm 25/27.

Zelm & Böhm, Ofenkacheln-Fabrik, Suworowstr. 86.
Zelm & Böhm, Gypsmühle, Ballastdamm 70.
Zepp, Ed., Mechanische Werkstatt, Grabenstr. 36.
Zündhütchen- und Patronen-Fabrik, vorm. Sellier & Bellot, Kalnezeemsche Str. 96.

b. Nach Stadtteilen geordnet.

1. Stadtteil der inneren Stadt.

Amende, John F., Kravattenfabrik, Schmiedestr. 49.
Bank, Herm. (vereinigt mit Erik Backstad), Gold- und Silberwarenfabrik, Malerstr. 13.
Bergmann, C. F., Schlosserei und Maschinenfabrik, Pferdestr. 4.
Blankenstein, L., Buchdruckerei, Weberstr. 13.
Deutsch, F., Buch- und Steindruckerei, Marstallstr. 1.
Gasanstalt 1., Städtische, Basteiboul. 10.
Grothuß, A. v., Buch- und Steindruckerei, Schmiedestr. 43.
„Gutenberg", Buch- und Steindruckerei, Münstereistr. 6.
Gutmann, F., Wäschefabrik, Herrenstr. 15.
Häcker, W. F., Buch- und Steindruckerei, Palaisstr. 3.
Hempel & Co., H., Buchdruckerei, Wallstr. 7.
Kalning & Deutschmann, Buchdruckerei, kl. Sünderstr. 2.
Kerkovius, Paul, Buchdruckerei, Domplatz 5.
Kurmann, H. Spiegelfabrik, Wallstr. 30.
Müllersche Buchdruckerei, Herderplatz 1.
Petersohn, W. F., Kupferschmiede, Münzstr. 6.
Plates, Ernst, Buch- u. Steindruckerei usw., kl. Münzstr. 18.
Ruetz, R., Kouvert- u. Kartonnagenfabrik, Küterstr. 4/6.
Ruetz, R., Buchdruckerei, Domplatz 11/13.
Schnakenburg, A., Buch- und Steindruckerei, Marstallstr. 5.
Schönfeldt, G., Buchdruckerei, Neustr. 25.
Schrader, Adolf, Steinhauerei, kl. Schloßstr. 17.
Schwenn, J. C., Kupferschmiede, Königsstr. 14.
Sörensen & Co., Buchdruckerei, Domplatz 7.
Stahl, Alexander, Buch- und Steindruckerei, Wallstr. 29.
Stahl, Ferd. Buchdruckerei, Schloßstr. 6.
Wiktorsohn, Alex., Hülsenfabrik, Peitaustr. 10.

2. Stadtteil der inneren Stadt.

Dihrik & Co., B., Buchdruckerei, Todlebenboul. 2.
Kuntze & Kärger, Zink- und Bronzegußfabrik, Elisabethstr. 6.
Matwejew, Wass. P., Buchdruckerei, Pauluccistr. 15.
Rigaer Mineralwasser-Anstalt im Wöhrmannschen Park.

1. Petersburger Stadtteil.

Arnal Söhne, E., kohlens. Wasser-, Senf- u. Wichsef., Mühlenstr. 16.
Brieger, H. A., Seifen- und Parfümeriefabrik, Säulenstr. 10.
Elevator, Andreasholm.
Goegginger, L. W., Konservenfabrik, verlängerte Ritterstr.
Häusermann, R., Holzbearbeitungsfabrik, Industriestr. 5.
Hamann, F., Tintenfabrik, Alexanderstr. 26.
Jaunsem, A., Hülsenfabrik, Suworowstr. 21.
Kaplan, J. H., Kartonagenfabr., Säulenstr. 34.
Kymmel, C. L., Bierbrauerei, Ritterstr. 2.
Lehmwald, A., Buchdruckerei, Alexanderstr. 37.
Lietz & Grundmann, Sirupfabrik, Säulenstr. 5.
Lovis, Ch. Bierbrauerei, Newastr. 22/24.
Lux, Aktienges. Petroleum-Glühlicht, Katharinenstr. 3.
Maikapar, A. S., Tabaksfabrik, Brunnenstr. 10.
Makarow, K. G., Makkaroni- u. Zichorienf., Katharinenstr. 20.
Marshall, Sidney J., Kühlhaus, Andreasholm.
Mendelsohn, J., Blechemballagenfabrik, Ritterstr. 47.
Michelsohn, Max., Schiefertafel- u. Griffelfabrik, Industriestr. 42.
Mielentz, Osk., pharm. Präparatenf., Kaisergartenstr. 16.
Minuth, Wm., Maschinen- u. Apparatebauanstalt, Gertrudstr. 28
Mündel & Co., Tabaksfabrik, Alexanderstr. 48.
Niedermeier, A., Dampfmahlmühle, Industriestr. 7.
Pohle. Rich. (A.-G.), Maschinenf. u. Eisengieß., 1. Weidend. 17/19.
Riegert, Theodor, Bonbon- und Chokoladen-Fabrik, Grünstr. 2a.
Riegert, Theodor, Seifenfabrik, Ziegelstr. 1.
Ruhtenberg, A. G., Tabacksfabrik, Mühlenstr. 33.
Schweinfurth, Daniel, Schaumweinfabrik, Mühlenstr. 87.
Seidler, Ferd., Klempnerei und Metallwarenfabrik, Nikolaistr. 37.
Thalheim, Georg, Wagenschmier- u. Siegellackf., Mühlenstr. 17.
Volz, A., Bildhauerei, Nikolaistr. 31.
Walter, J., Dachpappenfabrik, Peterholmsche Str. 21.
Wissor, Leo, Tabaksfabrik, Gertrudstr. 20.
Wolffschmidt, A., Hefefabrik, Branntweinbrennerei, Sprit-Rektifikation und Destillatur, 1. Weidendamm 25/27.

2. Petersburger Stadtteil.

„Aetna", Metallwaarenfabrik, Alexanderstr. 153.
Anspach, W., Färberei, Alexanderstr. 101.
Bartuschewitz, T., Eisengießerei, Alexanderstr. 167.
Bing & Co., E., Nadelfabrik, Alexanderstr. 147a.
Birmann, L., Blechemballagen- u. Weißblechf. Alexanderstr. 82
Blumfeldt, Ernst Reinh., Konservenfabrik, Nikolaistr. 56.
Danziger, A., Dampffärberei, Revaler Str. 5.
Erbe, O. (Akt.-Ges.), Feilen- u. Werkz.-Fabr., Revaler Str. 6/10.
Felser & Co. (A.-G.), Eisengieß. u. Maschinen, Alexanderstr. 184.
Girgensohn, Const., Dampfwaschanstalt, Nikolaistr. 81.
Kielstein, Heinrich, Weißgerberei, Charlottenstr. 58.
Kuntzendorff, Gust., Bierbrauerei, Matthäistr. 8.
Leutner & Co., A., Fahrrad-Fabrik, Alexanderstr. 129/131.
Lüth, F., Trikotagen-Fabrik, Charlottenstr. 60.
Martinsohn, Sander, Pflugfabrik, Nikolaistr. 58.
Matwejew, Nik. E., Reepschl. u. Dampfmühle, Alexanderstr. 151.
Mortensen, K. W., Konservenfabrik, Dorpater Str. 74/76.
Mülhens, Ferd., Seifen- u. Parfümeriefabrik, Karolinenstr. 22.
Raasche, P., Waagenfabrik, Dorpater Str. 72.
Robinson, C., Rigaer Molkerei, Karolinenstr. 20.
Rohloff, A., Färberei, Alexanderstr. 75.
Schlüter, Th., Mineralwasseranstalt, Wendensche Str. 14.
Sengbusch & Co., A. G., Korkenfabrik, Ritterstr. 11.
Stahlfederfabrik, Alexanderstr. 147.
Stein, Friedrich, Dampfmahlmühle, Alexanderstr. 84.
Stritzky, C., Mälzerei und Bierbrauerei, Nikolaistr. 77.

3. Petersburger Stadtteil.

Berlin, Schaje, Sägemühle, Dampfstr. 35.
Grünerwald & Richter, Ges. f. Oelind. 2. Weidendamm 48.
Hindin, S. J., Sägemühle, Pihlenhofsche Str.
Kerkovius & Co., Glasfabrik, Asylstr. 10.
Kickert, Ferd. Theod., Kapselfabrik, Allascher Str. 10.
Maximow, N., Sägemühle, Katkesekeldamm.
Moritz, F. C., Konservenfabrik, Milchstr. 10.
Nather & Co., F. W., Bleistiftfabr., Duntenhofsche Str. 36/38.
Nevermann & Co., Karl, Zementwaarenf., 2. Weidendamm 19.
Pfannenschmidt, H., Kistenfabrik, Duntenhofsche Str. 40.
„Prowodnik", Gummifabrik, 2. Weidendamm 31.
„Ressort", Spiral- u. Tragfedern-Fabrik, 2. Weidendamm 21.
Rosenkranz & Co., P. H., Maschinenf. u. Eiseng., 2. Weidend. 11.
Schlachthaus, 2. Weidendamm 25.
Ullmann, Karl, Zementguß- u. Dachpappenf., Duntenhöf. Str.
Waldschlößchen (Aktiengesellschaft) Bierbrauerei, Dampfstr. 104

1. Moskauer Stadtteil.

Bernheim & Co., Hutfabrik, Reeperstr. 6.
Kallmeyer, A. A., Mehlmühle, Mühlenstr. 163.
Klimow, S. P., Oelmühle, Gogolstr. 15/17.
Kreyenberg, F. A., Seilerwaren, Sadownikowstr. 5.
Kroß, F. (Gebr. Mey & Co.), Tabaksfabrik, Romanowstr. 121.
Lyra, August, Kouvert- u. Kontobücherfabrik, Moskauer Str. 11.
Sirkin, Joachim, Buchdruckerei, Gogolstr. 19.

2. Moskauer Stadtteil.

Balt. Molkerei des Barons Wolff-Rodenpois, Romanowstr. 78.
Bargisen, E., Fischkonservenfabr., Sprentstr. 26.
Breckoff, J., Spazierstöckefabrik, Säulenstr. 44.
Danielsen, D., Konservenfabrik, Newastr. 29.
Demant, S., Konservenfabrik, Ritterstr. 75.
Dolgow, St. J., Lederfabrik, Säulenstr. 89.
Gussew, J. W., Tabaksfabrik, Kurmanowstr. 21.
Hopfe, F. W., Sägemühle, Kurmanowdamm 17.
Hümüller, K., Mineralwasser-Fabrik, Säulenstr. 56.
Idelsack, D., Spiegelfabrik, Mühlenstr. 92.
Klimow, S. P., Wachstuchfabrik, Romanowstr. 76.
Koch, J. C., Lack-Fabrik, Kurmanowstr. 7.
Kriegsmann, A., Korkenfabrik, A.-G., Romanowstr. 87/91.
Kulikow's Erbin, J. M., Papierfabrik, Romonowstr. 70.
Kymmel, M. H., Stärkefabrik, Gerberstr. 4.
Marggraf, K., Chirurgische Instrumente, Romanowstr. 40.
Müller, Richard, Gold- u. Silberwaarenfabrik, kl. Newastr. 11.
Pagast, M., Dampftischlerei, Ritterstr. 36.
„Planet", Metallwarenfabrik, Säulenstr. 87.
Popow, Gebrüder, Tabaksfabrik, Popowstr. 6/8.
„Vega", Karl Meyer, Holzbearbeitung, Kurmanowstr. 11.

3. Moskauer Stadtteil.

Abramson, S., Mrtallwarenfabrik, Ritterstr. 75.
Auseklis, F., Kachelfabrik, Ritterstr. 75.
Bruns & Co., Eduard, Papierfabriken, Jägelshof u. Jägelmühle.
„Diana", Metallwaren-Fabrik, Helenenstr. 1.
„Fenomen", Maschinenfabrik, Rujensche Str. 2.
Gasanstalt 2., Städtische, Ritterstr. 157.
Göschel, Eduard, Mechanische Weberei, Alexanderstr. 196.
Klein, Gebr. (Akt.-Ges.), Maschinenfabrik, Rumpenhoffsche Str.
Lautz, J., Töpferei, Marienstr. 79.
Resewsky, F., Feilenfabrik, Rumpenhöffsche Str. 9b.
Ritterberg, August, Lackfabrik, Ritterstr. 57.
Russisch-Baltische Waggonfabrik, Wolmarsche Str. 6.
Russisch-Rhein. Bleifarbenfabrik, Suworowstr. 130.
Siering, Wilh., Tischlerei, Ritterstr. 43.
„Stella", Eisengießerei und Maschinenfabrik, Matthäistr. 78.
Zelm & Böhm, Ofenkacheln-Fabrik, Suworowstr. 86.

4. Moskauer Stadtteil.

Armitstead, George, jun., Knochenmühle, Moskauer Str. 235.
Baltische Leinen-Manufaktur-Kompagnie, Kischinewsche Str. 6.
Bredesen & Co., Sägemühle, Liebetsholm.
Dombrowsky, J., Sägemühle, Moskauer Str. 148.
Friedmann, S., Schiefertafelfabrik, Moskauer Str. 265.
Grümupp, A., Bierbrauerei, Moskauer Str. 137.
Holck & Co., J., Dachpappenfabrik, Slavenstr.
Hübner, Herm., Dachpappenfabrik, Slavenstr. 5.
Kreßler, A., Holzbearbeitung, Kojenholmsche Str. 19a.
Kusnezow, M. S., Porzellan- u. Fayencef., Moskauer Str. 259.
„Livonia" (Akt.-Ges.), Bierbrauerei, Moskauer Str. 241/243.
Ordinsky, Semen, Möbelfabrik, Moskauer Str. 119.
Sirotin, L. W., Töpferei, Ehstnische Str. 2.
Volkmann, Eug. F., Glasfabrik, Moskauer Str. 196c.

1. Mitauer Stadtteil.

Agthe, Frey & Co., chemische Fabrik, Fockenhoffsche Str. 1.
Beyer & Wannag, Sägemühle, Liebetsholm 9.
Brockhausen & Co., W., Korsettfabrik, Altonaer Str. 8.
Busch, Gebr., Metallwaarenfabrik, Bauskesche Str. 21b.
Gersoni, M., Lederfabrik, Bauskesche Str. 68.
Ges. d. Rig. Baumwollsp. u. Bandweberei, Alte Mitauer Str. 52.
Hartmann, Wm. (A.-G.), Dampfölmühle, alte Mitauer Str. 21.
Hjordt, Wilhelm, Russ.-Balt. Lackfabrik, alte Mitauer Str. 27.
Hotz & Kruming, Seilerei, Bohnenstr. 16.
Kalning, J., kohlens. Getränkefabrik, Rancksdamm 3.
Kirstein, C. B., Licht- und Seifenfabrik, Schiffsstr. 8/10.
Knopp, G., Papierfabrik, Bienenhof.
Kolberg, F. J., Konserven, Schiffsstr. 19.
Komen, J. J., Salzmühle, Schiffsstr. 40.
Kudwien, Eduard, Möbelfabrik, Bauskesche Str. 16/20.
Lange & Sohn (A.-G.), Maschinenf., Schiffswerft, Schiffsstr. 44.
Magidson, Oscher, Sägemühle, Hasenholm 15.
Pychlau, Theodor, Dampfsägemühle, Oskarstr. 6—9.
Redelien, G. K., Dampf-Makkaroni-Fabrik, Kühleweins Graben 1.
Reimann, F. A., Maschinenfabrik, Windstr. 13.
Schmidt, C. Ch., Oelmühle, alte Mitauer Str. 62.
Schölting, Adolf, Bandfabrik, Bauskesche Str. 94.
Schweinfurth, C. Ludwig, Treibriemen-, Schlauch- u. Preßtuch-Fabrik, Bauskesche Str. 14.
Sönnecken, Gust., Sägen- und Feilenfabrik, Mitauer Chaussée 2.
Starr & Co., Makkaronifabrik, Marienmühlenstr. 26.
Strauch & Kruming, Mechanische Werkstatt, Friedrichsholm 1.
Thiel, H., Maschinenfabrik, Grabenstr. 38.
Trampedach & Co., (Akt.-Ges.), chemische Fabrik, Fockenhof 7/6.
Vierecke & Leutke, Spielwaarenfabrik, Mitauer Chaussée 9.
Wildenberg, Oskar, Lederfabrik, Bauskesche Str. 12.
Zepp, Ed., Mech. Werkstatt, Grabenstr. 36.

2. Mitauer Stadtteil.

Augsburg, A., Dampfschiffahrtsgesellsch., Schiffswerft, Kiepenholm.
Aull, H., Dresch- u. Sortirmaschinenfabrik, Margarethenstr. 4.
Bauer, R., Stickereifabrik, Goldinger Str. 43.
Beck, Jakob, Glasfabrik, Juliusstr. 3.
Bergmann, Robert (J. Kliem), Möbelf., Kalnezeemsche Str. 104.
Cassella & Co., Leop., Anilinfarbenfabrik, Dünamünd. Str. 51a.
Eiche & Co., Nik., Dampfsägemühle, Wasserstr. 25/27.
Eltermann, J., Maschinenfabrik und Schiffswerft, Poderaa.
Firth & Sons, Feilenwerke, Kalnezeemsche Str. 38.
Freysinger, Gebr., Gummiwaarenfabrik, Schlocksche Str. 24.
Ges. d. Rig. Baumwollsp. u. Bandweberei, Libauer Str. 3.
Gurewitsch' Erben, Sägemühle, Rancksdamm 10.
Heitmann, Gebr., Farbenfabrik, Dünamünd. Str. 31.
Herminghaus & Voormann, Schloßfabrik, Baldohnsche Str. 1.
Hesse, C. W., Korken-, Kapsel- u. Staniolfabrik, Ernestinenstr. 6.
Höflinger & Co., A., Zellulosefabrik, Wasserstr. 6.
Holm & Co., A.-G., Wollwaarenfabrik, kl. Lagerstr. 6.
Jestanowitsch, Gebr., chemische Fabrik, Dampfbootstr. 4.
Ilgezeemsche Bierbrauerei, Dünamündesche Str. 34.
Ilgezeemsche Wollweberei, Dünamündesche Str. 47/49.
Intzé, E. K., Metallwaren, Schlocksche Str. 37.
Kerkovius & Co., Tonwaarenfabrik, Dünamündesche Str. 55.
Kleinberg, W., Sägemühle, Hapargraben.
Kremmert, L., Sägemühle, Juliusstr. 1.
Lenk, G., Bürstenfabrik, Windstr. 22.
Lomani & Co., Sägemühle, Dünamündesche Str. 59.
Lutz, Ph., Dampftischlerei, Konsulstr. 1a.
Mantel, R. H. (Akt.-Ges.), Maschinenf., Dünamündesche Str. 35.
Maußner, C., Messerfabrik, Dünamündesche Str. 29.
Meisel & Söhne, S., Anilinf.- u. Weißblechf., Dampfbootstr. 3.
Meyer & Co., Ferd., Mühlen- u. Turbinenbaufabr., Kalnez. Str. 36.
Miedtke, O., Chromo- u. Kunstdruckpapierf., Champet. Str. 36.
„Motor", Maschinenf. u. Eisengießerei, Champetresche Str. 2.
Mündel, J. W., Gummiwaaren-Fabrik, Gummistr. 1.
Ostwald, G. G., Eisengießerei, kl. Lagerstr. 35.
Prüffert, Julius, Lederfabrik, Dampfbootstr. 1.
Puls, Tapetenfabrik, Kalnezeemsche Str. 89.
Puls, E. A., Bierbrauerei „Tannhäuser", Dünamünd. Str. 49.
Pychlau & Co., Konst., pharm.-techn. Labor., Champ. Str. 3.
Radionow, Peter T., Mechanische Werkstatt, Grodnosche Str. 12.
Rigaer Drahtindustrie, Dünamündesche Str. 22.
Rigaer Torfindustrie, Solitüde.
Sassenhofer Baumwollspinnerei u. -Weberei, Sassenhof.
Schindler, F., Bierbrauerei, Champetre.
Schmidt, C. Ch., Zementfabrik, Poderaa.
Schmidt, Julius, Bandfabrik, Schlocksche Str. 29a.
Schmidt & Söhne, K. W., Maschinenfabrik, Krusenhoffsche Str.
Skuye, John, Maschinenfabrik, Wasserstr. 25/27.
vorm. Starr & Co. (Akt.-Ges.), Draht-, Nägel- und Nieten-Fabrik, Kurische Str.
Strauch, E. M., Bleistiftfabrik, Kalnezeemsche Str. 91.
Strauß, Fr., Wurstfabrik, Kalnezeemsche Str. 3.
„Textil", mech. Weberei, Färb. u. Appr., Weißenhoffsche Str. 3
Thalheim, Georg, Mineralmühle, Wohlershof.
Trautmann, Aug., Farbenfabrik, Goldingerstr. 9.
Zelm & Böhm, Gypsmühle, Ballastdamm 70.
Zündhütchen- und Patronen-Fabrik, vorm. Sellier & Bellot, Kalnezeemsche Str. 96.

Vorortsbezirk.

Allgem. Elektrizitäts-Ges., Russ. Ges., Petersb. Ch. 19.
Baumwollenmanufaktur in Strasdenhof, Petersb. Chaussée 126.
Eiche, Leopold, Seilerwaren, Petersburger Ch. 27.
Firth & Sons, Thos., Stahlwerke am Jägelflusse.
„Glover", Chem. Fabrik, Martinshof, Petersburger Ch. 114.
Jacobsohn, J., Holzwaarenfabrik, Petersb. Ch. 7.
Jenisch, William, Kaffeesurr.-Fabr., Schreyenb. 1. Linie 39.
Jutemanufaktur (Akt.-Ges.), am Stintsee.
Leroff & Ahrendt, Parkettfabrik, Walzwerkstr. 1.
„Phönix", Waggon- u. Maschinenbaufabrik, Petersb. Ch. 14.
Pirwitz & Co., G., Maschinenf. u. Eisengieß., Petersb. Ch. 1.
Pljuschtschew, W. A., Bickernsche Str. 9.
Rigaer Stahlwerk, Plettenbergstr.
Rigaer Walzwerk, A.-G., Walzwerkstr.
Russ. Metallschlauchfabrik, Pet. Ch. 29.
Schapiro, S., Zündholzfabrik, Petersburger Chaussee 111.
„Sirius", A.-G., Hartguß, Bickernsche Str. 46.
Steinberg, Gebrüder, Gerberei, Pet. Chaussée 116.

Mühlgraben.

Amerik.-Balt. Lederwerke, Neumühlgraben.
Dombrowsky, August, Sägemühle, Alt-Mühlgraben.
Dubosc, Gebr., Farbholzextraktfabrik, Mühlgraben.
Höflinger & Co., M. (Akt.-Ges.), Superph.-Fabr., Mühlgraben.
Jessen, J. C., Porzellanfabrik, Mühlgraben.
Leverkus & Söhne, Dr. C., Ultramarinfabrik, Mühlgraben.
Oehlrich & Co., A., Mineralöl- u. Petr.-Raffinerie, Mühlgraben.

C. In Riga beheimatete Schiffe.

Ist nicht anders bemerkt, so sind die Segelschiffe aus Eichen= und Fichtenholz gebaut. Sonst bedeutet: E. = Eichenholz, F. = Fichtenholz, St. = Stahl.

a. V. = alte Vermessung. | R. T. = Register=Tons.
n. V. = neue Vermessung. | Pf. St. = Pferdestärke der Dampfmaschine.

Die zuweilen beigesetzten 4 großen lateinischen Buchstaben sind das unterscheidende Signal für den internationalen Signalflaggen=Gebrauch.

a. Seetüchtige Segelschiffe, nach dem ABC geordnet.

Durchgesehen und bis zum 8./20. December 1905 ergänzt vom Schiffskapitän Alexander Stavenhagen, Experten des Bureaus „Veritas".

Adam, Gaffelschoner, 155 R. T. n. V. Reeder J. Seetin & Andere, Kapitän J. Seetin.

Adolf, Gaffelschoner, 154 R.T. n. V. Reeder J. Ehkis. Kapitän E. Behrsin.

Aldebaran, 3 mastiger Gaffelschoner, 197 R.T. n. V. Reeder Wm. Moritz und Andere. Kapitän A. Upmal. HBDL.

Alexander, 3 m. Gaffelschoner, 339 R.T. a. V. Reeder M. Leelkaln, Kapitän Leelkaln. HKQS.

Alexander, 3 mastiger Gaffelschoner, 272 R. T. n. V. Reeder B. Bertlin. Kapitän D. Grünwald.

Alide, Gaffelschoner, 148 R.T. a. V. Ree= Reeder K. Abolin. Kapitän K. Abolin.

Alma, 3 mastiger Gaffelschoner, 312 R.T. a. V. Reeder M. Kalnbehrsin & G. Schnohr. Kapitän M. Kalnbehrsin. HBKT.

Alma, Gaffelschoner, 147 R.T. a. V. Reeder E. Dunkel. Kapitän Kandies.

Amalia, 3 mastiger Gaffelschoner, 327 R.T. a. V. Reeder G. Schnohr, Kapitän F. Sielemann. HMRL.

Andromeda, 3 mastiger Gaffelschoner, 20[illegible] R. T. a. V. Reeder A. Friedenwald & Th. Weidemann. Kapitän A. Friedenwald.

Anna, 3 mastiger Schoner, 280 R.T. a. V. Reeder M. Weide. Kapitän Luks. MBNG.

Anna, 3 mastiger Gaffelschoner, 255 R.T. a. V. Reeder J. Fischer & Andere, Kapitän Pluhm.

Anna, Gaffelschoner, 148 R.T. a. V. Reeder von Aderkaß, Kapitän vacant.

Anna Alwine, 3 mastiger Schoner, 321 R. T. n. V. Reeder M. Leelkaln & G. Graß. Kapitän G. Graß. HBKR.

Anna Charlotte, Gaffelschoner, 212 R.T. a. V. Reeder J. Sausin, Kapitän G. Losmann. MBTF.

Anna Greeta, Gaffelschoner, 131 R.T. a. V. Reeder J. Grünberg, Kapitän E. Grünberg.

Anna Maria, 3 mast. Gaffelschoner, 181 R.T. n. V. Reeder J. Pusin. Kapitän R. Jankewitz.

Anna Olga, 3 mastiger Gaffelschoner, 218 R. T. n. V. Reeder G. Graß und Andere. Kapitän Jaunkaln.

Anna Ottilie, 3 mastiger Gaffelschoner, 232 R.T. a. V. Reeder J. Fischer & Andere, Kapitän A. Fischer. HKQN.

Ans, 3 mastiger Gaffelschoner, 318 R. T. n. V. Reeder Gebrüder Puhlin. Kapitän K. Puhlin. HDCG.

Ans, Gaffelschoner, 78 R. T. n. V. Reeder A. Intzberg. Kapitän Intzberg.

Antares, Gaffelschoner, 155 R.T. a. V. Reeder P. Skadin & K. Antmann, Kapitän P. Skadin.

Anton, Gaffelschoner, 201 R. T. a. V. Reeder Wm. Moritz und Andere. Kapitän Rosenfeldt. HKQD.

Arcturus, Gaffelschoner, 152 R. T. n. V. Reeder Gebr. Grihwan. Kapitän F. Dreiman. HDBW.

Aurora, F. 3 mastiger Schoner, 340 R.T. a. V. Reeder „Austra". Kapitän Osolin. HKNG.

Austra, 3 m. Schoner, 322 R.T. n. V. Reeder „Austra". Kapitän M. Peterson. HKRL.

Austrums, 3 mastiger Schoner, 392 R.T. Reeder P. Bauer und Andere. Kapitän J. Behrsin. HBKD.

Baltzer, 3mastiger Schoner, 367 R.T. a. V. Reeder J. Baltzer. Kapitän M. Stahlberg. HBJW.

Benor, 3mastiger Schoner, 374 R.T. n. V. Reeder G. Kalnin & G. Seglin. Kapitän G. Kalning.

Bertha Alwina, 3 mastiger Gaffelschoner, 270 R.T. a. V. Reeder G. Kalnin. Kapitän F. Kalnin. HKSR.

Besmer, 3 mastiger Gaffelschoner, 225 R.T. Reeder Gebr. Muzneek. Kapitän K. Ahl. HDEX.

Bethania, 3 mastiger Schoner, 338 R. T. Reeder Schiffahrtsgesellschaft „Austra." Kapitän Drehsin. HBJV.

Bethlehem, 3 mastiger Schoner, 311 R. T. Reeder J. Martinson. Kapitän M. G. Martinson. HKQM.

Betty, 3 mastiger Schoner, 414 R.T. a. V. Reeder J. Baltzer & Gebr. Grewe, Kapitän M. Grewe.

Brutto, Gaffelschoner, 113 R.T. n. V. Reeder J. Wandsberg, Kapitän F. Straumer.

Capella, 3 m. Schoner, 349 R.T. n. V. Reeder M. Brahksch & Andere. Kapitän F. Matusal. HBJG.

Capella, 3mastiger Schoner, 280 R.T. n. V. Reeder Markson & Grant. Kapitän Jacobson.

Catharina, Gaffelschoner, 134 R.T. a. V. Reeder P. Jäger, Kapitän P. Jäger. HBWL.

Catharina, Gaffelschoner, 218 R.T. a. V. Reeder G. Graß. Kapitän E. Leelmesch. MLRF.

Catharina, 3 mastiger Gaffelschoner, 223 R. T. n. V. Reeder G. Schnohr. Kapitän A. Tschakste. MBTD.

Christian Woldemar, 3 mastiger Gaffelschoner, 225 R. T. n. V. Reeder M. Wihtol & Co. Kapitän Intze. HDEN.

Circus, 3 mastiger Gaffelschoner, 184 R.T. n. V. Reeder J. Dreymann & Andere. Kapitän Behrsing.

Constantin, 3 mastiger Schoner, 335 R. T. n. V. Reeder A. Klein. Kapitän A. Graß. HMSW.

Concordia, 3 mastiger Schoner, 279 R.T. a. V. Reeder K. Johansohn & J. Jansohn, Kapitän K. Johansohn.

Delta, Eiserne Bark, 537 R.T. a. V. Reeder D. Ottmann. Kapitän D. Ottmann.

Der Kurländer, 3 mastiger Schoner, 362 R. T. n. V. Reeder „Austra". Kapitän J. Grawel. HPDN.

Dorothea, Gaffelschoner, 123 R.T. a. V. Reeder E. Seeberg, Kapitän A. Fritzmann. MBJG.

Delfin, Gaffelschoner, 193 R.T. a. V. Reeder M. Oschmuzneek & J. Karklin, Kapitän M. Oschmuzneek.

Draugs, 3 mastiger Gaffelschoner, 294 R.T. n. V.
Reeder E. Dunkel & Co.
Kapitän E. Dunkel.
HDEP.

Dsennis, 3 m. Gaffelschoner, 248 R.T. n. V.
Reeder G. Graß.
Kapitän Jaunkaln.

Dsimtene, Gaffelschoner, 107 R.T. a. V. Reeder Gebrüder Legsdin & J. Indrikson.
Kapitän F. Legsding.

Ehrglis, 3 mastiger Gaffelschoner, 230 R.T. a. V.
Reeder M. Bachmann.
Kapitän M. Bachmann.

Eitik, Gaffelschoner, 92 R.T. n. V.
Reeder J. Gulbe.
Kapitän J. Gulbe.

Elsa Auguste, 3 mastiger Schoner, 195 R.T. n. V.
Reeder S. Muischul u. Andere.
Kapitän Kalmet.

Elvira, Gaffelschoner, 120 R.T. a. V. Reeder K. Aumann & K. Antmann, Kapitän P. Aumann. HBLT.

Emilie, Gaffelschoner, 152 R.T. n. V. Reeder J. Rosenberg & Andere, Kapitän Th. Dischler. HKNL.

Emma, 3 mastiger Gaffelschoner, 266 R.T. a. V. Reeder Gebrüder Martinkaln, Kapitän F. Jankewitz.

Equator, 3 m. Schoner, 411 R.T. a. V.
Reeder Gebrüder Weide.
Kapitän M. Rääk.
HBGJ.

Erika, Gaffelschoner, 98 R.T. n. V.
Reeder J. Janson & Co.,
Kapitän vacant.

Ernst, Gaffelschoner, 173 R.T. n. V.
Reeder E. Preedin & Co.
Kapitän E. Preedin.

Ernst David, 3 mast. Gaffelschoner, 288 R.T. a. V. Reeder Grewe & Andere, Kapitän E. Grewe. HNQG.

Ernst Alfred, 3 mastiger Gaffelschoner, 294 R.T. n. V.
Reeder Ernst Moritz und Andere.
Kapitän Krause.
HRFC.

Eufrosine, 3 mastiger Gaffelschoner, 246 R.T. n. V.
Reeder F. Freyberg & J. Grand.
Kapitän F. Dischler.

Fanija, Gaffelschoner, 134 R.T. n. V.
Reeder F. Friedenberg.
Kapitän H. Kask.

Fata Morgana, 3 mastiger Gaffelschoner, 181 R.T. n. V.
Reeder J. & M. Brunsleep.
Kapitän M. Brunsleep.
HCBV.

Feodor, 3 mastiger Schoner, 402 R.T. a. V. Reeder F. Dubkowsky & J. Michelmann, Kapitän J. Andreson.

Fomalhaut, Gaffelschoner, 174 R.T. n. V. Reeder K. Schultmann & Andere, Kapitän K. Schultmann.
HPFB.

Fortuna, Gaffelschoner, 79 R.T. n. V.
Reeder G. Kalnin.
Kapitän A. Waika.

Fortuna, Gaffelschoner, 98 R.T. n. V.
Reeder P. Launitz.
Kapitän vacant.

Fortuna, 3 mastiger Gaffelschoner, 175 R.T. a. V. Reeder A. Thomel, Kapitän A. Thomel.

Fritz, Gaffelschoner, 151 R.T. a. V.
Reeder J. Damkaln.
Kapitän vacant.

Fritz Gustav, 3 mastiger Gaffelschoner, 312 R.T. a. V. Reeder J. Sausin, Kapitän G. Sausin. HBLM.

Fuchs, Gaffelschoner, 152 R.T. n. V.
Reeder J. Mikelsohn.
Kapitän A. Bachmann.
HNGQ.

George, 3mastiger Schoner, 269 R.T. a. V.
Reeder J. & M. Weide.
Kapitän Behrsing.
MLKB.

Golgatha, 3 m. Gaffelschoner, 244 R.T. n. V.
Reeder J. Lorents.
Kapitän D. Martinson.

Gulbis, 3 mastiger Gaffelschoner, 338 R.T. a. V. Reeder K. & J. Wellin, Kapitän P. Baumann. HBJQ.

Gustav, Gaffelschoner, 162 R.T. a. V.
Reeder G. Kalnin.
Kapitän vacant.

Gustav Friedrich, Gaffelschoner, 113 R.T. a. V. Reeder K. Kulm, Kapitän K. Kulm. MBNJ.

Haynasch, Gaffelschoner, 136 R.T. n. V.
Reeder J. Pettak.
Kapitän J. Jesper.

Imperator, 3 mastiger Schoner, 349 R.T. n. V.
Reeder J. Martinson.
Kapitän S. Behrsin.
HDBC.

Indrik, 3 m. Gaffelschoner, 199 R.T. n. V.
Reeder J. Damkaln.
Kapitän F. Damkaln.

Jacob, 3 mastiger Gaffelschoner, 272 R.T. n. V.
Reeder J. Osolin.
Kapitän J. Osolin.
HRFS.

Jadwiga, 3 mastiger Gaffelschoner, 299 R.T. a. V.
Reeder J. Kraukle.
Kapitän J. Kraukle.

Jacob & Catharina, 3 mastiger Schoner, 305 R.T. n. V.
Reeder J. Dombrowsky.
Kapitän J. Rosenberg.
MBWR.

Jacob Maria, 3 mastiger Gaffelschoner, 319 R.T. a. V.
Reeder J. Stahl & Andere.
Kapitän K. Kehse.
HRDN.

Jahsep, 3mastiger Gaffelschoner, 284 R.T. n. V.
Reeder J. Stahl und Andere.
Kapitän K. Schupp.
HBFC.

Janis, Gaffelschoner, 122 R.T. a. V. Reeder J. Masapsche, Kapitän Masapsche.

Janow, 3mastiger Gaffelschoner, 167 R.T. n. V.
Reeder Gebr. Mikelson.
Kapitän J. Ehrmann.

Jautris, 3 mastiger Gaffelschoner, 178 R.T. n. V. Reeder J. Grünberg, Kapitän J. Grünberg.

Ilu, Gaffelschoner, 106 R.T. n. V.
Reeder J. Liiwa.
Kapitän J. Jakson.

Ingersoll, 3 m. Gaffelschoner, 197 R.T. n. V.
Reeder C. D. Martinson.
Kapitän C. D. Martinson.

Johannes, Gaffelschoner, 191 R.T. n. V.
Reeder, J. & F. Martinson.
Kapitän G. Norit.
HKJT.

John Ann, Gaffelschoner, 158 R.T. a. V.
Reeder J. Mikelsons Erben.
Kapitän vacant.
MLKN.

John Emil, Gaffelschoner, 161 R.T. a. V. Reeder L. Jacobsohn, Kapitän Jacobsohn. HKJR.

Jonathan, 3 mastiger Gaffelschoner, 296 R.T. a. V. Reeder J. Jansohn & Andere, Kapitän M. Kalnin. HBJL.

Julie Anna, Gaffelschoner, 161 R.T. a. V. Reeder Münder, Kapitän J. Stahl. MBJL.

Julie Marie, 3 mastiger Gaffelschoner, 248 R.T. n. V.
Reeder G. & J. Muzneek.
Kapitän K. Siljewitsch.
HBFG.

Juno, E. Bark, 374 R.T. a. V.
Reeder Blase.
Kapitän Blase.
HPFD.

Jupiter, 3mastiger Gaffelschoner, 305 R.T. n. V.
Reeder J. Markson.
Kapitän Kalmet.
HNQS.

Kalps, 3 m. Gaffelschoner, 246 R.T. n. V.
Reeder M. Puhlin & Ko.
Kapitän M. Puhlin.

Karal, 3 mastiger Gaffelschoner, 260 R.T. a. V. Reeder M. Bahrd & A. Jost, Kapitän M. Sandberg.
HDCI.

Karl, 3 m. Gaffelschoner, 162 R.T. n. V.
Reeder A. Martinkaln & K. Angelson.
Kapitän P. Baumann.

Kaupo, 3 mastiger Gaffelschoner, 287 R.T. n. V.
Reeder S. Reison & Co.
Kapitän S. Reison.
HDEL.

Kauß, 3 mastiger Gaffelschoner, 249 R.T. n. V.
Reeder K. Lohnfeldt & J. Fischer.
Kapitän J. Krastin.

Kristap, Gaffelschoner, 158 R.T. a. V. Reeder E. Mahlberg & M. Treu, Kapitän Chr. Grüneisen.

Kursemneeks, Gaffelschoner, 244 R.T. n. V.
Reeder G. & J. Muzneek.
Kapitän G. Planz.

Latwija, 3 mastiger Schoner, 428 R.T. a. V.
Reeder J. Damkaln.
Kapitän E. Weinberg.
HDBQ.

Lembit, 3 mastiger Gaffelschoner, 284 R.T. a. V.
Reeder M. Klein.
Kapitän Kraukle.
HBLR.

Leep, 3 mastiger Gaffelschoner, 255 R.T. n. V. Reeder M. Leep, Kapitän M. Leep.

Lennok, 3mastiger Schoner, 338 R.T. n. V.
Reeder M. Klein.
Kapitän Meyer.
HNGR.

Lenu, 3mastiger Schoner, 329 R.T. n. V. Reeder O. Grant & Co.
Kapitän Grant.
HDEC.

Lina, Gaffelschoner, 101 R.T. a. V. Reeder E. H. Breede.
Kapitän J. Busch.
HNQC.

Lina, Gaffelschoner, 145 R.T. a. V. Reeder Mikkenberg & Andere, Kapitän Mikkenberg.

Linda, 3mastiger Schoner, 296 R.T. n. V. Reeder M. Klein.
Kapitän Lorentz.
HRFL.

Livadia, 3mast. Gaffelsch., 282 R.T. n. V. Reeder E. Moritz & E. Ottomar.
Kapitän P. Barris.
HKRP.

Lootus, 3 mastiger Schoner, 408 R.T. a. V. Reeder M. Kaljo & Andere, Kapitän M. Waim. HBGP.

Lucas, Gaffelschoner, 202 R.T. a. V. Reeder H. Tönnison, Kapitän H. Tönnison. HBGM.

Madda Maria, Gaffelschoner, 145 R.T. a. V. Reeder J. Preedolin, Kapitän J. Preedolin. MCDL.

Madeira, Gaffelschoner, 158 R. T. n. V. Reeder K. Friedenwald & Co.
Kapitän K. Derkewitz.

Magdalena, F. Gaffelschoner, 165 R.T. a. V. Reeder P. Weinberg, Kapitän P. Weinberg. HKPS.

Markus, 3 mastiger Gaffelschoner, 272 R.T. Reeder J. Damkaln & Andere, Kapitän F. Eglit.
HRDS.

Maria, Gaffelschoner, 162 R.T. a. V. Reeder J. Preedolin, Kapitän vacant.
HKQW.

Marie Anna, 3 mastiger Schoner, 255 R.T. a. V. Reeder E. Ertin, Kapitän E. Ertin. MBGF.

Marie, Gaffelschoner, 108 R.T. a. V. Reeder J. Kirstein & Jaunsem, Kapitän J. Kirstein.

Mars, Gaffelschoner, 165 R.T. a. V. Reeder J. Faulbaum, Kapitän vacant.
HRDC.

Mars, Gaffelschoner, 175 R.T. a. V. Reeder J. Graud, Kapitän J. Graud.
HMSB.

Marta, 3 mastiger Gaffelschoner, 278 R.T. n. V.
Reeder G. Sadowsky & Co.
Kapitän M. Grünberg.

Martha Maria, 3 mastiger Gaffelschoner, 259 R. T. n. V.
Reeder J. Martinson & Muischul.
Kapitän D. Martinson.
HNGF.

Martin Eduard, 3 mastiger Gaffelschoner, 267 R.T. n. V.
Reeder Schiffahrtsgesellschaft „Austra."
Kapitän M. Buschmann.

Martin Michael, Gaffelschoner, 238 R.T. a. V. Reeder F. Weide, Kapitän Martinson. HKSP.

Martin Gust, 3 mastiger Gaffelschoner, 221 R. T. n. V.
Reeder M. Brunsleep.
Kapitän A. Mikeljahn.
HKVF.

Martinson, 3 mastiger Schoner, 347 R.T. n. V.
Reeder J. Leelkaln & Ko.
Kapitän J. Leelkaln.
HQBL.

Matheus, 3 mastiger Gaffelschoner, 262 R.T. a. V. Reeder J. & G. Muzneek, Kapitän G. Planz.
HRDP.

Mats, 3 mastiger Schoner, 293 R.T. n. V. Reeder O. Grant & Uttopärt, Kapitän A. Uttopärt.
HCBW.

Melior, Gaffelschoner, 47 R. T. n. V.
Reeder J. R. Weide.
Kapitän Krumin.

Mercator, 3 mastiger Schoner, 370 R.T. a. V.
Reeder M. & J. Weide.
Kapitän J. Sillin.
HBGL.

Mersragzeems, Gaffelschoner, 184 R.T. a. V.
Reeder J. Jacobsohn & Andere.
Kapitän vacant.
HBLV.

Mery, Schoner, 143 R. T. n. V.
Reeder M. Meyer & Ko.
Kapitän Meyer.

Michael, Gaffelschoner, 111 R.T. n. V. Reeder J. Mikelsohn's Erben, Kapitän Kalnin. MLKW.

Mikelson, Gaffelschoner, 136 R. T. n. V.
Reeder M. Mikelson.
Kapitän vacant.

Mikus, 3 mastiger Gaffelschoner, 254 R.T. n. V.
Reeder A. Martinkaln u. A. Angelson.
Kapitän P. Berg.
HDBN.

Milda, 3 mastiger Gaffelschoner, 230 R.T. a. V. Reeder K. Lohnfeld & Andere, Kapitän M. Kalnin.

Minor, Gaffelschoner, 163 n. V.
Reeder F. Kugeneek & Ko.
Kapitän F. Kugeneek.

Molodez, Gaffelschoner, 91 R. T. n. V.
Reeder J. & M. Weide.
Kapitän O. Weide.

Monitor, Gaffelschoner, 108 R. T. n. V.
Reeder J. R. Weide.
Kapitän Rikart.

Nara, 3 m. Gaffelschoner, 261 R.T. n. V.
Reeder K. Puhlin.
Kapitän Kreutzberg.

Neptun, 3 mastiger Gaffelschoner, 239 R.T. a. V. Reeder R. & O. Grant, Kapitän Uttopärt. HKSC.

Nicolai, Gaffelschoner, 166 R.T. a. V.
Reeder J. Pihka.
Kapitän J. Pihka.

Nimrod, 3 m. Schoner, 373 R.T. a. V.
Reeder P. Anderson.
Kapitän M. Abolin.
HRDL.

Noas, 3 mastiger Gaffelschoner, 258 R. T. n. V.
Reeder J. Stahl & B. Bertlin.
Kapitän M. Stahl.
HBDM.

Noas, 3 mastiger Gaffelschoner, 334 R. T. a. V.
Reeder J. Ehkis.
Kapitän K. Sneedse.
HPFC.

Olga, Gaffelschoner, 98 R.T. n. V.
Reeder D. Strautin.
Kapitän D. Strautin.

Olga, 3 mastiger Gaffelschoner, 266 R.T. a. V. Reeder Gebr. Puhlin, Kapitän J. Puhlin.
IQWG.

Olga Emilie, Gaffelschoner, 123 R.T. a. V. Reeder D. Romanow, Kapitän D. Romanow. HKNJ.

Orest, Gaffelschoner, 139 R.T. a. V. Reeder A. Ermannsohn, Kapitän A. Masapsche. HKJW.

Orient, 3 mast. Schoner, 456 R.T. n. V.
Reeder „Austra".
Kapitän vacant.
HBDN.

Otto, 3mastiger Schoner, 299 R.T. n. V.
Reeder J. Martinson.
Kapitän F. Weidemann.
HRFP.

Ottomar, 3mastiger Schoner, 275 R.T. n. V.
Reeder A. Klein & Co.
Kapitän Meyer.

Paul, Gaffelschoner, 198 R.T. a. V.
Reeder Gebrüder Puhlin.
Kapitän S. Puhlin.

Paul. Gaffelschoner, 121 R.T. a. V.
Reeder M. Bahrd, Kapitän K. Gallin.

Paulus, Schoner, 199 R.T. a. V. Reeder
Reeder P. Benkis Erben.
Kapitän A. Bachmann.
HBDQ.

Peter, 3mastiger Gaffelschoner, 245 R.T. n. V.
Reeder J. Mikelsons Erben.
Kapitän J. Ehrhardt.
HRFK.

Peter Lidia, Gaffelschoner, 139 R.T. a. V.
Reeder J. Grell.
Kapitän O. Putral.

Petrus, Gaffelschoner, 149 R.T. a. V.
Reeder H. v. Stryck.
Kapitän J. Pete.
HBKW.

Pittan, 3mastiger Gaffelschoner, 277 R.T. n. V.
Reeder A. Weide's Erben.
Kapitän J. Leelkaln.
HCBT.

Polar, 3 mastiger Gaffelschoner, 228 R.T. a. V. Reeder M. Berg & J. Girtban, Kapitän P. Girtban.

Polarus, Gaffelschoner, 150 R.T. a. V.
Reeder J. Kahpkaln.
Kapitän M. Krumin.

Puhkis, Gaffelschoner, 117 R.T. a. V. Reeder F. Lerch & Andere, Kapitän vacant.

Puhlin, 3 mastiger Gaffelschoner, 306 R.T. a. V.
Reeder J. Puhlin.
Kapitän K. Puhlin.
IRBQ.

Regina, Gaffelschoner, 147 R.T. n. V.
Reeder Gebr. Tschaun.
Kapitän A. Tschaun.

Regulus, Gaffelschoner, 125 R.T. a. V.
Reeder J. Markson, Kapitän Sute.

Regulus, 3 mastiger Schoner, 348 R.T. n. V.
Reeder A. W. Weide.
Kapitän G. Martinson.
HCBS.

Reinhard, 3 m. Gaffelsch., 245 R.T. a. V.
Reeder J. Schnore & Andere.
Kapitän M. Werner.

Reinwald, 3 mastiger Gaffelschoner, 223 R.T. n. V.
Reeder R. Reinwald.
Kapitän K. Reinwald.

Riga, 3mast. Gaffelsch., 255 R.T. n. V.
Reeder J. Schnore u. Andere.
Kapitän Muskar.
HBKV.

Rigel, 3 mastiger Gaffelschoner, 159 R.T.
Reeder M. Bahrsch & Co.
Kapitän E. Indrikson.

Rinuschen, 3 mastiger Schoner, 298 R.T. a. V. Reeder Lasis, Kapitän Lasis.
MBSN.

Roja, 3 mastiger Gaffelschoner, 292 R.T.
Reeder Dunkel & Andere.
Kapitän vacant.
HKRB.

Rojeneek, Gaffelschoner, 123 R.T. n. V.
Reeder E. Wihgrees & F. Roschkaln,
Kapitän E. Wihgrees.

Ronis, Gaffelschoner, 136 R.T. n. V.
Reeder G. Münder.
Kapitän A. Thomal.

Rosalie, Gaffelschoner, 216 R.T. a. V.
Reeder M. Kirstein, Kapitän vacant.
PMFB.

Rudens, Gaffelschoner, 100 R.T. a. V.
Reeder F. Puhlin, Kapitän K. Sanderson.

Rudolf, 3 m. Schoner, 346 R.T. n. V.
Reeder P. Legsdin & Co.
Kapitän J. Drehsin.

Ruhtis, Gaffelschoner, 117 R.T. a. V.
Reeder K. Fischer & Andere, Kapitän K. Fischer.

Rute, 3 mastiger Schoner, 348 R.T. n. V.
Reeder J. Ehkis & Co.
Kapitän F. Gulbe.

Sajus, Gaffelschoner, 91 R.T. n. V.
Reeder A. R. Wihtol & Co.
Kapitän R. Loßmann.

Salme, 3 mastiger Gaffelschoner, 279 R.T. a. V. Reeder J. Kristenbrun, Kapitän Padimeister. HRFG.

Salme, 3 m. Gaffelschoner, 157 R.T. n. V.
Reeder E. Grant u. J. Weide.
Kapitän M. Kurgu.

Saturn, 3 mastiger Gaffelschoner, 198 R.T.
Reeder J. Markson.
Kapitän A. Kongs.
HBLJ.

Seedonis, 3m. Gaffelschoner, 252 R.T. n.V.
Reeder F. Martinson & K. Sandfeld.
Kapitän F. Martinson.
HDEB.

Seemel, 3 m. Gaffelschoner, 196 R.T. n. V.
Reeder K. Meier & Co.
Kapitän Gärtner.

Semneek, Gaffelschoner, 143 R.T. n. V.
Reeder M. Berg.
Kapitän M. Berg.

Settie, 3 m. Gaffelschoner, 216 R.T. n. V.
Reeder E. Kaddakas.
Kapitän E. Kaddakas.

Sibens, Gaffelschoner, 196 R.T. a. V.
Reeder Gebr. Puhlin.
Kapitän Wentenberg.
HBJP.

Sinams, 3mastiger Gaffelschoner, 248 R.T. n. V.
Reeder K. Puhlin & Co.
Kapitän P. Ansohn.

Spica, 3 m. Gaffelschoner, 228 R.T. n. V.
Reeder Gebr. Grihwan.
Kapitän L. Grihwen.

Stahl, Gaffelschoner, 188 R.T. a. V.
Reeder J. Stahl, Kapitän B. Stahl.

Stars, 3mastiger Gaffelschoner, 235 R.T.
Reeder M. Morgenstern & Co.
Kapitän P. Krastin.

Sweiks, 3m. Gaffelschoner, 265 R.T. n. V
Reeder Gebr. Puhlin.
Kapitän W. Tomson.
HBLD.

Swiks, 3mastiger Gaffelschoner, 192 R.T.
Reeder J. Puhlin.
Kapitän Krastin.

Tanita, Gaffelschoner, 129 R.T. n. V.
Reeder A. Kalnin & Co.
Kapitän K. Müller.

Tehwija, 3 mastiger Gaffelschoner, 305 R.T. a. V. Reeder J. Damkaln, Kapitän Martinson. HRCQ.

Trina Cecilie, 3 mastiger Gaffelschoner, 255 R.T. a. V. Reeder M. Fischer & Andere, Kapitän F. R. Andrus.

Ugunzeems, 3 mastiger Gaffelschoner, 267 R.T. a. V.
Reeder Gebr. Puhlin.
Kapitän vacant.
HNGB.

Upesgrihwe, Gaffelschoner, 210 R.T. n. V.
Reeder H. Salming.
Kapitän H. Salming.

Uranus, 3mastiger Gaffelschoner, 298 R.T.
Reeder O. Grant.
Kapitän Pödder.
HBLK.

Uszihtiba, Gaffelschoner, 137 R.T. a. V.
Reeder J. Scheiner & Andere, Kapitän J. Freimann.

Vega, 3 mastiger Schoner, 283 R.T. a. V. Reeder J. Markson & Grant, Kapitän M. Rääk.

Walter, 3m. Gaffelschoner, 160 R.T. n. V.
Reeder O. & R. Grant.
Kapitän M. Kongs.

Walgalzeems, 3mastiger Gaffelschoner, 260 R.T. n. V.
Reeder M. Brunslep.
Kapitän vacant.
HRCT.

Welda, Gaffelschoner, 94 RT. n. V.
Reeder J. Sacke & Jurschewitz.
Kapitän K. Romanow.

Widwud, 3mastiger Gaffelschoner, 248 R.T.
Reeder P. Anderson & Co.
Kapitän Melbard.

Wilhelm, 3mastiger Gaffelschoner, 216 R.T.
Reeder E. Moritz & Andere.
Kapitän M. Werner.

Wilhelm, 3 mastiger Gaffelschoner, 232 R.T. a. V. Reeder M. Grant, Kapitän Uttopärt. LJFS.

Witrup, F. Gaffelschoner, 115 R.T. a. V. Reeder A. Norit, Kapitän Leelkaln. Andere, Kapitän Welin. HNGF.

Wladimir, 3 mastiger Gaffelschoner, 251 R.T. a. V.
Reeder B. Osolin.
Kapitän B. Osolin.
HNGF.

Woldemar, Gaffelschoner, 128 R.T. a. V.
Reeder A. Freimann, Kapitän A. Freimann.

Zenith, Gaffelschoner, 198 R.T. a. V.
Reeder J. Kirschstein, Kapitän J. Kirschstein.

Zeriba, 3 mastiger Gaffelschoner, 315 R.T. a. V. Reeder Gebrüder Puhlin, Kapitän J. Kruhmin. HRCF.

b. See-Schraubendampfer.

Betty, 257 Pf.St., 1644,70 R.T. n. V.
Korrespond.-Reeder Helmsing & Grimm.
Kapitän O. Tiedermann.
HPVW.

Sigrid, 218 Pf.St., 1329 R.T. n. V.
Korrespond.-Reeder Helmsing & Grimm.
Kapitän J. Michelson.
HBFP.

Erika, 215 Pf.St., 1258,55 R.T. n. V.
Korrespond.-Reeder Helmsing & Grimm.
Kapitän H. Silling.
HKCL.

Dagmar, 215 Pf.St., 1229,65 R.T. n. V.
Korrespond.-Reeder Helmsing & Grimm.
Kapitän O. Blumenfeldt.
HQPF.

Katie, 215 Pf.St., 1225,62 R.T. n. V.
Korrespond.-Reeder Helmsing & Grimm.
Kapitän E. Magdeburger.
HKCM.

Anna, 189 Pf.St., 1098,85 R.T. n. V.
Korrespond.-Reeder Helmsing & Grimm.
Kapitän Chr. Grünberg.
HBFR.

Olga, 187 Pf.St., 888,97 R.T. n. V.
Reeder Helmsing & Grimm.
Kapitän E. Stesser.
HBFN.

Welikij Knjas Alexander Michailowitsch, 255 Pf.St., 833 R.T. n. V.
Korrespond.-Reeder Helmsing & Grimm.
Kapitän D. Bengson.
HBJM.

Sergej, 255 Pf.St., 830 R.T. n. V.,
Korrespond.-Reeder Helmsing & Grimm.
Kapitän W. Grell.
HKGF.

Michail, 255 Pf.St., 805 R.T. n. V.,
Korrespond.-Reeder Helmsing & Grimm.
Kapitän J. Tode.
HKCN.

Vera, 134 Pf.St., 693,61 R.T. n. V.
Reeder Helmsing & Grimm.
Kapitän G. Skriduly.
HBFM.

Mary, 125 Pf.St., 596 R.T. n. V.
Reeder Helmsing & Grimm. 4
Kapitän P. Ancour.
HKRC.

General Zimmermann, 160 Pf.St., 757 R.T. n. V.
Reeder Gebr. Seeberg.
Kapitän A. Behr.

Graf Todleben, 160 Pf.St., 742 R.T.
Reeder Gebr. Seeberg.
Kapitän M. Mahlder.

General Radetzky, 150 Pf.St., 721 R.T.
Reeder Gebr. Seeberg.
Kapitän P. Bauer.

General Gurko,
Reeder Gebr. Seeberg.
Kapitän H. Puckne.

Graf Tolstoi, 150 Pf.St., 686 R.T. n. V. Reeder Gebr. Seeberg. Kapitän J. Wimbe.

Huricane, 110 Pf.St., 595 R.T. a. V., Reeder Rig. Dampfschiffahrts-Gesellsch., Kapitän R. Schmidt. HKLM.

Imperator Nikolai II., 568 R.T. a. V., Reeder Rig. Dampfschiffahrts-Gesellsch., Kapitän C. Wolter.

Constantin, 100 Pf.St., 512 R.T. a. V., Reeder Rig. Dampfschiffahrts-Gesellsch., Kapitän M. Sillin. HRCM.

Düna, 80 Pf.St., 473 R.T. a. V., Reeder Rig. Dampfschiffahrts-Gesellsch., Kapitän Johanson. MBHV.

Riga, 80 Pf.St., 304 R.T. a. V., Reeder Rig. Dampfschiffahrts-Gesellsch., Kapitän L. Schmidt. MBGT.

c. Fluß- und Bugsirdampfer und Motorbote.

(Schraubendampfer, wenn nichts anderes bemerkt).

A, 16 Pf.St., Raddampfer, Reeder Stadt Riga, Kapitän H. Klock.
B, 16 Pf.St., Raddampfer, Reeder Stadt Riga, Kapitän M. Ohsoling.
C, 16 Pf.St., Raddampfer, Reeder Stadt Riiga, Kapitän J. Musikant.
D, 16 Pf.St., Raddampfer, Reeder Stadt Riga, Kapitän J. Siling.
E, 16 Pf.St., Raddampfer, Reeder Stadt Riga, Kapitän J. Scheffel.
F, 13 Pf.St., Reeder Stadt Riga, Kapitän J. Spank.
G, 13 Pf.St., Reeder Stadt Riga, Kapitän J. Klihwe.
H, 13 Pf.St., Reeder Stadt Riga.
I, 17½ Pf.St., Reeder Stadt Riga.
K, 30 Pf.St., Reeder Stadt Riga, Kapitän H. Strupp.
L, 30 Pf.St., Reeder Stadt Riga, Kapitän H. Krause.
Hercules, 100 Pf.St., Reeder Börsenkom., Kapitän O. Harmsen.
Simson, 120 Pf.St., Raddampfer, Reeder Börsenkomitee, Kapitän J. Plawneek.
Comet, 12 Pf.St., Reeder Börsenkomitee, Kapitän Pukne.
Planet, 25 Pf.St., Reeder Börsenkomitee, Kapitän Wigul.
Hernmarck, 60 Pf.St., Reeder Börsenkom., Kapitän Koch.
Zander, 60 Pf.St., Reeder Börsenkomitee.
Rud. Kerkovius, 60 Pf.St., Reeder Börsenkomitee, Kapitän G. Müller.
I. Prima, 10 Pf.St. Reeder D.-Ges. A. Augsburg.
II. Secunda, 12 Pf.St. Reeder D.-Ges. A. Augsburg.
III. Tertia, 7 Pf.St. Reeder D.-Ges. A. Augsburg. Dieser Dampfer führt auch den Namen „Agnes".
IV. Quarta, 3 Pf.St. Reeder D.-Ges. A. Augsburg.
V. Quinta, 3 Pf.St. Reeder D.-Ges. A. Augsburg.
VI. Sexta, 10 Pf.St. Reeder D.-Ges. A. Augsburg.
VII. Septima, 10 Pf.St. Reeder D.-Ges. A. Augsburg.
VIII. Mitau, 35 Pf.St. Reeder D.-Ges. A. Augsburg.
IX. Omnibus, 45 Pf.St. Reeder D.-Ges. A. Augsburg.
X. Paul, 25 Pf.St. Reeder D.-Ges. A. Augsburg.
XI. Praecise, 15 Pf.St. Reeder D.-Ges. A. Augsburg.
XII. Wold. Sperling, 25 Pf.St. Reeder D.-Ges. A. Augsburg.
XIII. Expreß, 15 Pf.St., Reeder D.-Ges. A. Augsburg.
XIV. Riga-Bolderaa, 15 Pf.St., Reeder D.-Ges. A. Augsburg.
XV. Stintsee, 10 Pf.St., Raddampfer, Reeder D.-Ges. A. Augsburg.
XVI. Stadthaupt Kerkovius, 30 Pf.St., Reeder D.-Ges. A. Augsburg.
XVII. Adolf Agthe, 62½ Pf.St. Reeder D.-Ges. A. Augsburg.
XVIII. Condor, 75 Pf.St. Reeder D.-Ges. A. Augsburg.
XIX. Adler, 25 Pf.St. Raddampfer. Reeder D.-Ges. A. Augsburg.
XX. Keckau, Raddampfer, 35 Pf.St. Reeder D.-Ges. A. Augsburg.
Dahlen, 30 Pf.St., Raddampfer. Reeder Strauch & Kruming. Kapitän K. Berg.
Alexander, 23 Pf.St. Reeder Strauch & Kruming. Kapitän Preuß.
Iwan, 12 Pf.St. Reeder Strauch & Kruming. Kapitän Bersing.
Neptun, 35 Pf.St. Reeder Strauch & Kruming. Kapitän J. Behrsin.
Bienenhof, 14 Pf.St. Reeder Strauch & Kruming. Kapitän Jaunsem.
Katlekaln, 24 Pf.St. Reeder Strauch & Kruming.
Hasenholm, 12 Pf.St. Reeder Strauch & Kruming.
Bobby, 10 Pf.St. Reeder Strauch & Kruming. Kapitän Berg.
Fritz, 6 Pf.St. Reeder Strauch & Kruming.
Argo, 5 Pf.St. Reeder Strauch & Kruming.
Solid, 45 Pf.St. Reeder Russ.-Balt. Bergungsverein. Kapitän Krafting.
Düna, 40 Pf.St. Reeder Russ.-Balt. Bergungsverein. Kapitän Osoling.
Anna, 5 Pf.St., Reeder Sapotnitzky & Wilenkin, Kapitän J. Weiß.
Rodimo, 15 Pf.St., Reeder Sapotnitzky & Wilenkin.
Una, 25 Pf.St., Reeder Sapotnitzky & Wilenkin, Kapitän Kruse.
Max, 5 Pf.St., Reeder Sapotnitzky & Wilenkin.
Kurland, 25 Pf.St., Reeder Sapotnitzky & Wilenkin, Kapitän J. Alsne.
Jacob, 30 Pf.St., Reeder John Seeberg, Kapitän Jaunsem.
Caesar, 25 Pf.St., Reeder John Seeberg, Kapitän Luggi.
Mary, 36 Pf.St., Raddampfer. Reeder W. Kleinberg.
Dwina, 7 Pf.St., Reeder W. Kleinberg,
Hollandia, 27 Pf.St. Reeder W. G. Fyn van Draat. Kapitän Jürgenson.
Frisia, 7 Pf.St. Reeder W. G. Fyn van Draat. Kapitän Unger.
Aa, 12 Pf.St., Reeder Kommanditgesellsch. Hermes, Kapitän Grewin.
Hermes, 5 Pf.St., Reeder Kommanditges. Hermes.
Katharine, 12 Pf.St., Reeder A. Strautmann.
Prima, 6 Pf.St., Reeder A. Strautmann, Kapitän Beyer.
Mosquito, 45 Pf.St. Reeder Linde. Kapitän Linde.
Pilot, 30 Pf.St., Reeder C. A. Linde, Kapitän Linde.
Union, 15 Pf.St., Reeder R. Seeberg, Kapitän Adanson.
Riga, 25 Pf.St., Reeder Reinberg, Reval.
Parat, 18 Pf.St., Reeder Aug. Dombrowsky, Kapitän Mentz.
Wiking, 20 Pf.St., Reeder Bredesen & Co.
Rival, 15 Pf.St., Reeder R. Haarmann, Kapitän Zihpol.
Activ, 10 Pf.St., Reeder Stankewitz, Kapitän Osoling.
Moskwa, 15 Pf.St., Reeder Trifanoff, Kapitän Ink.
Newa, 30 Pf.St., Reeder L. Lugge, Kapitän Lugge.
Rota, 12 Pf.St., Reeder L. Lugge.
Mercur, 18 Pf.St., Reeder D. Nowikoff, Kapitän Peterson.
Blitz, 10 Pf.St., Reeder D. Nowikoff, Kapitän Ohsoling.
Cito, 13 Pf.St., Reeder M. Mironowitsch, Kapitän Bumann.
Martin, 3 Pf.St., Reeder J. Janson, Kapitän Janson
Mobil, 15 Pf.St., Reeder Udre & Wannag, Kapitän Udre.
Junge, 5 Pf.St., Reeder Beyer & Wannag.
Sinai, 16 Pf.St., Reeder Schalit & Berlin.
Anna, 16 Pf.St., Reeder Glasenapp & Albert, Kapitän Seemel.
Marie, 5 Pf.St., Reeder A. Weinberg, Kapitän Weinberg.
Monteur, 25 Pf.St. Reeder Akt.-Gesellsch. Lange & Sohn.
Delphin, 18 Pf.St., Reeder Chr. Kergalw, Kapitän Pukne.
Irma, 7 Pf.St., Reeder A. Alsleben, Kapitän Tschuntschin.
Krake, 25 Pf.St. Reeder Lameck. Kapitän Adamson.
Flora, 14 Pf.St., Reeder Gebr. Fraenkel, Kapitän Rudolph.
Baku, 7 Pf.St., Reeder A. Oehlrich & Co., Kapitän Apse.
Wladimir, 12 Pf.St., Reeder C. Berg, Kapitän Berg.
Rjasan, 22 Pf.St., Reeder D. Nesterow, Kapitän Grünfeld.
Rabotnik, 18 Pf.St., Reeder D. Nesterow, Kapitän Semel.
Rossija, 25 Pf.St., Reeder D. Nesterow, Kapitän Wiegandt.

Benkensholm, 25 Pf.St., Reeder Th. Pychlau, Kapitän Grickmann.
Andrei, 14 Pf.St., Reeder A. Rohne, Kapitän Rohne.
Wolemus, 20 Pf.St., Reeder A. Behrsing.
Lixna, 6 Pf.St., Reeder A. Feigin, Kapitän Osol.
Elisabeth, 8 Pf.St., Reeder J. Dombrowsky, Kapitän Kalning.
Poderaa, 18 Pf.St., Reeder Gesellsch. C. Ch. Schmidt, Kapitän Honrich.
Mira, 18 Pf.St., Reeder H. Silber, Kapitän Silber.
Mark, 5 Pf.St., Reeder A. Wiegandt, Kapitän Wiegandt.
Leonid, 20 Pf.St., Reeder T. Radionoff.
Swet, 16 Pf.St., Reeder Rubzoff, Kapitän Lugge.
Poderaa I., 8 Pf.St., Reeder Maling & Johanson, Kapitän Maling.
Halloh, 6 Pf.St., Reeder Kurland, Kapitän Pawel.
Joseph, 10 Pf.St., Reeder P. Gulbe, Kapitän Ruppuz.
Paul, 40 Pf.St., Reeder Putnin.
Lilly, 2 Pf.St., Benzin Motorboot. Reeder R. Schmitz, Kapitän Meising.
Vera, 6 Pf.St., Benzin-Motorboot. Reeder Bornholdt & Co.
Stint, 50 Pf.St., Reeder Hafenbauverw.
Dwina, 25 Pf.St., Reeder Hafenbauverw.
Komar, 10 Pf.St., Reeder Hafenbauverw.
Nabljudatel, 20 Pf.St., Reeder Hafenverw.
Strashnik, 10 Pf.St., Reeder Hafenverw.
Idumea, Reeder Hafenverw.

d. Neu hinzugekommene Schiffe.

Dora, Gaffelschoner, 126 R.T. n. V. Reeder Ch. Markson. Kapitän Ch. Markson.
Heinrich Emma, 3 mastiger Gaffelschoner, 243 R.T. n. V. Reeder H. Damkaln. Kapitän F. Tomesar.
Laima, Gaffelschoner, 117 R.T. n. V. Reeder J. Karklin & Co. Kapitän Ch. Powlowsky.
Suworow, Gaffelschoner, 73 R.T. n. V. Reeder J. Koks. Kapitän J. Koks.
Lootus, Gaffelschoner, 70 R.T. n. V. Reeder Aug. Link & Co. Kapitän J. Dreimann.
Maija, Gaffelschoner, 140 R.T. n. V. Reeder J. Dreymann & Co. Kapitän J. Dreymann.
Oscar, Schoner, 118 R.T. n. V. Reeder A. Meriz & Co. Kapitän J. Luhp.

Zu kaufen

suche ich und erbitte mir Angebote auf folgende alte hiesige Adreßbücher:

Liefländischer Adreß- und Post-Calender auf 1784. Mitau, gedruckt bei Johann Friedrich Steffenhagen. (Von Balthasar Bergmann.)

Lief- und Ehstländischer Staats- und Adreß-Calender auf das Jahr Christi 1785. Marienwerder, gedruckt bei Johann Jacob Kanter. (Von Balthasar Bergmann.)

Rigisches Adreßbuch. Vom Jahre 1790. Gedruckt von Conrad Daniel Müller. (Herausgegeben von Liborius Bergmann.)

Allgemeines Adreß-Buch für das Gouv. Livland und die Provinz Oesel, herausgegeben von Dr. Karl Freyherrn Budberg, genannt Bönningkshausen. Riga 1840. Gedruckt in der Müllerschen Buchdruckerei.

Systematisch geordnetes Adreßbuch der Stadt Riga auf das Jahr 1852. Herausgegeben von Eduard v. Gruhl. Riga 1851. Im Selbstverlage des Herausgebers. Druck der Hartung'schen Buchdruckerei.

Rigasches Adreß-Buch für 1861. Riga, Verlag von N. Kymmel.

Adreßbuch für das Gouvernement Livland, zum Gebrauch für Behörden, zusammengestellt von Adolph Klingenberg, derzeitigen Redacteur der Livländischen Gouvernements-Zeitung. Riga, Livl. Gouv.-Typogr. 1871.

Rigasches Adreß-Buch für 1885. Herausgegeben von Richter & Co. Riga 1885. Im Selbstverlage der Herausgeber.

Adolf Richter,
Riga, Scharrenstr. 4, Postfach 200.

Atlas von Riga.

Beigabe zu Adolf Richters Adressbuch von Riga.

Inhalt:

Der Atlas besteht

1) aus einer Anzahl Uebersichtskarten im Massſtabe $\frac{1}{50000}$, das heisst: einem Millimeter auf der Karte entsprechen 50 Meter in der Wirklichkeit. Die Uebersichtskarten sind mit A, B, C usw. bezeichnet.
2) aus einem farbigen Plane der inneren oder ältesten Stadt, wie sie von der Düna, dem Stadtkanale und der Nikolaistrasse begrenzt wird, im Massſtabc von $\frac{1}{5000}$, das heisst: einem Millimeter auf dem Plane entsprechen 5 Meter in der Wirklichkeit. Dieser Plan ist mit R bezeichnet
3) aus einer Anzahl farbiger Pläne der Stadt Riga im Massſtabe von $\frac{1}{10000}$, das heisst: einem Millimeter auf dem Plane entsprechen 10 Meter in der Wirklichkeit. Diese Pläne sind mit Blatt 1, 2, 3 usw. bezeichnet.

Schlüssel zum Atlas von Riga.

Zum schnellen Zurechtfinden in den unter 3) bezeichneten Plänen dient die Uebersichtskarte A auf der umstehenden Seite. Das ganze dort aufgezeichnete 180 Quadratkilometer (158,16 Quadratwerst oder 48 440 livländische Lofstellen) grosse Gelände wird durch die roten Linien in 60 Rechtecke geteilt, deren jedes zwei Kilometer (in Nord-Süd-Richtung) lang und 1½ Kilometer (in Ost-West-Richtung) breit ist. Jedes dieser Rechtecke bedeutet ein Kartenblatt, wie es, in fünfmal grösserem Massſtabe, im folgenden Atlas unter 3) enthalten ist, oder ev. in späteren Auflagen enthalten sein wird. Die in die Rechtecke rot eingedruckten Zahlen bezeichnen die Nummern, unter denen diese Blätter im Atlas zu suchen sind oder zu suchen sein werden. Sie beginnen mit dem Herzen der Stadt, das sich um den Roland als Zentrum gruppiert, und gehen dann in die entfernteren Stadtteile, meist spiralförmig, weiter.

Dem ältesten Stadtteile wird im Atlas ein besonderes, zweiseitiges Kartenblatt (als R bezeichnet) im Massſtabe $\frac{1}{5000}$, also im zehnfachen Massſtabe des Uebersichtsplanes, und im doppelten der unter 3) genannten Atlasblätter gewidmet. Die Ausdehnung dieses Blattes R ist ebenfalls auf dem Uebersichtsplane durch rote Umränderung und den Buchstaben R vermerkt.

Das Nebenkärtchen (Mühlgraben) in der südöstlichen Ecke der Uebersichtskarte schliesst sich unmittelbar an ihren Nordrand an, und zwar an die Blätter 51, 50 und 49.

Die konzentrischen Kreise sind auf den Blättern unter 1) im Abstande von je einem Kilometer, und auf den Blättern unter 3) von je ½ Kilometer um den Roland vor dem Rathause geschlagen. Ihre Entfernung von ihm ist in Kilometern (Km) angegeben, bei 1) meist auf dem Blau der Düna, bei 3) in einem kleinen Kreise am Rande.

Jedes Atlasblatt unter 3) wird in 12 Gevierte geteilt, deren Seiten 500 Meter oder ½ Kilometer lang sind. Jedes Geviert stellt also ¼ Quadratkilometer vor. Die Gevierte jedes Blattes sind wie auf nebenstehender Zeichnung numeriert, und jede Strasse wird in dem Strassenverzeichnisse dem entsprechend vermerkt werden. So z. B. bedeutet Altonaer Strasse 5—12, dass die Altonaer Strasse auf Blatt 5 im Geviert 12 zu suchen ist.

1	5	9
2	6	10
3	7	11
4	8	12

Gedruckt bei A. v. Grothuss, Riga.

A. Uebersichtsplan.

Im Maasstabe $\frac{1}{50\,000}$, das heisst: Einem Millimeter auf dem Plane entsprechen 50 Meter in Wirklichkeit. Die Erklärung dieses Uebersichtsplanes, des Schlüssels für den ganzen Atlas von Riga, ist auf dem Titelblatte des Atlasses abgedruckt.

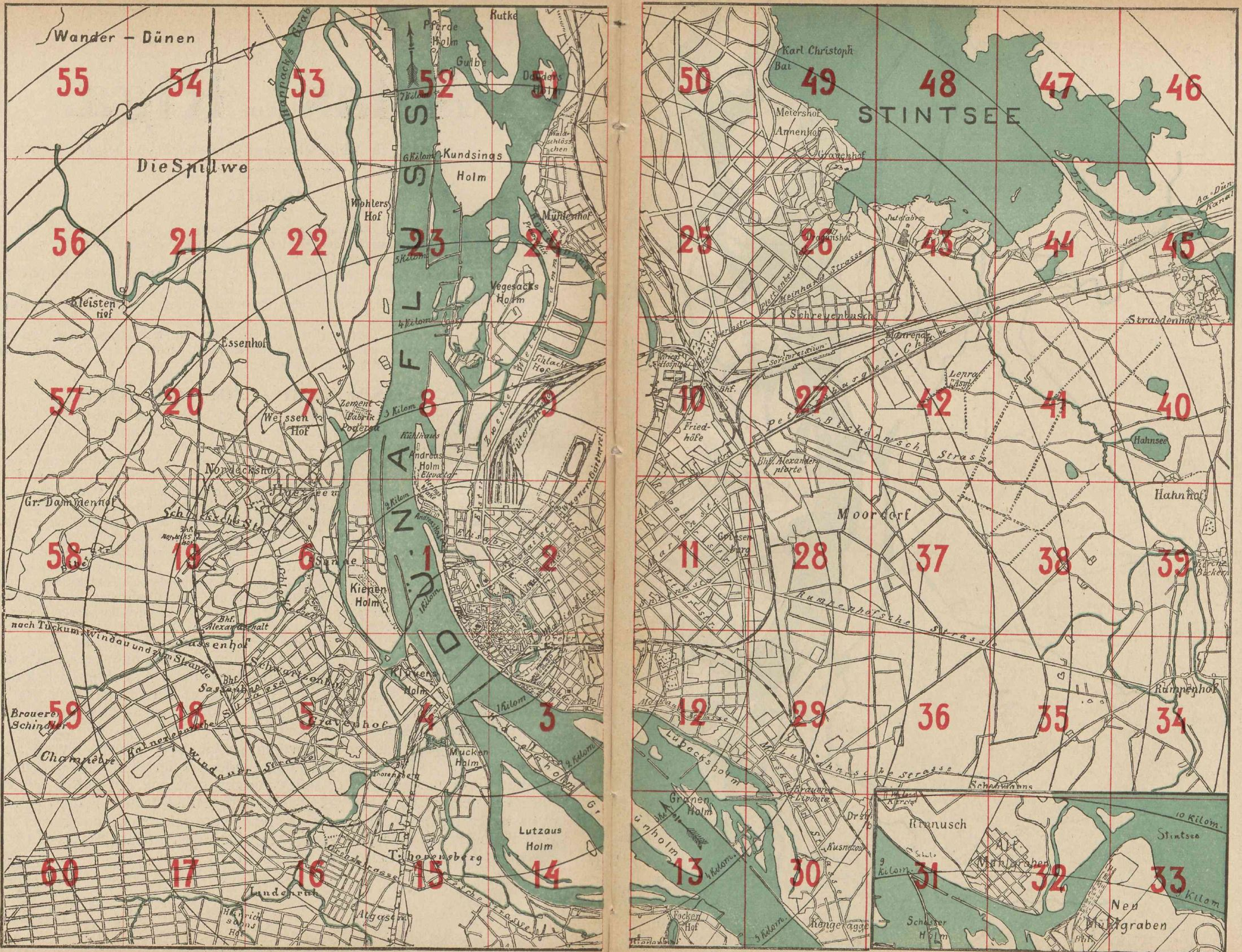

B. Einteilung nach Polizeibezirken und geplante Grenzen des Stadtgebietes.

Diejenigen Seiten dieses Adressbuches, wo mehr darüber gesagt ist, finden sich aus dem Register auf Seite 2 dieses Adressbuches unter „Polizei“.

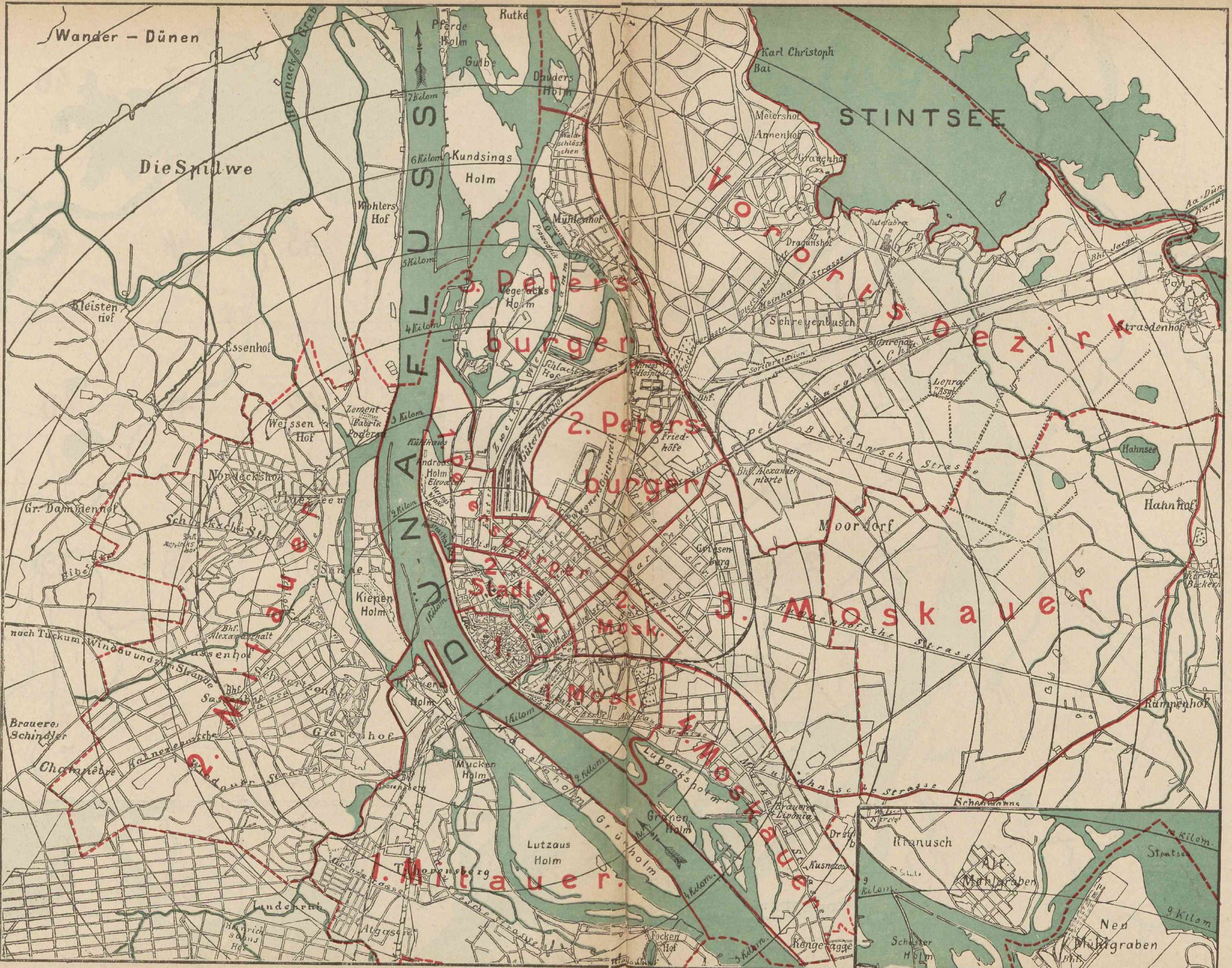

C. Grenzen der Fuhrmannstaxe.

Diejenige Seite dieses Adressbuches, wo die Fuhrmannstaxe abgedruckt ist, findet sich aus dem Register auf Seite 2 des Adressbuches.

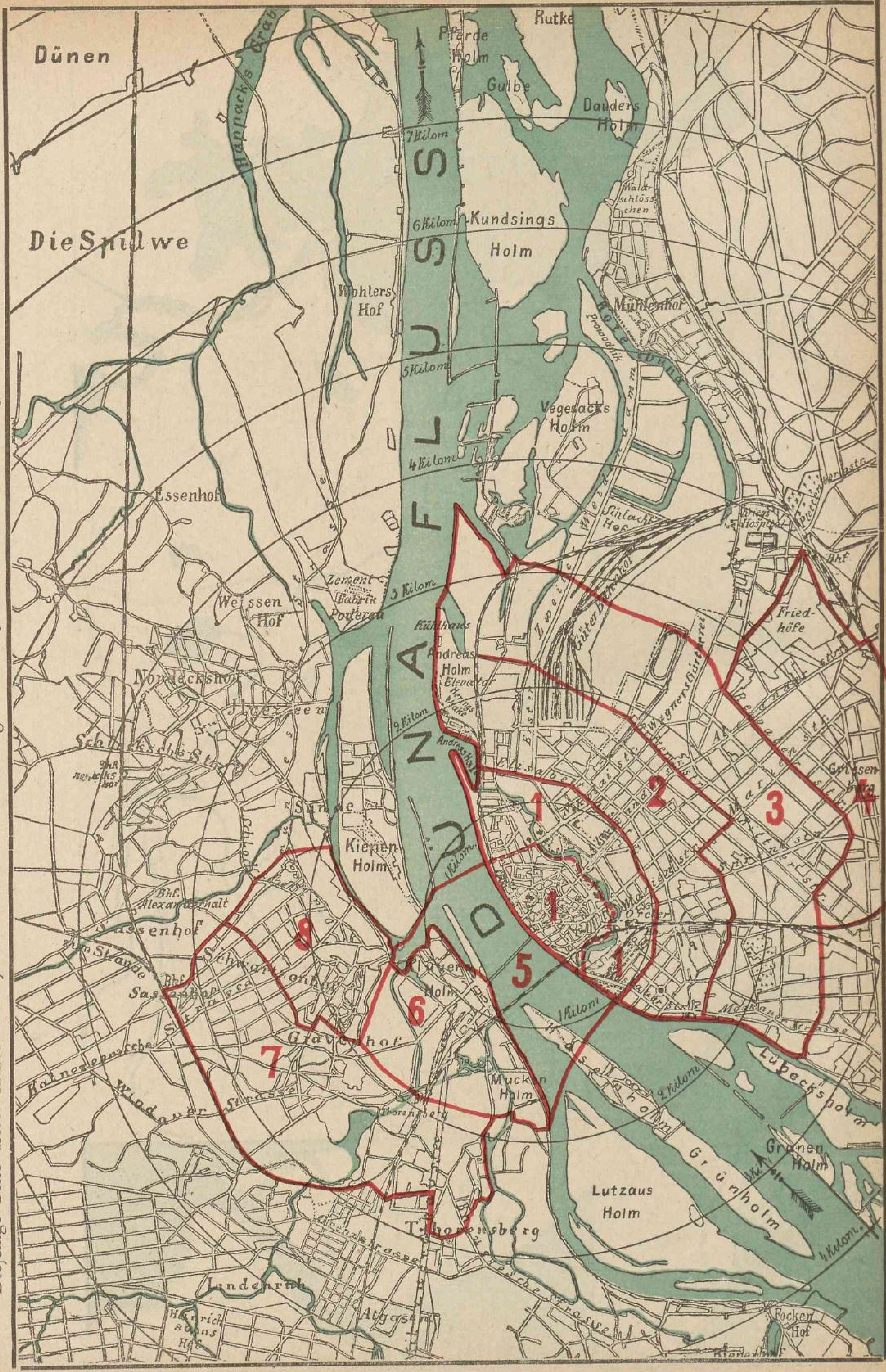

D. Elektrische Strassenbahnen.

Diejenige Seite dieses Adressbuches, wo mehr darüber gesagt ist, findet sich aus dem Register auf Seite 2 dieses Adressbuches.

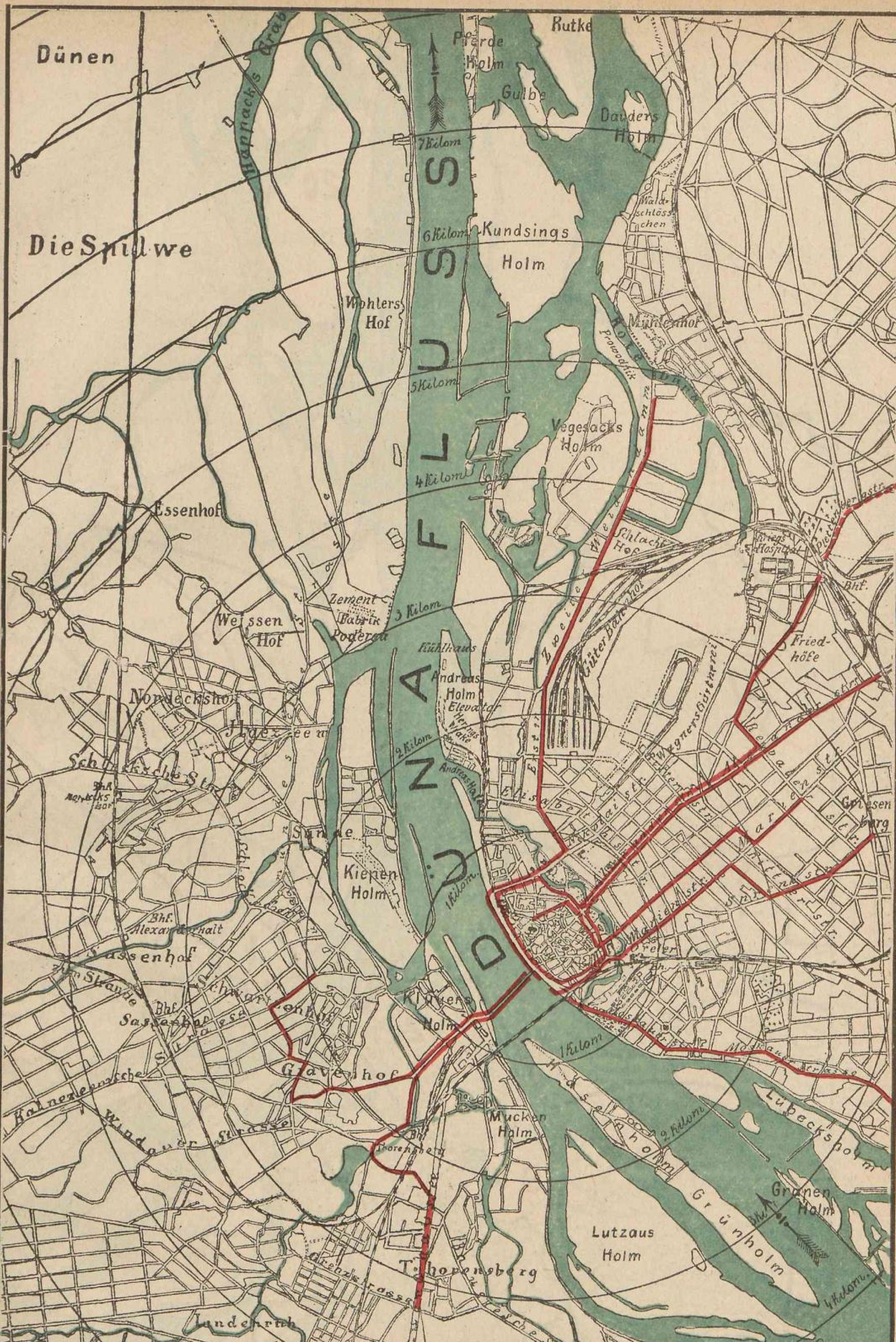

E. Einteilung nach Friedensrichter-Bezirken.

Diejenige Seite dieses Adressbuches, wo mehr darüber gesagt ist, findet sich aus dem Register auf Seite 2 dieses Adressbuches.

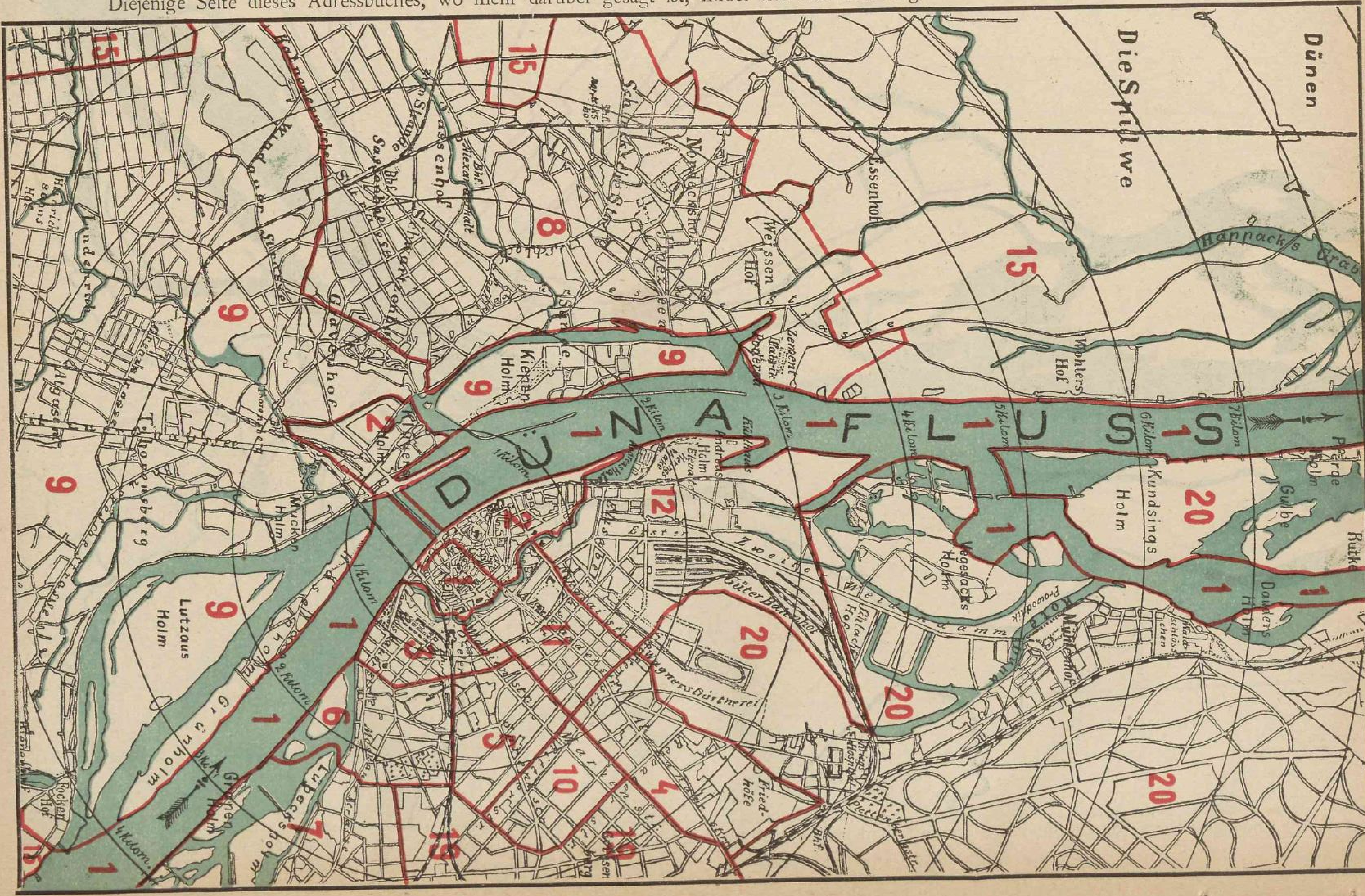

RIGA, DIE INNERE STADT.

Mafsstab 1:5000. 0 50 100 150 200 250 Meter

Jedes der eingezeichneten Quadrate stellt einen Hektar vor, dessen Seiten je 100 m lang sind. Zwei dieser Seiten haben nord-südliche, die beiden anderen ost-westliche Richtung.
Die konzentrischen Kreise sind in Abständen von 100 Metern, vom Roland vor dem Rathause als Mittelpunkt, gezogen.

1 Werst -1067 m

Erklärung der elektrischen Strassenbahnen.

1 ------------ *Pontonbrücke – Petersburger Chaussée (Rotes Schild)*
2 .... *" – Kirchhöfe–Stintsee (Grünes Schild)*
3 -.-.-.-.-.- *" – Weidendamm–Rote Düna (Blaues Schild)*
4 +++++++++++++ *Börse–Suworowstrasse (Grün-weisses Schild)*
5 ..+..+..+..+..+ *Pontonbrücke – Pernauerstrasse (Weisses Schild)*
6 +-+-+-+-+-++++ *" – Wasserwerk (Gelbes Schild)*
7 ..-..-..-..-.. *Pontonbrücke–Thorensberg (Rot weisses Schild)*
8 .--.--.--.-- *" " –Hagensberg*

Anschlufs an Blatt 8

Anschlufs an Blatt 6.

Anschlufs an Blatt 2.

Anschlufs an Blatt 4

Der Schlüssel zu dieser Karte befindet sich auf der Titelseite des Atlasses.
Die Innere Stadt (zwischen Düna, Stadtgraben und Nikolaistrafse) ist auf Blatt R doppelt so grofs wie hier dargestellt, Hausnummern und kleinere Strafsen suche man dort

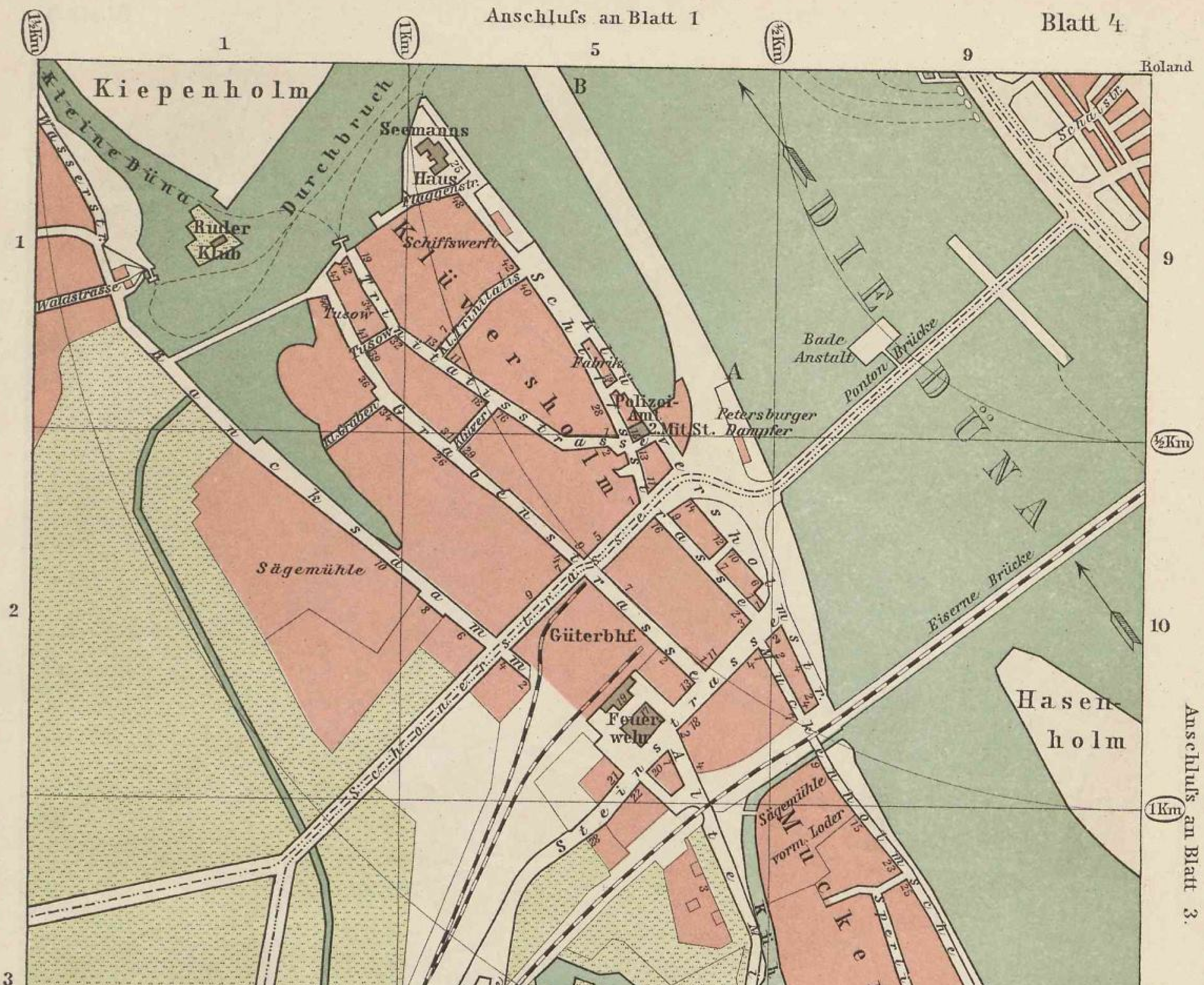

Der Schlüssel zu dieser Karte befindet sich auf der Titelseite des Atlasses.
Die Innere Stadt (zwischen Düna, Stadtgraben und Nikolaistraſse) ist auf Blatt R. doppelt so groſs wie hier dargestellt, Hausnummern und kleinere Straſsen suche man dort.

Anschlufs an Blatt 18.

Anschlufs an Blatt 4

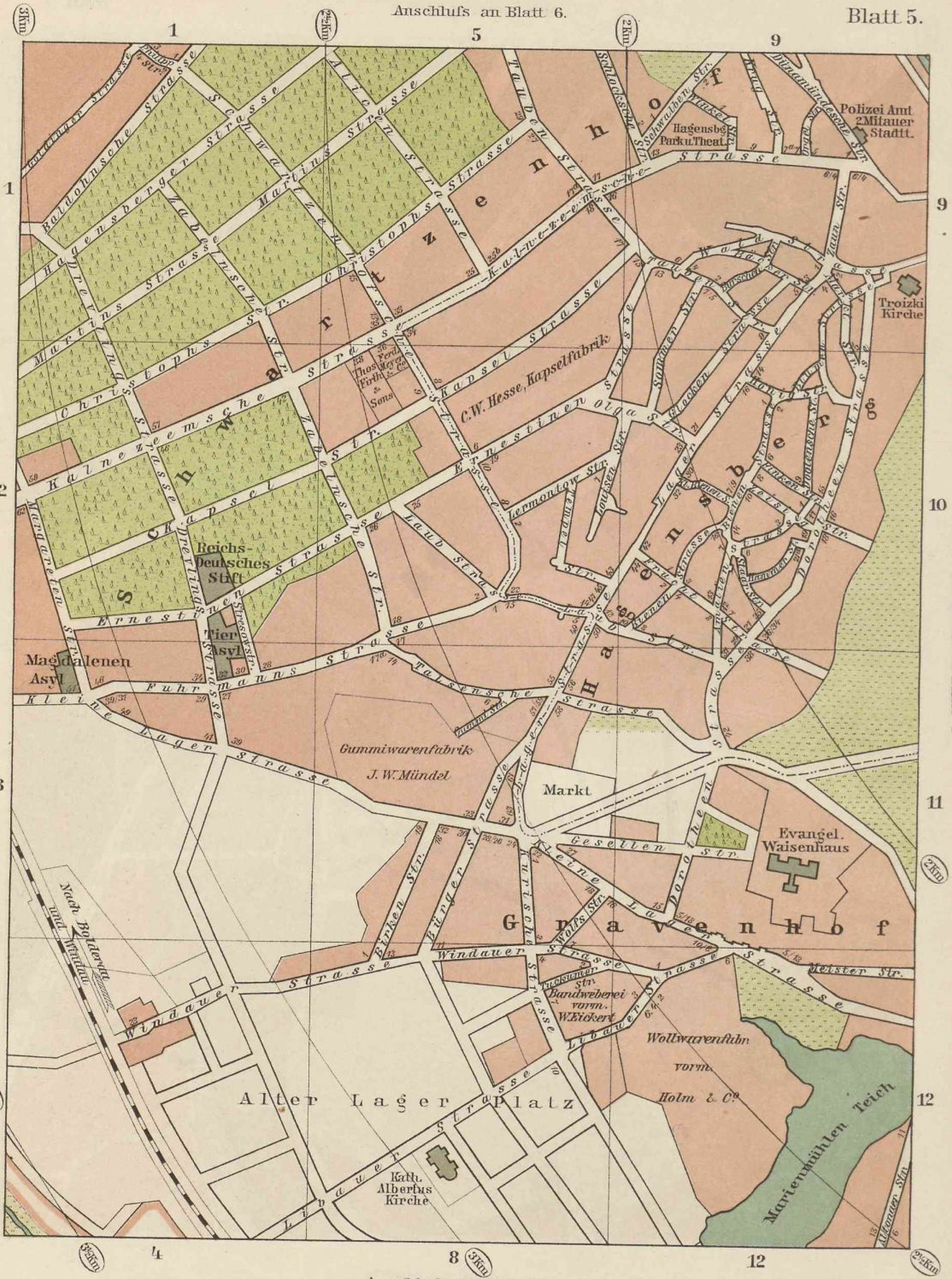

Der Schlüssel zu dieser Karte befindet sich auf der Titelseite des Atlasses.

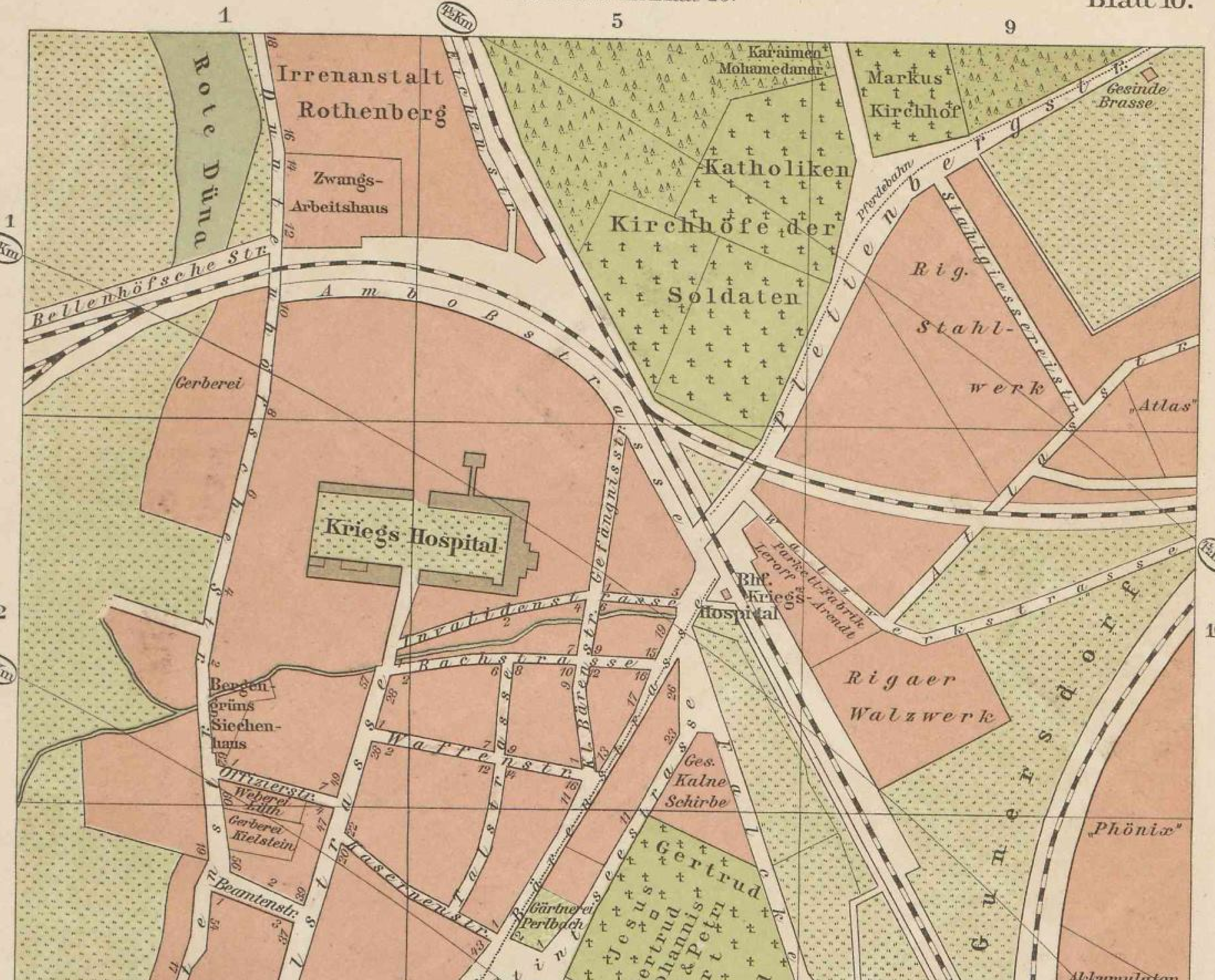

Der Schlüssel zu dieser Karte befindet sich auf der Titelseite des Atlasses.

Anschluſs an Blatt 10. **Blatt 11.**

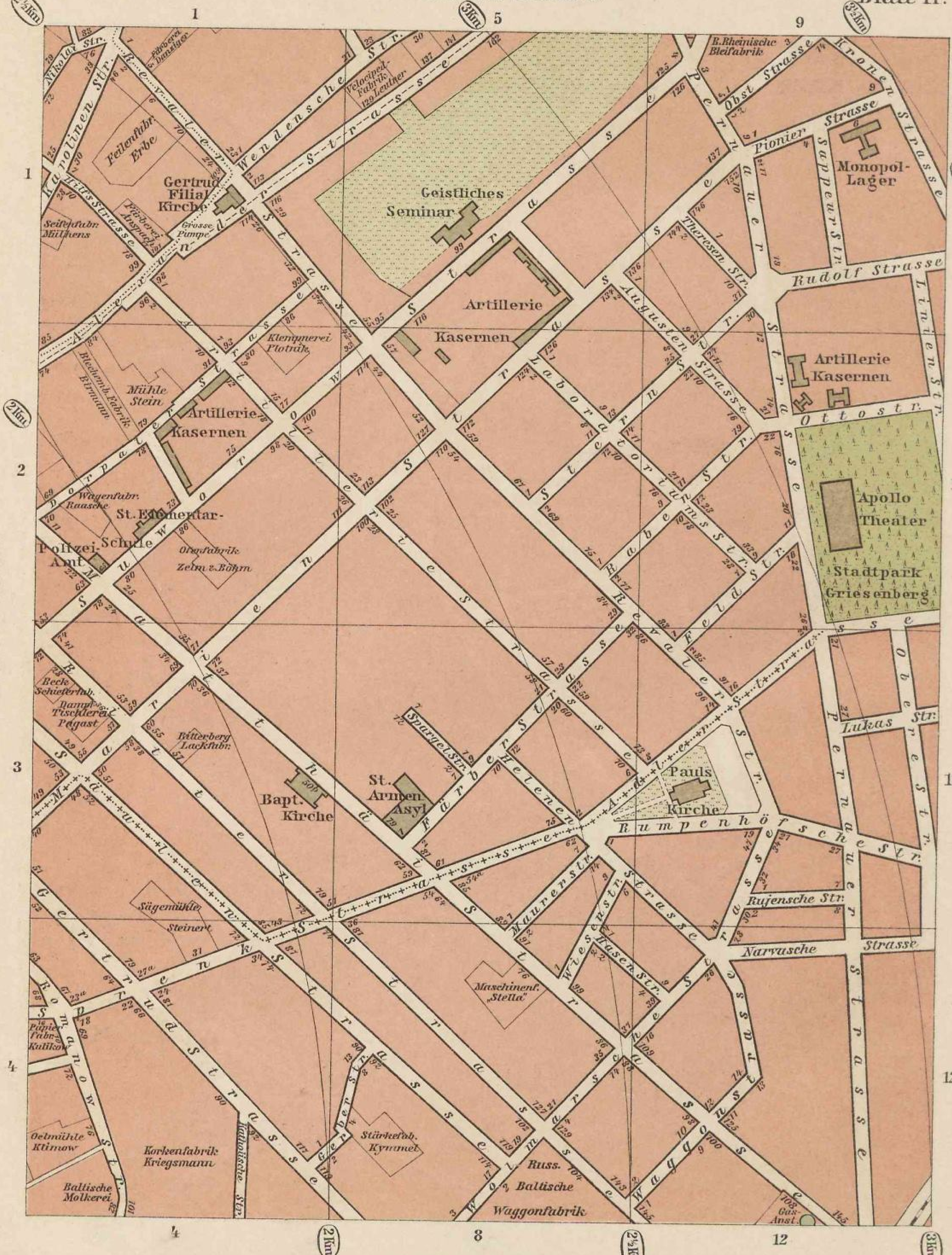

Anschluſs an Blatt 12.

Der Schlüssel zu dieser Karte befindet sich auf der Titelseite des Atlasses.

Anschlufs an Blatt 11.

Blatt 12

Anschlufs an Blatt 3.

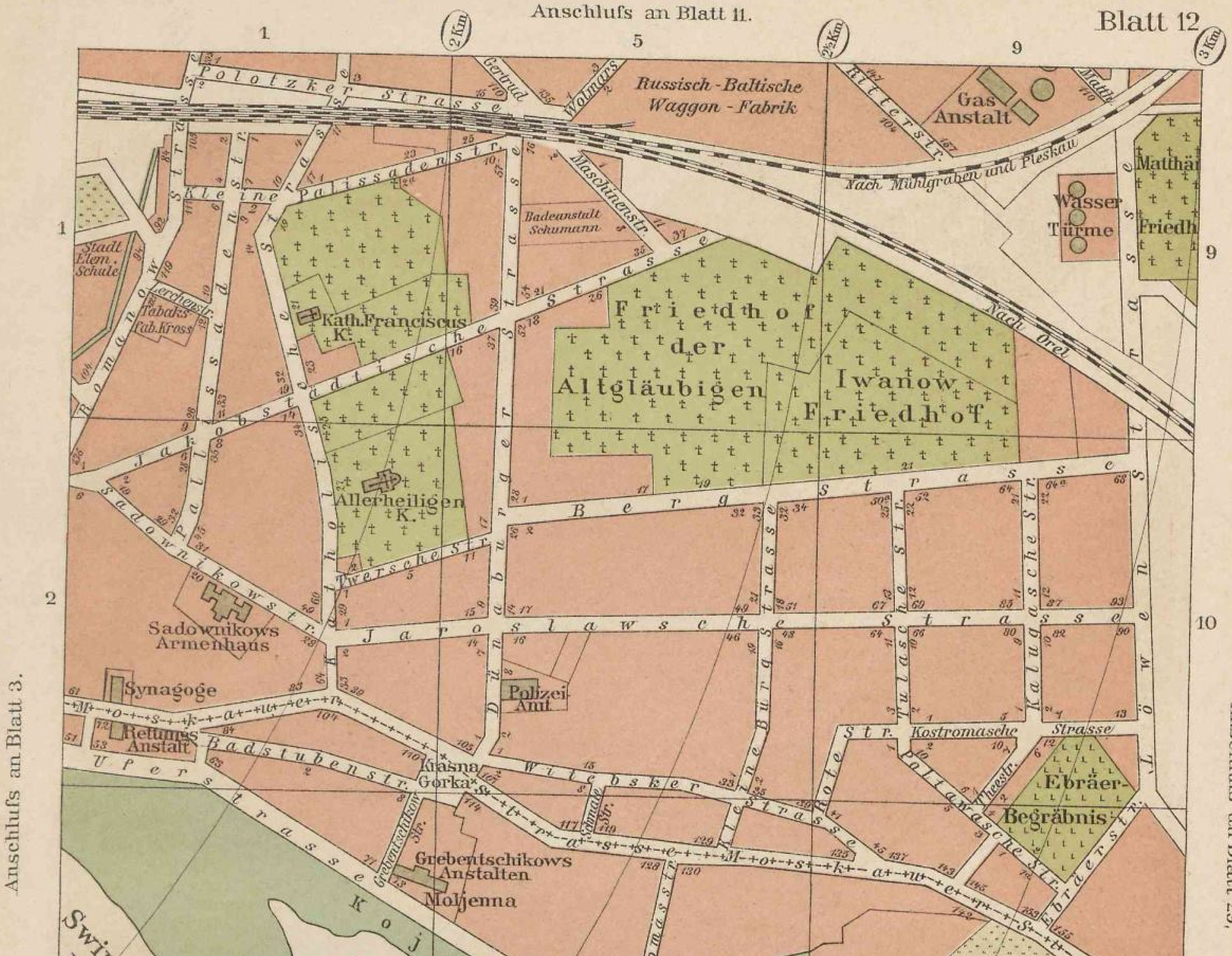

Anschlufs an Blatt 29.

Anschlufs an Blatt 13.

Der Schlüssel zu dieser Karte befindet sich auf der Titelseite des Atlasses.

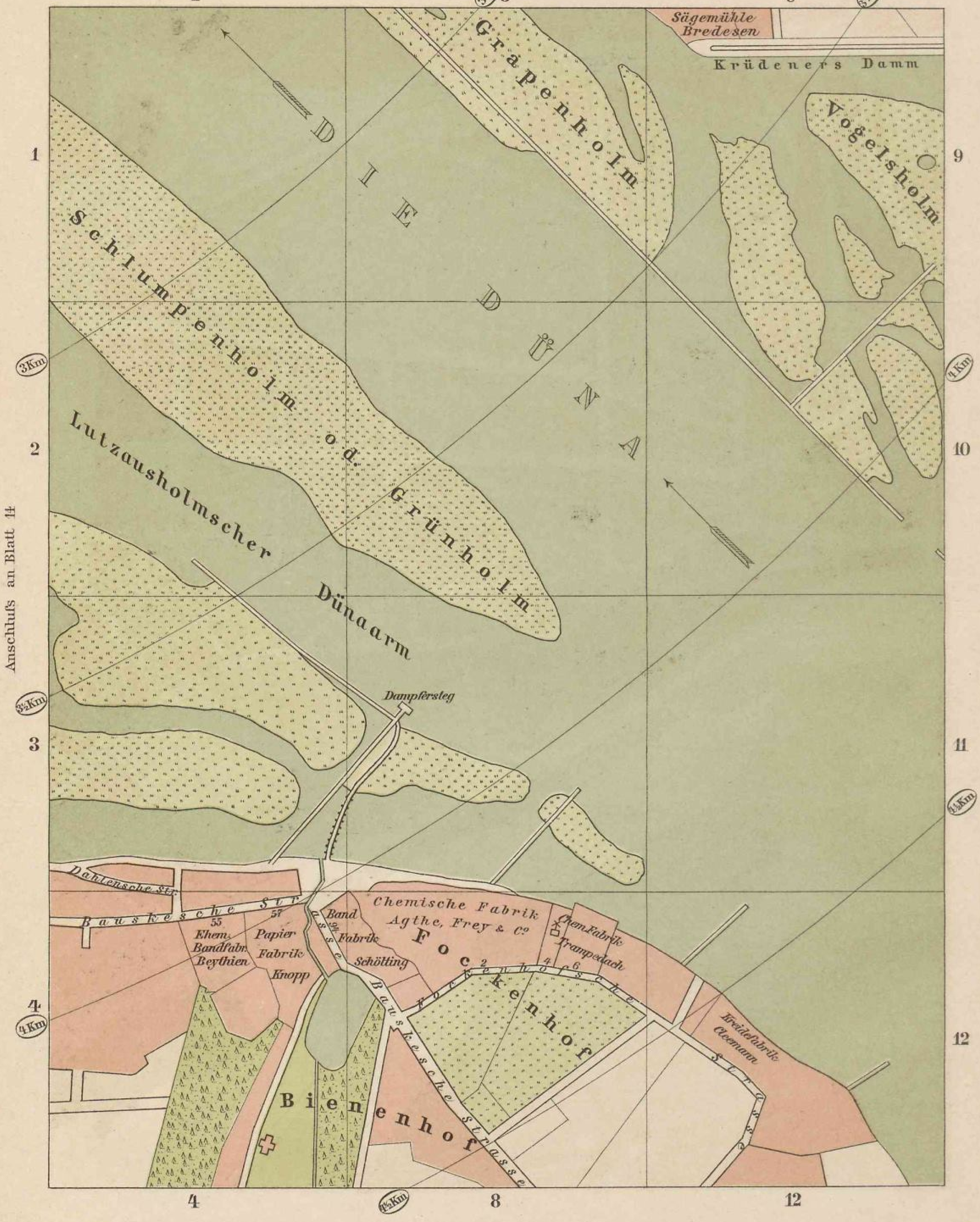

Der Schlüssel zu dieser Karte befindet sich auf der Titelseite des Atlasses.

Anschluſs an Blatt 5.

Blatt 16.

Anschluſs an Blatt 17.

Anschluſs an Blatt 15.

Der Schlüssel zu dieser Karte befindet sich auf der Titelseite des Atlasses.

Anschlufs an Blatt 60.

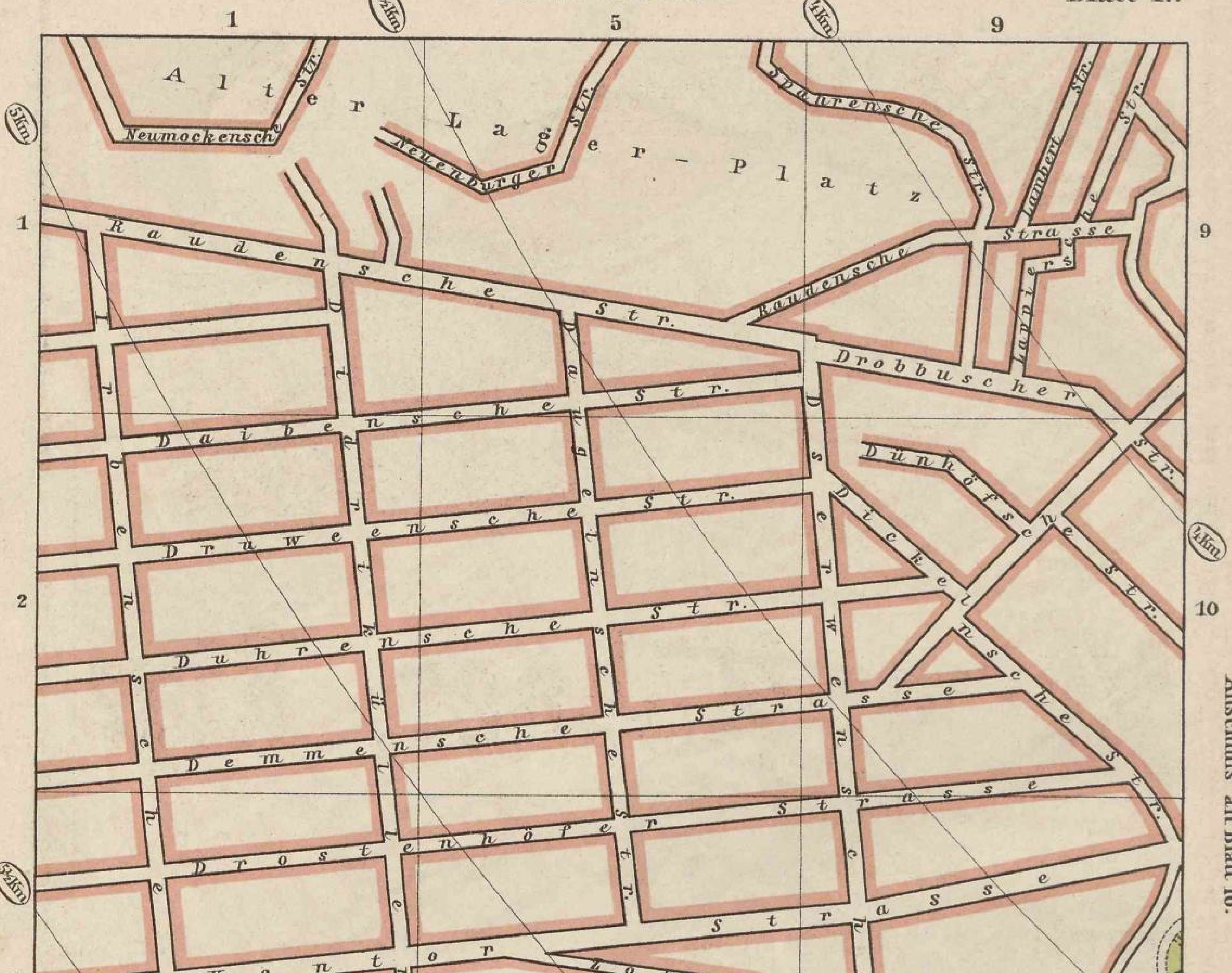

Anschlufs an Blatt 16.

Der Schlüssel zu dieser Karte befindet sich auf der Titelseite des Atlasses.

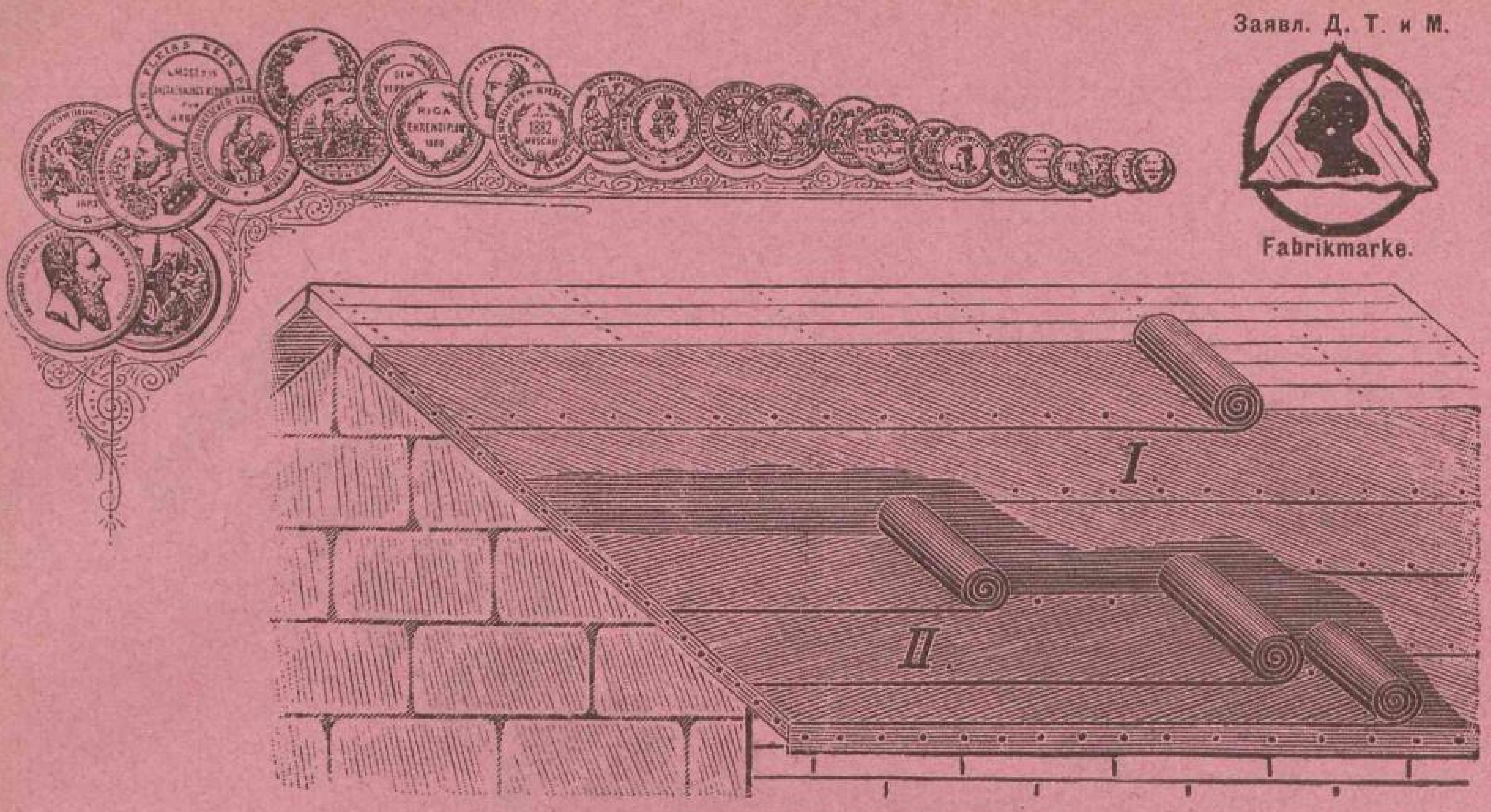

Tropenol-Doppeldach.

Заявл. Д. Т. и М.

Fabrikmarke.

Telegramm-Adresse: **Hermhübner.**
Briefadresse: **Postfach 167.**

Herm. Hübner, Riga

Kontor und Niederlage:

Marstallstrasse 32. Telephon 366 u. 937.

Dachpappen in bekannt vorzüglicher Qualität.

„Tropenol“ Einziger Ersatz für Blechdächer. **Bitte Broschüre zu verlangen!!**

Wandpappen sogenannter **„Schwedischer Carton“.**

Asphalt-Dachlack, Dachteer, Carbolineum.

Glasur-Goudron zur Trockenlegung und Isolirung von feuchtem Mauerwerk.

Fabriken:

Hamburg, Riga, Kopenhagen.

Vertretungen und Läger in Russland:

St.-Petersburg, Moskau, Warschau, Odessa, Kiew, Charkow, Donez-Becken, Rostow a/D., Tiflis, Baku, Taschkent, Sewastopol, Nikolajew, Jekaterinoslaw, Krementschug.

Gegründet 1869.

Spedition
und
Zollklarierung.

Paul Forostovsky.

St. Petersburg, Riga, Reval, Windau.

Riga, Jakobsstrasse 20. Tel. 497.

Lager technischer
Fabrik-Bedarfs-
Artikel.

Actien-Gesellschaft
der
Rigaer Wollenwaaren-Fabrik
vorm. Holm & Co.
Tuch- u. Manufacturwaaren-Handlung
vorm. E. W. Lösevitz,
Riga,
Rathhausplatz (parterre) und kl. Neustrasse Nr. 2,
beim Rathhause.

Rigaer Weinessig-Fabrik

C. G. Witthoff & Co.,

Hilfsstr. 15, im eigenen Hause. Telefon Nr. 1292.

C. G. Witthoffs
Patent
auf Gährungs-Essig:
Russland
№ 5039.

Prima
Doppel-Wein-Essig
in Fässern und Flaschen.

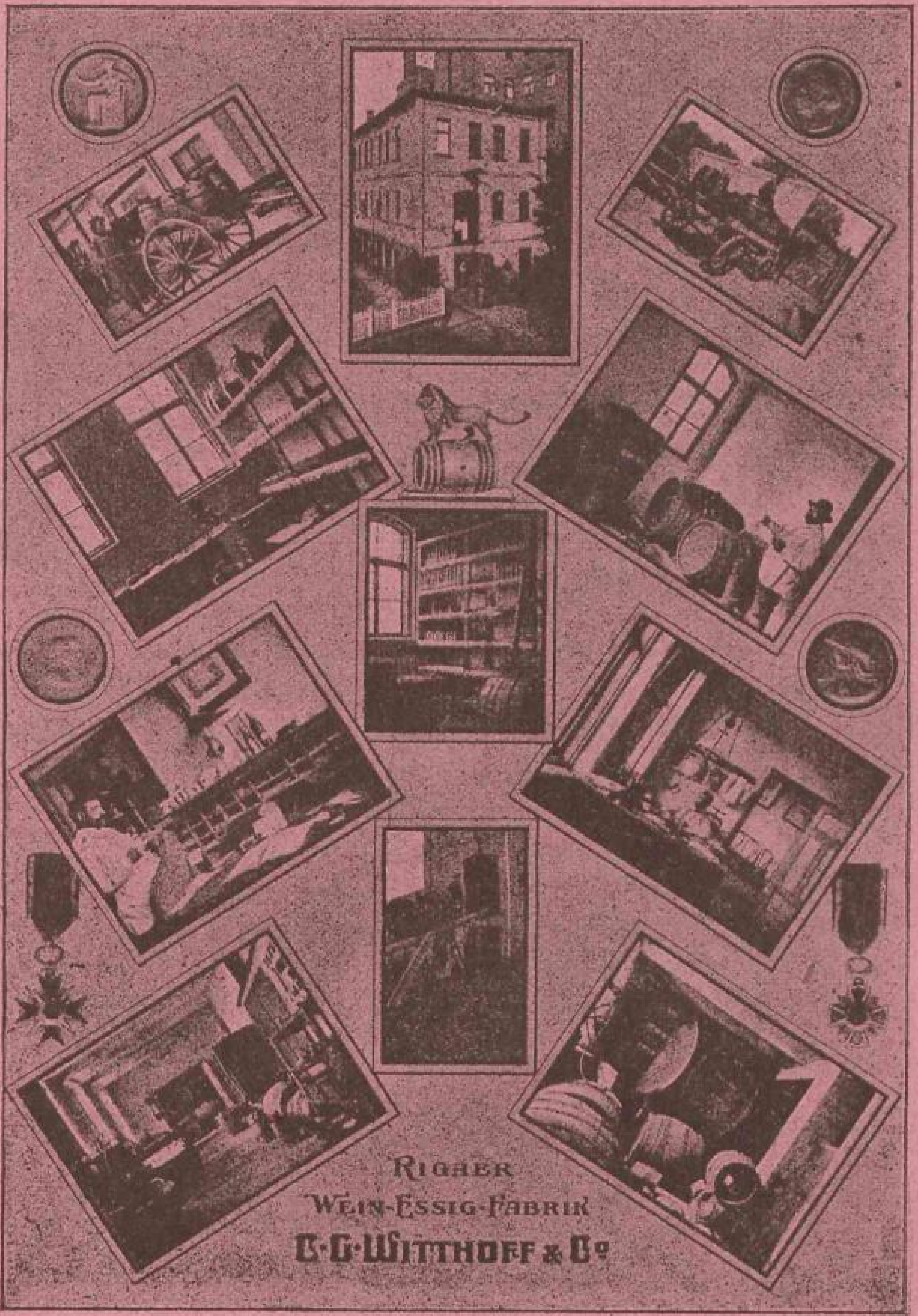

C. G. Witthoffs
Patent
auf Gährungs-Essig:
Deutschl.
№ 122121.

Prima
Tisch-Wein-Essig
in Fässern und Flaschen.

Löwen-Essig Citronen-Essig Bordeaux-Essig Frucht-Essig Dill-Essig Nelken-Essig Estragon-Essig Englischer Essig Waldmeister-Essig Wein-Essig

Hilfsstrasse Nr. 15, im eigenen Hause.

Zu haben in allen Colonial- und Weinhandlungen Rigas und der Provinz.

Feine

Fleisch- und Wurstwaren

August Hartwig,

RIGA,

Carolinen-Strasse № 13.

Niederlage: ***Scharrenstr. Nr. 3.***

Telegramm-Adresse: **Hartwig, Riga.**

Stadt-Telephon 561.
Fabrik-Telephon 562.

Telephon 629. Fabrik und Lager: Telephon 629.

Thorensberg, Bauskesche Str. 14.

Kamelhaar-Baumwoll-u. Hanf Treibriemen, Elevatorgurten, Fahrstuhlgurten Transportbänder Transmissions-Seile.

Erste Rigaer Treibriemen-, Schlauch- u. Presstuch-Fabrik

C. LUDWIG SCHWEINFURTH

Riga-Thorensberg.

Telephon № 629.

Telegr. Adresse: Schweinfurth-Thorensberg.

Rohe und imprägnirte Spritzen-Schläuche, Press- u. Filtertuche jeglicher Art für Oel-Stearin- u. chemische Fabriken.

Wasserdichte Bresente verschiedenster Imprägnirung u. Grösse.

Preislisten u. Muster gratis u. franko.

Bresente und Zelte sämtlicher Grössen. Presstücher und Spritzenschläuche.

Rigaer Jubiläums-Ausstellung.

Silberne Medaille mit Ehrendiplom.

Martha Anton,

SCHÜTZ-MARKE M A R

geb. Richter.

Corset-Specialistin.

Theater-Boulevard Nr. 8. Riga, Theater-Boulevard Nr. 8.

empfiehlt:

CORSETS

vom Lager und auf Extrabestellung **neueste Façons, solide Arbeit, civile Preise.**

Specialität:

Pariser Gerade-Façons. Reform-Corsets. Corsets System Gâches-Sarraute.

Grosse Auswahl in **brochirten französischen Baumwoll-** und **Seidenstoffen.**

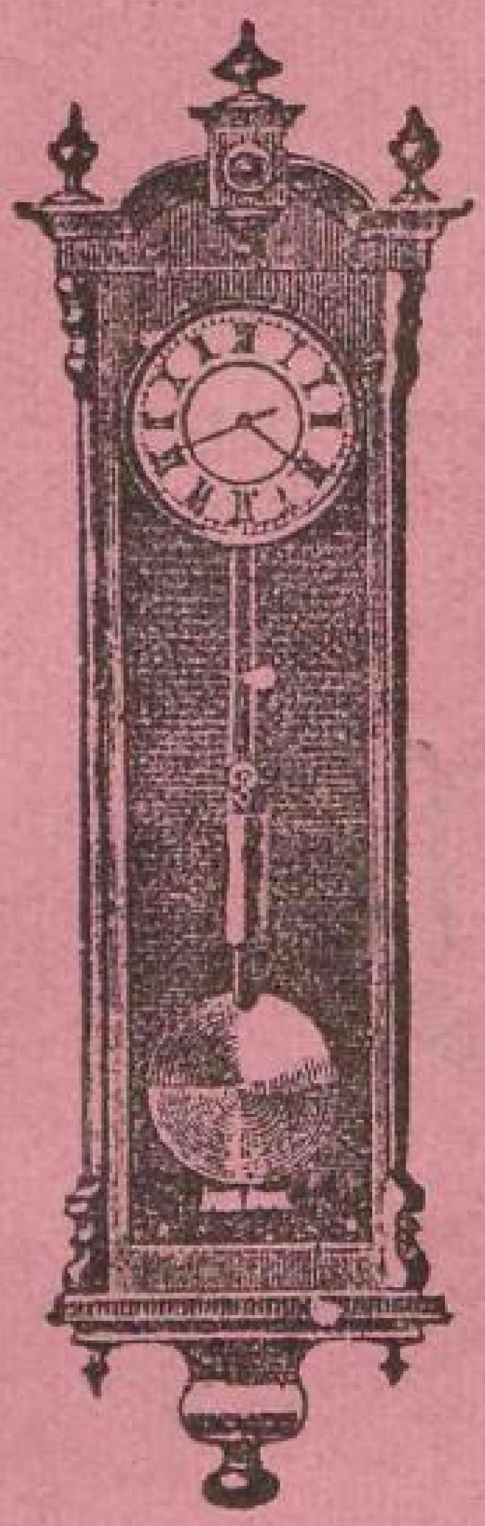

Taschen-Uhren

in Gold-, Silber-, Stahl- u. Nickel-Gehäusen.

Tischuhren, Reiseuhren, Regulatoruhren, Weckeruhren, Schwarzwälderuhren, Salonuhren, Jahresuhren.

Goldwaaren, Silberwaaren,

empfiehlt in **grösster Auswahl** zu den **billigsten Preisen,**

en gros und en détail

Adalb. G. Berg,

Riga, Scheunenstrasse Nr. 18.

NB. **Reparaturen** werden unter Garantie solide und billigst ausgeführt.

J. PARTHUM,

Riga, grosse Königsstrasse Nr. 13.

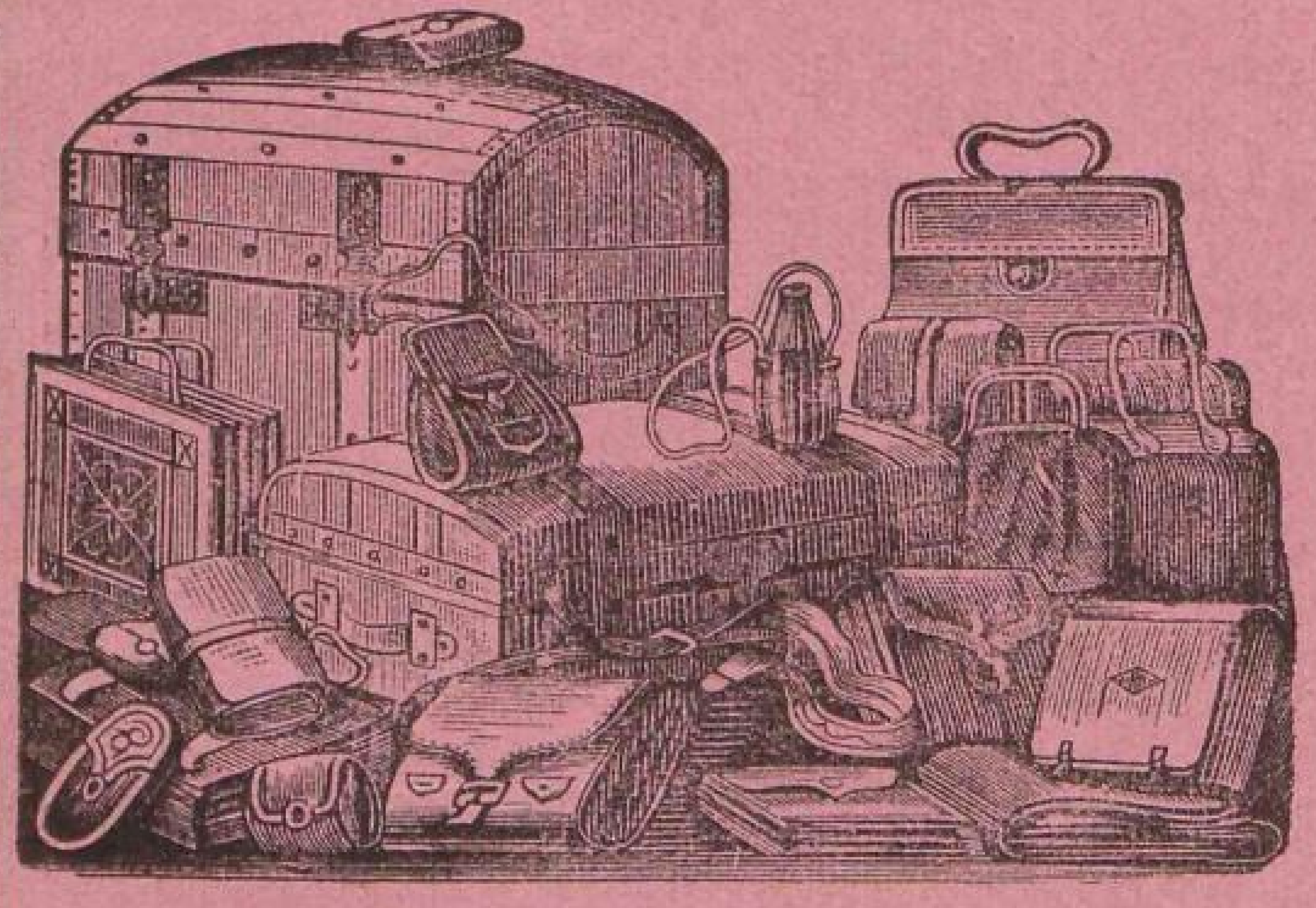

Stets vorräthig in grosser Auswahl:

die fabelhaft leichten Reise-Koffer,
Tschemodans,
Reiseplaids,
Hutpaudel,
Reise-, Courier-, Schul- und Damentaschen etc.
Musterkoffer werden nach Maass angefertigt.

Alle in dieses Fach schlagende Arbeiten werden prompt u. äusserst preiswürdig ausgeführt.

J. PARTHUM.

Prämiiert:
Moskau 1865, Riga 1871,
Wien 1873, Mitau 1875,
Schaulen 1876,
Philadelphia 1876,
Paris 1878, Moskau 1882,

АВГУСТЪ ЛИРА, РИГА.
ФАБРИЧНЫЙ ЗНАКЪ.
ЗАЯВЛЕНЪ ДЕПАРТ. ТОРГОВ. И МАНУФ.

Prämiiert:
Chicago 1893,
Nishny-Nowgorod 1896,
Riga 1899,
Riga 1901. Grand prix
(höchste Auszeichnung).

August Lyra, Riga.

Contobücher- u. Couvert-Fabrik, Druckerei etc.

gegründet 1833.

Saubere und correcte Ausführung von Extra-Anfertigungen.

Lager aller gangbaren Sorten

Geschäfts-Bücher in nur bester Ausführung.

Specialität:

Copirbücher, Notiz-, Poesie- u. Tagebücher,
Geschäfts-, Abreiss- u. Tafel-Kalender,

Briefordner und Registratore,

Schreibunterlagen-, Brief- und **Abreissblocks,**

Acten und **Documenten-Mappen.**

Sämmtliche Schul-Utensilien

in anerkannt bester Qualität.

Couverts und Muster-Beutel,

Monogramm-Prägungen, Blancokarten mit u. ohne Goldschnitt,

Cartonagen und Lederwaaren.

Lager sämmtlicher Schreib- und Zeichenmaterialien.

St. Petersburger und Wiener Broncewaaren,

Wiener und **Offenbacher Lederwaaren** etc., etc.

Besteht seit 1858. Besteht seit 1858.

Actien-Gesellschaft Rigaer Papierfabriken.

Verwaltung in Riga.

Eigene Niederlagen:

Riga: grosse Brauerstrasse Nr. 12, im eigenen Hause.
St. Petersburg: Фонтанка домъ № 68.
Moskau: Покровка домъ Оловянишникова.

Fabriken in Ligat

(gleichnamige, eigene Eisenbahnstation) an der **Pleskau-Rigaer Eisenbahn,** empfiehlt ihre rühmlichst bekannten und in jeder renommirten Schreibwaarenhandlung vorräthigen

superfeinen und feinen **Postpapiere,** | superfeinen, feinfeinen u. feinen **Kanzleipapiere,**

feinfeinen, feinen und gewöhnlichen

Schreibpapiere,

Papiere zu Contobüchern, Akten- u. Heftdeckeln,

Mundstückpapier,

Löschpapier

u. s. w.

Bei genügendem Quantum Anfertigung aller Art Papier.

Schaaff, Wolzonn & Co.,

Bankgeschäft,

Kaufstrasse Nr. 1 part., RIGA, Kaufstrasse Nr. 1 part.

An- und Verkauf von Werthpapieren und Coupons.

Anweisungen und Accreditive auf in- u. ausländische Plätze.

Giro-Einlagen.

Versicherung gegen Amortisation

der I. und II. Prämien-Anleihe, sowie der Adels-Agrar-Prämien-Pfandbriefe.

Haupt-Agentur der Versicherungs-Gesellschaft

„ROSSIJA“.

Echte

Eau de Cologne

von

Johann Maria Farina,

gegenüber d. Jülichplatz,

in **Köln.**

Petersburger

chem. Laboratorium.

Blumen-Eau de Cologne

von Broeard & Co.,

Köhlers Wasser.

Leichner's

Fettpuder, Hermelinpuder, Goldhaarwasser, Fettschminken, Eau de Lys, Haarfarbe etc.

F. Wolff & Sohn,

Karlsruhe.

Parfümerien, Puder, Toilette-Seifen.

Kaloderma,

(Glycerin-Honig-Crême).

Odonta (Zahnwasser).

Адольфъ Веттерихъ,

владѣлецъ **Г. Рунке,**

складъ аптекарск. товаровъ и красокъ

оптомъ и въ розницу.

Плавучая ул. № 13, **РИГА,** въ собств. домѣ.

Складъ всѣхъ химич. продукт. и произрастаній.

Adolf Wetterich,

Riga, Schwimmstr. Nr. 13.

Odol, das Beste für die Zähne.

Feinste

Parfümerien

von

Houbigant, Paris,

Ed. Pinaud, Paris.

Lohse's

Maiglöckchen, Syringa,
Heliotrope blanc,
La Violetta Muguet,
Edelveilchen etc.,
Eau de Lys, Poudre de Lys,
Toiletten-Wasser, Sachets,
Toilettenseifen,
Mund- und Kopfwasser.

F. A. Sargs Sohn & Co.,

Wien:

Glycerin-Präparate,

Toilette-Seifen, Kalodont,

Glycerin-Crême etc. etc.

Feinste

Parfümerien

J. & E. Atkinson, London,

Roger & Gallet, Paris.

Reval 1897: Grosse gold. Medaille.

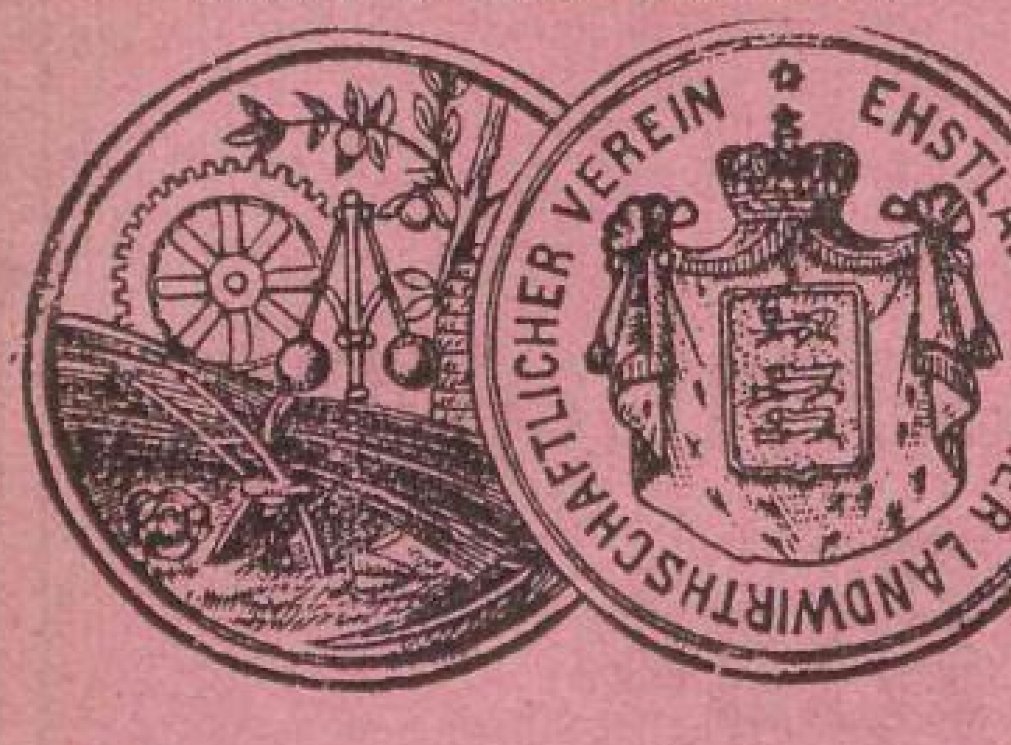

Jubiläums-Ausstellung
Riga 1901.
Goldene Medaille.

Moskau 1872: Goldene Medaille.

Georg Thalheim — Riga,

Riga 1883: Silberne Medaille.

Riga 1888: Goldene Medaille.

etablirt seit 1860,

empfiehlt aus den eigenen Fabriken unter obenstehender Schutzmarke:

Wagenschmiere,

Siegellack u. Flaschenharze

(in allen Farben, Qualitäten, Formaten u. Packungen),

Brauerpech, Harzöle,

Schwerspath, Leichtspath etc. etc.

in feinster cylindrirter Mahlung,

ausserdem sein **Engros-Lager** von

Rohmaterialien

für Seifensiedereien, Eisengiessereien, Tuch-, Glas-, Papier-, Zündholz- und Lack-Fabriken etc., als:

französisches und amerikanisches Harz,

Cochin- und Ceylon-Cocosöl, Lagos-Palmöl, caustische, calcinirte u. crystallisirte Soda, Solvay-Soda, Wasserglas, Talcum, Alaun, Chlorkalk, Antichlor, Kaolin (China-Clay), **Mennige, Rohschwefel, Paraffin, holländischen Pfeifenthon, Kupfervitriol, Galipot, Schellack, Alabaster, Zinnober, schottisches,** russisches und englisches **Gusseisen, Giesserei-Coaks, Schmiede-** und **Maschinenkohlen** etc. etc. und übernimmt in diesen Artikeln successive Lieferungen ganzen Jahresbedarfs für genannte Industrien.

Baumaterialien,

als: **echt Patent-Portland-Cement, Feuerthon und Feuerziegel, feuerfeste Dachpappe, Steinkohlentheer. Franz. Ocker, Goldocker, franz. und engl. Braunroth.**

General-Vertretung

der **Pharmaceutischen Handelsgesellschaft** in **St. Petersburg,** für den Verkauf von **metallischem Quecksilber, Kali chloricum (Bertholetsalz).**

Adresse: **Georg Thalheim, Riga.** Comptoir: grosse Schlossstrasse Nr. 16, im eigenen Hause.

Moskau 1882: Silberne Medaille.

Paris 1878: Silberne Medaille.

Wien 1873.

Verdienst-Griwa 1883.

Wien 1873.

Medaille.

Griwa 1883.

Goldene Mitau 1875

Medaille.

Mitau 1875.

Silberne

Medaille.

Riga 1880: Silberne Medaille.

Philadelphia 1876: Bronce-Medaille.

Riga 1871: Silberne Medaille.

Schaulen 1876: gold. Med.

„RUSSIA“

Fahrradwerke und Automobilfabrik

A. Leutner & Co., Riga,

Alexanderstrasse Nr. 129/31

empfehlen ihre als vorzüglich anerkannten

„RUSSIA“-Fahrräder unter vollster Garantie.

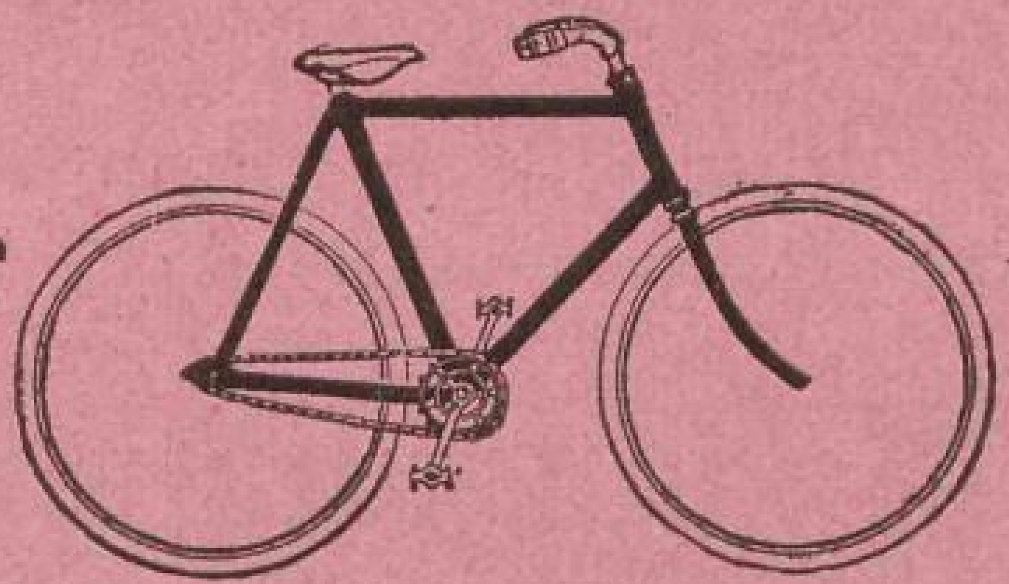

Automobile und Motorboote von 6—40 HP, neuester Konstruktion, in jeder gewünschten Ausstattung.

„RUSSIA“-Freilauf-Bremsnabe z. Pat. angemeld. lt. Schutzsch. Nr. 24761; kann in jedes Fahrrad, ohne Unterschied des Fabrikats, eingestellt werden.

Kinderwagen modernster Form und Ausstattung.

Spazierstöcke aus Ia natlosem Nickel-Stahlrohr.

Jagdgewehre, Revolver und Pistolen von garantierter Schusspräzision, sowie sämtliches

Jagdzubehör in grösster Auswahl.

Reparaturen an Fahrrädern und Motorfahrzeugen werden ohne Unterschied des Fabrikats prompt und sachgemäss ausgeführt.

Wichtig für Fahrrad-Fabrikanten sind die Halbfabrikate, als: **Sätze, Lenkstangen, Felgen, Speichen** etc. wie auch sämtl. **Fahrrad-Zubehör.**

Kataloge gratis und franko.

Niederlagen: **Riga,** Theaterboulevard Nr. 7.
Moskau, Neglinny Projesd Nr. 15.
Warschau, Senatorskaja Nr. 29.

Goldene Medaille:
Nishny-Nowgorod 1896.
Ehrenpreis der Rigaer Jubiläums-Ausstellung 1901.
Goldene Medaillen: Jurjew 1893, Reval 1896, Kiew 1897, St. Petersburg 1898, Dwinsk 1903.

AUSSTELLUNG VON OEFEN

Riga

Theater-Boulevard Nr. 11.

Glasirte und unglasirte

Ofen-Kacheln,

Oefen und Kamine,

Majolica-Oefen, -Kamine etc.

Stuccatur-Gyps,
Dünger-Gyps,
Alabaster- (Bildhauer-) Gyps,

Prima Schlämmkreide

empfiehlt die

Gyps-, Schlämmkreide-, Ofen- und Thonwaaren-Fabrik

Zelm & Boehm,

Riga, Theater-Boulevard Nr. 11.

EHRENGESCHENKE
Sr. MAJ. d. KAIS. FRANZ JOSEF I. v. ÖSTERREICH.
1892. 1893.

Ehrengeschenk Sr. Maj. d. Kaisers v. Russland Nicolai II 1896.

Telephon
Nr. 108.

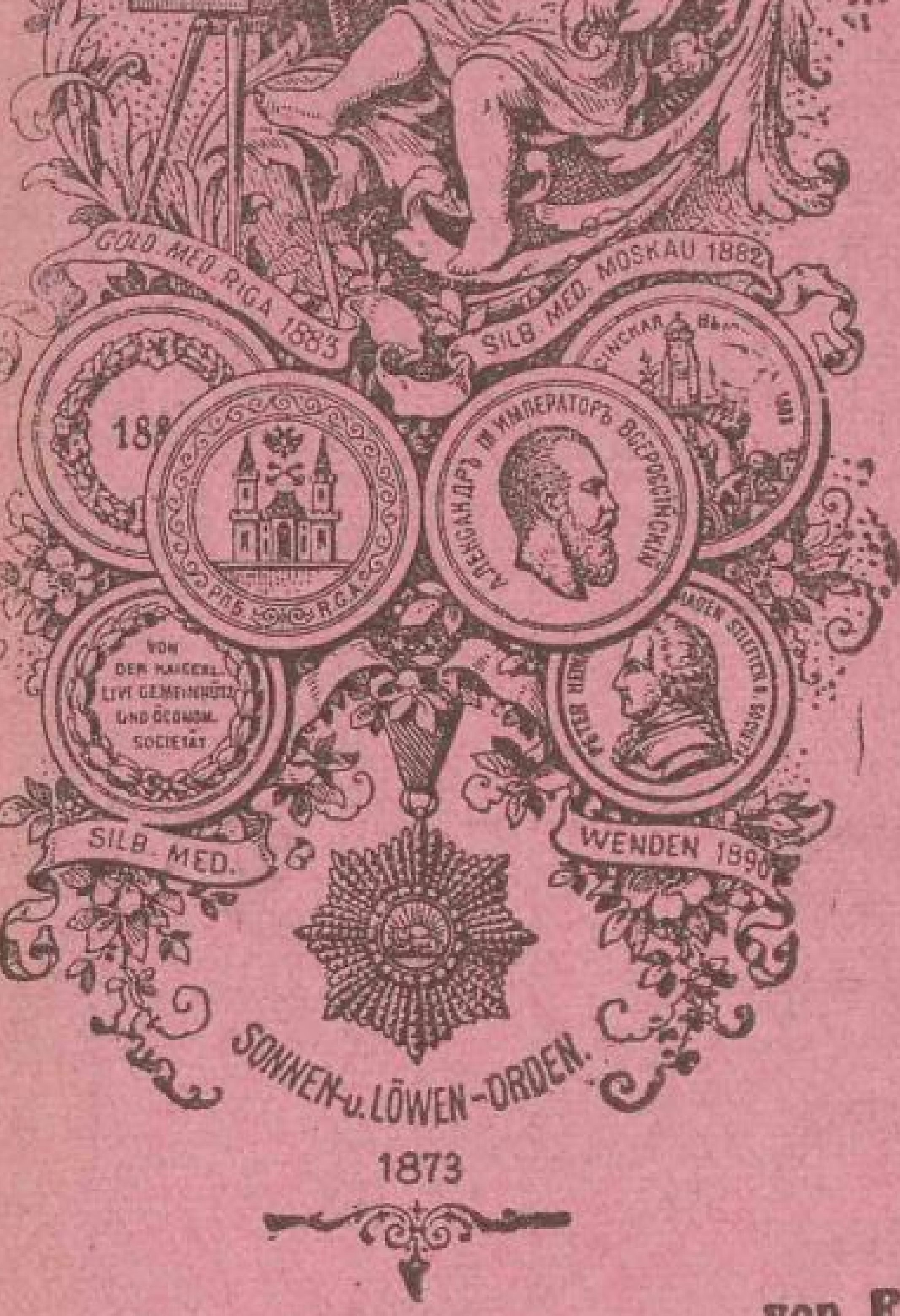

Rigaer Jubiläums-Ausstellung 1901: Goldene Medaille.

Photographisch-artistisches Atelier

C. Schulz.

(Besteht seit 1856.)

Nikolai-Boulevard Nr. 3, RIGA, neben dem Schützengarten,

Filialen: Jurjew, Libau, Majorenhof,

empfiehlt sich zur Herstellung von

Gruppen Portraits und Vergrösserungen

in jedem gewünschten modernen Verfahren.

Bestellungen zwecks Aufnahme

von **Fabriken, Innenaufnahmen, Villen** etc. werden jederzeit prompt erledigt, ebenso Reproductionen und Rahmungen sauber und preiswerth geliefert.

Ansichtspostkarten in grosser Auswahl.

Neu! Schmucksachen in Semi-Emaille Neu!

Silberne Medaille

der Rig. Jub.-Ausst. 1901.

Goldene Medaille der Rigaer

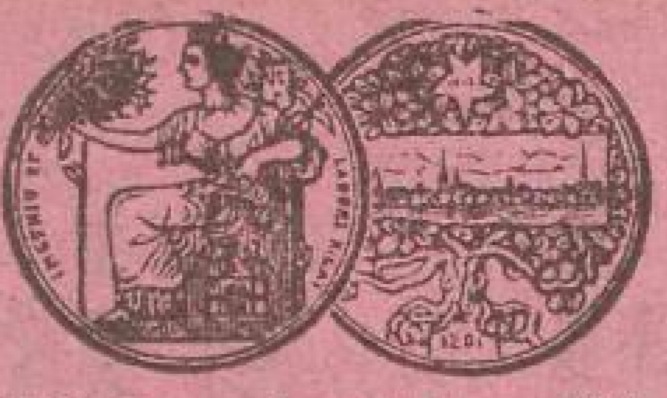

Jubiläums-Ausstellung 1901.

Silberne Medaille der

St. Joh.-Gilde Riga 1901.

Riga 1883

Silberne Medaille.

Metallwaren-Fabrik.

Ornamente. Figuralische Treib-arbeiten.

Jurjew 1898.

Bierausschank-Apparate

in praktischer und modernster Ausführung.

Massen-Fabrikation.

Grosse Auswahl
sowie
beständiges Lager
von

Eisschränken u. Buffets,

Spül- u. Aufwaschtischen.

Rein-Aluminium-Kochgeschirr.

Komplette
Küchen-Einrichtungen.

Metall-Druckwaren
in allen Metallen.

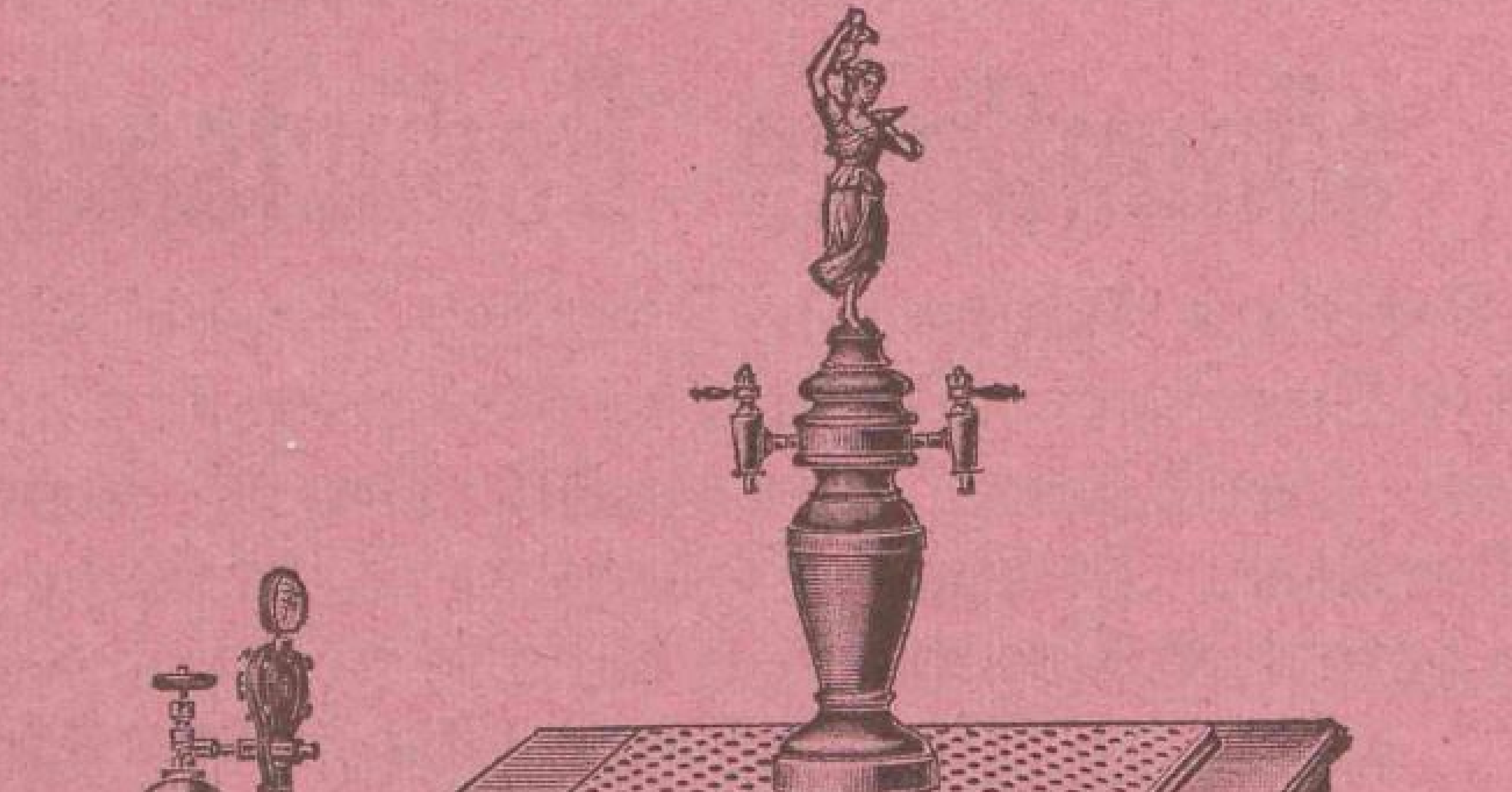

Badeeinrichtungen
in allen Systemen.

Praktisch erprobte Ventilationsanlagen.

Ferdinand Seidler,

Amts-Klempnermeister,

Riga, Nikolaistrasse Nr. 37. Telefon Nr. 1080.

Gegründet 1881.

Kataloge gratis und franko.

A. Sukki, Riga,

Kalkstrasse Nr. 15, im eigenen Hause.

Stahlwaaren-Handlung und Magazin für

Küchengeräthe

empfiehlt in reichlichster Auswahl und zu **mässigsten Preisen**

sämmtliche Bedarfsartikel

für Barbiere, Bildhauer, Böttcher, Buchbinder, Bürstenbinder, Conditoren, Drechsler, Fleischer, Friseure, Gärtner, Glaser, Gasthäuser, Klempner, Köche, Maler, Maurer, Mechaniker, Sattler, Schlosser, Schmiede, Schneider, Schuhmacher, Stellmacher, Tapezierer, Uhrmacher, Waschanstalten, Zimmerleute **(Baubeschläge!)**;

für Haus- und Kücheneinrichtungen:

eiserne Betten, Waschgestelle, emaillirte Eimer, Kannen und Kochgeschirre in bester Qualität, vernickelte Kaffee- und Theemaschinen, Kaffee- und Theekannen, Services, Bestecke u. Garnituren, echt deutsche Reinnickelgeschirre, Eis- und Fliegenschränke, Balance-, Tafel- und Federwaagen, Solinger und Fiskars Messerwaaren, Holzspalter, Fleischhackmaschinen, Weihnachtsartikel (Baumschmuck, Gesellschaftsspiele etc.), Sommerspiele (Croquet, Lawn Tennis etc.), Benzin- und Spiritus-Kochapparate, Petroleumküchen, Schlittschuhe und Angelgeräthe, Werkzeugkasten (für Brandmalerei, Buchbinderei, Kerbschnitzerei, Laubsägearbeiten etc.)

Permanente Ausstellung für Geschenke.

☛ **Bei Bezug ganzer Ausstattungen wird ein Rabatt gewährt.**

Telephon Nr. 327.

Telegramm-Adresse: „Mercur“.

Gustav Schwarz & Co., Riga,

Marstallstrasse Nr. 9.

Vertreter der:

Makejewschen Stahlwerke
für Roheisen, Sorteneisen etc.

Gesellschaft für Thonwaarenfabrikation in Borowitschi
für Feuerziegel, Chamotte, Thon etc.

Ohlendorff'schen Guano-Werke
für Superphosphat.

Leeds Phosphate-Werke
für Thomasmehl.

Saratower Knochenmehl u. Leim-Fabriken A.-G,

Russ. Anilinfarbenfabrik Leopold Cassella & Co., Frankfurt a/M., Riga.

Ifö-Kaolin- und Chamottefabriken A. G. Bramölla
f. Kaolin, feuerfeste Ziegel, Chamotte etc.

Engros-Lager von:

schmiedeeisernen Gas- u. Wasserleitungsröhren,

engl., amerikan. und schwedischen Schleifsteinen,

Maschinen- und Zylinderölen,

Leroy'scher Wärmeschutzmasse,

„Remanit“, Isoliermasse aus karbonisierter Seide.

Graphitschmelztiegeln,

Chinaclay für die Papier- u. Porzellanfabrikation,

Krupp'schem Werkzeugstahl etc.,

Armaturen für Gas-, Wasser- und Dampfleitungen.

Technische Abteilung.

Vertreter der Firmen:

H. Schaffstaedt, Giessen.
Specialität: **Speisewasser-Gegenstrom-Vorwärmer, Gegenstromapparate** für Badeeinrichtungen, compl. Einrichtung von Arbeiterbädern etc. etc.

Alfred Gutmann, Hamburg — Moskau.
Specialität: **Aufzüge** f. Personen- u. Warenbeförderung.
Sandstrahlgebläse.

Patent **Carl Wegener. Automatische absolut rauchlose** und **kohlensparende Dampfkessel-Feuerung.**

Saug-Generatorgasanlagen.

Beilage der Buchhandlung J. A. Frey, Riga, Königsstrasse Nr. 28: Stadtplan von Riga.

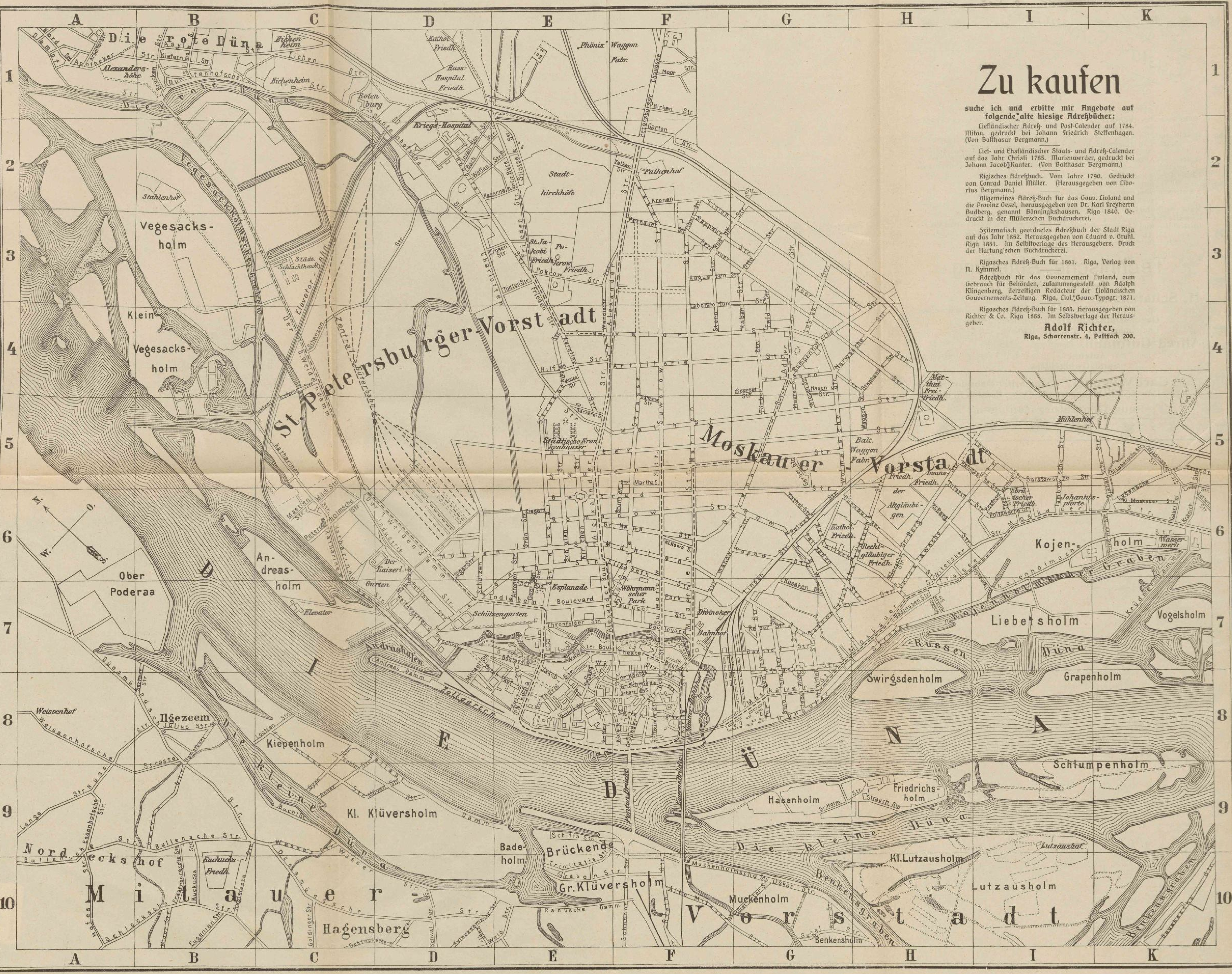

Zu kaufen

suche ich und erbitte mir Angebote auf folgende alte hiesige Adreßbücher:

Liefländischer Adreß- und Post-Calender auf 1784. Mitau, gedruckt bei Johann Friedrich Steffenhagen. (Von Balthasar Bergmann.)

Lief- und Ehstländischer Staats- und Adreß-Calender auf das Jahr Christi 1785. Marienwerder, gedruckt bei Johann Jacob Kanter. (Von Balthasar Bergmann.)

Rigisches Adreßbuch. Vom Jahre 1790. Gedruckt von Conrad Daniel Müller. (Herausgegeben von Liborius Bergmann.)

Allgemeines Adreß-Buch für das Gouv. Livland und die Provinz Oesel, herausgegeben von Dr. Karl Freyherrn Budberg, genannt Bönningkshausen. Riga 1840. Gedruckt in der Müllerschen Buchdruckerei.

Systematisch geordnetes Adreßbuch der Stadt Riga auf das Jahr 1852. Herausgegeben von Eduard v. Gruhl. Riga 1851. Im Selbstverlage des Herausgebers. Druck der Hartung'schen Buchdruckerei.

Rigasches Adreß-Buch für 1861. Riga, Verlag von N. Kymmel.

Adreßbuch für das Gouvernement Livland, zum Gebrauch für Behörden, zusammengestellt von Adolph Klingenberg, derzeitigen Redacteur der Livländischen Gouvernements-Zeitung. Riga, Livl. Gouv.-Typogr. 1871.

Rigasches Adreß-Buch für 1885. Herausgegeben von Richter & Co. Riga 1885. Im Selbstverlage der Herausgeber.

Adolf Richter,
Riga, Scharrenstr. 4, Postfach 200.

1

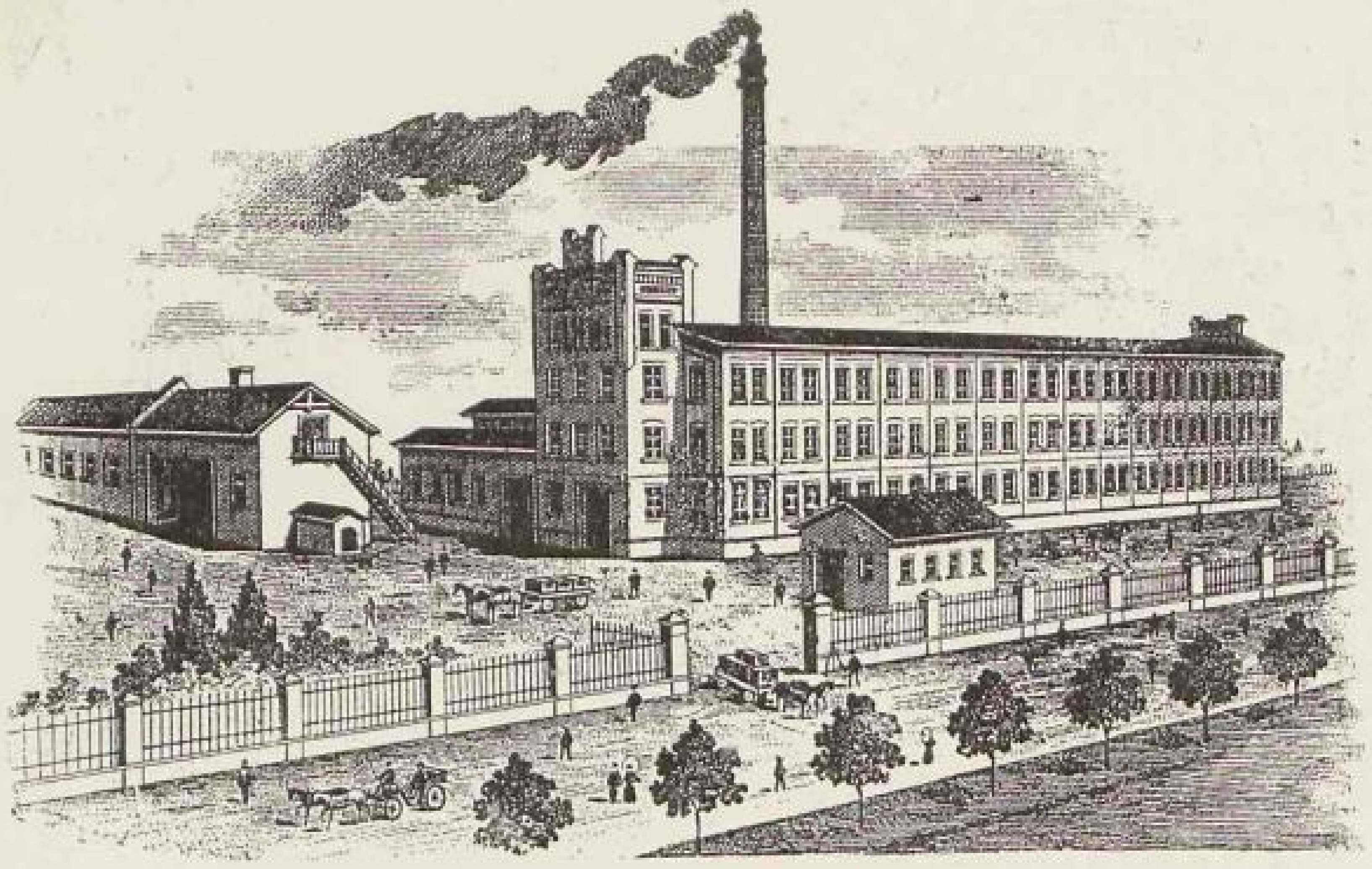

Chromo- und Kunstdruck-Papier-Fabrik

Telegramm-Adresse: **Miedtke, Riga.**

Fabrik- Marke.

O. Miedtke, Riga,

Champêtresche Strasse № 36.

Chromopapiere und Chromocartons für Etiquetten, Placate und anderen lithographischen Vielfarbendruck.

Kunstdruckpapiere für feinen Werkdruck, Kataloge, Preislisten, Wein- und Speise-Karten und für sonstigen feinen typographischen, auch mehrfarbigen Druck, speziell mit autotypischen Clichés.

Glacé- und Vorsatzpapier für Cartonnagen, Buchbinderarbeiten etc.

Glanzpapiere. ❉ ❉ ❉

Albumpapiere. ❉ ❉ ❉

Leder-Imitationen und Moiré-Papier.

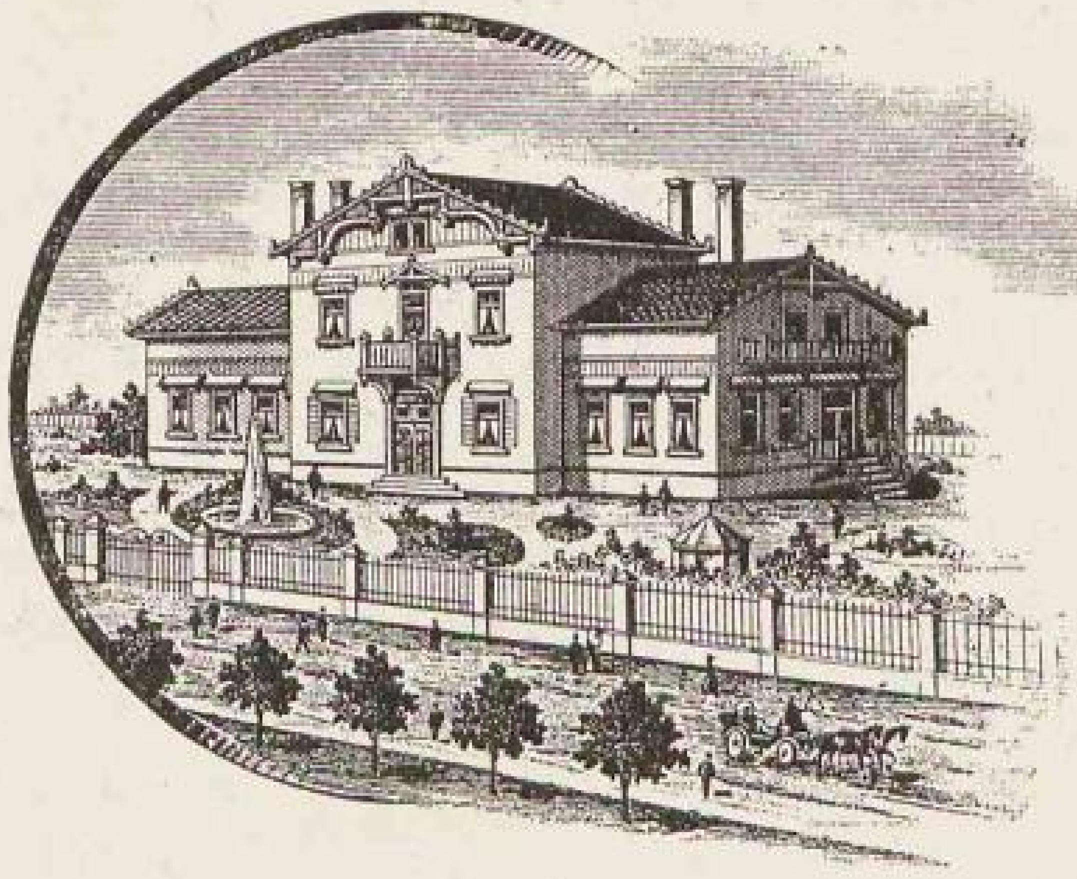

Хромолитографская бумага и картонъ

для этикетовъ, плакатовъ и другихъ литографскихъ работъ, для печатанія многими красками.

Художественно-печатная бумага

для книгъ изящнаго изданія, каталоговъ, прейсъ-курантовъ, винныхъ и меню-карточекъ и для всякаго типографскаго печатанія многими красками спеціально автотипическими клише.

Атласная бумага.

Глянцевитая и другая спеціальная бумага

для картонажныхъ и переплетныхъ работъ.

Кожаная бумага и бумага „Moiré“.

Бумага для альбомовъ.

Ruscheweyh-Tisch

bis 12 Meter Länge.

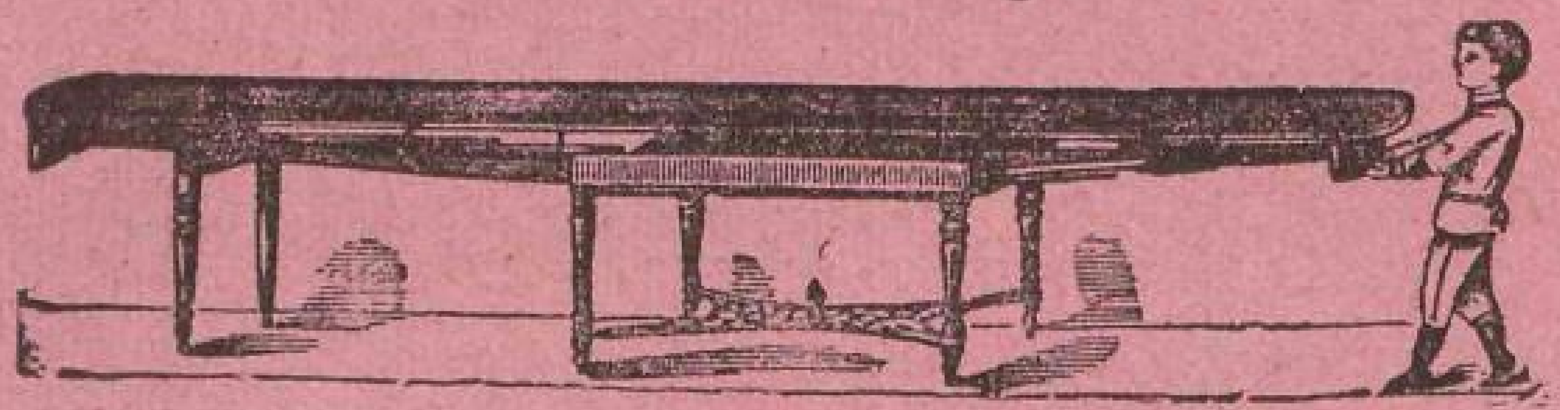

R. BERGMANN,

Möbel- und Spiegel-Magazin

RIGA, Wallstr. Nr. 20, Ecke der Kalkstr., Telephon Nr. 812,

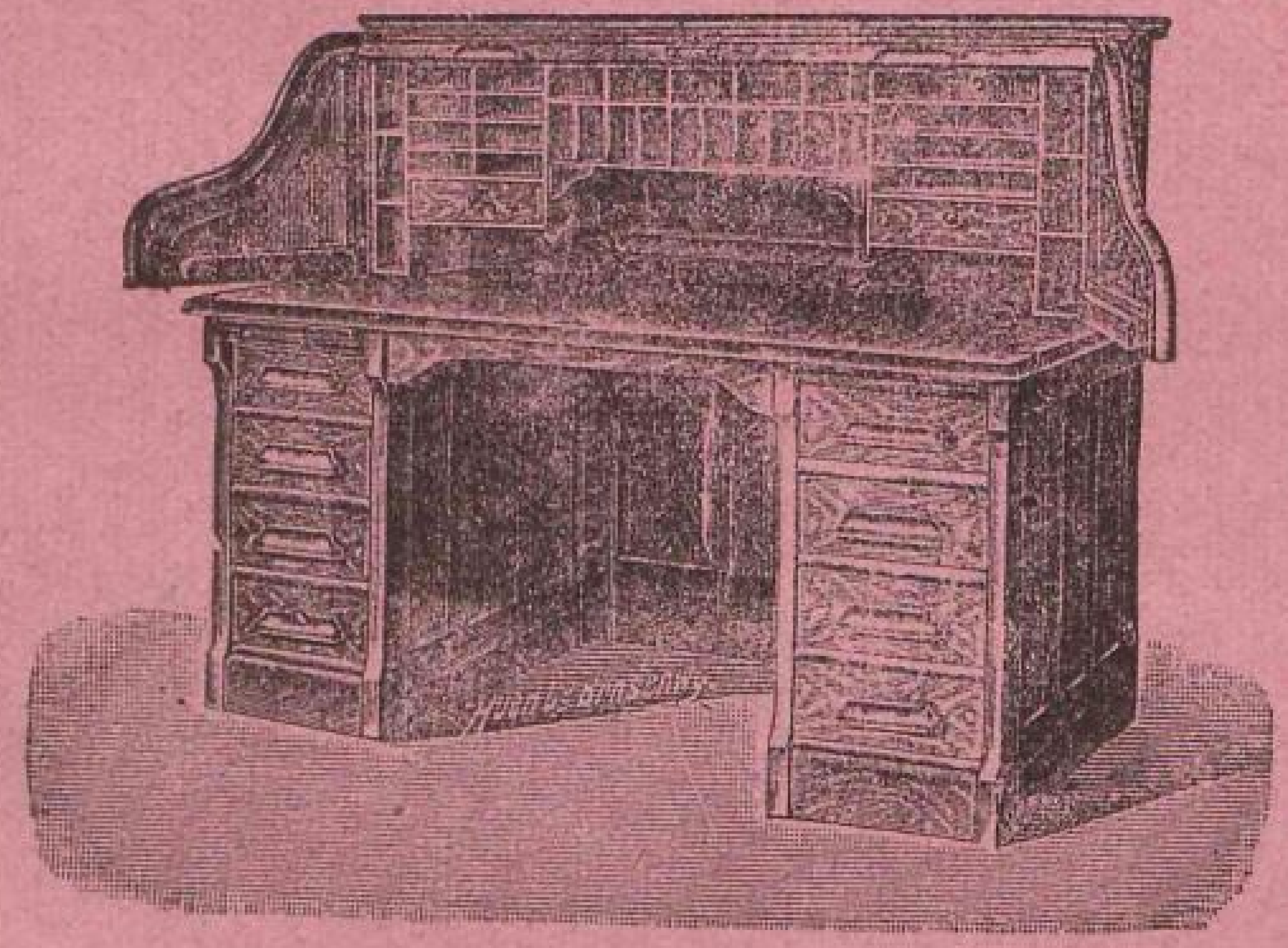

begründet 1876.

Fabrik: **Sassenhof,**

Kalnezeemsche Str. Nr. 104.

Telephon Nr. 3042.

Hygienische

Patent-Reform-Matratzen.

Desinfections-Anstalt

für mottige Möbel,

Teppiche, Portieren, Pelze, Kleider etc.

Der Mode-Bazar Louis Thal

empfiehlt seine grosse Auswahl in

Modewaaren u. Herrenartikeln.

Spitzen, Bänder,
Schleier, Strümpfe, Besätze,
Gazestoffe, Unter- u. Oberröcke,
Blousen etc.

Cravatten, Wäsche,
Chemisettes- u. Aermel-Knöpfe,
Hüte, Träger, Tricotagen,
Kragen, Manschetten etc.

Sonnen- und Regenschirme.

Parfümerien

französisches, englisches und russisches Fabrikat in reichhaltiger Auswahl
empfiehlt

Der Mode-Bazar Louis Thal,

RIGA, Kalkstrasse Nr. 9.

Фабрика сигаръ и табаку

Лео Виссоръ,

РИГА.

Главный складъ: Известковая ул. 24. **Отдѣленія:** Театральный бульваръ № 10.

Фабрика основана въ 1860 году.

Cigarren- und Tabaks-Fabrik

Leo Wissor, Riga.

Haupt-Niederlage: Kalkstrasse N. 24. **Filiale** Theater-Boulevard Nr. 10.

Die Fabrik ist begründet 1860.

Wallstr.
Nr. 15.

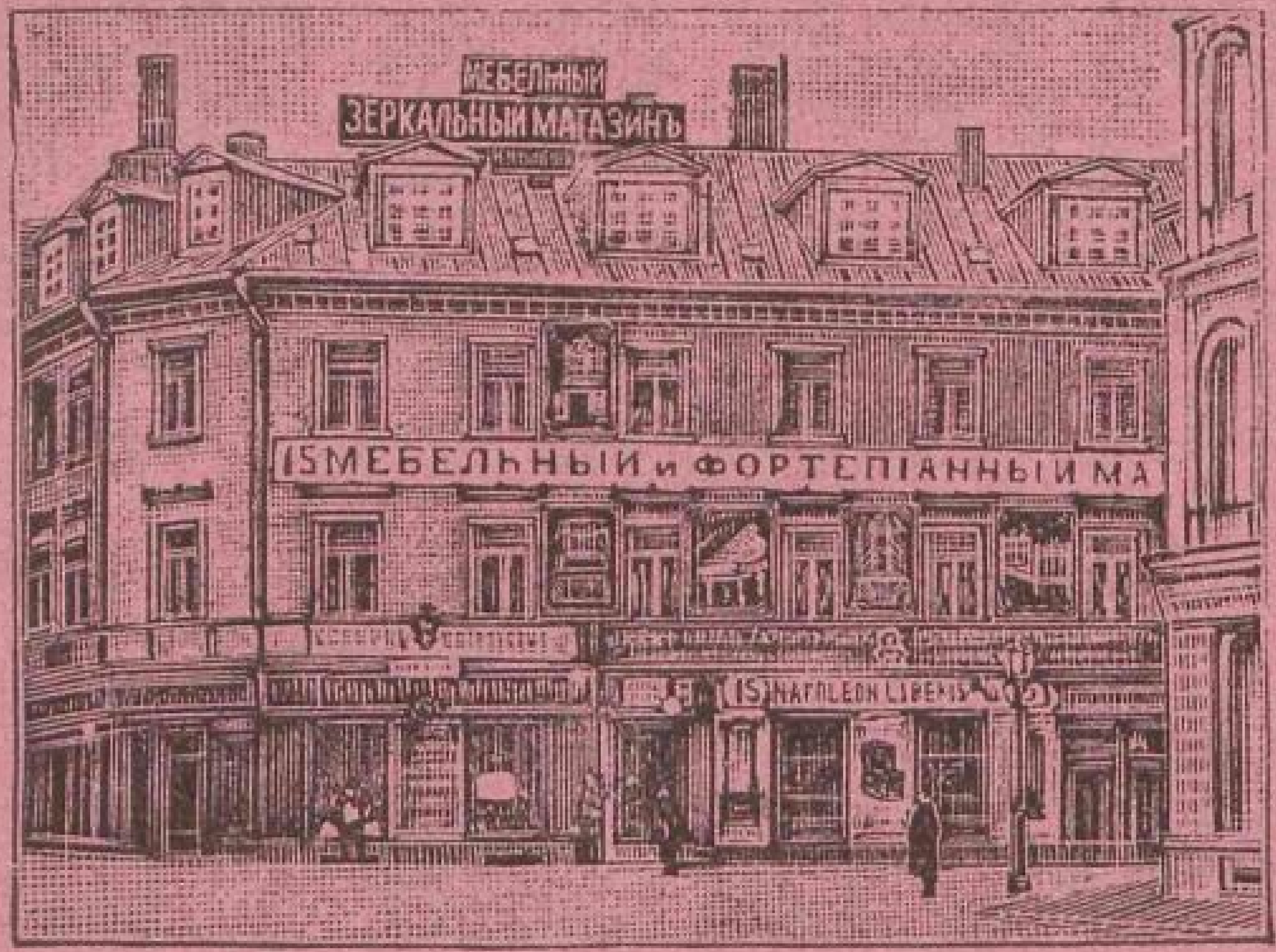

Telephon
1486.

Möbel-Magazin
Napoleon Liberis, Riga.

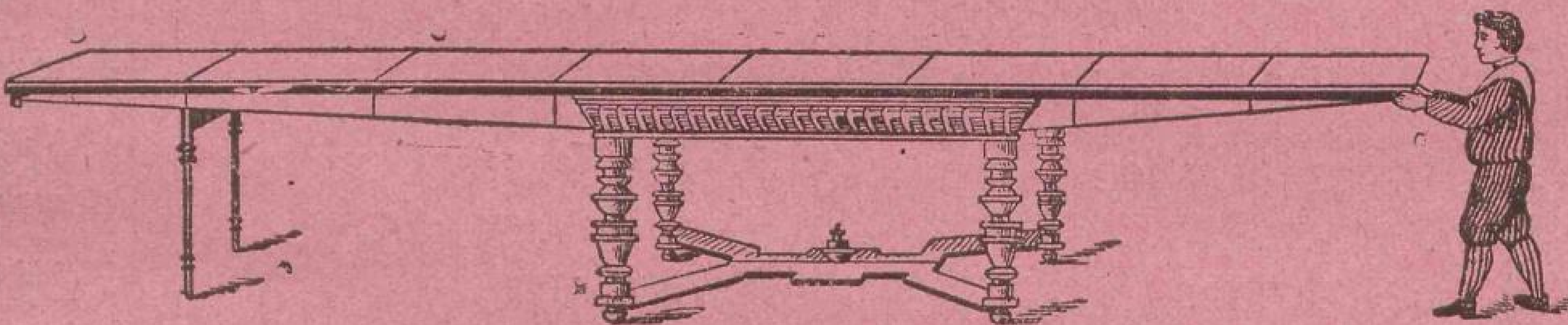

Komplette Zimmereinrichtungen
in Eichen, Nuss, Mahagoni u. Grau-Ahorn.

Ausführung von
Tapezier- und Dekorations-Arbeiten.

Grosse Auswahl von
Oelgemälden
der berühmtesten Künstler und anderen verschiedenen Bildern.

Grosses Lager von
Wiener Möbel
ausländischer und hiesiger Fabrikation.

Grosse Auswahl von
Nickel- und eisernen Betten.
Ausländ. Fourniere u. Holz in grosser Auswahl.

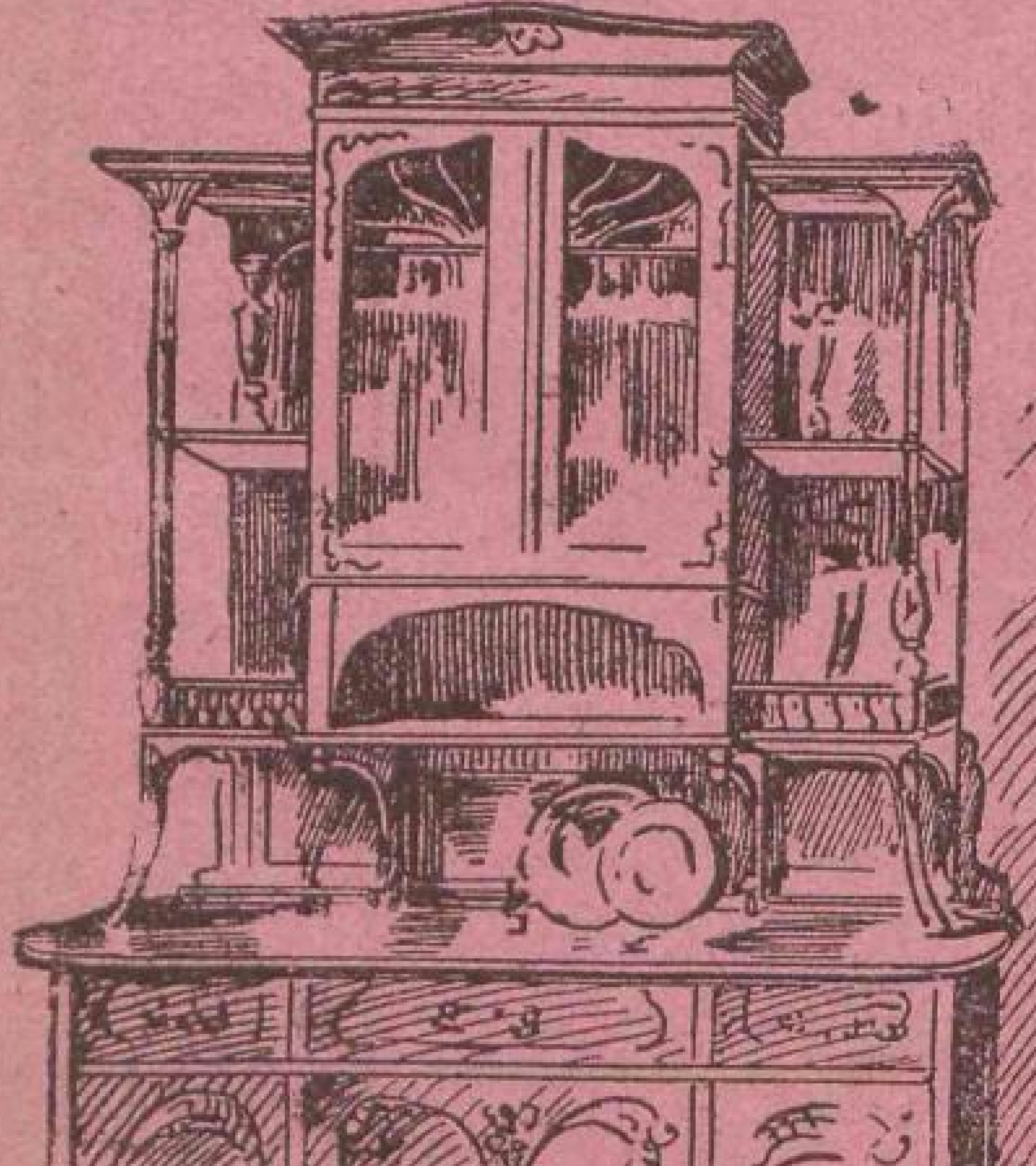

Klaviere ausländischer u. hiesiger Firmen sowohl zum Verkauf als auch zur Miethe.

Besteht seit 1861.

Conditorei und Café

G. Th. Reiner,

RIGA,

grosse Sünderstr. Nr. 4,

Telephon 1354,

Grosse Torten,
Pyramiden,
Gefrorenes,
Crêmes, Gelées.

Dessertconfect,
Chocoladenconfect,
Chocolade in Tafeln,
Cacaopulver.

Cartonnagen,
Bonbonnièren,
Attrapen
in grosser Auswahl.

Thee
von J. N. Filippow,
Moscau,
das ℔ von 160 Kop. an.

Kleine Dessertkuchen,
Thee-Backwerk,
Macaronen,
Cakes, Bisquits.

Marcipan,
Glas-Früchte u. Säfte,
Marmeladen,
Caramellen,

Thee, Kaffee,
Chocolade, Bouillon,
Milch, Selters,
Butterbröte.

Prima Tafelbutter
aus der
Molkerei Kuckschen
(Kurland).

W. Brockhausen & Co.,

Mechanische Weberei und Corsetfabrik,

Telephon № 1890. Telephon № 1890.

Fabrik:

Thorensberg, grosse Altonaerstr. Nr. 8,

Niederlage:

Nr. 16, Scheunenstrasse Nr. 16,

gegenüber der Gildstubenstrasse,

fertigen u. empfehlen alle Arten **Reform- u. Gesundheits-Corsets** in jeder Preislage unter Garantie tadellosen Sitzes u. elegantester Ausführung, besonders **Zwickel-Corsets mit gerader Front,** nur hochmoderne Façons, sowohl aus ihren eigenen, rühmlichst bekannten uni-Stoffen, als auch aus eleganten, brochirten (geblümten).

Reichste Auswahl. Civile Preise.

Sendungen nach auswärts werden gegen Postnachnahme reell u. prompt ausgeführt.

J. Klaus

Militär-Garderobengeschäft

Alexanderstrasse 18.

Telephon Nr. 2045.

Riga 1901

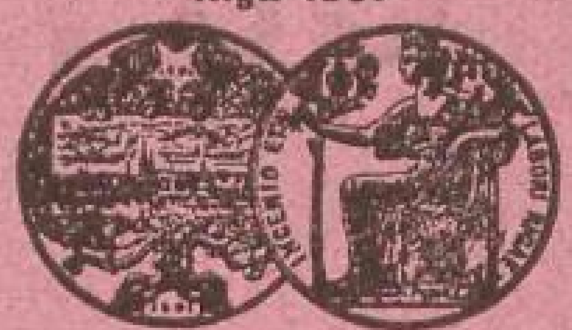

Silberne Medaille.

Paris 1904

Goldene Medaille.

J. Swaigsne, Riga,

gr. ~~Pferdestrasse Nr. 17.~~ gr. Newastrasse № 10. ❋ Telephon Nr. 576.

Mechanische Werkstatt und Special-Anstalt

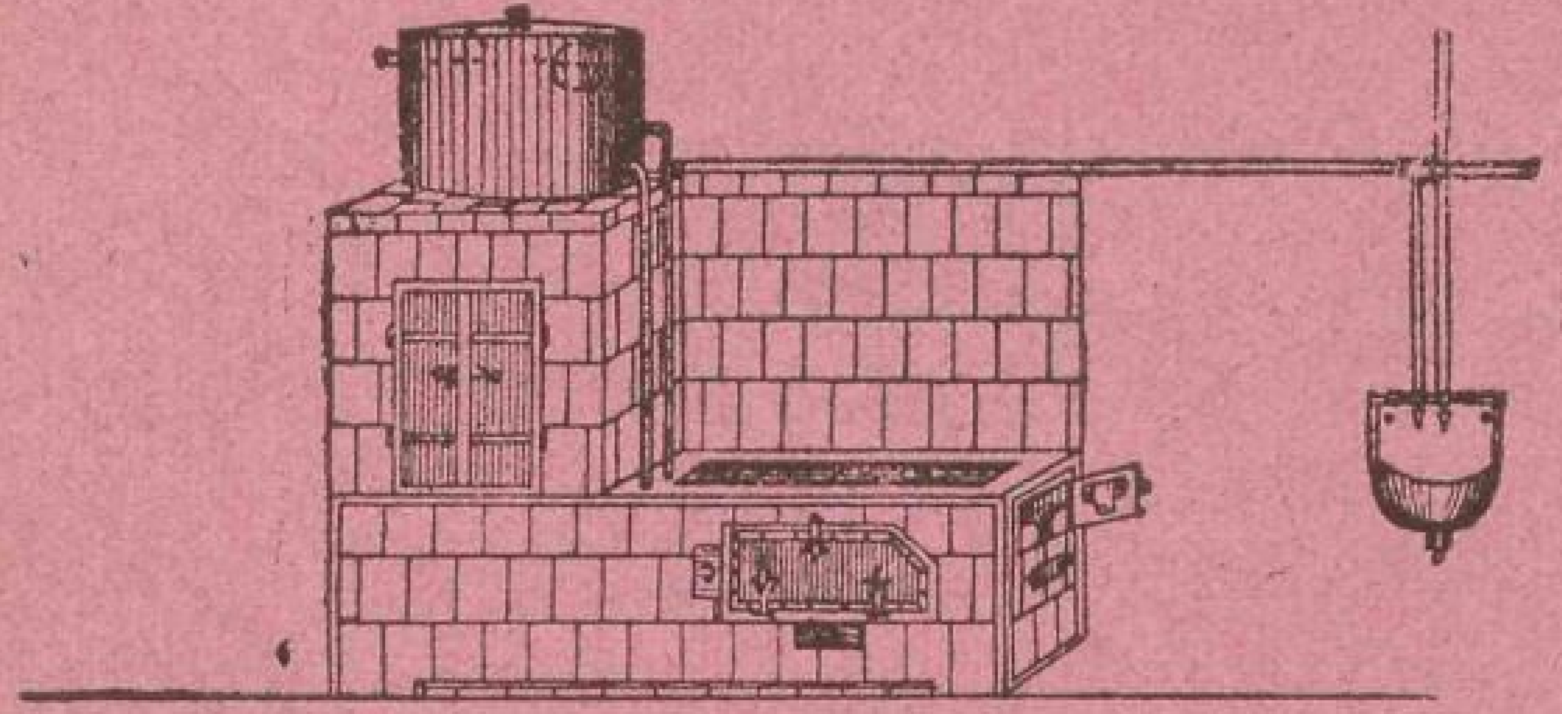

zur Anfertigung und Einrichtung patent.
Plieten und **Sparheizvorrichtungen**

„Poljsa",

patent. **Wasserkoch-Apparate**

„Tschudo"

für Privatwohnungen (Badezimmer), Theehäuser, Tracteure, Restaurants, Kasernen, Badestuben, Kwasfabriken, Waschanstalten, u. s. w., u. s. w.

50–75% Holzersparniss.

K. M. Birk, Riga,

Wallstrasse Nr. 16.

Möbel- und Spiegel-Magazin.

Lager fertiger Möbel in jeder Holz- und Stilart.

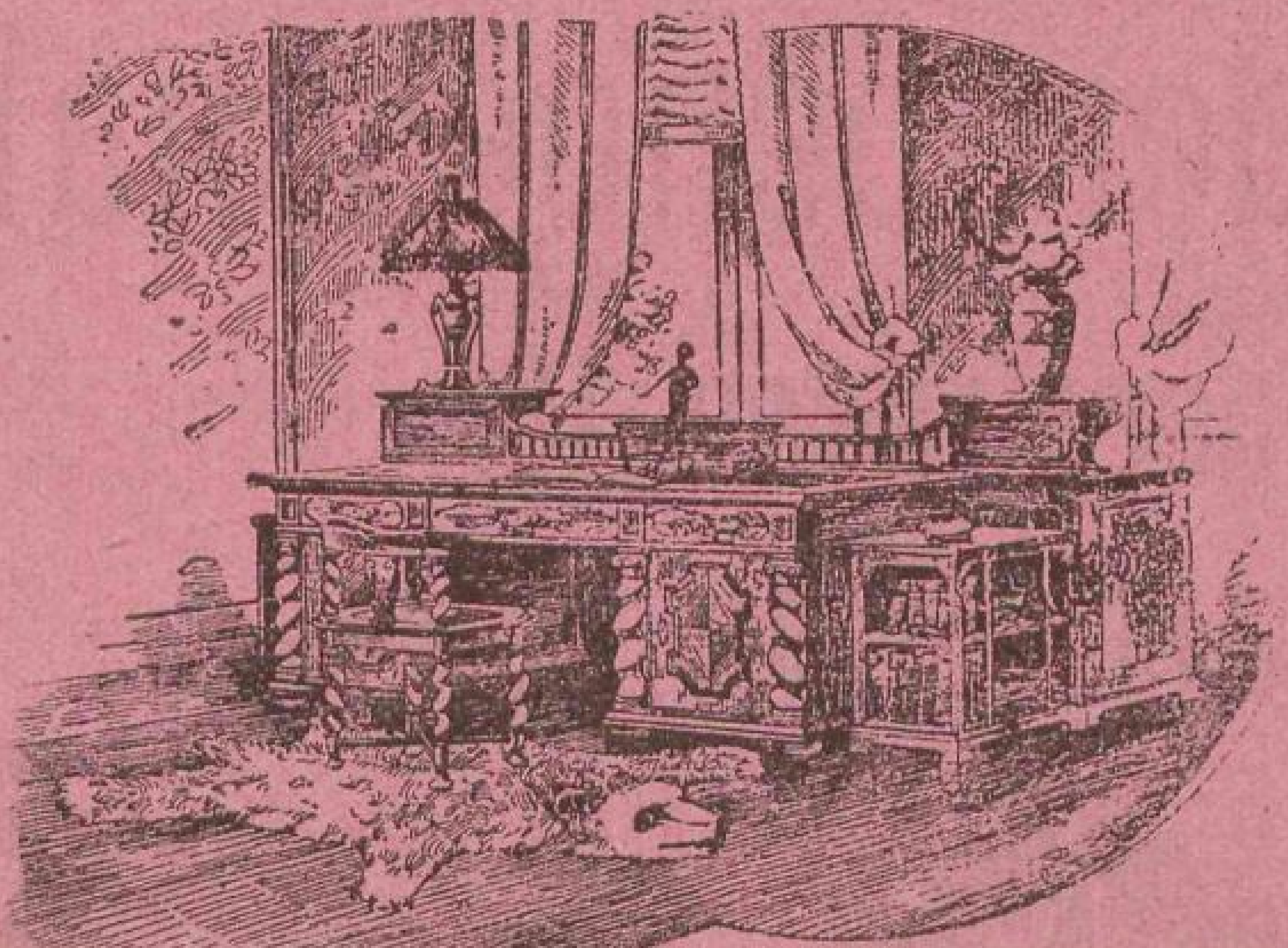

Bestellungen nach den neuesten Zeichnungen werden prompt u. sauber ausgeführt.

Lager, Tischler- und Tapezierer-Werkstätte,

Gr. Jakobsstr. Nr. 3,
nahe der Börse.

Verkauf vom Lager dortselbst.

Bestellungen werden angenommen

W. Hoffmann, vormals J. H. Lucht,

Telephon 919. Steinstr. 15. **RIGA,** Steinstr. 15, Telephon 919.

Baumaterialien-,

Fensterglas- und Eisenwaaren-Niederlage

empfiehlt

sämmtliches Maurer-, Töpfer-, Glaser- und Schmiede-Material

als:

Ziegel, Kalk, Gyps, Cement, Lehm, Grand, Dachpappe, Latten, Nägel, Thonröhren, Pergel, Feuerthon, Schmiedekohlen, Theer, Christol, Firniss, Carbolineum, Wagenschmiere, Kreide, Kacheln, Bratöfen, Plieten, Plietenthüren, Kessel, Tschuguntöpfe, sämmtliche **Schmiede-** und **Töpfer-Eisen. Diverse landwirthschaftliche Geräthe, Fensterbeschläge, Blech** etc. etc.

Alle Glasarbeiten und Bildereinrahmungen werden **billig** übernommen und **prompt** und **solide** ausgeführt.

Вѣнская перчаточная фабрика,

мал. Кузнечная ул. №. 23, уг. Мостковой,

напротивъ кондитерской Фингергута,

Gegründet 1891.

Silb. Medaille

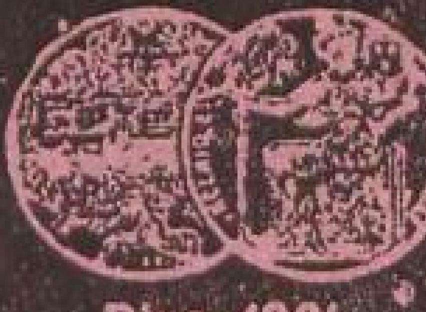

Riga 1901.

Die

Wiener Handschuh-Fabrik

Ecke Steg- u. kl. Schmiedestr. № 23,

vis-à-vis der Conditorei von Fingerhut,

empfiehlt

sämmtliche Sorten

Handschuhe

in anerkannt bester Qualität zu Fabrikpreisen.

Основ. въ 1891 г.

рекомендуетъ

всѣ сорта перчатокъ

по фабричнымъ цѣнамъ признаннаго **лучшаго** качества.

Nr. 39, Mühlenstrasse Nr. 39.

C. Starck, Riga,

Geldschrank-Fabrik,
Kunst- und Bau - Schlosserei
(Bestehen der Firma seit 1866),
empfiehlt

feuer- und **diebessichere**

Geldschränke,

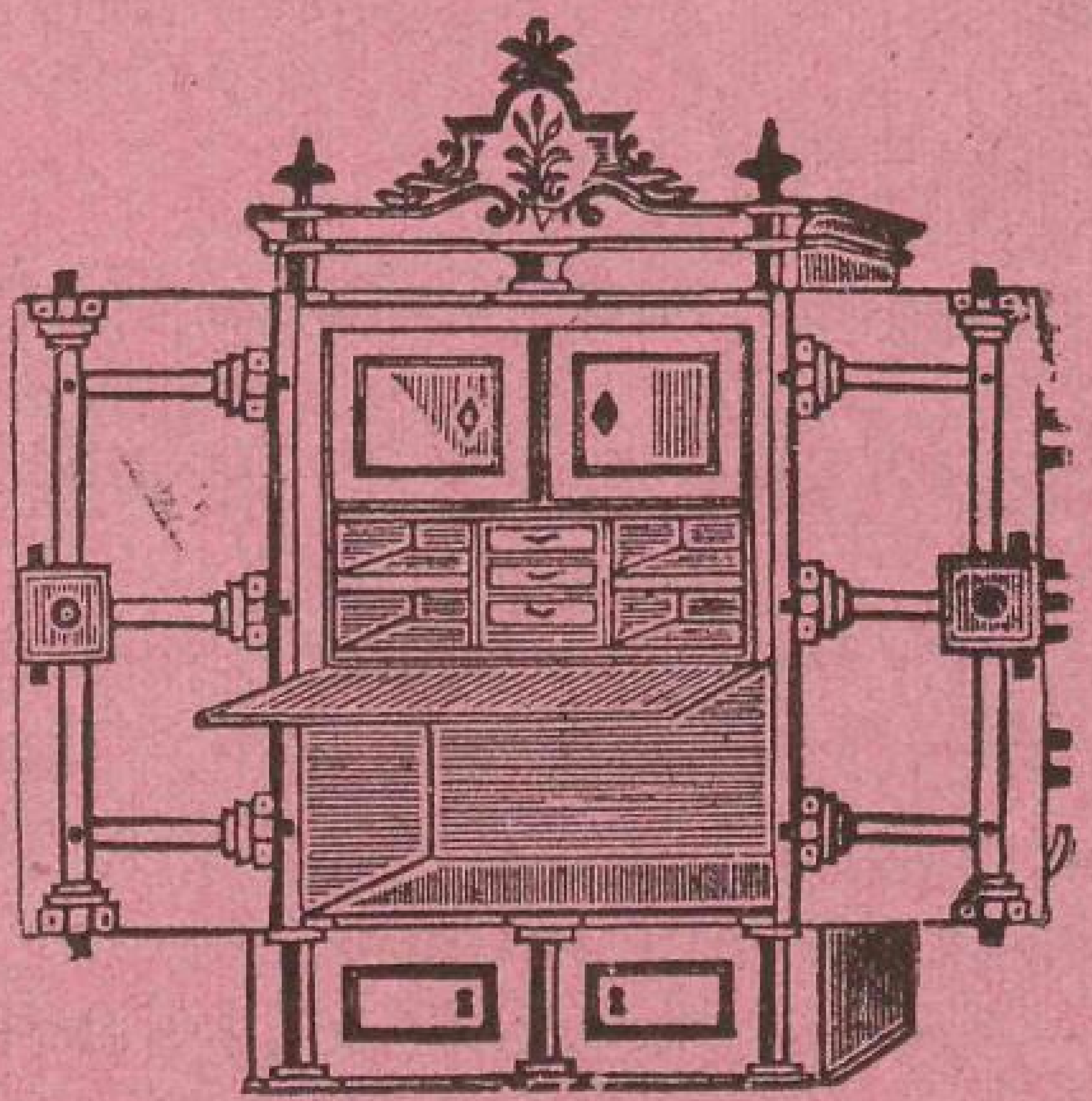

aus einem Stück Walzeisen gebogen und mit Patent-Protector versehen, auf Bestellung auch mit unzerbrechlichem Stahlpanzer;

ferner:

sämmtliche Bauschlosser-Arbeiten,

sowie

Thorwege, Zäune, Balcons u. Grabgitter.

Nr. 39, Mühlenstrasse Nr. 39.

Schweizer Café u. Conditorei

H. Waldner,

Riga: gr. Königsstr. Nr. 6 u. Majorenhof: Johmenstr. Nr. 9,

empfiehlt in **grosser Auswahl:**

Kleine Dessertkuchen, Confecte, Thee-Backwerk, Chocoladen, Marzipan, Makronen, Bisquits, Marmeladen, Cartonnagen, Attrapen, Bonbonnièren u. s. w. u. s. w.

Grösstes Lager
in
photographischen
Apparaten
und
Bedarfs-Artikeln.

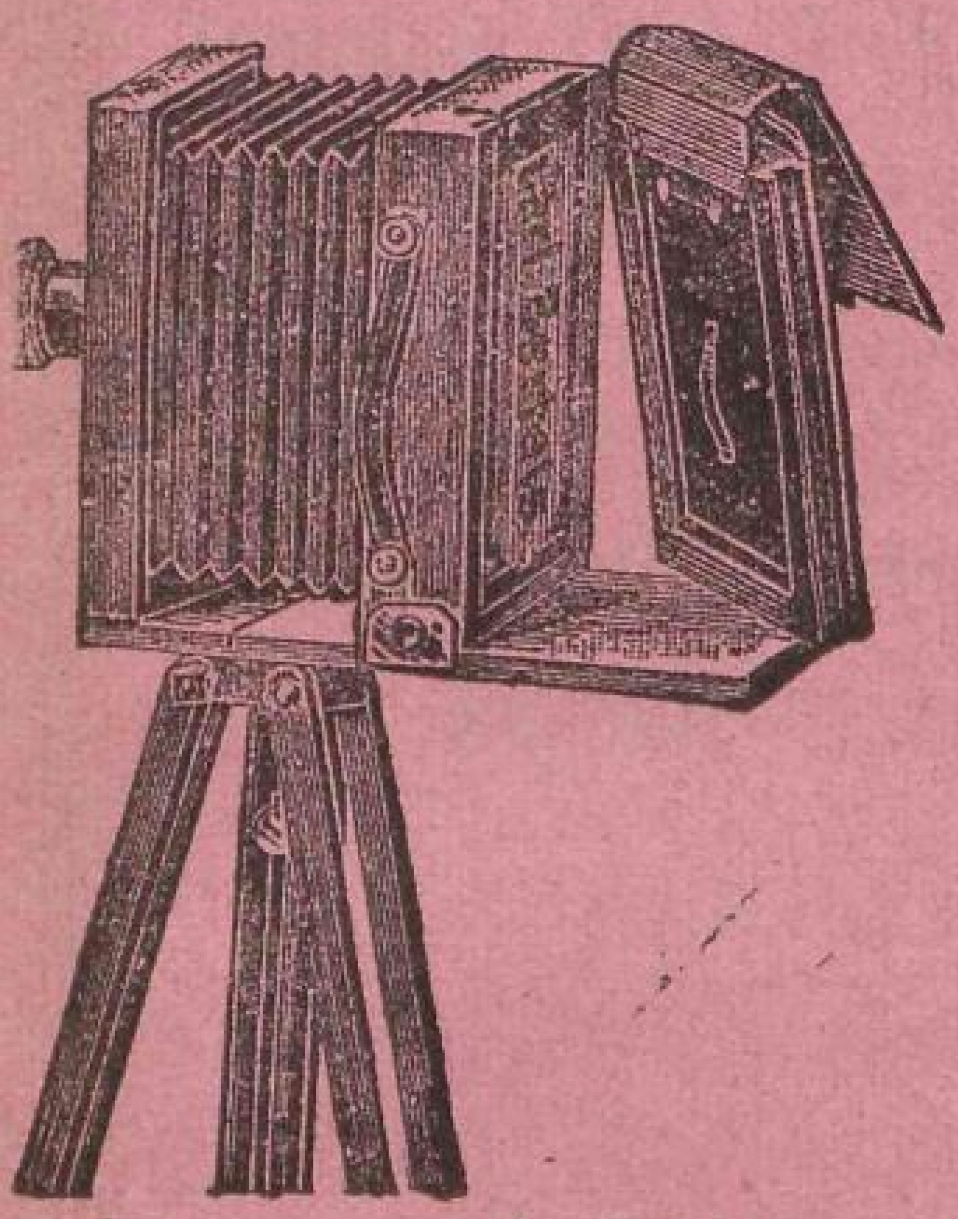

Beständiger Eingang von Neuheiten.

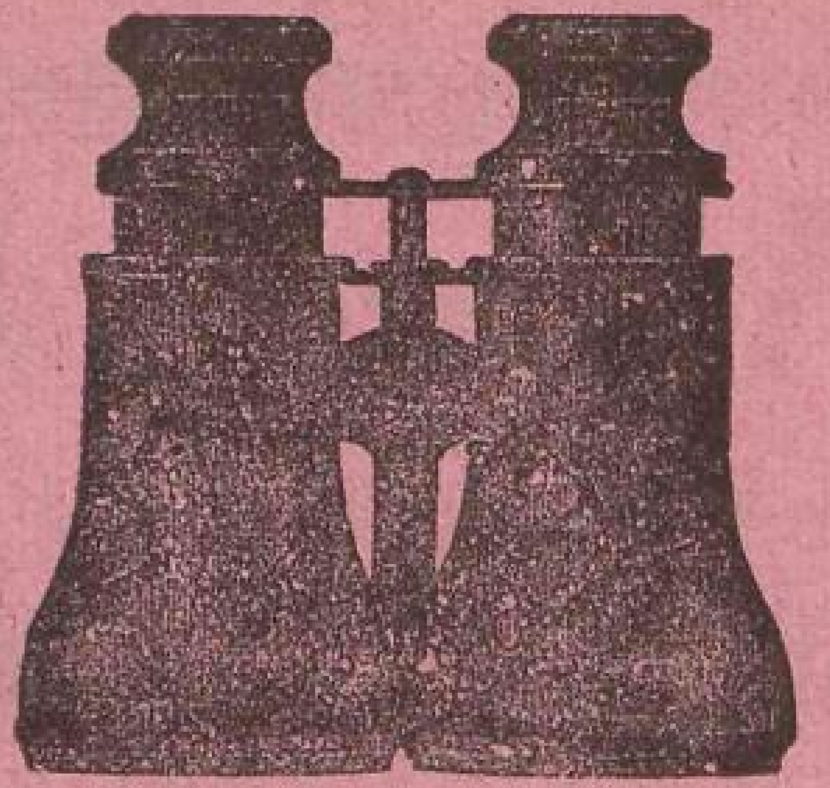

Perspective
für
Reise, Theater, Feld,
Marine etc.

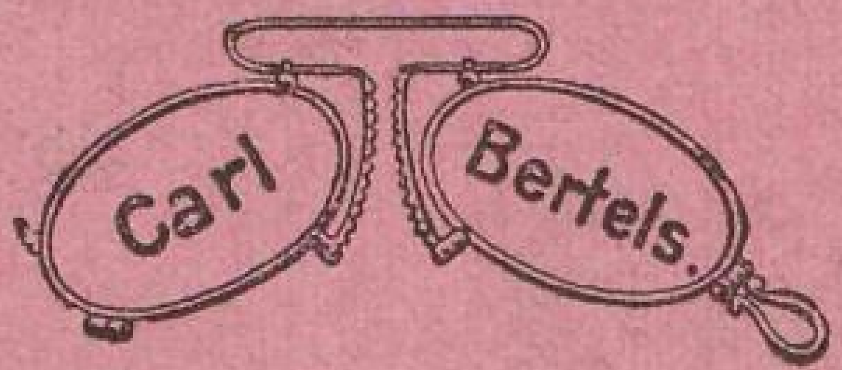

Prima Crystall-Gläser.
Reparaturen
schnell und zuveriässig.

Special-Magazin für Optik und Photographie.

Laterna ❊ ❊
❊ ❊ magica,
Stereoscope
und Bilder dazu!

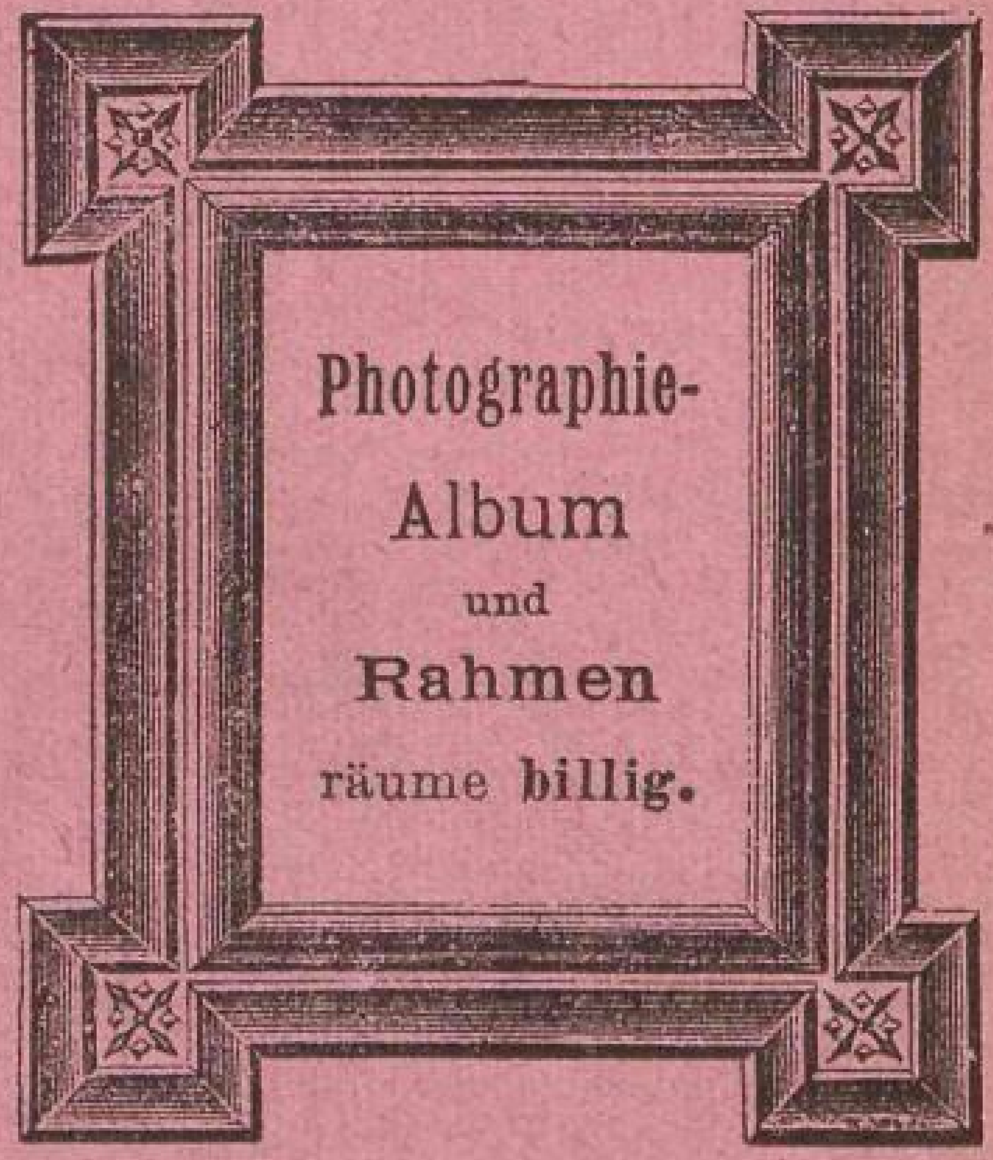

Carl Bertels, Riga,

Kalkstr. Nr. 18,
Haus „Ulei".

Photographisches Atelier

Carl Kistenmacher,

Riga, gr. Schmiedestrasse Nr. 27,
Ecke der Weberstrasse.

Aufnahmen von Portraits jeder Grösse in feinster Ausführung.

Spezialität: Kinderaufnahmen.

Aufnahmen ausserhalb des Ateliers wie Architektur, Landschaften, Villen, Fabriken, Leichen, Pferde, Hochzeits- und Vereinsgruppen u. s. w. zu jeder Zeit.

Vergrösserungen in künstlerischer Ausführung auf allen Papieren.

Albert Biebler,

RIGA, Schulenstrasse 9, Fabrik Hospitalstrasse 15,

Metall-Ornamentenfabrik und Bau-Klempnerei,

Telefon Nr. 3046.

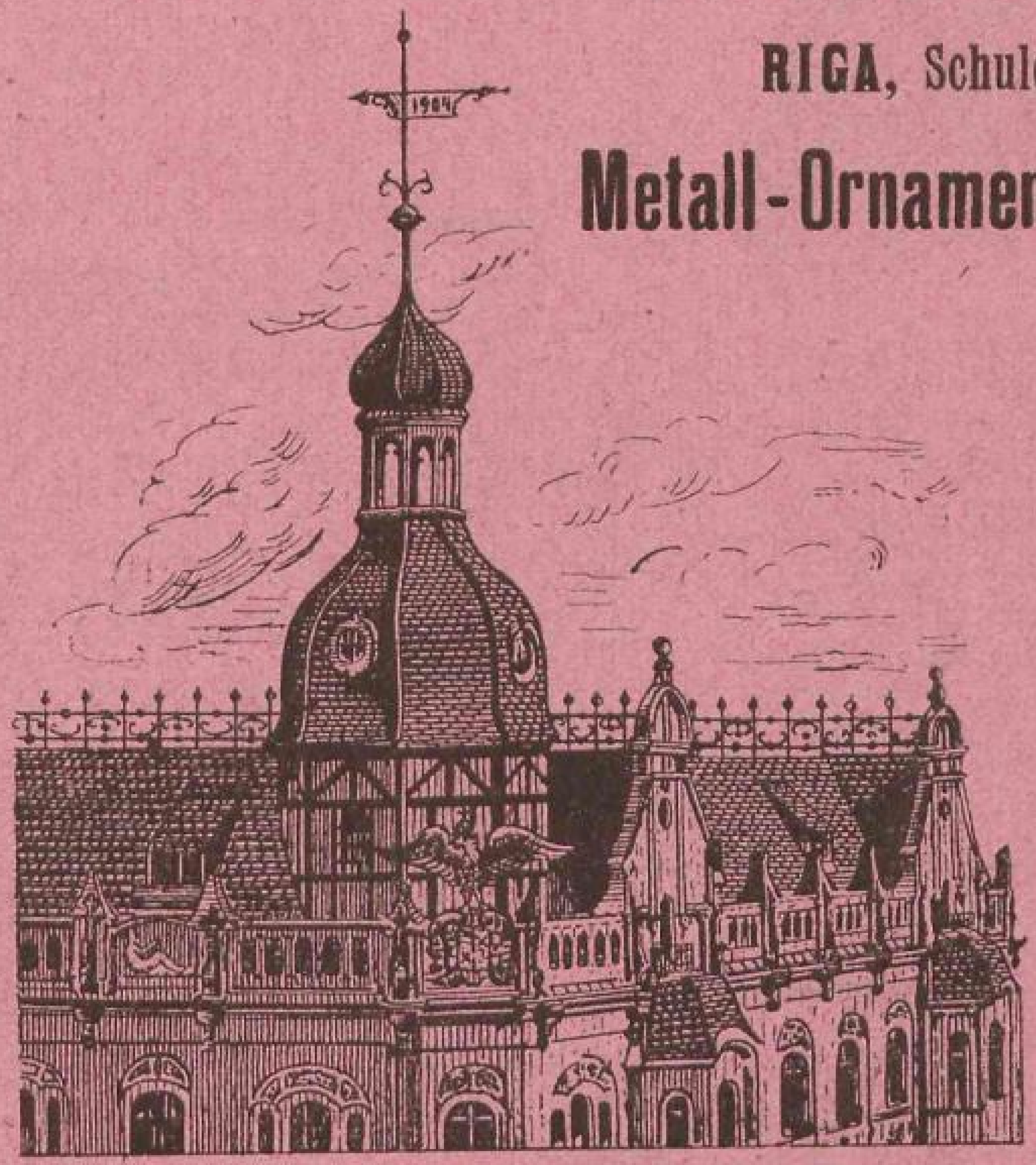

Metalldruck, Stanzerei u. Giesserei, Kupfertreibarbeiten, Blitzableitungs- und Wasser-Anlagen.

Spezialität:

Türme, Dachspitzen, Firstgitter, Mansardenfenster, Konsolen, Balustraden, Acroterien, Wasserspeier und sonstige Architektur-Arbeiten.

Dampftischlerei und Drechslerei

Ph. Lutz

Konsulstrasse Nr. 1a,

Telephon 1836,

liefert vom Lager und auf Bestellung:

Holzriemscheiben,

Seilscheiben,

Stufenscheiben

sowie jede

Drechsler-Arbeit.

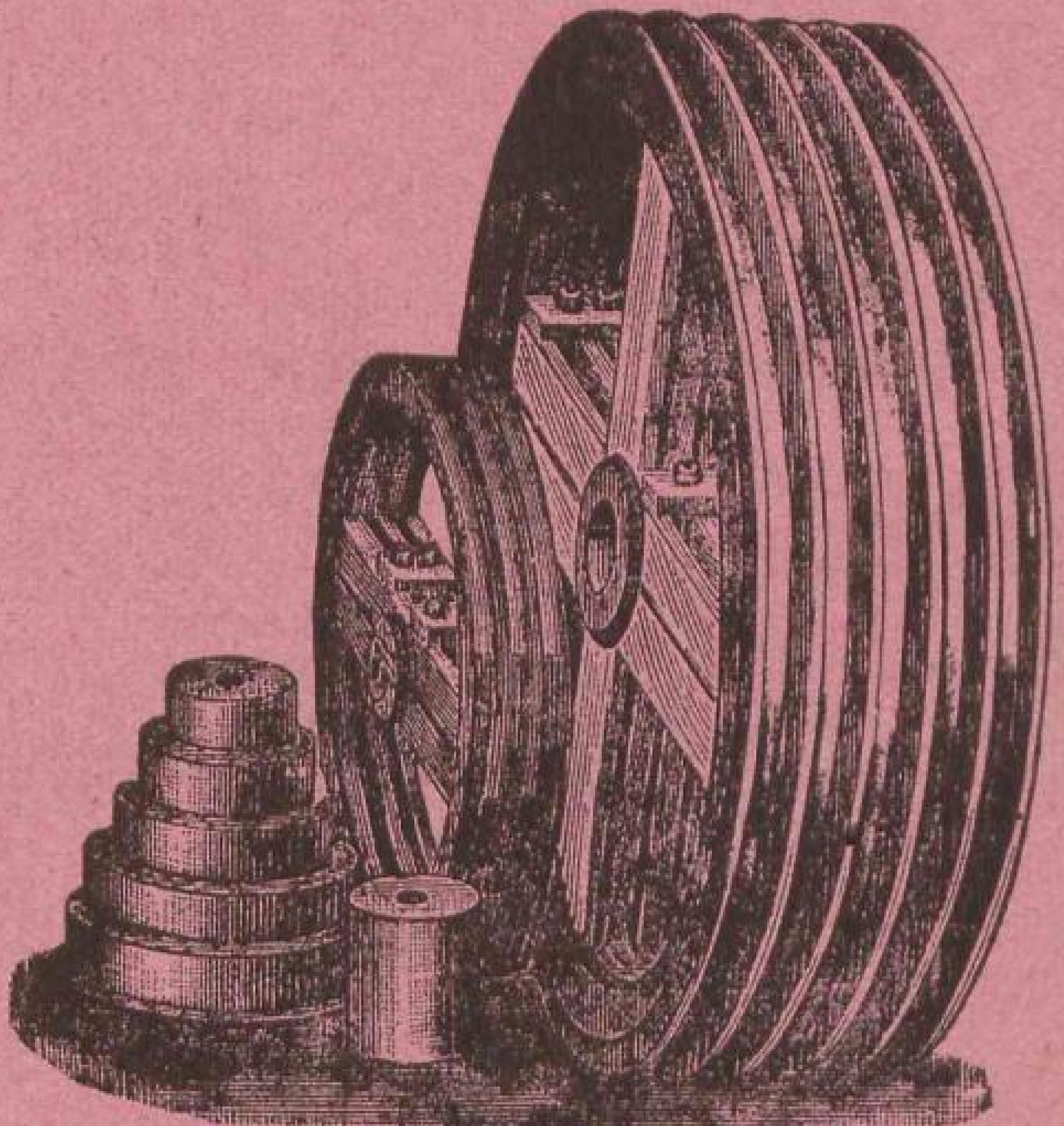

Silberne Medaille mit Ehrendiplom.

Riga 1901.

Mechanische Stickerei

und

Dampfplissé-Brennanstalt

von

A. Hack, Riga,

gegründet 1882,

Alexanderstrasse Nr. 92, im eigenen Hause.

Filiale: **Kl. Schmiedestr. Nr. 22,** Haus Heede.

Anfertigung von **Stickereien** für **Confection, Gardinen, Portièren, Möbel, Tüllbettdecken** sowie **Gold-, Silber-, Perl-** und **Flitterstickereien.**

Юлiусъ Поппъ,

шляпная фабрика.

Рига, Известковая улица, въ общественномъ домѣ **„Улей“,**

Больш. выборъ: касторовыхъ, мягкихъ и твердыхъ шляпъ, цилиндровъ, Chapeaux claques, мѣховыхъ шапокъ, дамскихъ цилиндровъ, щетокъ для шляпъ, флёровъ.

Постоянно новости.

Телефонъ 892.

Julius Popp,

Riga, Kalkstrasse im Gesellschaftshause „Ulei“,

Hutfabrik.

Grösste Auswahl: in Seiden-, Klapp-, Filzhüten, Pelzmützen, Damen-Reit- u. Strohhüten, ausländ. Sport- und Reisemützen, Hutbürsten, Trauerfloren.

Stets Nouveautés.

Telephon 892.

Mitau 1875.

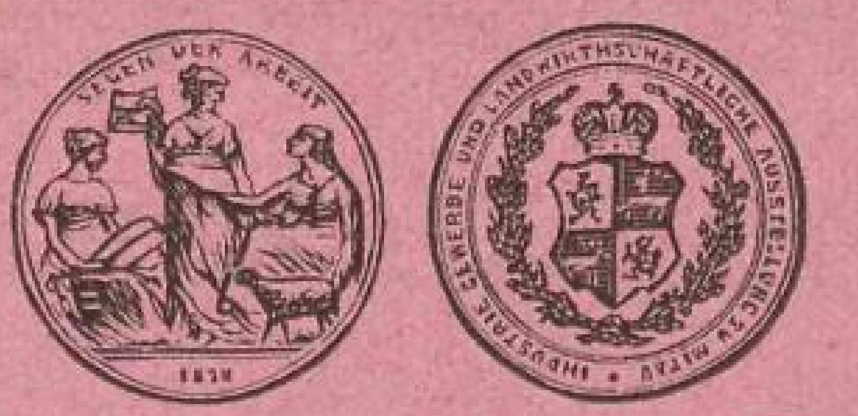

Bronzene Medaille.

Die Stadt-Niederlage
der seit dem Jahre 1857 bestehenden
Bürsten- u. Pinselfabrik
von

Joh. Rosenbaum

(Inhaber: Julius Rosenbaum).

Riga, Kalk- und kl. Schmiedestrasse Nr. 25,
empfiehlt ein

wohlassortirtes und renommirtes Lager von

Bürsten, Pinseln

und überhaupt von allen nur erdenklichen Borstenwaaren.

Holz-Riemscheiben.

Fabrik: Ritterstrasse Nr. 59.

Fr. Kreisberg, Riga,

Kunst- und Handelsgärtnerei,

Marienstrasse Nr. 88, Telephon Nr. 1750,
Blumenhandlung: Alexanderstrasse Nr. 1, Telephon Nr. 981,
empfiehlt in grösster Auswahl:

Prachtvolle Bouquets, Lorbeerkränze, Mirtenkränze, Trauer- und **Grabkränze, Palmenzweige,** verschiedene **Sommerblumen** und **Blattpflanzen, Palmen** in Töpfen, **Rosen** in allen schönsten Sorten etc.

Ausführung von geschmackvollen Blumendecorationen und Bindereien.

Einrichtung von Privat-Blumengärten.

Prompte Bedienung. Reelle Preise.

Die Cichorien- und Maccaronifabrik

von

Starr & Co.,

RIGA,

erhielt

für Maccaroni und Nudeln: **Goldene Medaille,** Brüssel 1888,
für Cichorie u. Kaffee-Surrogate: **Silberne Medaille,** Brüssel 1888,

und empfiehlt ihre Fabrikate in bester Qualität zu den billigsten Preisen.

Bestellungen

werden entgegengenommen Schwarzhäupterstrasse Nr. 4, Riga.

Jubiläums-Ausstellung Riga 1901: **2 goldene Medaillen.**
Ausstellung Wenden 1902: **silberne Medaille.**

Tischlerei mit Dampfbetrieb

von

M. PAGAST,

RIGA,

Ritterstrasse Nr. 36. ❋ Telephon Nr. 663.

Anfertigung und Lieferung von **Bautischlerarbeiten** jeglicher Art,
sowie

Parquet und innere Einrichtungen compl. Wohnräume

und

Geschäftslokale.

Erste Anstalt
zur
Anfertigung v. Eisschränken u. Eislager
O. J. Fuchsberg,
❋ ❋ Riga, Schulenstrasse Nr. 13. ❋ ❋

empfiehlt ihr

Lager fertiger Zimmer-Eisschränke

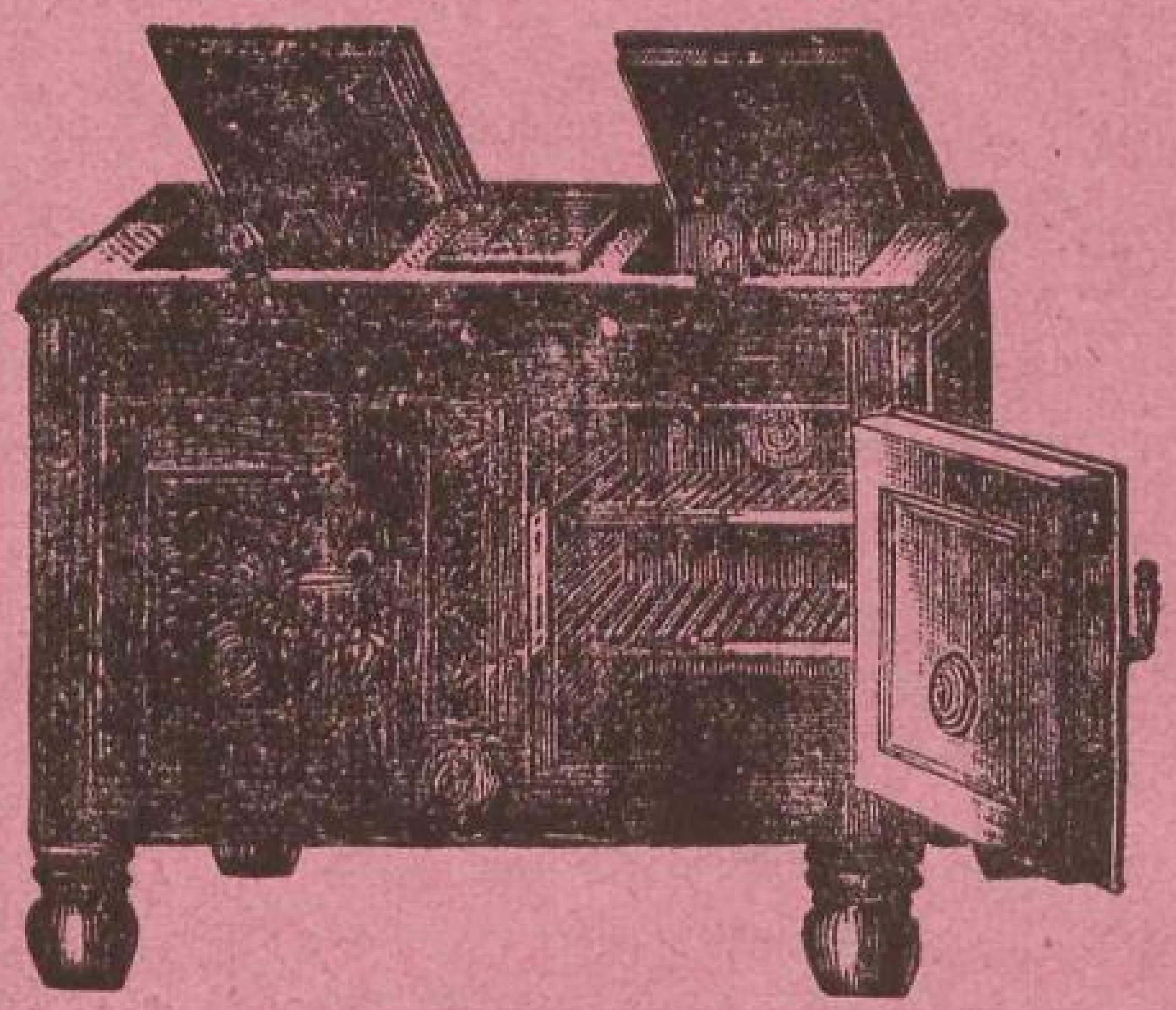

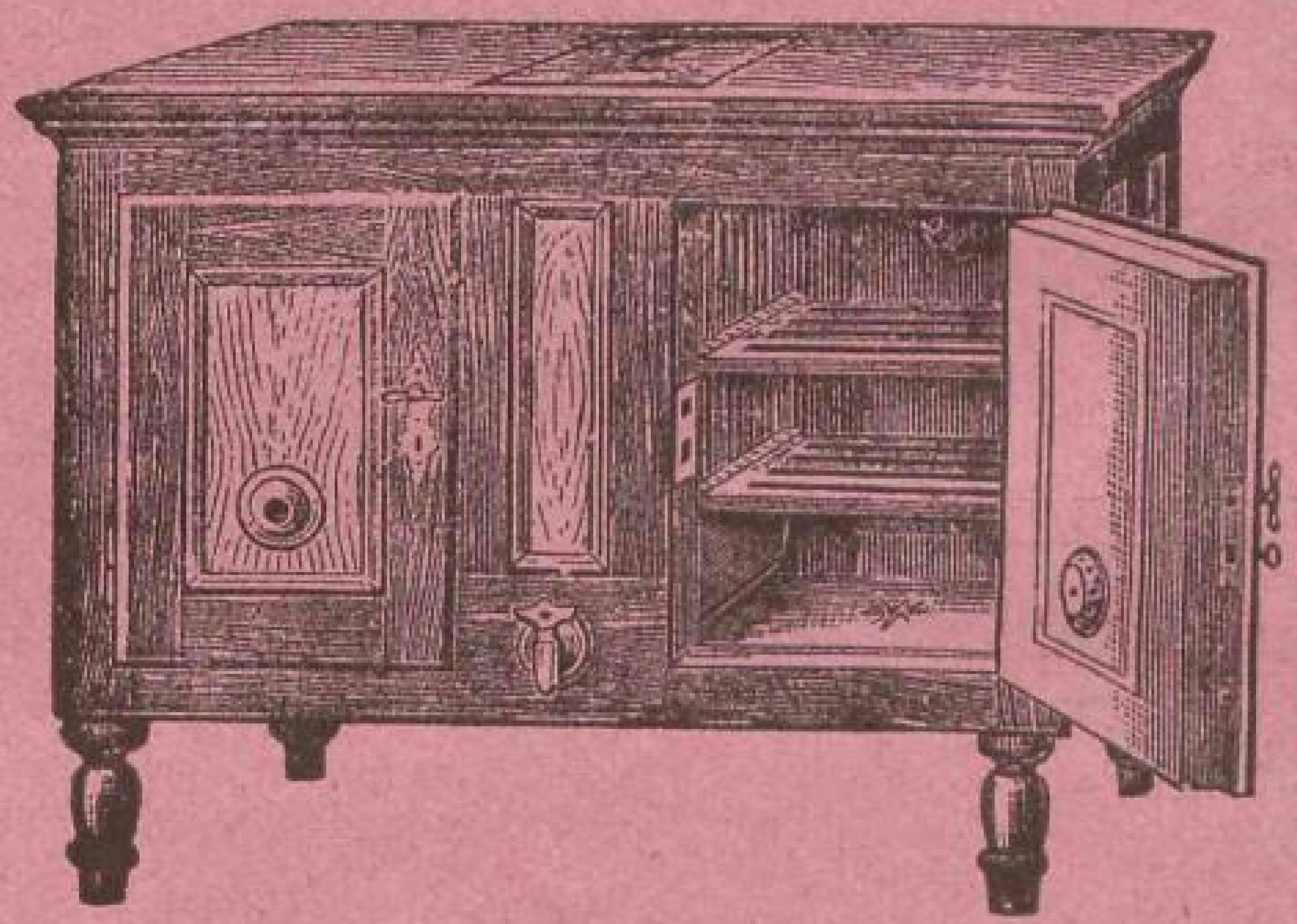

verschiedener Grösse für

Landwirthschaften, Haushaltungen, Gasthäuser, Restaurants, Clubs, Conditoreien, Krankenhäuser, Apotheken, chemische und gastronomische Handlungen, Material-, Fleisch-, Fisch-, Milch-, Butterhandlungen etc. etc.

Vermiethung von Eisschränken. ❋ Eislieferung im Abonnement.

Billiger und besser als jede Concurrenz.

Buffets für Kohlensäure-Apparate.

Oxydfreie Eis- und Speiseschränke aus glasirten Kacheln werden nach Mass angefertigt.

Versand nach allen Orten des russischen Reiches gegen Trassirung oder vorherige Einsendung des Betrages.

Verkäufern, bei Bestellung grösserer Partieen Rabatt.

Th. Daniller, Riga,

grosse Sandstrasse Nr. 26.

Damen- und Herren-Garderoben-Geschäft,

empfehlt sich zur Anfertigung von

Damen- und Herren-Garderoben

als:

Mänteln,
Pelzen,
Rotonden,
Jaquetts
etc. etc. etc.

nach den neuesten und modernsten Façons.

Grosses Lager

in- und ausländischer Stoffe

Anfertigung in kürzester Zeit. — Mässige Preise.

Bau- und Kunstschlosserei

von

A. Petersohn,

Schlossermeister,

Alexanderstrasse № 62,

liefert sämmtliche Baubeschläge, Grabgitter, Pforten u. s. w. zu billigen Preisen; sowie Gas- und Wasserleitung, Hochdruck- und Abessinier-Pumpen.

Rigaer Jubiläums-Ausstellung 1901. Höchste Auszeichnung: Ehrenpreis der Stadt Riga.

C. J. BERGMANN — Riga,

Geldschränke, Kunstschmiede-
und
Bauschlosser-Arbeiten.

Specialitäten:

Anlagen feuer- u. diebessicherer **Stahlkammern** (Panzergewölbe) mit Patent-Stahlpanzerplatten,

Anfertigung von **Depositen-Schränken** und **Panzer-Geldschränken,**

Kunstschmiede-Arbeiten nach eigenen Entwürfen oder eingesandten Zeichnungen, in einfacher und reichster Ausführung, wie **schmiedeeiserne Pforten, Treppen- und Balcongeländer, Thürfüllungen, Fenstergitter, Grabgitter, Candelaber, Leuchter, Wand- und Hängelampen** etc. etc. etc.

Thür- und **Fenster-Beschläge** in Bronce, Nickel, Messing und Eisen,

Stahlblech-Rolljalousien für Schaufenster, Villen, Thorwege etc., garantirte leichte Handhabung.

Federhängen und **Luftdruck-Thürtreiber.**

Sicherheits-Vorhänge-, Haus- und **Zimmerthürschlösser,**

Schmiedeeiserne **Betten** und **Garten-Möbel.**

Eisenconstructions-Arbeiten, wie: **Dachbinder, eiserne Blechträger Podest- und Wendel-Treppen, schmiedeeiserne Fenster** etc. etc.

Stets **grosses Lager** von **Baubeschlägen, Geldschränken** u. **Gewölbethüren.**

Niederlage: grosse Pferdestrasse Nr. 4,

Telephon Nr. 651.

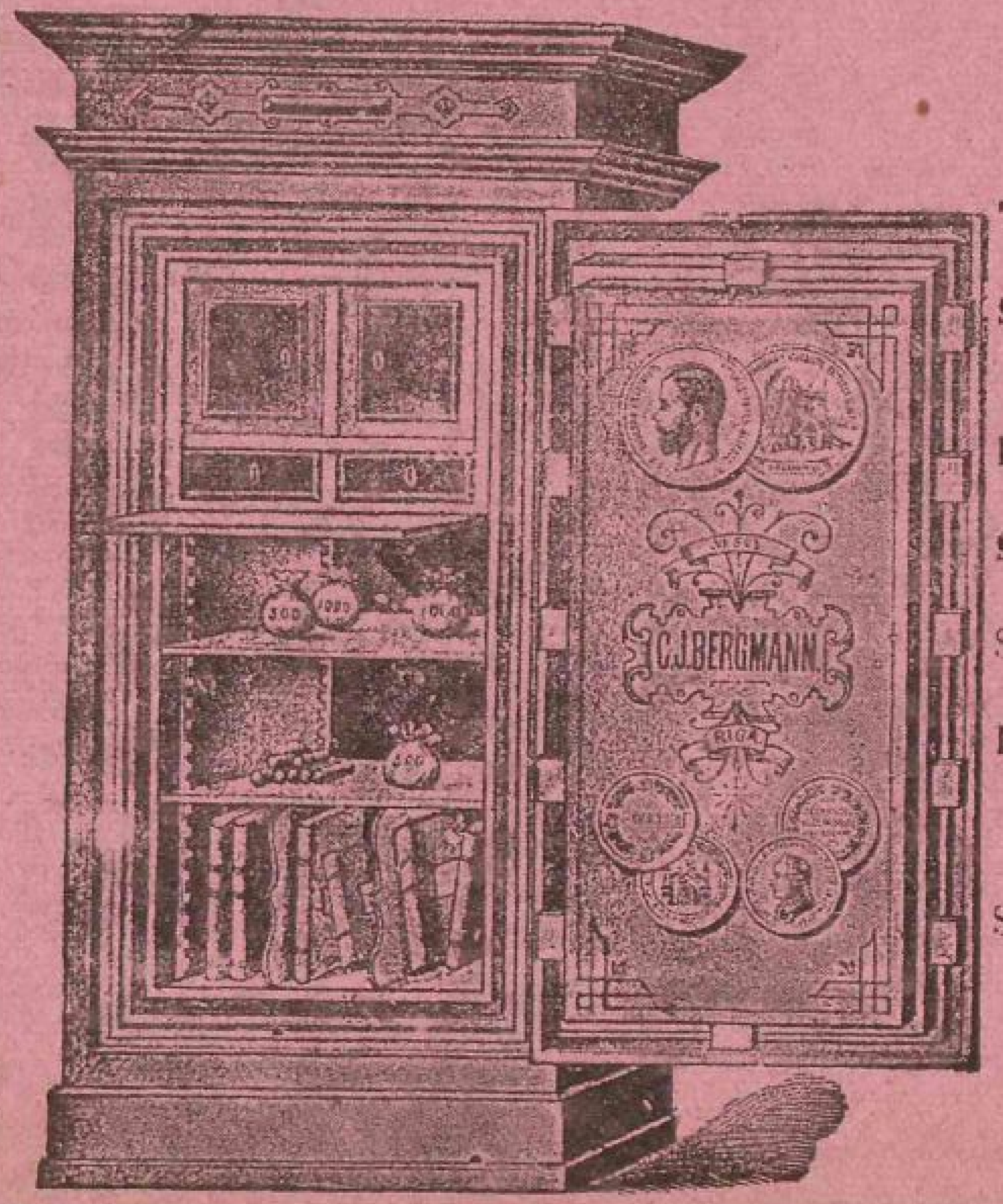

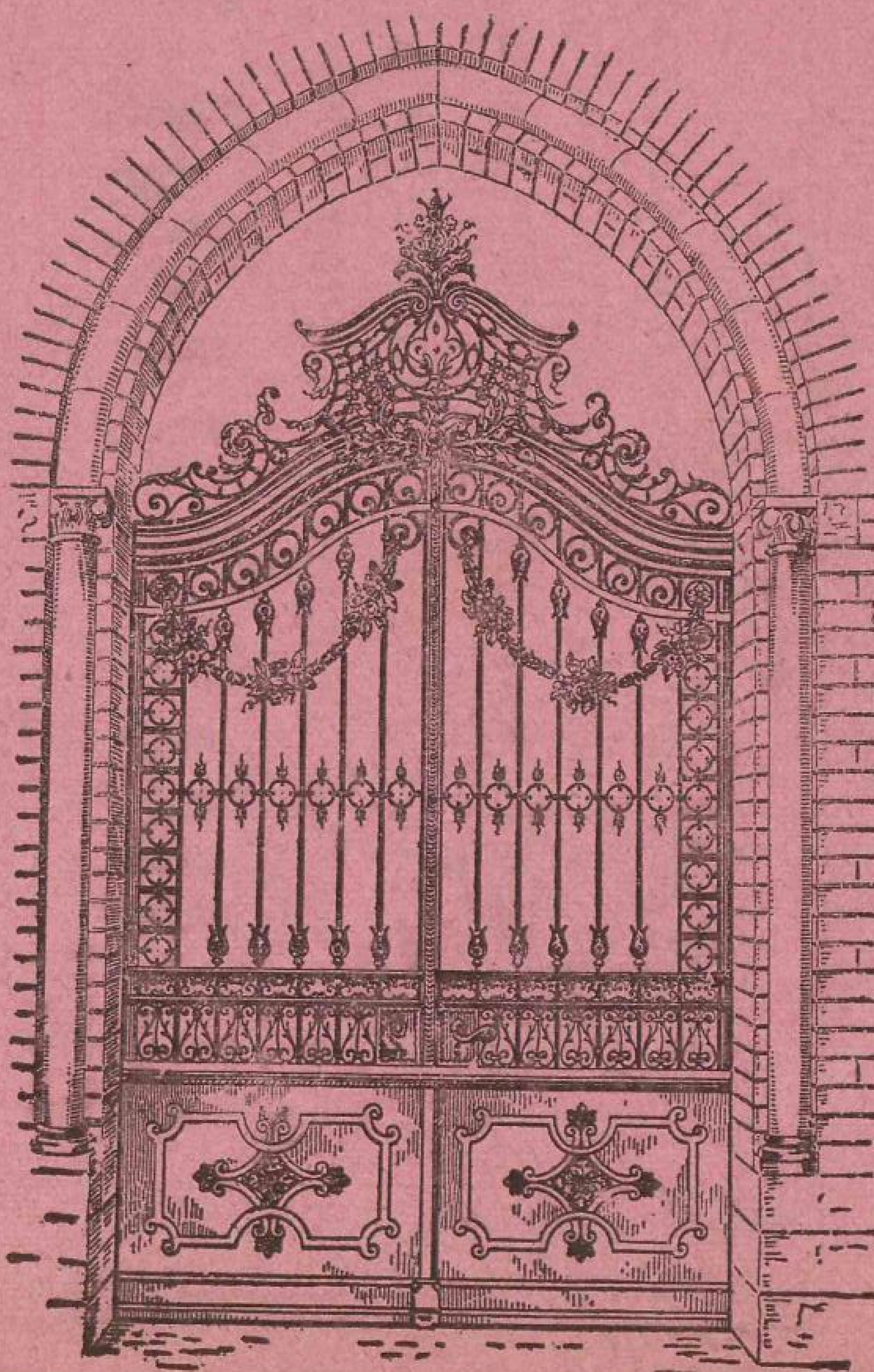

Telegramm-Adresse:

Bergmann — Riga, Pferdestrasse.

Telefon Nr. 1680. Kontor: Albertstr. Nr. 3.

Julius Potempa,

Riga.

Parkettfabrik.

Fabrikation und Lieferung mit oder ohne Verlegen von massiv eichenem Stab-, Tafel- und fournirtem **Parkette.**

Illustrierte Preisliste kostenfrei.

Dampfsägewerk.

Holzmaterialien

für alle Zwecke der Industrie.

Ankauf und Exploitation von Waldungen.

Spezialität: **Eichenholz.**

Otto Keller, Riga,

Technisches Bureau und Lager,

Thronfolger=Boulevard Nr. 15.

Telegramm-Adresse: **Maschinenkeller, Riga.** — **Telefon Nr. 2699.**

Spezialität:

Maschinen zur Zündholzfabrikation u. allgemeinen Holzbearbeitung.

Generalvertreter für ganz Russland der Firmen:

A. Roller, Berlin, Maschinen in der anerkannt besten Ausführung zur **Zündholz=** und Holzdrahtfabrikation, Maschinen zur **Holzstiftfabrikation** und geschälter, einfacher sowie hydraulisch gekitteter **Fourniere.**

Teichert & Sohn in Liegnitz (Schlesien). Spezialität: **Sägegatter** und **jeder Art** Maschinen zur **Holzbearbeitung.** Complette Einrichtung von Sägewerken, Tischlereien, Parquettfabriken. Maschinen zur **Holzwollfabrikation, Schuhleisten, Tragknebel, Schindel, Wagenräder etc.**

Karl Donath, Leipzig=Eutritzsch. Petroleum-, Gas- und Spiritus=Motore neuester Konstruktion und bester Ausführung, **Original „Grob".**

Josua Corts Sohn, Remscheid. Maschinen- u. Hobelmesser, sowie **Sägen** für jeden Zweck. Erstklassiges Fabrikat.

F. W. Beckmann, Solinger Schleif- und Polier-Artikel-Fabrik. G. m. b. H., Solingen. Schmirgel in 50 Körnungen, **Naxos-Schmirgel-Scheiben** bester Qualität, unter den Bezeichnungen: **„Prometheus", „Excelsior"** und **„Hephästos". Abziehsteine.**

Rudolph & Kuehne, Berlin. Hydraulische Fournierpressen.

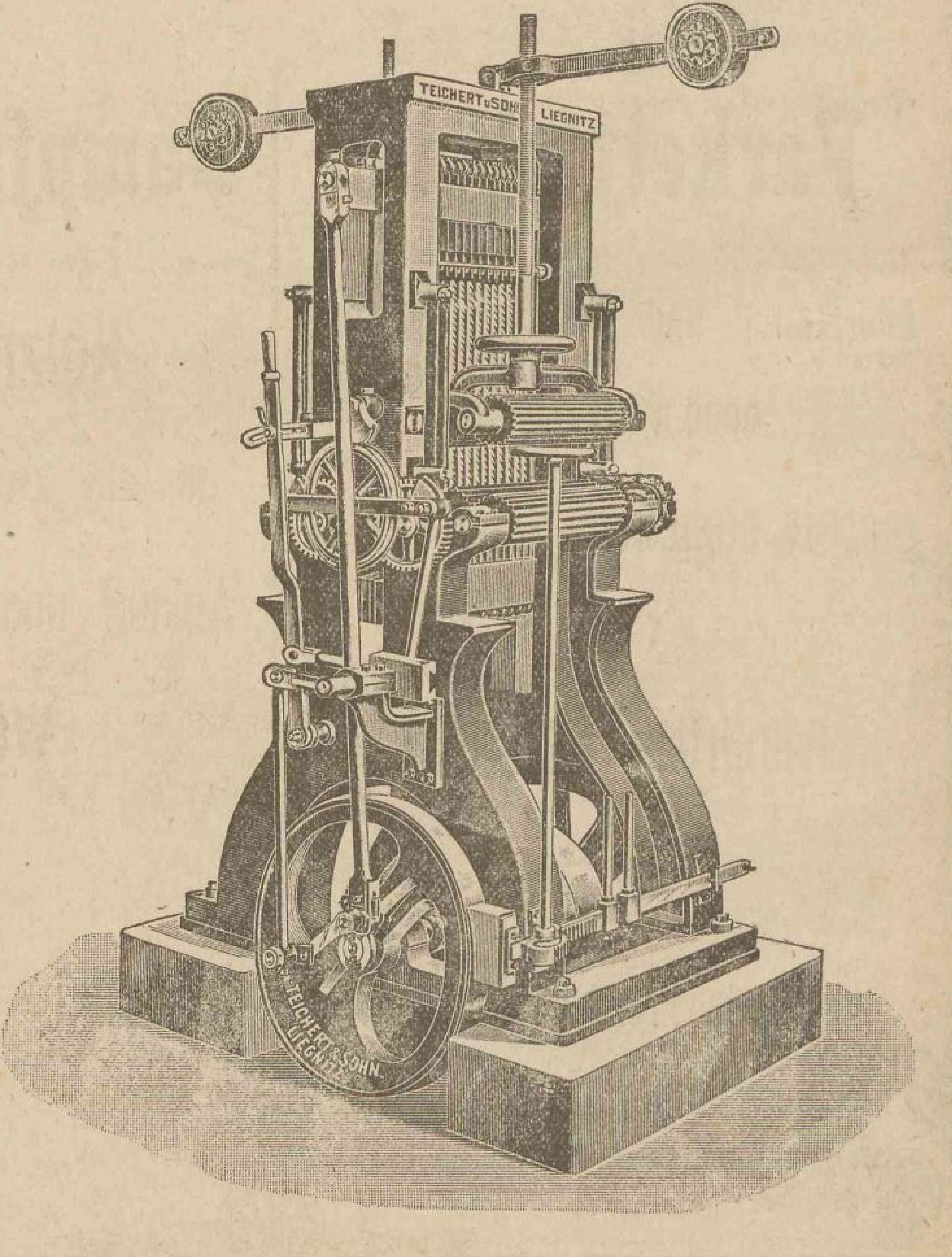

Lager

von:

Ia. Treibriemen, Ia. gefärbten Hölzern und Fournieren

für Möbel-Fabrikation, der **Stockholms Träfärgnings Actiebolag, Stockholm** etc.

Kataloge und **Kostenanschläge** werden auf Verlangen **gratis** versandt.

Д. Крiюпъ, Дерптская улица № 36.

Складъ

сукна домашняго произведенiя, полусукна, платковъ, отдѣялъ и разной бѣли.

Д. Крiюпъ, Дерптская улица № 36.

D. Krijup, Dorpater Strasse Nr. 36.

Lager

von **Tuchen** (Buckskin) **eigenen Fabrikats, Halbtuchen, Tüchern, Decken und div. Strickwolle und Garn.**

D. Krijup, Dorpater Strasse Nr. 36.

D. Krijup, Terbatas eelâ Nr. 36.

Paſchauſtu wadmalu (bukſkinu), puswadmalu, lakatu, deku un wiſadu adamo deegu noliktawa. — Tikai ſtipra preze.

D. Krijup, Terbatas eelâ Nr. 36.

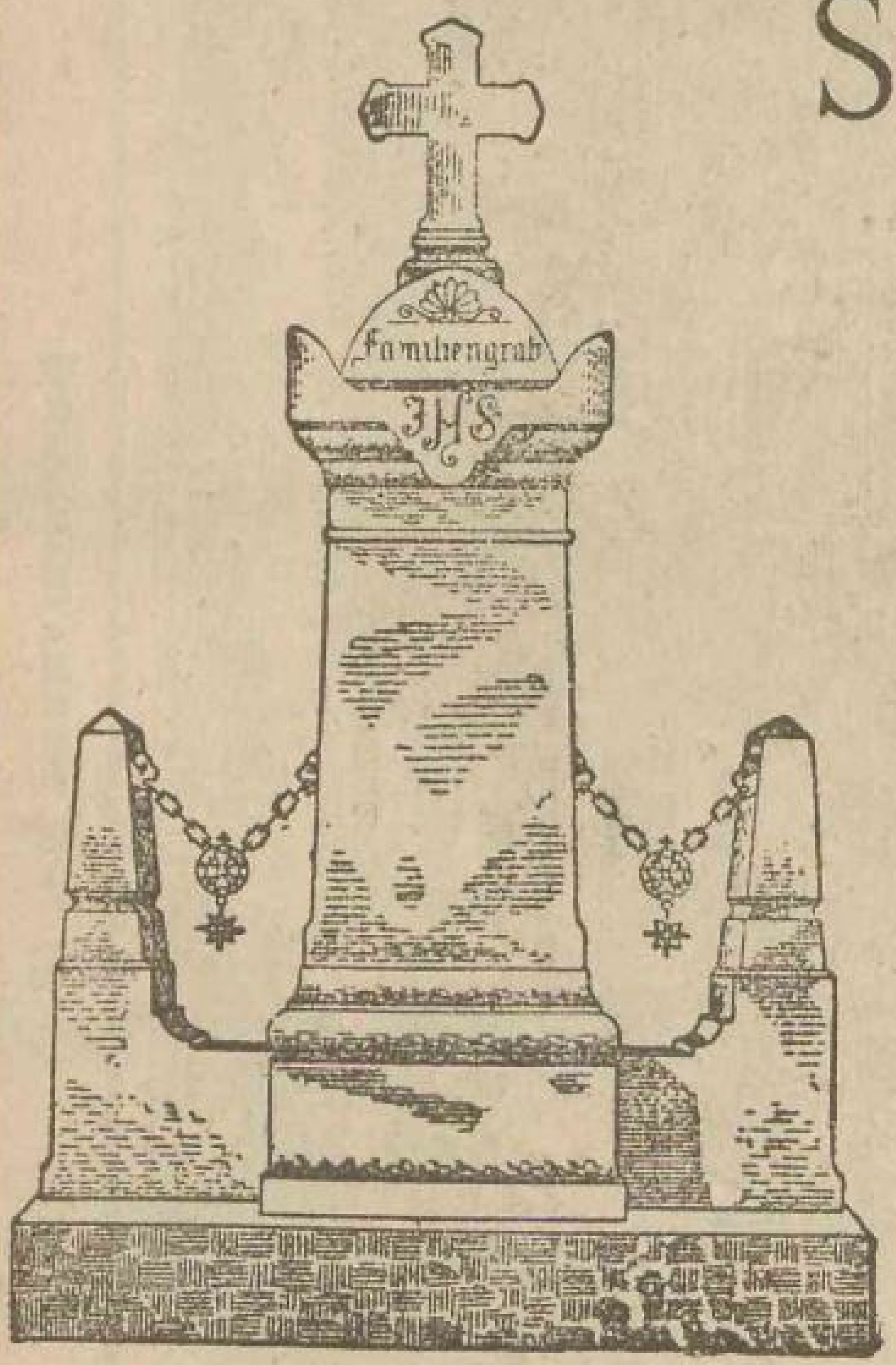

Stein- u. Bildhauerei

von

Carl Teitz,

RIGA,

Petersb. Vorstadt, Revaler Strasse Nr. 4.

und

Friedensstrasse Nr. 15.

Gegründet im Jahre 1869.

Telephon № 2452.

Kunst- und Bauklempnerei

Dachdeckungen in jedem Metall

sowie auch

Badeeinrichtungen

in Kupfer und Zink nach neuester Art,

sämmtliche ins Fach schlagende Reparaturen

werden prompt und sauber ausgeführt.

Ludwig Saje, Amts-Klempnermeister,

gr. Newastrasse 38. Telephon 2034.

И. М. Трофимовъ, Рига,

Господская улица № 10

Grösstes Lager von:

Porzellan- und Crystallwaaren, Bronce- und Melchior-Gegenständen, Lampen, Tapeten, Fensterglas etc.

J. M. Trofimow, Riga,

Herrenstrasse Nr. 10.

L. Rosenthal, Riga,

Telephon 2704. Sünderstrasse Nr. 13. Gegründet 1874.

Lager

von

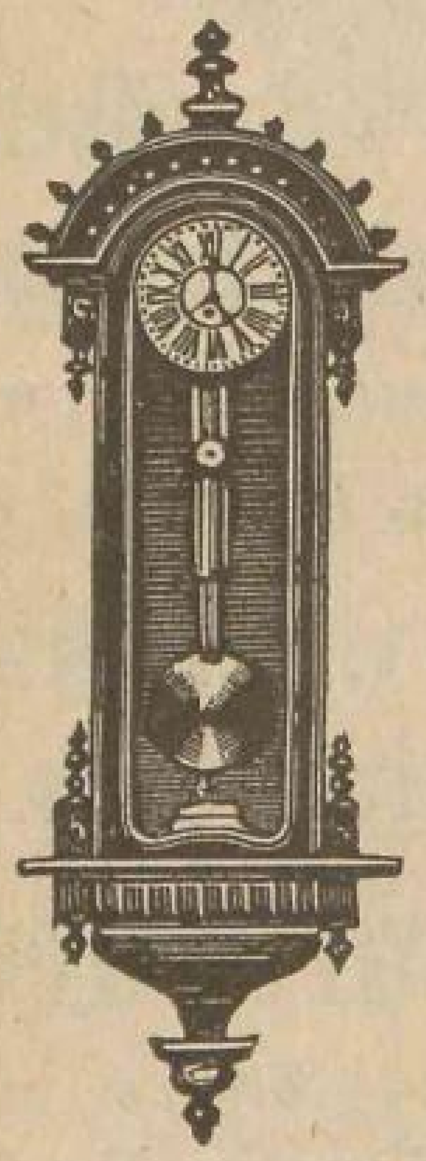

Uhren, Juwelen, Gold- und Silberwaaren,

in- und ausländische Fabrikate,

Alfénidewaaren,

sowie auch

Alpacca-Silber-Essbestecke u. s. w.

aus der Berndorfer Metallwaaren-Fabrik **Arthur Krupp.**

Anfertigung von

Gravierungen und Monogramme.

Eigene Werkstatt für Reparaturen.

Arthur Macht,

Riga, Wallstrasse №. 24,

empfiehlt sich

zur Ausführung sämtlicher ins Fach schlagender Arbeiten

unter Garantie.

Aufträge auf

komplete Zimmer-Einrichtungen,

auf Einrichtungen von Buden, Kontoren, Apotheken

und dergleichen werden nach reicher Erfahrung aufs gewissenhafteste und zweckentsprechendste ausgeführt.

Geldschrank-, Kunst- u. Bauschlosserei und Perforier-Anstalt von G. Urban, Schlossermeister,

№ 14, gr. Newastr. № 14, Ecke der Dorpater Str.

Ausführung sämtlicher Kunstschmiede- und Schlosserarbeiten, als: **Schmiedeeiserne Pforten, Grabgitter, Zäune, Balkons, Tür- und Fensterfüllungen, Treppengeländer, Wetterfahnen, Grabkreuze, Grabplatten** u. s. w., u. s. w.

Sämtliche Tür- u. Fensterbeschläge. Eisenkonstruktionen. Podeste u. Wendeltreppen, Pavillons, Fenster aus T- u. Sprosseneisen.

Gelochte Bleche

in allen Metallen zu Darren, Getreide- und Leinsaat-Sieben, Gitter und Verzierungsblech u. s. w., u. s. w.

Bestellungen werden angenommen bei Herrn

L. M. Dannenhirsch,

═ gr. Jakobstr, 16a ═

Telephon № 2808.

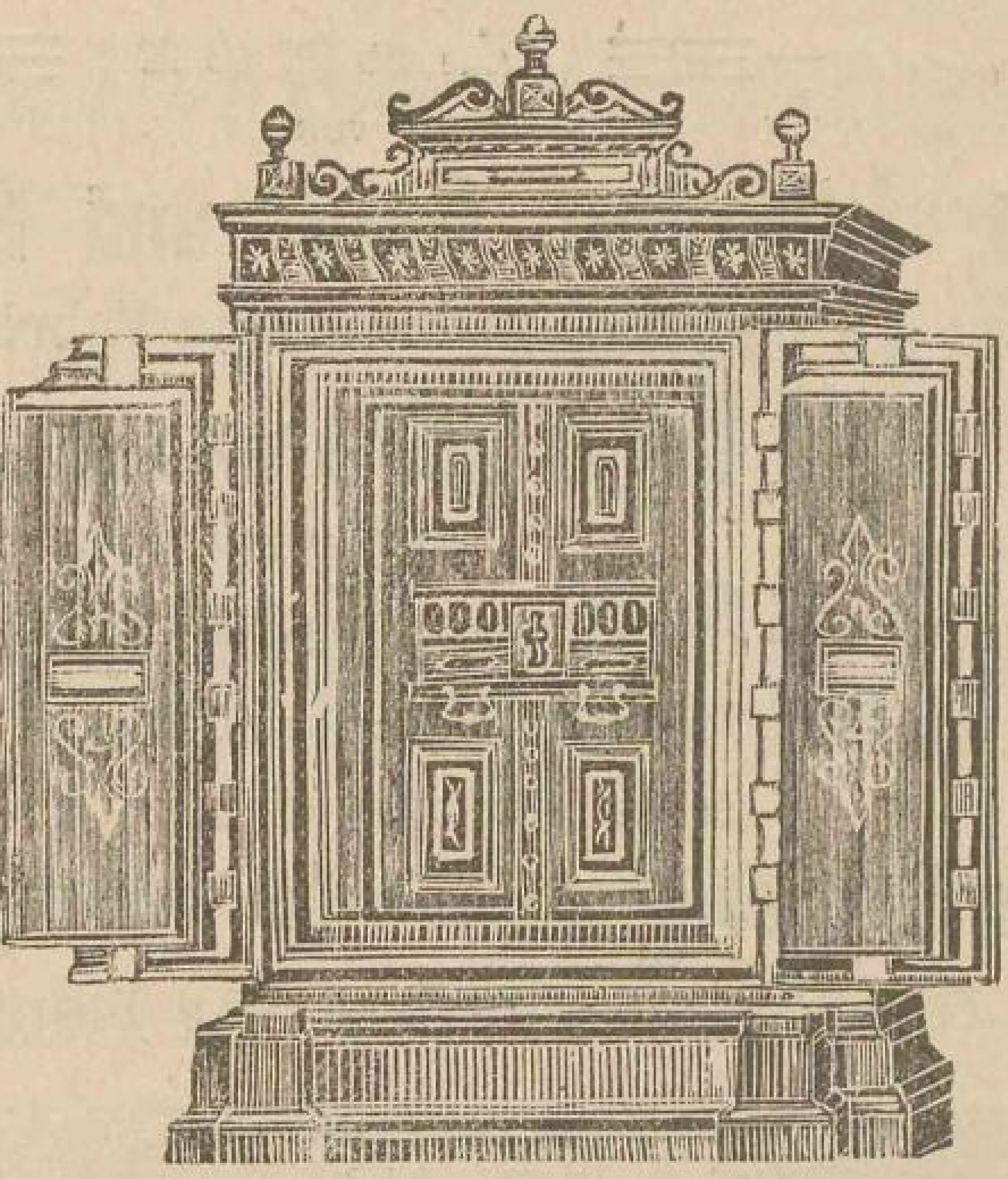

Geldschränke

Gewölbetüren

Gepresste Drahtgitter

zu Zäunen, Fenstergitter u. s. w., u. s. w.

Gas- u. Wasserleitungen.

Reparaturen

zu

den solidesten Preisen.

Gr. Newastrasse Nr. 14.

Orientgesellschaft

für

Waren-Niederlagen und Transporte,

St. Petersburg.

Riga: Schloss-Str. № 25,

gegenüber der Börse.

Telephon № 673.

Elegante und billige

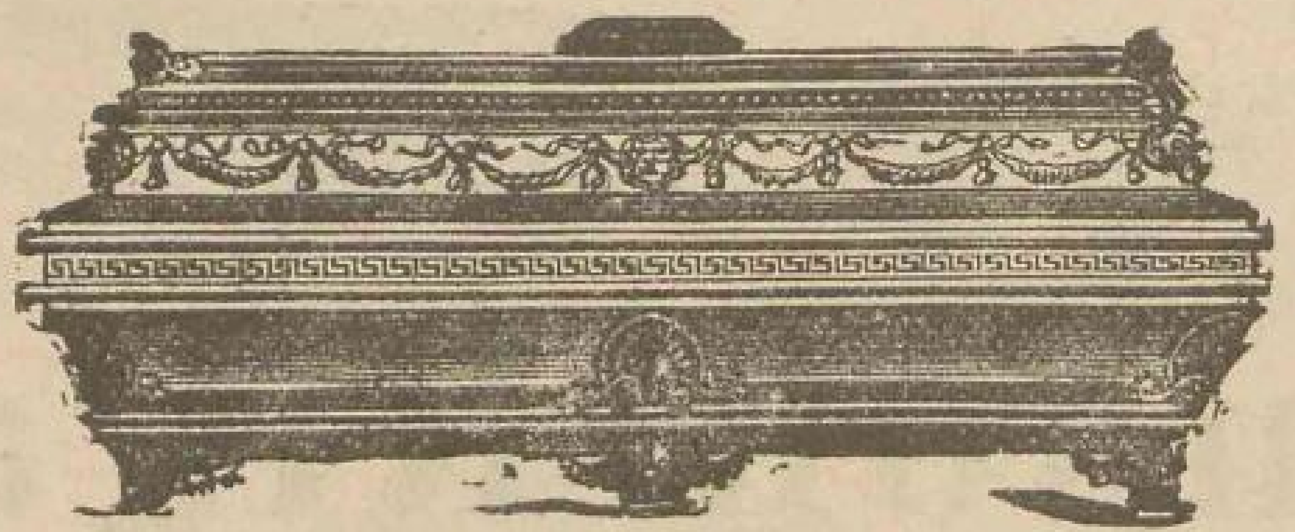

Särge

6 Fuss lang, schon von 3 Rubel an bis zu den teuersten, und alles Zubehör zu Särgen **billigst**

empfiehlt die Niederlage der

Baltischen Sargfabrik,

Karlsstrasse № 33, gegenüber der Eisenbahnbrücke.

Wer eine gute Nähmaschine erwerben will, wende sich nur an

G. Buhje,

RIGA, Karlsstrasse Nr. 27, Herrenstrasse Ecke, gegenüber dem Tuckumer Bahnhofe.

Nähmaschinen-Lager

der renommirtesten Fabriken Englands und Deutschlands.

Nähmaschinen mit u. ohne Schiffchen,

Doppelsteppstich-Nähmaschinen

von **18** Rbl. und teurer.

Garantie 5 Jahre.

Eigene **Reparatur-Werkstatt** f. Nähmaschinen aller Systeme, bei schneller Ausführung und **zivilen Preisen.**

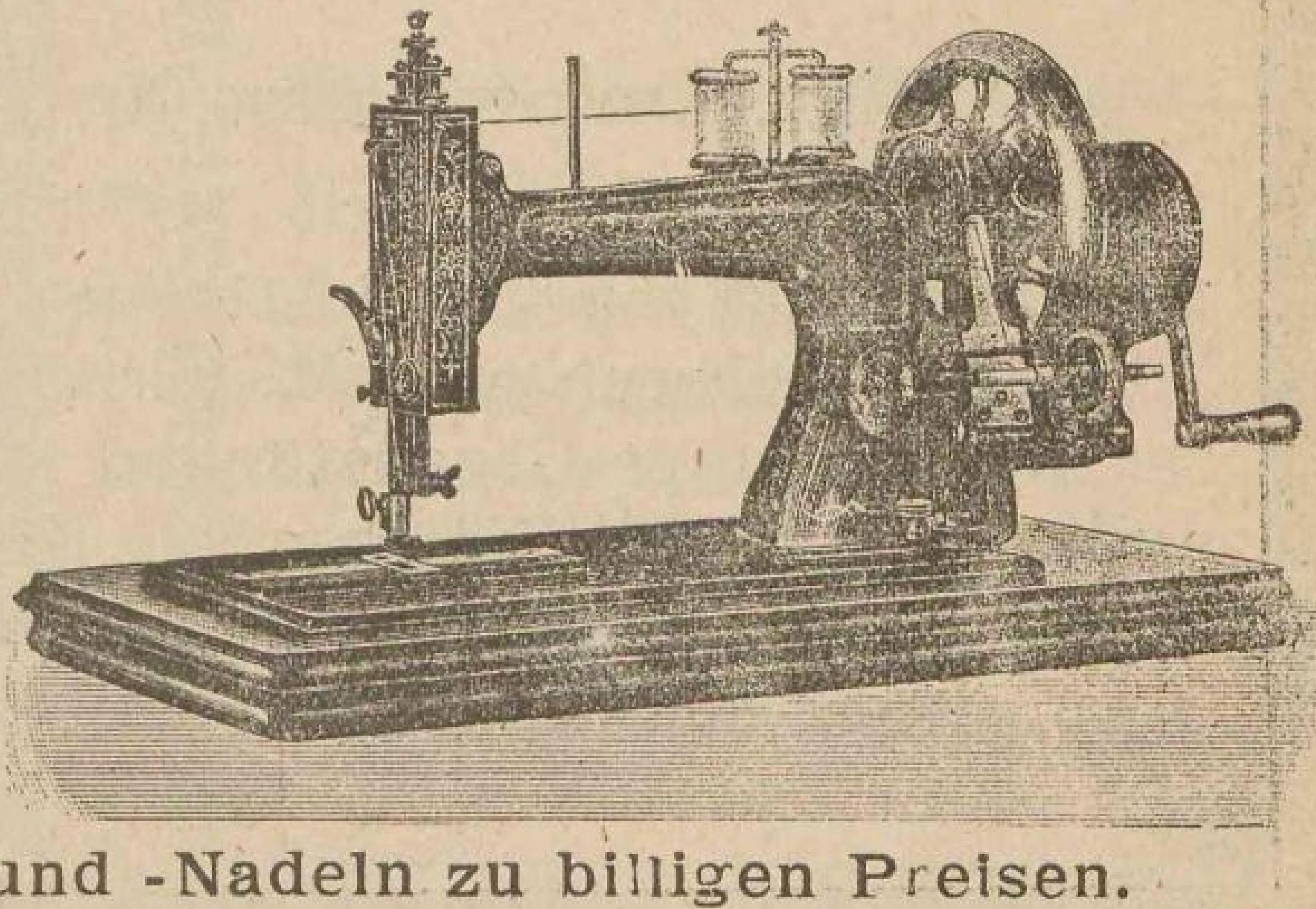

Nähmaschinen-Teile, -Oel und -Nadeln zu billigen Preisen.

G. Buhje, Karlsstr. Nr. 27, Herrenstr Ecke, gegenüber dem Tuckumer Bahnhofe.

Bauklempnerei
und
Fabrik von Baubeschlägen
von

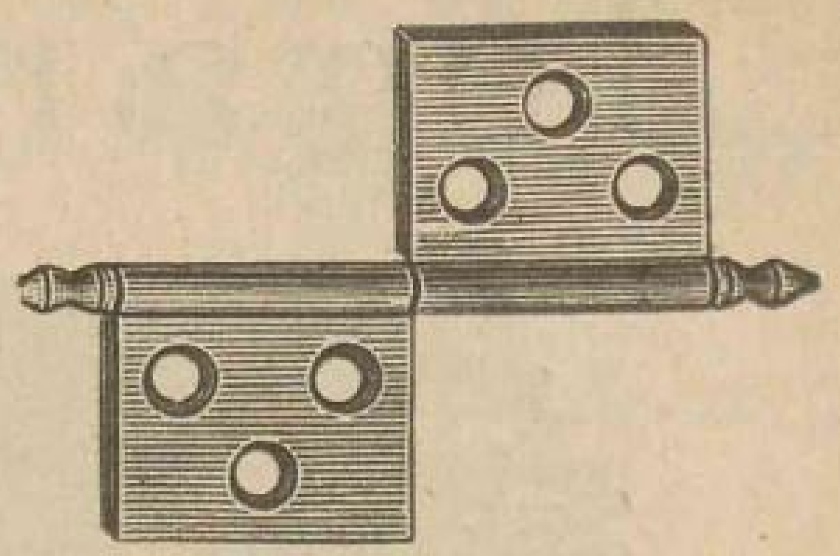

S. Abramson Riga,

Ritterstrasse Nr. 75. Telefon Nr. 427.

Ausführung jeder Art Bauklempner- u. Ornamenten-Arbeiten.

Spezialität:

Dachdeckungen, Ornamente, Gesimse, Badeapparate, Blechöfen und Baubeschläge jeder Art.

Etablissement für

Kunstschmiede-, Bauschlosser-Arbeiten und Eisen-Konstruktionen

von

J. Hajek,

Riga, Kramerstrasse Nr. 4. * Telephon Nr. 2515,

empfiehlt sich

zur Anfertigung von schmiedeeisernen Toren, Balkons, Treppengeländern, Vordächern, Fahnenträgern, Wetterfahnen, Turmspitzen, Grabgittern etc.; von **Beleuchtungs=Gegenständen** für Gas- und elektrisches Licht, als: Ausläger, Wandarme, Kronleuchter, Kandelaber, Tisch- und Hängelampen. **Eisen=Konstruktionsarbeiten,** wie Podest u. Wendeltreppen, schmiedeeiserne Fenster, Oberlichtdächer und sämmtliche ins Fach schlagenden Arbeiten.

Möbel- und Spiegel-Magazin

Wallstr. 7. **E. Pawlow.** Wallstr. 7.

Bedeutende Auswahl von **billigen** und eleganten modernen gut angefertigten Möbeln für **Salons-, Kabinets, Schlaf-** und **Speise-Zimmer** in verschiedenen Holzarten.

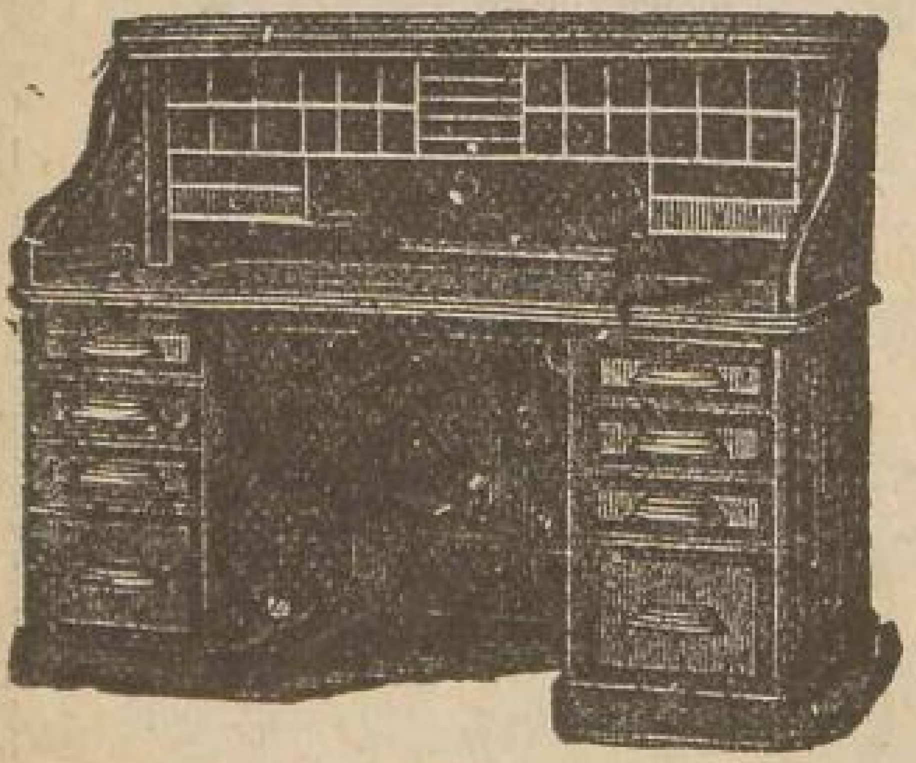

Wallstrasse
№ 7.

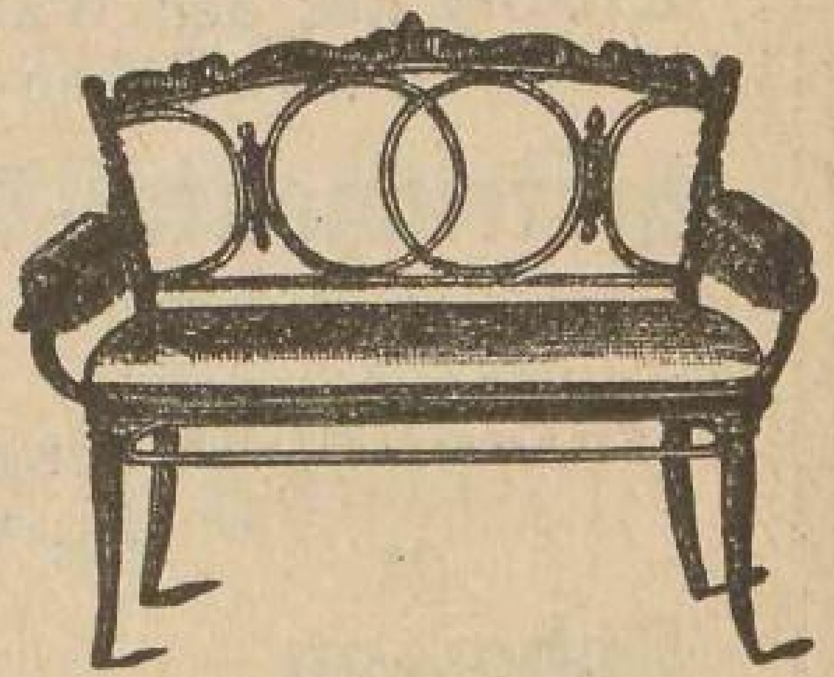

J. A. Lehnert,

Alexanderstrasse 126.

Mechanische Werkstatt zur Anfertigung von **Trieuren, Aspirateuren, Sortierern, Leinsaat-Reinigungsmaschinen** und **gelochten Blechen.**

Schlosserei und mechanische Werkstatt

Jakob Forup,

Riga, gr. Münstereistr. № 7.

Feine Möbel- u. Baubeschläge

aller Art.

Chirurgische Instrumente und Velocipedenbau.

Anlagen v. Gas- u. Wasserleitungen.

Reparaturen an **Nähmaschinen, Strickmaschinen, Velocipeden** etc.

Annahme zum **Schleifen, Polieren, Vernickeln, Verkupfern, Oxydieren** und **Emaillieren.**

Fabriziert als Spezialität:

Leicht laufende Wäscherollen

in verschiedener Grösse.

„Tabak-Fabrik"

GEBRÜDER POPOW, RIGA

„Stahlwaaren-Handlung"

NIEDERLAGE von EISEN · STAHL · KUPFER und ANDEREN METALLEN · OEL · THRAN · THEER etc.

COMPTOIR u. MAGAZIN SÜNDERSTR. № 35 IM EIG. HAUSE
NIEDERLAGE POPOWSTR. № 6-8 IM EIGENEN HAUSE

Telegrammadresse: Popowmetall
Telephon: Comptoir № 214, Niederlage № 236 u. 1162. Magazin № 997
POSTADRESSE: GEBRÜDER POPOW, RIGA, POSTFACH № 446
Adresse für Eisenbahnfrachten:
Станція Рига Тов. Риго-Орловск. Подъѣздн. Путь Братьевъ Поповыхъ
Reichsbank-Giro-Conto 1027 • Giro-Conto bei d. Rig. Stadt-Discontobank

GEGRÜNDET IM JAHRE 1788

Offeriren als **Vertreter** untenbenannter Werke, **bei direkten Lieferungen ab Werk, zu Fabrikpreisen:**

Eisen aus den Walzwerken von **P. P. Demidow, Fürst San-Donato.** Dieses Eisen ist dem Schwedischen an Qualität durchaus gleichkommend.

Instrumental-Stahl der Tiegelgussstahl-Fabrik **„Poldihütte"** in Oesterreich, anerkannt vorzüglicher Qualität.

Dachbleche der Eisenwerke der Nachfolger d. **Grafen P. P. Schuwalow,**
„ der Walzwerke von **P. P. Demidow, Fürst San-Donato.**

Roheisen
Sorteneisen
Schienen für Bauzwecke
} der **Russisch-Belgischen Metallurgischen Gesellschaft.**

I-Träger, ⊔-Eisen, Reservoir- und Kesselbleche als privilegirte Firma der Gesellschaft für den Verkauf von Erzeugnissen **Russischer Metallurgischer Werke („Prodameta").**

Kanalisationsröhren in allen Dimensionen und Formen

Tabaksfabrik, eigene, für Bakun, Doroginka, Schwizent.

Ab Lager offeriren:

Sorteneisen,
Quadrateisen, bis 8″ Dicke.
Wellenstahl, bis 9″ Durchmesser.
Winkeleisen, bis 5″ Breite.
T-Eisen, bis 5″ Breite.
Bandeisen, bis Stärke Nr. 20.
Eisenbleche, bis 1″ Dicke.
Riffelbleche,
Dachbleche, russische, deutsche und verzinkte.
Pflugspitzen, stählerne.

Doppel-I-Träger bis Profil Nr. 50.
⊔-Eisen bis Profil Nr. 30.
Schienen für Bauzwecke und Schmalspurbahnen.
Kupfer i. Blöcken, Platten u. Stangen.
Blei in Blöcken und Platten, Bleirohre.
Zink in Blöcken, Platten und Stangen.
Zinn in Blöcken und Stangen.
Oel, Sonnenblumen- und Hanf-Oel.
Deggut,
Thran, Wagenschmiere.

Schmalspurbahnen-Zubehör,

als **Schienen, Kippwagen, Drehscheiben, Weichen** etc.

Lotze & Stoll,

Bildhauer,

RIGA, Säulenstrasse № 62. ◈ Telephon № 2585.

Atelier

zur Anfertigung aller Kunstarbeiten für Fassaden u. Innendekorationen.

Für das Baugewerbe:

Figuren, Wappen, Architektur-Arbeiten und sonstige **Dekorationsstücke** in mustergiltiger Ausführung nach eigenen oder beliebigen Kompositionen in alten, sowie neuesten Stilarten, aus **Gips** oder **Zement**.

Spezialisten für Antragarbeiten.

Grosses Lager von Decken, Hohlkehlen u. Rosetten.

Brief-Adresse: Actien-Gesellschaft vormals Starr & Co., Riga.
Telegramm-Adresse: Eisenstarr, Riga.

Actiengesellschaft

der

Russisch-Baltisch. Draht-, Nägel- u. Nietenfabrik

vormals

Starr & Co. in Riga.

Gegründet 1871.

Die Fabrik liefert:

Draht und **Drahtnägel aller Art** in Eisen und Messing, **Formerstifte, Absatzstifte, Schuhnägel, Splinten, Zemmen, Möbel-Federn,**

Nieten aller Art,

Kessel-, Blech- u. Fassnieten in Eisen, Messing u. Kupfer,

Charnierbolzen, Hufstollen.

→ **Eiserne und messingene Holzschrauben.** ←

Rigaer Jubiläums-Ausstellung 1901: **Goldene Medaille.**

Reichsbank Giro-Conto Nr. 1016. Telephon Nr. 51.

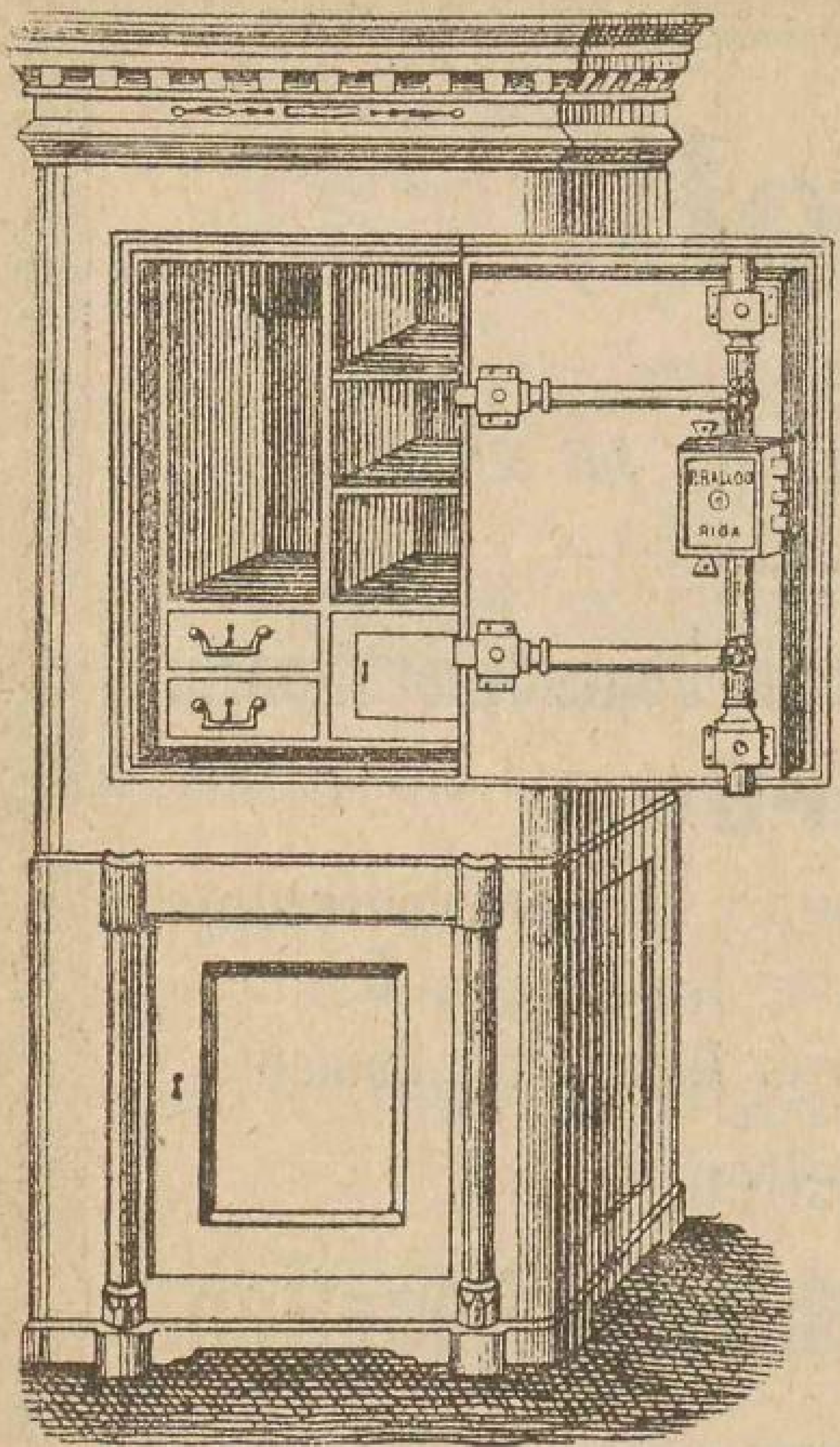

P. Ballod, Riga,

Klosterstr. 17, gegenüber der Jakobi-Kirche,

Geldschrank-Fabrik,

Kunst- und Bau-Schlosserei,

empfiehlt **stets auf Lager**

feuer- u. diebessichere Geldschränke,

aus einem Stück Walzeisen gebogen u. mit Patent-Protektor versehen, auf Bestellung auch mit unzerbrechlichem Stahlpanzer; ferner

sämmtliche Bauschlosser-Arbeiten,

sowie Thorwege, Zäune, Balcons, Grabgitter,

Anfertigung von

Gas- und Wasserleitungen

und **Copirpressen aller Grössen aus Stahl** und **Schmiedeeisen auf Lager.**

Kunst- und Bauklempnerei.

Getriebene und gestanzte Metall-Ornamente

aus Kupfer und Zink,

Neueste Badeeinrichtungen

in Zink und Kupfer,

sowie sämtliche ins Fach schlagende **Reparaturen** werden solide und sauber ausgeführt.

Louis Passern,

Amts-Klempnermeister,

RIGA, Schützenstrasse Nr. 5.

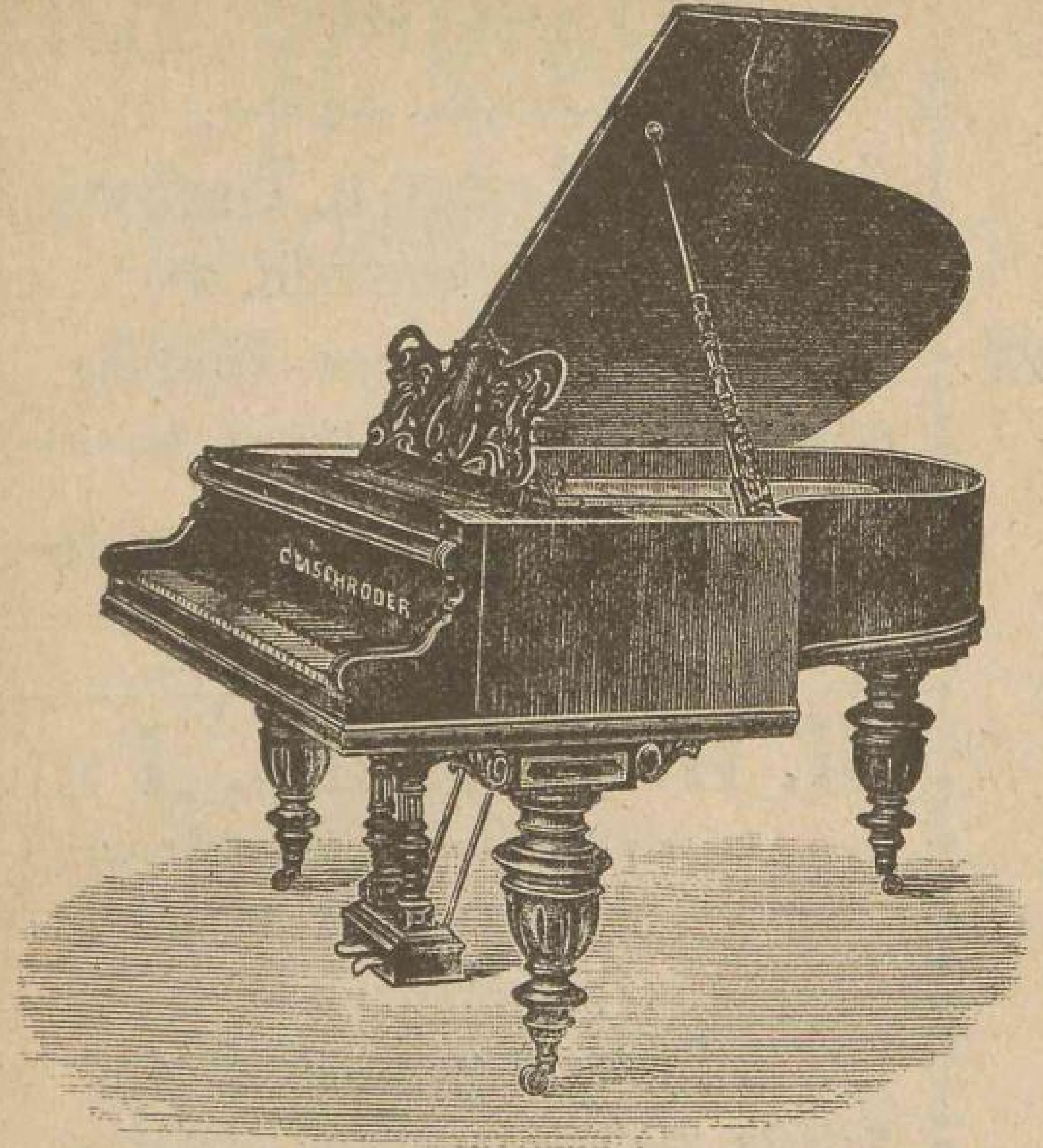

W. C. Kiessling,

Special-Pianoforte und Harmonium-Magazin.

RIGA,

gr. Jakobstr. 3, neben d. Börse.

Telephon Nr. 2715.

Niederlagen von:

C. M. Schröder, Hof-Pianoforte-Fabrik Sr. Majestät des Kaisers von Russland.
Rud. Ibach Sohn, Hof-Pianoforte-Fabrik Sr. Majestät des Kaiser (gegr. 1794).
Gebr. Perzina, Grösste Hof-Pianoforte-Fabrik der deutschen Ostseeländer, gegr. 1871.
Ernst Kaps, Königl. Hof-Pianoforte-Fabrik, gegr. 1858.
Julius Feurich, Kaiser-Königliche Hof-Pianoforte-Fabrik (gegr. 1851).
Ferd. Thürmer, Pianoforte-Fabrik, Stammhaus gegr. 1834 (Schüler von J. Blüthner), Prämiirt mit nur ersten Preisen.
Gebr. Döhnert, Pianoforte-Fabrik, gegr. 1860. Langjährige Intoneure der Fabriken „Bechstein", „Steinweg", „Ibach". Prämiirt mit nur ersten Preisen, zuletzt in Dresden mit der goldenen Medaille, mit dem Ehren-Diplom.
M. Hofberg, Hof-Orgel- und Harmonium-Fabrik. Prämiirt mit nur ersten Preisen.
Estey Organ Co.

Depôt anderer Firmen aus den allerersten Fabriken der Welt.

Flügel und Pianinos

in (Rotholz) **Mahagoni, Eiche, Nussholz und Schwarz** stets auf Lager.

Notenschränke mit Patent-Jalousieverschluss in allen Holzarten.

Kunst-Pianospiel-Apparate „Apollo" und „Phonola".

Electrische Pianinos

mit Kunstspielapparat mit 6 Nuancen, wodurch **Piano, Pianissimo** und **Forte** erzielt wird.

NEUHEITEN in effectvollen Musikwerken für Tanzsäle, Restaurants, Hôtels etc.

Flügel von 500 Rbl. an.
Harmoniums von 70 Rbl. an.
Inländ. Pianinos von 325 Rbl. an.
Ausl. Pianinos von 375 Rbl. an.

Fachmännisch geleitetes Geschäft!

Sicherste Garantie. — Billigste Bezugsquelle. — Abzahlung.

J. S. Glassmann,

Riga, kl. Schmiedestrasse Nr. 6,

früher gr. Sandstr. 29,

Bau- u. Kunst-Klempnerei-Werkstatt

für

Gas- und Wasserleitungen.

Grosser Vorrath

verschiedener Bade-Apparate

nach neuestem System, sowie

sämmtl. Wirthschafts- und Küchen-Geräthe.

J.J.Ossipow, Riga,

Ecke der Herren- und Sünderstrasse.

Lager von Leinen u. Tischwäsche.

→ Segeltuch. ←

Fertige Herren-Wäsche.

Stoffe für Möbelüberzüge, Sammt, Teppiche und Tischdecken.

Portièren, Gardinen und dergl.

Bestellungen von Herrenwäsche werden entgegengenommen und in kürzester Zeit effectuirt.

Я. И. Осиповъ, Рига,

на углу Господской и Грѣшной улицъ.

Складъ полотенъ и столоваго бѣлья.

Парусина.

Готовое мужское бѣлье.

Матеріи для обивки мебели, бархатные, войлочные ковры и скатерти.

Портьеры, занавѣсы и пр.

Заказы на мужское бѣлье исполняются въ самое короткое время.

Silberne Medaille

Riga 1899.

Goldene Medaille

Rigaer Jub.-Ausstellung 1901.

Goldene Medaille Riga, 1902 nnd 1905.

Dermoplastisches Laboratorium

von

F. E. Stoll,

Conservator,

Jakobsstrasse № 18,

gegenüber dem Ritterhause.

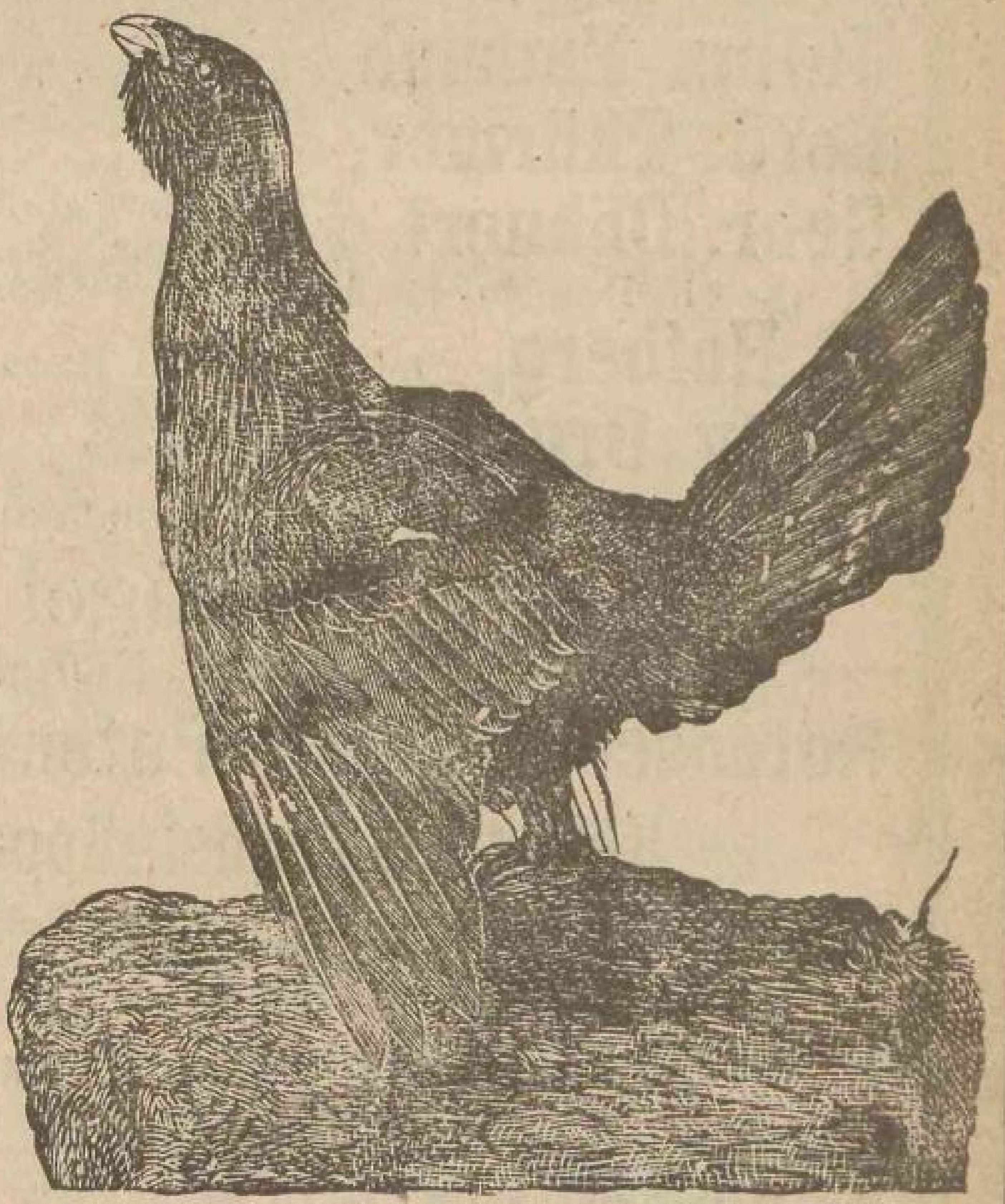

Preis-Liste

für das **Ausstopfen eingesandter Objecte** in naturwahrer, lebender Stellung und als **Stillleben** steht portofrei zu Diensten.

H. Behrsin, Schlossermeister

Schlosserei- und Kunstschmiede

Telephon 3318. **Riga, Hagensberg, Zaunstr. 1.** Telephon 3318.

Bazar Hanschkinewitz.

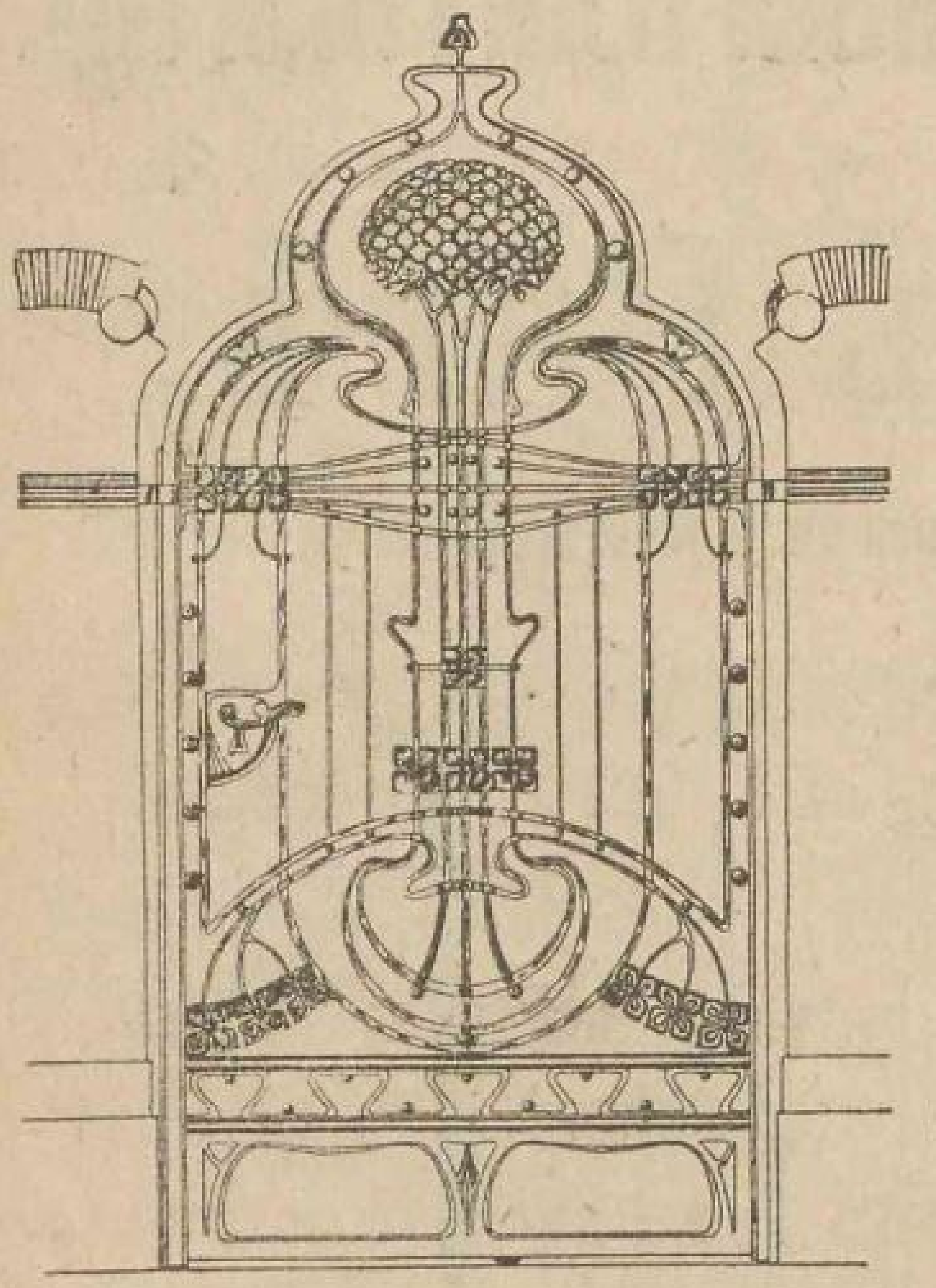

Spezialität:

Ausführung sämtlicher moderner Schlosser- und Kunstschmiedearbeiten nach eigenen oder vorgelegten resp eingesandten Zeichnungen, als: schmiedeeiserne Pforten und Zäune, **Grabgitter und Grabkreuze,** Treppen- und Balkongeländer, Stahlblech-Rolljalousien, spezielle Sicherheitsschlösser, Wasserleitungen und Pumpen, sämtliche Tür- und Fensterbeschläge etc. etc., sowie ins Fach schlagende Reparaturen.

Reelle Preise. Prompte, gewissenhafte Ausführung.

Spiegelfabrik und Dampf-Glasschleiferei

D. Idelsack Söhne,

Nr. 7, Theater-Boulevard Nr. 7,
gegenüber dem Theater.

Grosses Lager von in- und ausländischem Spiegelglase besten Fabrikats,
sowie **Trumeaux, Quer-, Toilette-, Entrée-, Reise-, Rasir- u. div. andere Spiegel,**
von den einfachsten bis zu den elegantesten.

Wiener Möbel, Polster-Möbel und sämmtliches modernes Möbel
zu Fabrikpreisen.

Grosse Auswahl von Leisten für Bilder-Einrahmungen,
welche sauber und zu billigen Preisen ausgeführt werden.

Gardinenstangen, Rosetten etc. etc.

St. Petersburger Fensterglas
in allen Dimensionen, auch nach Maass zugeschnitten **zu Fabrikpreisen.**

VERZIERTE SCHEIBEN NACH JEDER BELIEBIGEN ZEICHNUNG.

Glaser-Diamanten in grosser Auswahl.

Preis-Courante gratis und franco. — Wiederverkäufern Rabatt.

NB. Bestellungen werden prompt ausgeführt.

Гранитные и мраморные

обелиски, кресты, надгробныя плиты и пр.

рекомендуетъ

А. Шрадеръ въ Ригѣ,

малая Замковая ул. № 17, близъ церкви Св. Якова, Бочарная ул. и Монастырская ул.

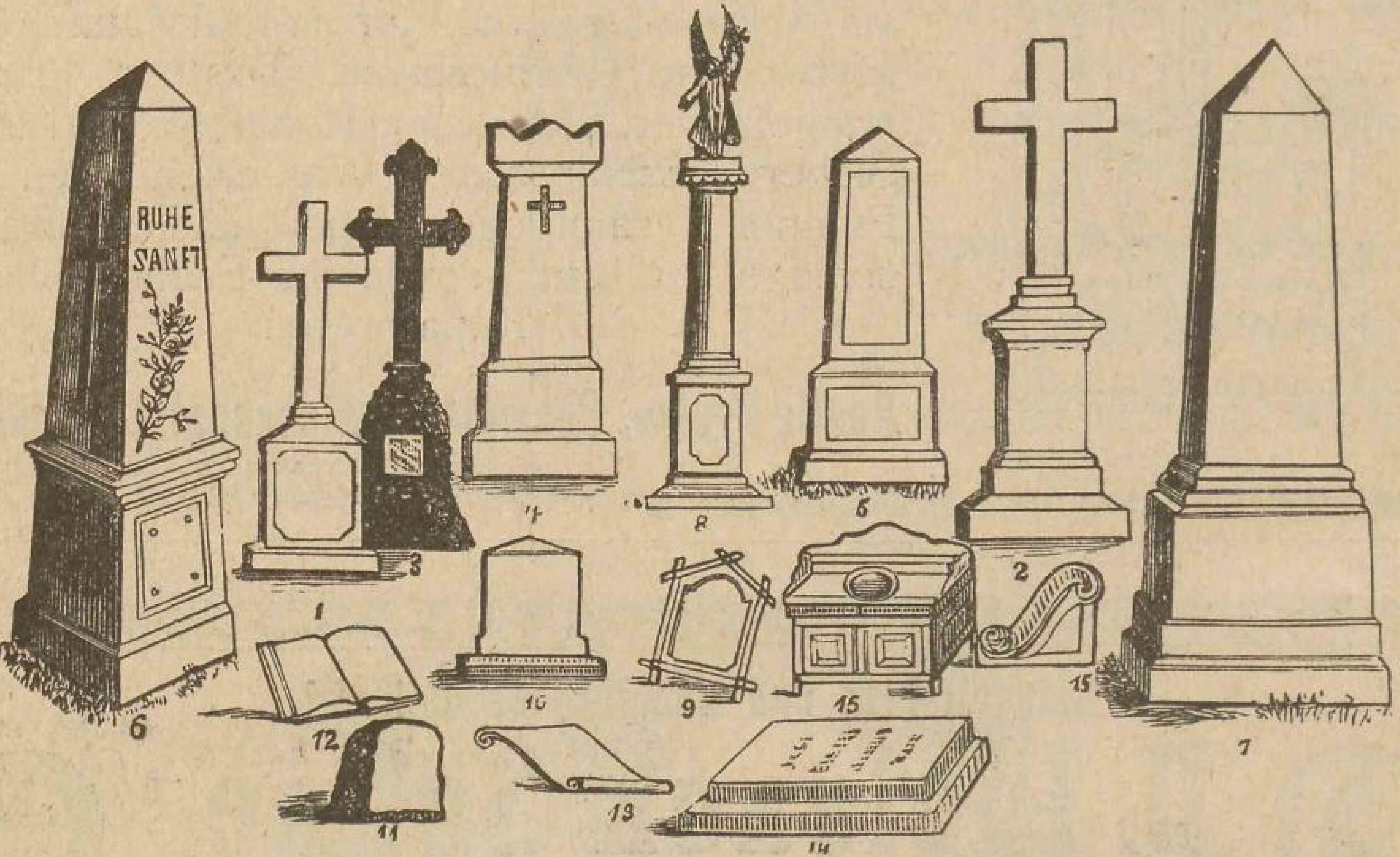

Anerkannt
für verständnissvoll und sauber
ausgeführte Bildhauerarbeiten.

Anerkannt
für verständnissvoll und sauber
ausgeführte Bildhauerarbeiten.

Von Granit und Marmor

sorgfältig gearbeitete

Grab-Denkmäler, Platten etc.

empfiehlt

A. Schrader in Riga,

kl. Schlossstr. № 17, bei der Jacobi-Kirche, Bremerstr. u. Klosterstr.

Werkstatt: gr. Alexanderstr. 86.

Das

Herren-Garderoben-Geschäft

C. Blekte

empfiehlt sich zur Anfertigung

modernster Herrengarderoben.

Russische, englische, französische und deutsche

Reelle Bedienung. **Stoffe** Solide Preise.

auf Lager.

RIGA, Theaterstrasse Nr. 9.

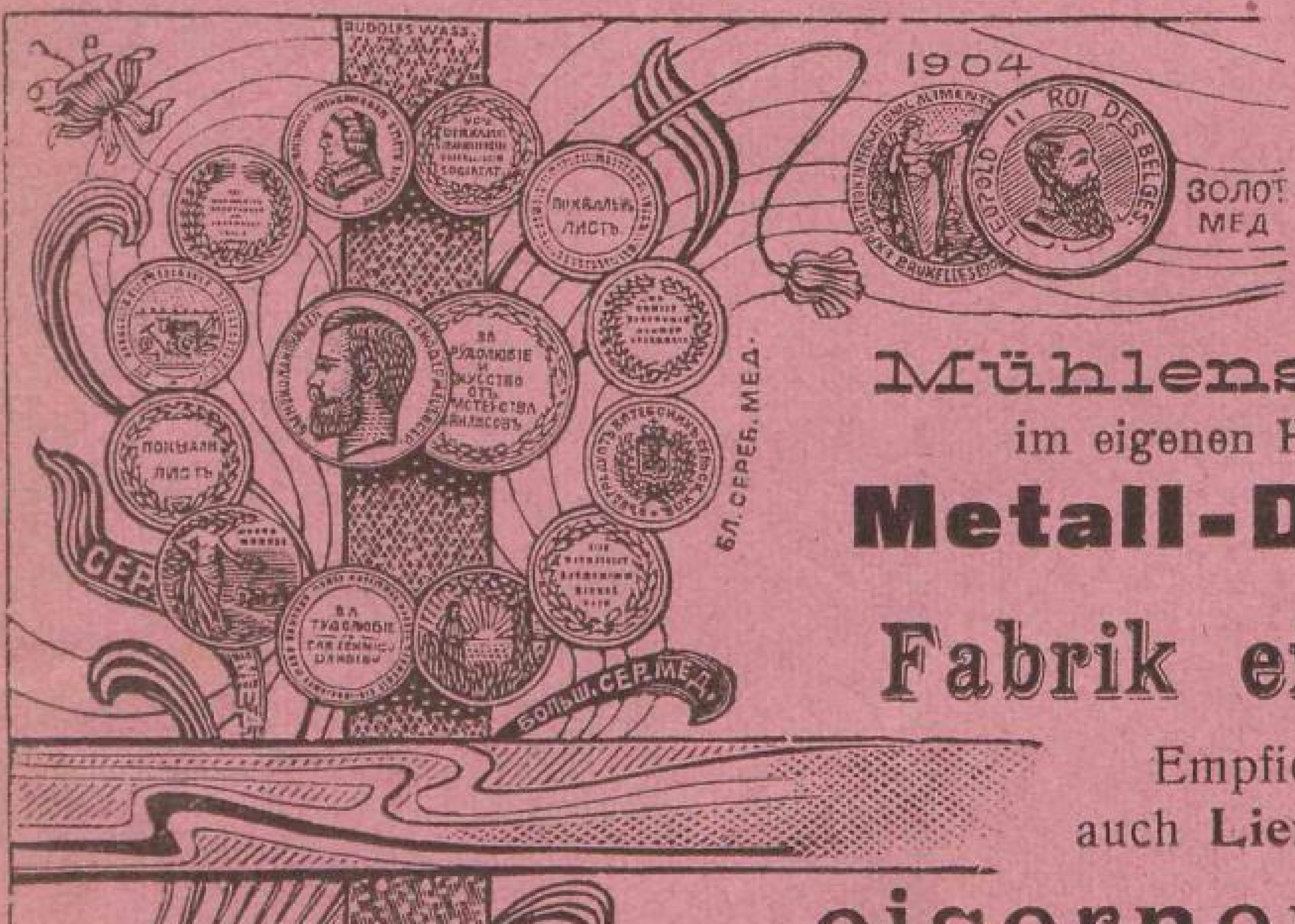

J. Ohsoling,

RIGA,

Mühlenstrasse Nr. 70,

im eigenen Hause. Telephon Nr. 2729.

Metall-Drahtweberei

und

Fabrik eiserner Betten.

Empfiehlt sich zur **Anfertigung** wie auch **Lieferung ab Lager** von

eisernen Betten

von den einfachsten bis den elegantesten Mustern, mit Nickel- und Bronze-Beschlägen, sowie auch

verschiedene Eisengitter für Balcons,

Treppengitter, Grabgitter, Kreuzen u. s. w.

Drahtgewebe und -Geflechte für landwirtschaftliche und industrielle Zwecke.
Illustrierte Kataloge.

Spiegelfabrik und Facetten-Schleiferei

H. KURMANN, RIGA

Wallstrasse 30, Ecke der Weberstrasse.

Postfach Nr. 291. * Telephon 1468.

Crystall-Spiegelglas mit und ohne Facetten bester Qualität in allen Dimensionen — Lieferung von **facettirten Faconglӓsern für modernes Möbel** in allen Grössen.

Fertige Spiegel für alle Zwecke in grosser Auswahl, als: **Trumeaux-, Entrée-, Toiletten-** und **Querspiegel,** ferner: **Hand-, Reise-, Rasir-, Klapp-, Taschen-, dreiteilige** und diverse andere Spiegel in sehr reicher Auswahl.

Leisten für Spiegel- und Bilderrahmen in grosser Auswahl auch in den modernsten Mustern.

Gardinenstangen, Rosetten etc.

Fensterglas in allen Dimensionen.

Verzierte Scheiben nach jeder beliebigen Zeichnung.

Glaserdiamanten.

Uebernahme von **Einrahmungen, Neubelag** von ramponirten Spiegelgläsern, **Reparaturen** etc. zu mässigen Preisen.

Marcus Glück,

Kupferschmiede u. Gelbgiesserei,

Gas- und Wasserleitung,

Münstereistr. Nr. 6,

übernimmt

alle Bestellungen auf Kupferarbeiten sowie auch Armaturen für Dampf- und Wasserleitungen und Küchengeräthe.

Specialität:

Einrichtungen von Badezimmern,

Water-Closets.

Wirthschafts-Geräthe aus Kupfer

zu billigen Preisen.

B. Hurewitz, Riga,

Friedenstr. 31 ✳ Telephon 1979.

Stein-, Bildhauereianfertigung und Lager in Marmor, Granit, Syenit u. Sandstein.

Schleif- u. Polierwerk.

Anfertigung aller Arten geschliffener u. polierter

Grabdenkmäler, Postamente, Säulen, Obelisken, Pyramiden-Schriftplatten, Bücher, Rollen, Hügelsteine, Gitterschwellen, Kettenpfosten u. s. w.

Möbelplatten von den gangbarsten Marmorsorten.

Hagensberger Kaufhaus

H. Behrsin,
Kunst-Gitterschmiede,
Baubeschlag- und
Reparatur-Werkstatt.

Tabaksmagazin
von
B. J. Pandulo.

H. P. Schwabe,
Spirituosenfabrik
und
Weinhandlung,
gegründet 1836.
Telephon 702.

B. Margolis,
Filiale im Hagensberger Kaufhaus
Eisen-, Messing-, Stahl-, Porzellan-, Fayence-, Cylinder-, und Lampen-Handlung.

Hanschkinewitz.

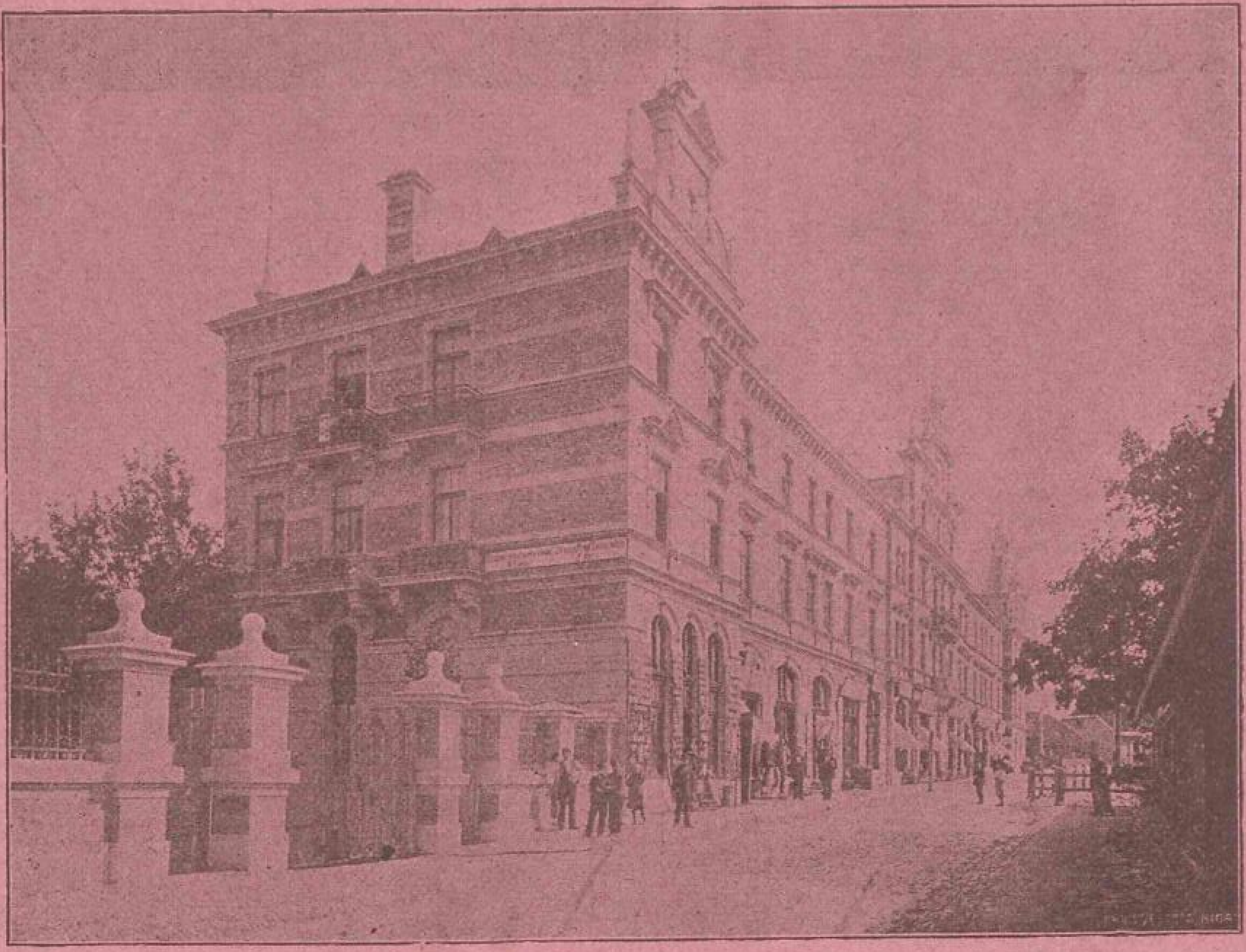

Johann Himmelreich,
Uhren-, Gold- und Silberarbeiten.
Reparatur-Werkstatt.

Friseur-Geschäft von
Heinr. Rentsch,
Filiale: Kalnezeemsche Str. 5.
Friseur am Hagensb. Sommertheater seit 1884.
Prämiirt m. d. bronz. Med. Jurjew 1898.
„ „ „ silbern. Med. Riga 1901.

A. Purpeter,
Buch-, Musikalien-, Papier-, Schreibwaaren- und Musik-Instrumenten-Handlung.

W. Bagretz,
Herren- und Damen-Garderoben-Geschäft
Zaunstrasse I.
Magazin № 10.

Tapetenhandlung M. L. Schmidt,

Zaunstrasse Nr. 1.

Tapeten, Wandpappe, Fussmatten, Plafondrosetten, Gardinenstangen, diverse Pinsel und Bürsten, Rouleaus, fertige Oelfarben, Filzstreifen.

A. A. Huik

grosse Sandstrasse Nr. 10,

Telephon Nr. 2870.

Conservenfabrik und Conservenvertrieb.

Karl Schubit,

Hut-, Mützen- und Pelzwaaren-Magazin,

Riga, Kalkstrasse № 22, vis-à-vis Hôtel „London".

Grösste Auswahl

in **Herren-Seiden-, Filz-** und **Strohhüten, Pelzmützen** in verschiedenen Fellarten, **für Herren, Damen** und **Kinder, Sport-** und **Reise-Mützen** in verschiedenen Façons, **Hutbürsten, Trauerflore.**

Stets Nouveautes. **Eigene Werkstätte.**

Oscar Mielentz,

(Stammhaus in Lübeck).

RIGA,

Kaisergartenstr. Nr. 16, im eigenen Hause. — Telephon Nr. 1085.

Sämmtliche medicinische Verband-Stoffe.

Pharmaceut. Präparate, als: **Tincturen, Fluid-Extracte, Medicinal-Weine, comprim. Medicamente** ect. etc.

Syrupe u. Essenzen aus frischen Früchten.

Citronen-Saft.

Liqueur- und Schnaps-Essenzen.

Die Frucht-Syrupe und Liqueur-Essenzen in eleganten Originalflaschen sind in den meisten Droguen-, Colonialwaaren- und Delicatessen-Handlungen zu haben.

Die Weinhandlung

Krafft & Jenckel,

empfiehlt

ausländische und russische Weine,

import. Cognac, Rum, Arac, Porter und Liqueure,

inländische Schnäpse und Liqueure,

Biere

in Brauereifüllung mit Zustellung in's Haus.

Dépôts

In **Mitau** bei Herrn **F. A. Klein.**
» **Windau** bei Herrn **C. Gallmann.**
» **Jurjew** bei Herrn **B. Frederking,** grosser Markt Nr. 10.

In **Libau** bei Herrn **L. O. Cornelius,** Neu-Markt, Haus Strupp.
» **Talsen** bei Herrn **C. Kleeberg.**
» **Wenden** bei Herrn **H. Stirne.**

Louis Lundmann & Co., Riga

Haupt-Geschäft in der Stadt:	Kellereien und Comptoir:
Kalkstr. 10. Telephon 265.	**Matthäistr. 21.** Telephon 286.
gegenüber der Stadt-Sparkasse.	im eigenen Hause.

TORGOVOE KLEIMO — 1861 — ЛУИСЪ ЛУНДМАНЪ и Ко. РИГА

Weine,

Cognac, Rum, Arac,
Porter und Liqueure.

Filialen in eigener Verwaltung:

in Riga:

Alexanderstrasse Nr. 84. Telephon 1245.
Marienstrasse Nr. 50, Ecke der Säulenstrasse. Telephon 1239.
Matthäistrasse Nr. 21. Telephon 286.
Dorpater Strasse Nr. 7. Telephon 115.
Schiffsstrasse Nr. 13, Ecke der Schoonerstrasse. Telephon 2967.
Alte Mitauer Strasse Nr. 29, Ecke d. Communicationsstr. Tel. 2966.

in **Edinburg II: Grenzstrasse Nr. 15.**

Dépôts:

in Riga:

bei Hrn. **Eduard Worm,** Ecke der Nicolai- und Mühlenstrasse.
„ **T. Hanschkinewitz,** Kalnezeemsche Strasse Nr. 4 und 88.
„ **J. J. Bobrow,** Ecke gr. Brauer- und gr. Sandstrasse.
„ **D. Sweestin,** Nordeckshofsche Str. 1.
„ **Jul. Hübner,** gr. Neustrasse 33.
„ **Chr. Steckerhoff,** Marienstrasse 21a.

in Dubbeln:

bei Hrn. **J. Petersohn,** Central-Hôtel.

In Bilderlingshof:
bei Hrn. **J. Bulder,** gr. Prospect Nr. 49.

In **Tuckum** bei Hrn. **C. H. Reinwaldt.**
„ **Mitau** „ **F. A. Klein.**
„ **Libau** „ **J. C. Freymann.**
„ **Preekuln** „ **Gebr. Burkewitz.**
„ **Werro** „ **Rob. Klein.**
„ **Fellin** „ **J. J. Töpffer & Co.**
„ **Pernau** „ **Wold. Dultz.**
„ **Wenden** „ **D. Behrsing.**
„ **Dago-Keinis** „ **W. F. Scheffel.**
„ **Antz** „ **Ed. Sam. Wegner.**
„ **Salisburg** „ **Arn. Ohre.**
„ **Wolmar** „ **J. Bogdanow, vorm. M. Stelling & Co.**

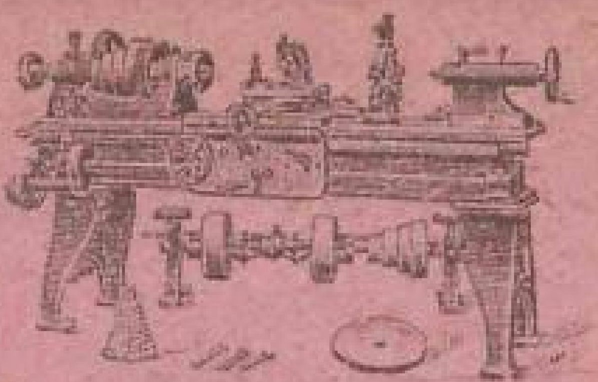
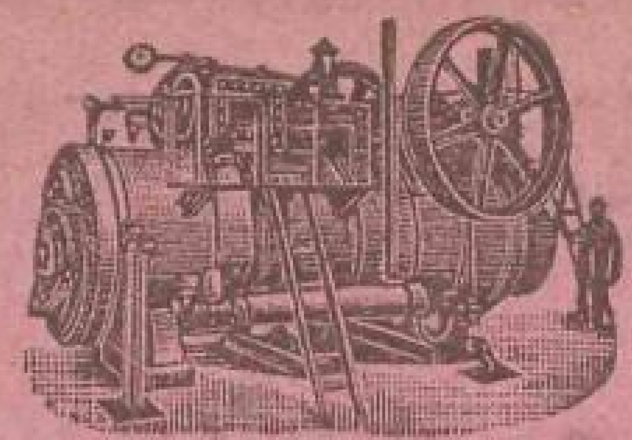
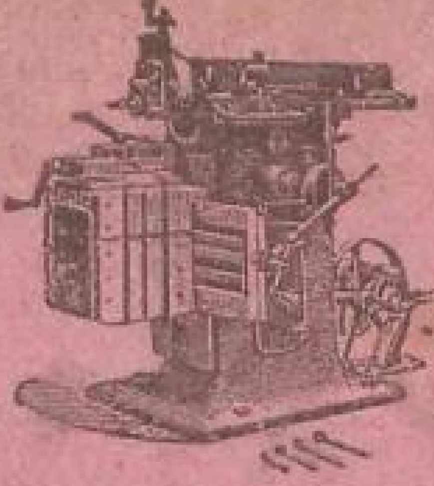

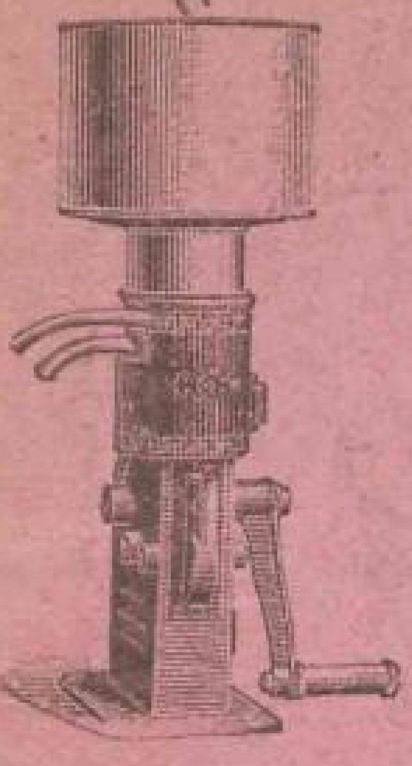

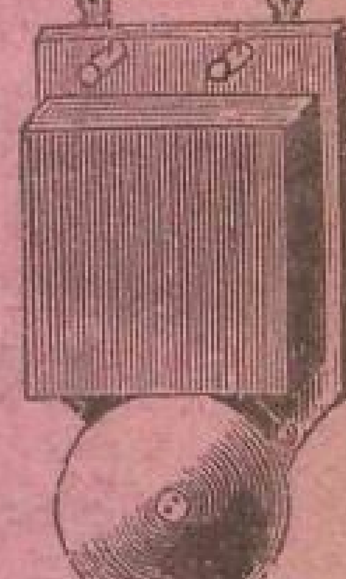

Maschinen

ohne Ausnahme **jeder** Art!

sowie **alle Apparate,**
Geräte,
Hand- u. Dampf-Feuerspritzen,
" " " Pumpen,
Geldschränke,
Oefen: Küchen, Bade-Einrichtungen,

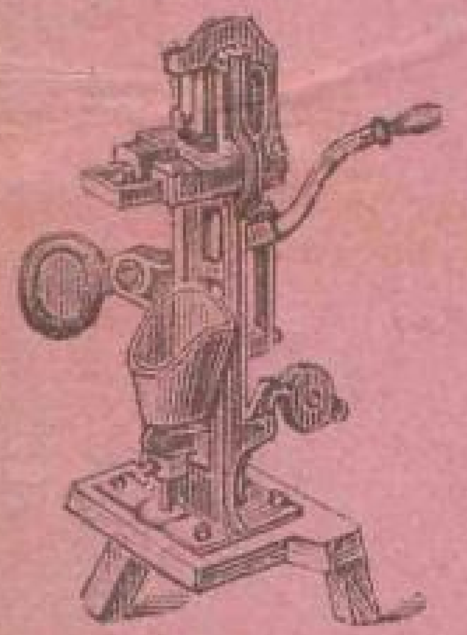

Original Nobel's Wagenachsen.

und **Ima:** Technische Artikel, Treibriemen, Armaturen, Packungen, Oele. Fette, Schmier-Apparate, Injecteure etc. etc.

Buchbinderei-Maschinen,
Cartonnage-Maschinen (Karl Krause)

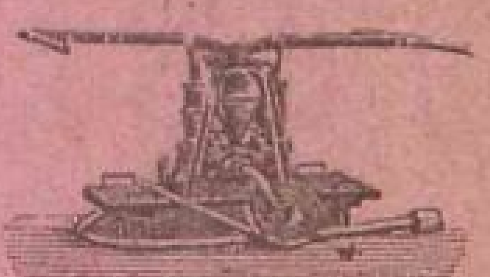
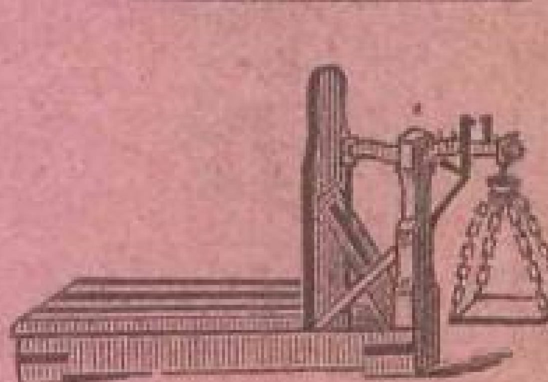

Moderne Beleuchtungs-Anlagen.

Nur die neuesten wirklich bewährten Maschinen werden empfohlen.

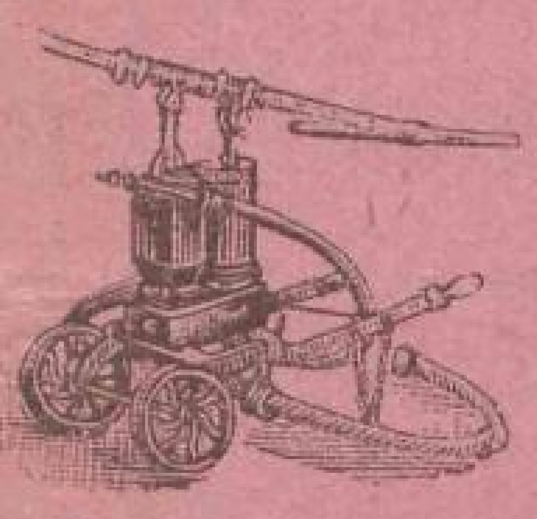
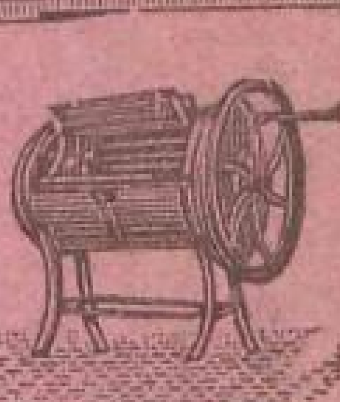

Billigste Bezugsquelle.

Auf Wunsch schriftliche Garantie.

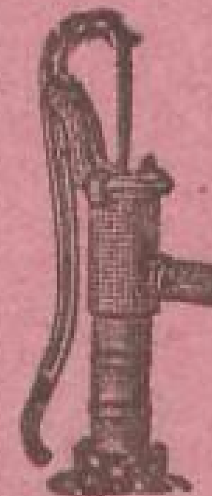

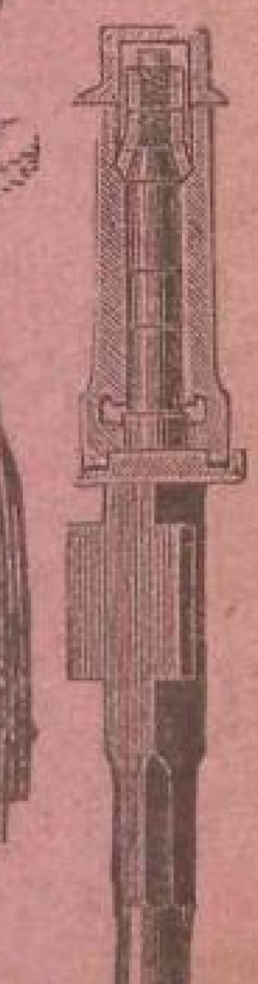

Hugo Hermann Meyer,

RIGA.

Die Firma besteht 34 Jahre.

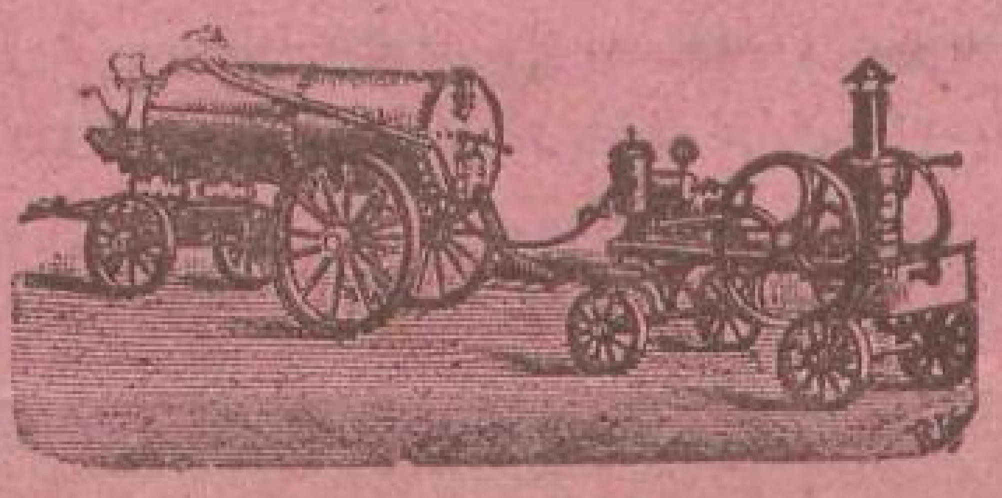

„RUSSIA"

Fahrradwerke und Automobilfabrik

A. Leutner & Co

Alexanderstrasse Nr. 129/31

empfehlen ihre als vorzüglich anerkannten

„RUSSIA"-Fahrräder unter vollster Garantie.

Automobile und Motorboote von 6—40 HP, neuester Konstruktion, in jeder gewünschten Ausstattung.

„RUSSIA"-Freilauf-Bremsnabe z. Pat. angemeld. lt. Schutzsch. Nr. 24761; kann in jedes Fahrrad, ohne Unterschied des Fabrikats, eingestellt werden.

Kinderwagen modernster Form und Ausstattung.

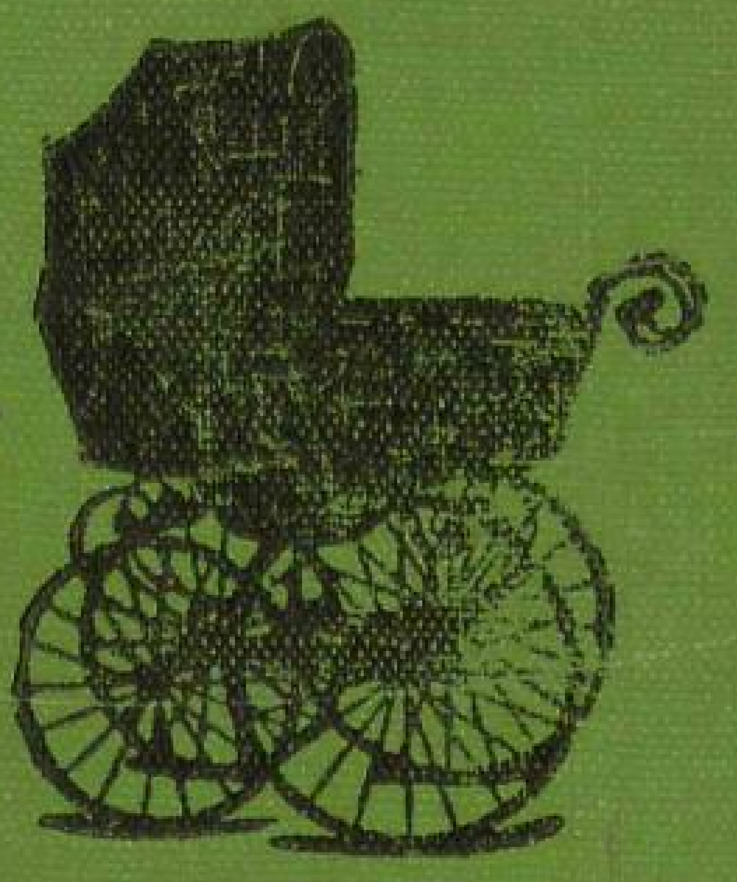

Spazierstöcke aus Ia natlosem Nickel-Stahlrohr.

Jagdgewehre, Revolver und Pistolen von garantierter Schusspräzision, sowie sämtliches

Jagdzubehör in grösster Auswahl.

Reparaturen an Fahrrädern und Motorfahrzeugen werden ohne Unterschied des Fabrikats prompt und sachgemäss ausgeführt.

Wichtig für Fahrrad-Fabrikanten sind die Halbfabrikate, als: **Sätze, Lenkstangen, Felgen, Speichen** etc. wie auch sämtl.

Fahrrad-Zubehör.

Kataloge gratis und franko.

Niederlagen: **Riga,** Theaterboulevard Nr. 7.
Moskau, Neglinny Projesd Nr. 15.
Warschau, Senatorskaja Nr. 29.